



**ФЕДЕРАЛЬНАЯ СЛУЖБА  
ГОСУДАРСТВЕННОЙ СТАТИСТИКИ**

# **РЕГИОНЫ РОССИИ**

**ОСНОВНЫЕ ХАРАКТЕРИСТИКИ СУБЪЕКТОВ  
РОССИЙСКОЙ ФЕДЕРАЦИИ**

**ОФИЦИАЛЬНОЕ ИЗДАНИЕ**

**2018**

ФЕДЕРАЛЬНАЯ СЛУЖБА ГОСУДАРСТВЕННОЙ СТАТИСТИКИ

(Росстат)

# РЕГИОНЫ РОССИИ

## ОСНОВНЫЕ ХАРАКТЕРИСТИКИ СУБЪЕКТОВ РОССИЙСКОЙ ФЕДЕРАЦИИ

# 2018

СТАТИСТИЧЕСКИЙ СБОРНИК

Москва  
2018

**УДК 31(470-43)**  
**ББК 65.051.5(2Рос)**  
**Р32**

Редакционная коллегия:

**С.Н. Егоренко** – Председатель редакционной коллегии

**Н.С. Бугакова, Л.М. Гохберг, Л.М. Григорьев, В.Б. Житков,  
Н.В. Зубаревич, В.В. Климанов, О.В. Кузнецова, Е.В. Посконина,  
Е.Е. Скатерщикова, П.А. Смелов, В.Е. Струкова, И.Н. Сыромолотова,  
И.В. Харламова**

**Регионы России. Основные характеристики субъектов Российской  
Р32 Федерации. 2018: Стат. сб. / Росстат. – М., 2018. – 751 с.**

ISBN 978-5-89476-463-4

В сборнике публикуется общий обзор федеральных округов и субъектов Российской Федерации начиная с 2005 г. Данные рассчитаны в соответствии с принципами современной статистической методологии.

Для высшего управленческого персонала, руководителей и работников предприятий и организаций, научных, предпринимательских и банковских кругов, профессорско-преподавательского состава, аспирантов и студентов экономических вузов, других заинтересованных пользователей.

Сборник выпускается только в электронном виде.

**УДК 31(470-43)**  
**ББК 65.051.5(2Рос)**

ISBN 978-5-89476-463-4

© Федеральная служба  
государственной  
статистики, 2018

E-mail: [stat@gks.ru](mailto:stat@gks.ru)  
<http://www.gks.ru>

## ПРЕДИСЛОВИЕ

Настоящее издание содержит статистическую информацию о социально-экономическом положении субъектов Российской Федерации с 2005 по 2017 год.

В сборнике «Регионы России. Основные характеристики субъектов Российской Федерации» подробно отражена в цифрах экономика и социальная сфера каждого региона России (республики, края, области, города федерального значения, автономной области, автономного округа). Приведены основные социально-экономические показатели по федеральным округам.

При подготовке сборника использованы данные, получаемые органами государственной статистики от предприятий, организаций, населения в ходе проведения статистических наблюдений, переписей, выборочных обследований, данные министерств и ведомств Российской Федерации, а также информация, получаемая от организаций, которые проводят обследования, опросы по сбору сведений экономического и социального характера.

Информационная часть сборника подготовлена на основе опубликованных справочных материалов.

В связи с переходом с 1 января 2017 года на новые редакции общероссийских классификаторов видов экономической деятельности (ОКВЭД2) ОК 029-2014 и продукции по видам экономической деятельности (ОКПД2) ОК 034-2014 описание структуры российской экономики представлено в сборнике в соответствии с группировками этих классификаторов, которые разработаны Минэкономразвития России во исполнение «Плана мероприятий по формированию методологии систематизации и кодирования информации, а также совершенствованию и актуализации общероссийских классификаторов, реестров и информационных ресурсов».

ОКВЭВ2 и ОКПД2 приняты и введены в действие приказом Росстандарта от 31.01.2014 № 14-ст (с изменениями).

Информация по показателям в разрезе видов экономической деятельности приводится за 2016-2017 годы в соответствии с Общероссийским классификатором ОКВЭД2. Данные по видам экономической деятельности за предыдущие периоды в соответствии с ОКВЭД2 будут публиковаться по мере проведения в 2018-2019 годах Росстатом по согласованию с Минэкономразвития России соответствующих пересчетов ретроспективных динамических рядов статистических показателей.

Аналогичные сведения за период до 2016 г. включительно, разработанные в соответствии с ранее действовавшим Общероссийским классификатором видов экономической деятельности (ОКВЭД-2007) ОК 029-2007 и Общероссийским классификатором продукции по видам экономической деятельности (ОКПД) (КПЕС 2002) ОК 034-2007, опубликованы в статистическом сборнике «Регионы России. Основные характеристики субъектов Российской Федерации. 2017», электронная версия которого размещена на официальном Интернет-портале Росстата в разделе «Публикации».

В целях обеспечения конфиденциальности первичных статистических данных, полученных от организаций (п.5 ст.4, ч.1 ст.9 Федерального закона от 29.11.2007 г. № 282-ФЗ «Об официальном статистическом учете и системе государственной статистики в Российской Федерации»), информация о производстве отдельных видов продукции, косвенно раскрывающая единственных производителей в субъекте Российской Федерации, не публикуется.

Данные за 2016 год по отдельным показателям уточнены по сравнению с опубликованными ранее, за 2017 год в ряде случаев являются предварительными.

Информация в более длительной динамике опубликована в аналогичных изданиях предыдущих лет, электронные версии которых размещены на официальном Интернет-портале Росстата ([www.gks.ru](http://www.gks.ru)) в разделе «Публикации/Каталог публикаций/Статистические сборники».

Официальное издание «Регионы России. Основные характеристики субъектов Российской Федерации», представляющее общий обзор федеральных округов и субъектов Российской Федерации, дополняется сборником «Регионы России. Социально-экономические показатели», содержащим основные статистические данные в разрезе субъектов Российской Федерации. Наряду с этим с периодичностью один раз в два года издается сборник «Регионы России. Основные социально-экономические показатели городов», в котором публикуется информация о центрах субъектов Российской Федерации, а также о городах с численностью населения свыше 100 тысяч человек.

Статистический сборник «Регионы России. Основные характеристики субъектов Российской Федерации» рассчитан на широкий круг читателей, интересующихся экономическим и социальным развитием Российской Федерации. Официальная статистическая информация дает объективное представление о социально-экономическом положении отдельных субъектов Российской Федерации.

С 2014 года статистический сборник «Регионы России. Основные характеристики субъектов Российской Федерации» издается только в электронном виде для размещения на официальном Интернет-портале Росстата (<http://www.gks.ru>) в рубрике «Официальная статистика» в разделе «Публикации».

## ОТВЕТСТВЕННЫЕ ЗА ПОДГОТОВКУ МАТЕРИАЛОВ

		Телефоны
Население	С.Ю. Никитина	(495) 607-2605
Труд	З.Ж. Зайнуллина	607-4117
Уровень жизни населения и социальная сфера	Е.Б. Фролова З.Ж. Зайнуллина Н.В. Шашлова Н.А. Власенко О.Ю. Дудорова С.Ю. Никитина	607-4801 607-4117 607-2862 607-4780 607-4585 607-2605
Валовой региональный продукт	Е.В. Зарубина	607-4256
Инвестиции	Н.А. Власенко	607-4256
Основные фонды	Е.В. Зарубина	607-4780
Предприятия и организации	Н.В. Воробьева Е.А. Шустова	607-3157 607-2220
Промышленное производство	Е.А. Шустова	607-2220
Сельское хозяйство	Н.В. Шашлова	607-2862
Строительство	Н.А. Власенко	607-4780
Торговля и услуги населению	Л.Б. Кузьмичева	607-4512
Транспорт	Л.Б. Кузьмичева	607-4512
Информационные и коммуникационные технологии	О.Ю. Дудорова	607-4585
Финансы	Л.Н. Кобринская	607-4447
Цены	Л.Н. Кобринская	607-4447

### СОКРАЩЕНИЯ

м <sup>2</sup>	- квадратный метр	руб.	- рубль
км	- километр	шт.	- штука
кг	- килограмм	тыс.	- тысяча
т	- тонна	млн.	- миллион
т-км	- тонно-километр	млрд.	- миллиард
г.	- год	пгт	- поселок городского типа

В сборнике приняты условные обозначения:

- явление отсутствует;
- ... данных не имеется;
- 0,0 значение показателя меньше единицы измерения.

В отдельных случаях незначительные расхождения между итогом и суммой слагаемых объясняются округлением данных.

# СОДЕРЖАНИЕ

Предисловие .....	3
Административное деление Российской Федерации по федеральным округам на 1 января 2018 г. ....	14
<b>ЦЕНТРАЛЬНЫЙ ФЕДЕРАЛЬНЫЙ ОКРУГ</b>	
Административно-территориальное деление Центрального федерального округа на 1 января 2018 г. (картограмма) .....	16
Основные социально-экономические показатели Центрального федерального округа .....	17
Распределение числа мигрантов по основным потокам передвижения в 2017 г. (диаграмма) .....	18
Белгородская область .....	19
Распределение числа мигрантов по основным потокам передвижения в 2017 г. (диаграмма) .....	19
Экономика области в 2017 г. ....	20
Основные социально-экономические показатели.....	22
Брянская область .....	27
Распределение числа мигрантов по основным потокам передвижения в 2017 г. (диаграмма) .....	27
Экономика области в 2017 г. ....	28
Основные социально-экономические показатели.....	30
Владимирская область .....	35
Распределение числа мигрантов по основным потокам передвижения в 2017 г. (диаграмма) .....	35
Экономика области в 2017 г. ....	36
Основные социально-экономические показатели.....	38
Воронежская область .....	43
Распределение числа мигрантов по основным потокам передвижения в 2017 г. (диаграмма) .....	43
Экономика области в 2017 г. ....	44
Основные социально-экономические показатели.....	46
Ивановская область.....	51
Распределение числа мигрантов по основным потокам передвижения в 2017 г. (диаграмма) .....	51
Экономика области в 2017 г. ....	52
Основные социально-экономические показатели.....	54
Калужская область .....	59
Распределение числа мигрантов по основным потокам передвижения в 2017 г. (диаграмма) .....	59
Экономика области в 2017 г. ....	60
Основные социально-экономические показатели.....	62
Костромская область .....	67
Распределение числа мигрантов по основным потокам передвижения в 2017 г. (диаграмма) .....	67
Экономика области в 2017 г. ....	68
Основные социально-экономические показатели.....	70
Курская область .....	75
Распределение числа мигрантов по основным потокам передвижения в 2017 г. (диаграмма) .....	75
Экономика области в 2017 г. ....	76
Основные социально-экономические показатели.....	78
Липецкая область.....	83
Распределение числа мигрантов по основным потокам передвижения в 2017 г. (диаграмма) .....	83
Экономика области в 2017 г. ....	84
Основные социально-экономические показатели.....	86
Московская область.....	91
Распределение числа мигрантов по основным потокам передвижения в 2017 г. (диаграмма) .....	91
Экономика области в 2017 г. ....	92
Основные социально-экономические показатели.....	94



Орловская область .....	99
Распределение числа мигрантов по основным потокам передвижения в 2017 г. (диаграмма) .....	99
Экономика области в 2017 г. ....	100
Основные социально-экономические показатели.....	102
Рязанская область .....	107
Распределение числа мигрантов по основным потокам передвижения в 2017 г. (диаграмма) .....	107
Экономика области в 2017 г. ....	108
Основные социально-экономические показатели.....	110
Смоленская область .....	115
Распределение числа мигрантов по основным потокам передвижения в 2017 г. (диаграмма) .....	115
Экономика области в 2017 г. ....	116
Основные социально-экономические показатели.....	118
Тамбовская область.....	123
Распределение числа мигрантов по основным потокам передвижения в 2017 г. (диаграмма) .....	123
Экономика области в 2017 г. ....	124
Основные социально-экономические показатели.....	126
Тверская область .....	131
Распределение числа мигрантов по основным потокам передвижения в 2017 г. (диаграмма) .....	131
Экономика области в 2017 г. ....	132
Основные социально-экономические показатели.....	134
Тульская область .....	139
Распределение числа мигрантов по основным потокам передвижения в 2017 г. (диаграмма) .....	139
Экономика области в 2017 г. ....	140
Основные социально-экономические показатели.....	142
Ярославская область.....	147
Распределение числа мигрантов по основным потокам передвижения в 2017 г. (диаграмма) .....	147
Экономика области в 2017 г. ....	148
Основные социально-экономические показатели.....	150
г. Москва .....	155
Распределение числа мигрантов по основным потокам передвижения в 2017 г. (диаграмма) .....	155
Экономика города в 2017 г. ....	156
Основные социально-экономические показатели.....	158

#### СЕВЕРО-ЗАПАДНЫЙ ФЕДЕРАЛЬНЫЙ ОКРУГ

Административно-территориальное деление Северо-Западного федерального округа на 1 января 2018 г. (картограмма) .....	164
Основные социально-экономические показатели Северо-Западного федерального округа .....	165
Распределение числа мигрантов по основным потокам передвижения в 2017 г. (диаграмма) .....	166
Республика Карелия .....	167
Распределение числа мигрантов по основным потокам передвижения в 2017 г. (диаграмма) .....	167
Экономика республики в 2017 г. ....	168
Основные социально-экономические показатели.....	170
Республика Коми.....	175
Распределение числа мигрантов по основным потокам передвижения в 2017 г. (диаграмма) .....	175
Экономика республики в 2017 г. ....	176
Основные социально-экономические показатели.....	178



Архангельская область.....	183
Распределение числа мигрантов по основным потокам передвижения в 2017 г. (диаграмма) .....	183
Экономика области в 2017 г. ....	184
Основные социально-экономические показатели .....	186
Архангельская область без автономного округа .....	191
Основные социально-экономические показатели.....	191
Ненецкий автономный округ.....	196
Распределение числа мигрантов по основным потокам передвижения в 2017 г. (диаграмма) .....	196
Экономика автономного округа в 2017 г. ....	197
Основные социально-экономические показатели.....	199
Вологодская область .....	204
Распределение числа мигрантов по основным потокам передвижения в 2017 г. (диаграмма) .....	204
Экономика области в 2017 г. ....	205
Основные социально-экономические показатели.....	207
Калининградская область.....	212
Распределение числа мигрантов по основным потокам передвижения в 2017 г. (диаграмма) .....	212
Экономика области в 2017 г. ....	213
Основные социально-экономические показатели.....	215
Ленинградская область .....	220
Распределение числа мигрантов по основным потокам передвижения в 2017 г. (диаграмма) .....	220
Экономика области в 2017 г. ....	221
Основные социально-экономические показатели.....	223
Мурманская область .....	228
Распределение числа мигрантов по основным потокам передвижения в 2017 г. (диаграмма) .....	228
Экономика области в 2017 г. ....	229
Основные социально-экономические показатели.....	231
Новгородская область .....	236
Распределение числа мигрантов по основным потокам передвижения в 2017 г. (диаграмма) .....	236
Экономика области в 2017 г. ....	237
Основные социально-экономические показатели.....	239
Псковская область .....	244
Распределение числа мигрантов по основным потокам передвижения в 2017 г. (диаграмма) .....	244
Экономика области в 2017 г. ....	245
Основные социально-экономические показатели.....	247
г. Санкт-Петербург .....	252
Распределение числа мигрантов по основным потокам передвижения в 2017 г. (диаграмма) .....	252
Экономика города в 2017 г. ....	253
Основные социально-экономические показатели.....	255

#### ЮЖНЫЙ ФЕДЕРАЛЬНЫЙ ОКРУГ

Административно-территориальное деление Южного федерального округа на 1 января 2018 г. (картограмма) .....	262
Основные социально-экономические показатели Южного федерального округа .....	263
Распределение числа мигрантов по основным потокам передвижения в 2017 г. (диаграмма) .....	264
Республика Адыгея.....	265
Распределение числа мигрантов по основным потокам передвижения в 2017 г. (диаграмма) .....	265
Экономика республики в 2017 г. ....	266
Основные социально-экономические показатели.....	268





Республика Калмыкия.....	273
Распределение числа мигрантов по основным потокам передвижения в 2017 г. (диаграмма) .....	273
Экономика республики в 2017 г. ....	274
Основные социально-экономические показатели.....	276
Республика Крым .....	281
Распределение числа мигрантов по основным потокам передвижения в 2017 г. (диаграмма) .....	281
Экономика республики в 2017 г. ....	282
Основные социально-экономические показатели.....	284
Краснодарский край.....	289
Распределение числа мигрантов по основным потокам передвижения в 2017 г. (диаграмма) .....	289
Экономика края в 2017 г. ....	290
Основные социально-экономические показатели.....	292
Астраханская область.....	297
Распределение числа мигрантов по основным потокам передвижения в 2017 г. (диаграмма) .....	297
Экономика области в 2017 г. ....	298
Основные социально-экономические показатели.....	300
Волгоградская область.....	305
Распределение числа мигрантов по основным потокам передвижения в 2017 г. (диаграмма) .....	305
Экономика области в 2017 г. ....	306
Основные социально-экономические показатели.....	308
Ростовская область .....	313
Распределение числа мигрантов по основным потокам передвижения в 2017 г. (диаграмма) .....	313
Экономика области в 2017 г. ....	314
Основные социально-экономические показатели.....	316
г. Севастополь.....	321
Распределение числа мигрантов по основным потокам передвижения в 2017 г. (диаграмма) .....	321
Экономика города в 2017 г. ....	322
Основные социально-экономические показатели.....	324
<b>СЕВЕРО-КАВКАЗСКИЙ ФЕДЕРАЛЬНЫЙ ОКРУГ</b>	
Административно-территориальное деление Северо-Кавказского федерального округа на 1 января 2018 г. (картограмма) .....	330
Основные социально-экономические показатели Северо-Кавказского федерального округа .....	331
Распределение числа мигрантов по основным потокам передвижения в 2017 г. (диаграмма) .....	332
Республика Дагестан .....	333
Распределение числа мигрантов по основным потокам передвижения в 2017 г. (диаграмма) .....	333
Экономика республики в 2017 г. ....	334
Основные социально-экономические показатели.....	336
Республика Ингушетия .....	341
Распределение числа мигрантов по основным потокам передвижения в 2017 г. (диаграмма) .....	341
Экономика республики в 2017 г. ....	342
Основные социально-экономические показатели.....	344
Кабардино-Балкарская Республика.....	349
Распределение числа мигрантов по основным потокам передвижения в 2017 г. (диаграмма) .....	349
Экономика республики в 2017 г. ....	350
Основные социально-экономические показатели.....	352



Карачаево-Черкесская Республика .....	357
Распределение числа мигрантов по основным потокам передвижения в 2017 г. (диаграмма) .....	357
Экономика республики в 2017 г. ....	358
Основные социально-экономические показатели.....	360
Республика Северная Осетия - Алания .....	365
Распределение числа мигрантов по основным потокам передвижения в 2017 г. (диаграмма) .....	365
Экономика республики в 2017 г. ....	366
Основные социально-экономические показатели.....	368
Чеченская Республика .....	373
Распределение числа мигрантов по основным потокам передвижения в 2017 г. (диаграмма) .....	373
Экономика республики в 2017 г. ....	374
Основные социально-экономические показатели.....	376
Ставропольский край .....	381
Распределение числа мигрантов по основным потокам передвижения в 2017 г. (диаграмма) .....	381
Экономика края в 2017 г. ....	382
Основные социально-экономические показатели.....	384
<b>ПРИВОЛЖСКИЙ ФЕДЕРАЛЬНЫЙ ОКРУГ</b>	
Административно-территориальное деление Приволжского федерального округа на 1 января 2018 г. (картограмма).....	390
Основные социально-экономические показатели Приволжского федерального округа .....	391
Распределение числа мигрантов по основным потокам передвижения в 2017 г. (диаграмма) .....	392
Республика Башкортостан .....	393
Распределение числа мигрантов по основным потокам передвижения в 2017 г. (диаграмма) .....	393
Экономика республики в 2017 г. ....	394
Основные социально-экономические показатели.....	396
Республика Марий Эл.....	401
Распределение числа мигрантов по основным потокам передвижения в 2017 г. (диаграмма) .....	401
Экономика республики в 2017 г. ....	402
Основные социально-экономические показатели.....	404
Республика Мордовия .....	409
Распределение числа мигрантов по основным потокам передвижения в 2017 г. (диаграмма) .....	409
Экономика республики в 2017 г. ....	410
Основные социально-экономические показатели.....	412
Республика Татарстан .....	417
Распределение числа мигрантов по основным потокам передвижения в 2017 г. (диаграмма) .....	417
Экономика республики в 2017 г. ....	418
Основные социально-экономические показатели.....	420
Удмуртская Республика .....	425
Распределение числа мигрантов по основным потокам передвижения в 2017 г. (диаграмма) .....	425
Экономика республики в 2017 г. ....	426
Основные социально-экономические показатели.....	428
Чувашская Республика .....	433
Распределение числа мигрантов по основным потокам передвижения в 2017 г. (диаграмма) .....	433
Экономика республики в 2017 г. ....	434
Основные социально-экономические показатели.....	436

Пермский край .....	441
Распределение числа мигрантов по основным потокам передвижения в 2017 г. (диаграмма) .....	441
Экономика края в 2017 г. ....	442
Основные социально-экономические показатели.....	444
Кировская область .....	449
Распределение числа мигрантов по основным потокам передвижения в 2017 г. (диаграмма) .....	449
Экономика области в 2017 г. ....	450
Основные социально-экономические показатели.....	452
Нижегородская область.....	457
Распределение числа мигрантов по основным потокам передвижения в 2017 г. (диаграмма) .....	457
Экономика области в 2017 г. ....	458
Основные социально-экономические показатели.....	460
Оренбургская область .....	465
Распределение числа мигрантов по основным потокам передвижения в 2017 г. (диаграмма) .....	465
Экономика области в 2017 г. ....	466
Основные социально-экономические показатели.....	468
Пензенская область .....	473
Распределение числа мигрантов по основным потокам передвижения в 2017 г. (диаграмма) .....	473
Экономика области в 2017 г. ....	474
Основные социально-экономические показатели.....	476
Самарская область .....	481
Распределение числа мигрантов по основным потокам передвижения в 2017 г. (диаграмма) .....	481
Экономика области в 2017 г. ....	482
Основные социально-экономические показатели.....	484
Саратовская область .....	489
Распределение числа мигрантов по основным потокам передвижения в 2017 г. (диаграмма) .....	489
Экономика области в 2017 г. ....	490
Основные социально-экономические показатели.....	492
Ульяновская область .....	497
Распределение числа мигрантов по основным потокам передвижения в 2017 г. (диаграмма) .....	497
Экономика области в 2017 г. ....	498
Основные социально-экономические показатели.....	500

#### УРАЛЬСКИЙ ФЕДЕРАЛЬНЫЙ ОКРУГ

Административно-территориальное деление Уральского федерального округа на 1 января 2018 г. (картограмма) .....	506
Основные социально-экономические показатели Уральского федерального округа .....	507
Распределение числа мигрантов по основным потокам передвижения в 2017 г. (диаграмма) .....	508
Курганская область .....	509
Распределение числа мигрантов по основным потокам передвижения в 2017 г. (диаграмма) .....	509
Экономика области в 2017 г. ....	510
Основные социально-экономические показатели.....	512
Свердловская область.....	517
Распределение числа мигрантов по основным потокам передвижения в 2017 г. (диаграмма) .....	517
Экономика области в 2017 г. ....	518
Основные социально-экономические показатели.....	520



Тюменская область .....	525
Распределение числа мигрантов по основным потокам передвижения в 2017 г. (диаграмма) .....	525
Экономика области в 2017 г. ....	526
Основные социально-экономические показатели.....	528
Тюменская область без автономных округов .....	533
Основные социально-экономические показатели.....	533
Ханты-Мансийский автономный округ – Югра .....	538
Распределение числа мигрантов по основным потокам передвижения в 2017 г. (диаграмма) .....	538
Экономика автономного округа в 2017 г. ....	539
Основные социально-экономические показатели.....	541
Ямало-Ненецкий автономный округ .....	546
Распределение числа мигрантов по основным потокам передвижения в 2017 г. (диаграмма) .....	546
Экономика автономного округа в 2017 г. ....	547
Основные социально-экономические показатели.....	549
Челябинская область .....	554
Распределение числа мигрантов по основным потокам передвижения в 2017 г. (диаграмма) .....	554
Экономика области в 2017 г. ....	555
Основные социально-экономические показатели.....	557
<b>СИБИРСКИЙ ФЕДЕРАЛЬНЫЙ ОКРУГ</b>	
Административно-территориальное деление Сибирского федерального округа на 1 января 2018 г. (картограмма) .....	564
Основные социально-экономические показатели Сибирского федерального округа .....	565
Распределение числа мигрантов по основным потокам передвижения в 2017 г. (диаграмма) .....	566
Республика Алтай .....	567
Распределение числа мигрантов по основным потокам передвижения в 2017 г. (диаграмма) .....	567
Экономика республики в 2017 г. ....	568
Основные социально-экономические показатели.....	570
Республика Бурятия.....	575
Распределение числа мигрантов по основным потокам передвижения в 2017 г. (диаграмма) .....	575
Экономика республики в 2017 г. ....	576
Основные социально-экономические показатели.....	578
Республика Тыва.....	583
Распределение числа мигрантов по основным потокам передвижения в 2017 г. (диаграмма) .....	583
Экономика республики в 2017 г. ....	584
Основные социально-экономические показатели.....	586
Республика Хакасия.....	591
Распределение числа мигрантов по основным потокам передвижения в 2017 г. (диаграмма) .....	591
Экономика республики в 2017 г. ....	592
Основные социально-экономические показатели.....	594
Алтайский край.....	599
Распределение числа мигрантов по основным потокам передвижения в 2017 г. (диаграмма) .....	599
Экономика края в 2017 г. ....	600
Основные социально-экономические показатели.....	602
Забайкальский край .....	607
Распределение числа мигрантов по основным потокам передвижения в 2017 г. (диаграмма) .....	607
Экономика края в 2017 г. ....	608
Основные социально-экономические показатели.....	610



Красноярский край .....	615
Распределение числа мигрантов по основным потокам передвижения в 2017 г. (диаграмма) .....	615
Экономика края в 2017 г. ....	616
Основные социально-экономические показатели.....	618
Иркутская область.....	623
Распределение числа мигрантов по основным потокам передвижения в 2017 г. (диаграмма) .....	623
Экономика области в 2017 г. ....	624
Основные социально-экономические показатели.....	626
Кемеровская область.....	631
Распределение числа мигрантов по основным потокам передвижения в 2017 г. (диаграмма) .....	631
Экономика области в 2017 г. ....	632
Основные социально-экономические показатели.....	634
Новосибирская область.....	639
Распределение числа мигрантов по основным потокам передвижения в 2017 г. (диаграмма) .....	639
Экономика области в 2017 г. ....	640
Основные социально-экономические показатели.....	642
Омская область .....	647
Распределение числа мигрантов по основным потокам передвижения в 2017 г. (диаграмма) .....	647
Экономика области в 2017 г. ....	648
Основные социально-экономические показатели.....	650
Томская область.....	655
Распределение числа мигрантов по основным потокам передвижения в 2017 г. (диаграмма) .....	655
Экономика области в 2017 г. ....	656
Основные социально-экономические показатели.....	658
<b>ДАЛЬНЕВОСТОЧНЫЙ ФЕДЕРАЛЬНЫЙ ОКРУГ</b>	
Административно-территориальное деление Дальневосточного федерального округа на 1 января 2018 г. (картограмма) .....	664
Основные социально-экономические показатели Дальневосточного федерального округа .....	665
Распределение числа мигрантов по основным потокам передвижения в 2017 г. (диаграмма) .....	666
Республика Саха (Якутия) .....	667
Распределение числа мигрантов по основным потокам передвижения в 2017 г. (диаграмма) .....	667
Экономика республики в 2017 г. ....	668
Основные социально-экономические показатели.....	670
Камчатский край.....	675
Распределение числа мигрантов по основным потокам передвижения в 2017 г. (диаграмма) .....	675
Экономика края в 2017 г. ....	676
Основные социально-экономические показатели.....	678
Приморский край.....	683
Распределение числа мигрантов по основным потокам передвижения в 2017 г. (диаграмма) .....	683
Экономика края в 2017 г. ....	684
Основные социально-экономические показатели.....	686
Хабаровский край.....	691
Распределение числа мигрантов по основным потокам передвижения в 2017 г. (диаграмма) .....	691
Экономика края в 2017 г. ....	692
Основные социально-экономические показатели.....	694



Амурская область.....	699
Распределение числа мигрантов по основным потокам передвижения в 2017 г. (диаграмма) .....	699
Экономика области в 2017 г. ....	700
Основные социально-экономические показатели.....	702
Магаданская область.....	707
Распределение числа мигрантов по основным потокам передвижения в 2017 г. (диаграмма) .....	707
Экономика области в 2017 г. ....	708
Основные социально-экономические показатели.....	710
Сахалинская область.....	715
Распределение числа мигрантов по основным потокам передвижения в 2017 г. (диаграмма) .....	715
Экономика области в 2017 г. ....	716
Основные социально-экономические показатели.....	718
Еврейская автономная область.....	723
Распределение числа мигрантов по основным потокам передвижения в 2017 г. (диаграмма) .....	723
Экономика автономной области в 2017 г. ....	724
Основные социально-экономические показатели.....	726
Чукотский автономный округ.....	731
Распределение числа мигрантов по основным потокам передвижения в 2017 г. (диаграмма) .....	731
Экономика автономного округа в 2017 г. ....	732
Основные социально-экономические показатели.....	734
<b>Методологические пояснения .....</b>	<b>739</b>

**АДМИНИСТРАТИВНОЕ ДЕЛЕНИЕ РОССИЙСКОЙ ФЕДЕРАЦИИ ПО ФЕДЕРАЛЬНЫМ ОКРУГАМ  
на 1 января 2018 г.**

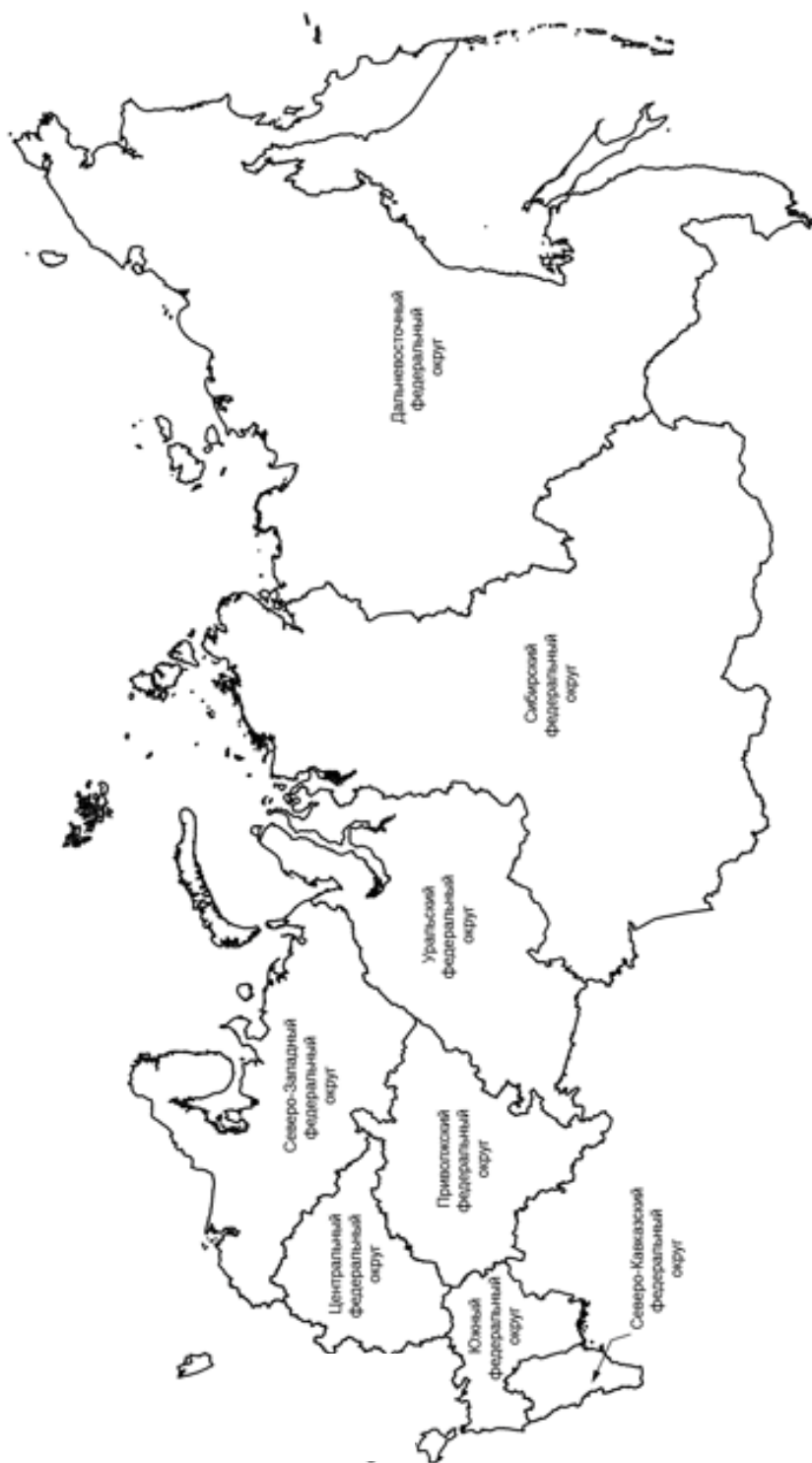

**ЦЕНТРАЛЬНЫЙ  
ФЕДЕРАЛЬНЫЙ ОКРУГ**



АДМИНИСТРАТИВНО-ТЕРРИТОРИАЛЬНОЕ ДЕЛЕНИЕ  
ЦЕНТРАЛЬНОГО ФЕДЕРАЛЬНОГО ОКРУГА  
на 1 января 2018 г.

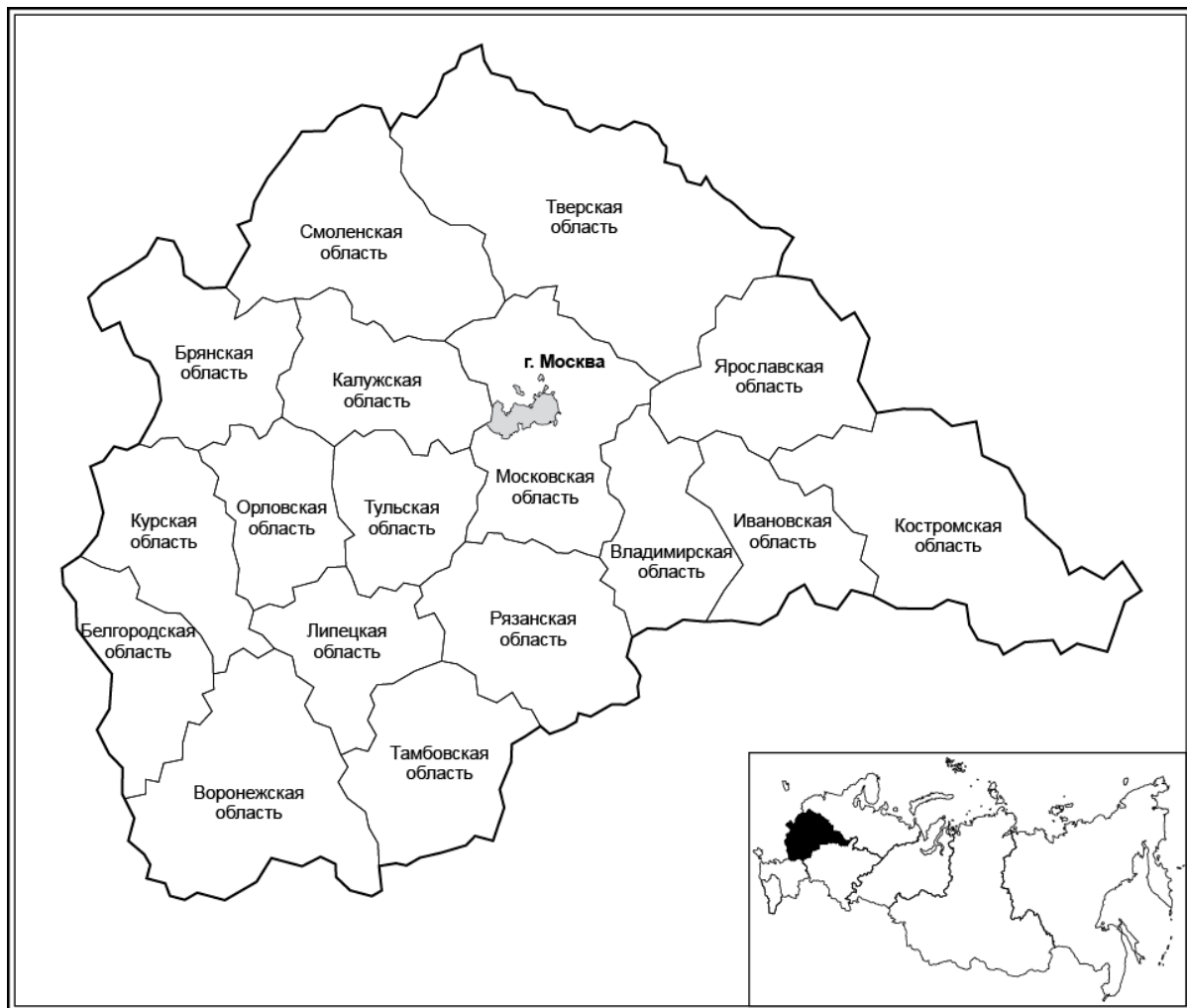

Площадь территории<sup>1)</sup> – 650,2 тыс. км<sup>2</sup>

Население (оценка на 1 января 2018 г.),  
тыс. человек:

все население – 39311,4  
городское – 32313,4  
сельское – 6998,0

Плотность населения (на 1 января 2018 г.) –  
60,5 человека на 1 км<sup>2</sup>

Муниципальные образования (на 1 января 2018 г.) – 4489

в том числе:  
муниципальные районы – 391  
городские округа – 124  
внутригородская территория (внутригородское  
муниципальное образование) города  
федерального значения – 146  
городские поселения – 427  
сельские поселения – 3401

<sup>1)</sup> Сведения о площади территории приведены по данным Федеральной службы государственной регистрации, кадастра и картографии на 1 января 2018 г.



**ОСНОВНЫЕ СОЦИАЛЬНО-ЭКОНОМИЧЕСКИЕ ПОКАЗАТЕЛИ  
ЦЕНТРАЛЬНОГО ФЕДЕРАЛЬНОГО ОКРУГА**

	2005	2010	2011	2012	2013	2014	2015	2016	2017
Численность населения (оценка на конец года), тыс. человек	38109,0	38445,7	38537,6	38678,9	38819,9	38951,5	39104,3	39209,6	39311,4
в том числе:									
мужчины	17454,7	17581,7	17634,9	17712,9	17791,7	17865,1	17939,6	17998,6	18059,9
женщины	20654,3	20864,0	20902,7	20966,0	21028,2	21086,4	21164,7	21211,0	21251,5
Из общей численности – население в трудоспособном возрасте, тыс. человек	23807,1	23567,0	23401,6	23225,5	23022,7	22795,9	22534,8	22296,7	22084,6
Естественный прирост, убыль (-) на 1000 человек населения	-8,4	-4,5	-3,2	-2,5	-2,3	-2,2	-1,8	-1,9	-2,5
Среднегодовая численность занятых <sup>1)</sup> , тыс. человек	18354,6	18692,6	18710,3	18814,1	18894,7	19008,3	21178,0	21181,9	21259,7
Численность работников, занятых в государственных органах и органах местного самоуправления, тыс. человек	347,1	385,8	373,8	362,3	355,6	525,9	503,6	492,8	495,2
Численность безработных, тыс. человек	852,3	960,8	857,6	658,9	697,8	655,1	744,9	755,0	691,1
Численность незанятых граждан, обратившихся за содействием в поиске подходящей работы в органы службы занятости населения (на конец года), тыс. человек	285,0	291,4	250,6	189,6	170,8	182,4	226,2	193,0	162,4
Среднемесячные денежные доходы (в месяц), руб.	10902	24645	27089	30006	33467	34970	38767	39371	40843
Реальные денежные доходы населения, в процентах к предыдущему году	108,8	105,2	101,7	104,4	104,7	96,8	95,7	94,7	99,8
Потребительские расходы в среднем на душу населения (в месяц), руб.	7797	16907	19663	22052	24320	26937	27696	28851	30774
Среднемесячная номинальная начисленная заработная плата работников организаций, руб.	9622	25377	28449	32466	36213	39945	41961	45943	48593
Средний размер назначенных пенсий <sup>2)</sup> , руб.	2537	7616	8307	9201	10095	10961	12178	12539	13456
Реальный размер назначенных пенсий <sup>2)</sup> , в процентах к предыдущему году	113,0	113,1	104,8	103,3	103,1	97,0	100,4	97,7	104,4
Численность пенсионеров, состоящих на учете в системе Пенсионного фонда Российской Федерации, тыс. человек	10584	10791	10897	10994	11094	11187	11314	11426	11525
Потребление продуктов питания на душу населения в год, кг:									
мясо и мясопродукты, включая субпродукты II категории и жир-сырец	59	...	...	...	...	...	...	...	83 <sup>3)</sup>
молоко и молочные продукты	223	...	...	...	...	...	...	...	206 <sup>3)</sup>
хлебные продукты (хлеб и макаронные изделия в пересчете на муку, мука, крупа, бобовые)	115	118	117	118	117	119	120	119	119
Общая площадь жилых помещений, приходящаяся в среднем на одного жителя (на конец года) <sup>4)</sup> , м <sup>2</sup>	22,0	24,0	24,4	24,8	24,3	25,1	26,1	26,5	26,5
Валовой региональный продукт:									
всего, млн. руб.	6278360	13444440	16062124	17432295	19160906	20866362	22663758	24135019	...
на душу населения, руб.	164888	350204	417288	451517	494483	536608	580707	616366	...
Инвестиции в основной капитал (в фактически действовавших ценах), млн. руб.	964158	2099824	2458312	2961584	3331629	3570432	3578186	3795422	4172962
Индекс физического объема инвестиций в основной капитал (в сопоставимых ценах), в процентах к предыдущему году	108,4	104,4	107,2	112,9	105,2	102,8	94,1	98,7	106,6
Число предприятий и организаций (на конец года; по данным государственной регистрации)	1879575	1870987	1933634	1991669	1900574	1883549	1930934	1748045	1714654
Число малых предприятий <sup>5)</sup> (на конец года)	484476	545540	564565	564565	571966	574148	643037	939107	974172
Объем отгруженных товаров собственного производства, выполненных работ и услуг собственными силами по видам деятельности, млн. руб.:									
добыча полезных ископаемых								1186132	1502691
обрабатывающие производства								11707198	13217385
обеспечение электрической энергией, газом и паром; кондиционирование воздуха								1606876	1691479
водоснабжение; водоотведение, организация сбора и утилизации отходов, деятельность по ликвидации загрязнений								298053	312144
Продукция сельского хозяйства в хозяйствах всех категорий (в фактически действовавших ценах), млн. руб.	292952	...	...	...	...	...	...	1308459 <sup>3)</sup>	1304767 <sup>3)</sup>
Индекс производства продукции сельского хозяйства в хозяйствах всех категорий, в процентах к предыдущему году	102,9	...	...	...	...	...	...	104,0 <sup>3)</sup>	103,5 <sup>3)</sup>
Объем работ, выполненных по виду деятельности «Строительство» (в фактически действовавших ценах), млн. руб.	517238,7	1159676,1	1270451,8	1417953,4	1492522,7	1593876,3	1780675,5	1842119,0	1930833,1
Индекс физического объема работ, выполненных по виду деятельности «Строительство» (в сопоставимых ценах), в процентах к предыдущему году	112,0	104,2	98,8	102,2	98,8	102,9	102,1	101,1	99,2
Ввод в действие жилых домов, тыс. м <sup>2</sup> общей площади жилых помещений	15257	17461	18064	18179	20255	24547	25550	23982	24285

	2005	2010	2011	2012	2013	2014	2015	2016	2017
Удельный вес жилых домов, построенных населением за счет собственных и привлеченных средств, в общем вводе жилья, процентов	33,8	39,0	38,9	39,3	35,8	32,6	37,5	35,4	40,2
Ввод в действие мощностей:									
дошкольных образовательных организаций, мест	2962	7867	10596	17508	27058	34125	32759	16754	12753
общеобразовательных организаций, ученических мест	20081	14266	13989	18678	20168	23463	17860	35912	35420
больничных организаций, коек	2260	1346	2359	2877	2665	492	939	1070	2012
амбулаторно-поликлинических организаций, посещений в смену	6187	7060	5279	5182	3176	4722	6752	7394	6405
Оборот розничной торговли (в фактически действовавших ценах):									
всего, млн. руб.	2600705	5644616	6594386	7287582	8036407	9016551	9278380	9531830	10140136
на душу населения, руб.	68302	147032	171320	188757	207394	231873	237737	243426	258278
Оборот общественного питания (в фактически действовавших ценах), млн. руб.	109734	224328	255078	284591	321183	346881	364175	363470	389013
Объем платных услуг населению (в фактически действовавших ценах), млн. руб.	858524	1701293	1872211	2017122	2340150	2511429	2692079	2979150	3180229
Эксплуатационная длина железнодорожных путей общего пользования (на конец года), км	17004	16981	17015	17014	17011	17011	17011	17008	17057
Протяженность автомобильных дорог общего пользования с твердым покрытием (на конец года) <sup>6)</sup> , км	116458	150293	155938	207589	219098	224006	226730	231011	232988
Грузооборот автомобильного транспорта, млн. т·км	19554	31086	37857	36168	38553	39339	38555	38429	55824
Пассажирооборот автобусного транспорта общего пользования, млн. пассажиро-километров	41994	35343	34509	32941	30630	29965	28928	27826	27995
Число подключенных абонентских устройств мобильной связи на 1000 человек населения (на конец года), шт.	953,2	1823,4	1990,2	2045,8	2206,0	2158,8	2219,7	2295,0	2409,9
Число активных абонентов широкополосного доступа к сети Интернет на 100 человек населения (на конец года):									
фиксированного			13,9	15,8	18,7	19,7	20,5	21,1	24,6
мобильного			52,8	57,9	64,8	73,5	79,2	83,0	92,1
Поступление налогов, сборов и иных обязательных платежей в бюджетную систему Российской Федерации, млрд. руб.	1224	2540	3067	3366	3407	3643	3968	4306	4931
Сальдированный финансовый результат (прибыль минус убыток) деятельности организаций <sup>7)</sup> , млн. руб.	1443931	3102029	3186498	3646515	2900853	1663899	2895720	5849633	3643400
Индекс потребительских цен (декабрь к декабрю предыдущего года), процентов	110,5	108,9	106,0	106,9	106,7	112,0	113,7	105,9	103,2
Стоимость фиксированного набора потребительских товаров и услуг (на конец года):									
руб.	5059,9	9471,0	10182,1	10985,5	11986,0	13481,6	14978,2	15769,4	16678,9
в процентах к среднероссийской стоимости	107	109	111	111	112	112	112	111	113

<sup>1)</sup> Начиная с 2015 г. данные рассчитаны в соответствии с актуализированной методикой расчета баланса трудовых ресурсов и оценки затрат труда.

<sup>2)</sup> Данные за 2016-2017 гг. приведены не включая единовременную денежную выплату в размере 5 тысяч рублей, назначенную в соответствии с Федеральным законом от 22 ноября 2016 г. № 385-ФЗ. Средний размер назначенных пенсий, включая единовременную денежную выплату, составил по состоянию на 1 января 2017 г. – 17539 рублей, реальный размер назначенных пенсий по состоянию на 1 января 2017 г. – 136,6%, по состоянию на 1 января 2018 г. – 74,6%.

<sup>3)</sup> Первая оценка данных с учетом итогов Всероссийской сельскохозяйственной переписи 2016 года. Окончательные данные, пересчитанные с учетом итогов Всероссийской сельскохозяйственной переписи 2016 года, будут опубликованы в официальных изданиях Росстата 2019 года.

<sup>4)</sup> В связи с отсутствием нормативно-правового акта, устанавливающего порядок государственного учета жилищного фонда в Российской Федерации, в том числе его государственного технического учета (включая техническую инвентаризацию), официальная статистическая информация о жилищном фонде за 2013-2017 гг. сформирована не по полному кругу единиц учета.

<sup>5)</sup> Данные 2010 и 2015 гг. приведены по итогам сплошного наблюдения за деятельностью субъектов малого и среднего предпринимательства.

<sup>6)</sup> С 2012 г. – включая протяженность улиц.

<sup>7)</sup> По данным бухгалтерской отчетности.

**РАСПРЕДЕЛЕНИЕ ЧИСЛА МИГРАНТОВ ПО ОСНОВНЫМ ПОТОКАМ ПЕРЕДВИЖЕНИЯ в 2017 г.**

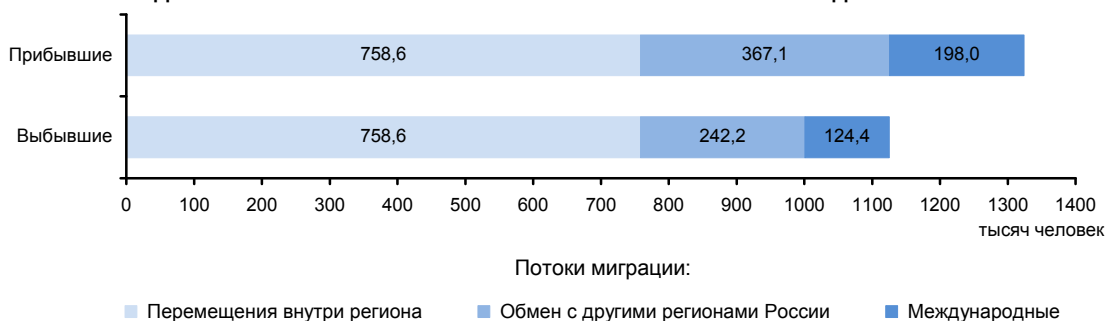

# БЕЛГОРОДСКАЯ ОБЛАСТЬ



Площадь территории<sup>1)</sup> – 27,1 тыс. км<sup>2</sup>

Климат умеренного пояса (атлантико-континентальный)

Средняя температура января 2017 г.<sup>2)</sup>: -6,6°C

Средняя температура июля 2017 г.<sup>2)</sup>: +20,3°C

Население (оценка на 1 января 2018 г.), тыс. человек:

все население – 1549,9

городское – 1044,5

сельское – 505,4

Национальная структура населения

(по переписи на 14 октября 2010 г.), процентов к населению, указавшему национальную принадлежность:

русские – 94,4

украинцы – 2,8

армяне – 0,5

турки – 0,3

азербайджанцы – 0,3

другие национальности – 1,7

Наиболее крупные города

(число жителей – оценка на 1 января 2018 г.), тыс. человек:

**Белгород** – 391,6

Старый Оскол – 224,1

Губкин – 86,8

Шебекино – 41,9

Алексеевка – 38,3

Плотность населения (на 1 января 2018 г.) – 57,1 человека на 1 км<sup>2</sup>

Муниципальные образования (на 1 января 2018 г.) – 312

в том числе:

муниципальные районы – 19

городские округа – 3

городские поселения – 25

сельские поселения – 265

## РАСПРЕДЕЛЕНИЕ ЧИСЛА МИГРАНТОВ ПО ОСНОВНЫМ ПОТОКАМ ПЕРЕДВИЖЕНИЯ в 2017 г.

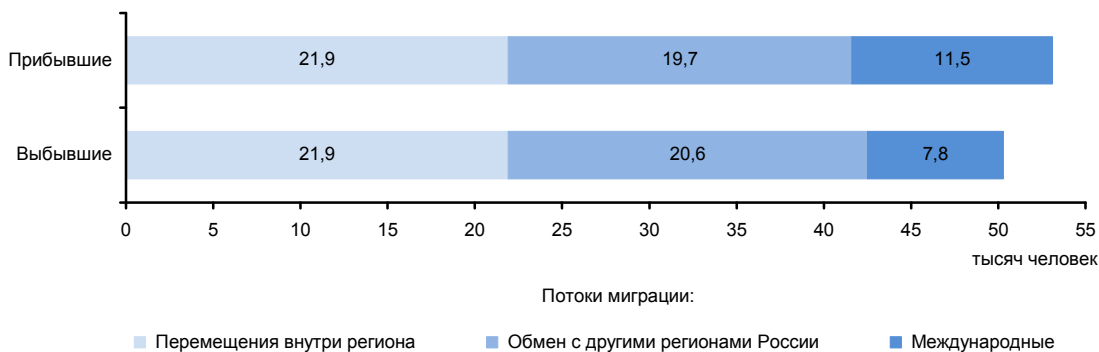

<sup>1)</sup> Здесь и далее сведения о площади территории субъектов Российской Федерации приведены по данным Федеральной службы государственной регистрации, кадастра и картографии на 1 января 2018 г.

<sup>2)</sup> Здесь и далее сведения о средней температуре воздуха января и июля 2017 г. приведены по данным Федеральной службы по гидрометеорологии и мониторингу окружающей среды.

**ЭКОНОМИКА ОБЛАСТИ в 2017 г.**

В структуре валового регионального продукта в 2016 г. основными видами экономической деятельности являлись: обрабатывающие производства – 21,0%; сельское хозяйство, охота и лесное хозяйство – 19,5; оптовая и розничная торговля; ремонт автотранспортных средств, мотоциклов, бытовых изделий и предметов личного пользования – 15,2; добыча полезных ископаемых – 11,0%.

Индекс промышленного производства по сравнению с 2016 г. составил 106,1%, по видам деятельности «Добыча полезных ископаемых» – 102,8%, «Обрабатывающие производства» – 110,4%, «Обеспечение электрической энергией, газом и паром; кондиционирование воздуха» – 102,2%, «Водоснабжение; водоотведение, организация сбора и утилизации отходов, деятельность по ликвидации загрязнений» – 89,9%. В объеме отгруженных товаров собственного производства, выполненных работ и услуг собственными силами по добыче полезных ископаемых область занимает 20 место в России (в федеральном округе – 2), по обрабатывающим производствам – 20 (5), по обеспечению электрической энергией, газом и паром; кондиционированию воздуха – 54 (13), по водоснабжению; водоотведению, организации сбора и утилизации отходов, деятельности по ликвидации загрязнений – 24 (4).

На долю области приходится более трети общероссийской добычи концентрата железорудного, окатышей железорудных (окисленных), заметную часть также составляет производство листов асбестоцементных (шифера), сахара белого свекловичного или тростникового и химически чистой сахарозы в твердом состоянии без вкусоароматических или красящих добавок.

В сельском хозяйстве развиты мясомолочное животноводство, свиноводство, птицеводство, пчеловодство, растениеводство (выращивание зерновых культур, сахарной свеклы, подсолнечника).

Оборот розничной торговли составил 315,4 млрд. руб., или 102,8% (в сопоставимых ценах) к 2016 г. По уровню оборота розничной торговли на душу населения область заняла 24 место в Российской Федерации (в 2016 г. – 23 место). В структуре оборота розничной торговли удельный вес пищевых продуктов, включая напитки, и табачных изделий составил 38,5%, непродовольственных товаров – 61,5% (в 2016 г. – соответственно 39,3 и 60,7%).

Оборот общественного питания составил 7,9 млрд. руб., или 106,0% (в сопоставимых ценах) к 2016 г.

Сальдированный финансовый результат (прибыль минус убыток) деятельности организации составил 138538 млн. руб.

В объеме инвестиций в основной капитал 61,0% заняли собственные средства, 39,0% – привлеченные средства.

Объем финансовых вложений, поступивших в экономику области, составил 390963 млн. руб.

Сальдо прямых иностранных инвестиций, по данным Банка России, составило 26 млн. долл. США.

Внешнеторговый оборот области составил 4400,0 млн. долл. США, в том числе экспорт – 2790,0 млн. долл. США, или 127,4% к уровню 2016 г., импорт – соответственно 1610,0 млн. долл. США и 114,8%.

**УДЕЛЬНЫЙ ВЕС ОБЛАСТИ  
В ОБЩЕРОССИЙСКИХ ОСНОВНЫХ  
ЭКОНОМИЧЕСКИХ ПОКАЗАТЕЛЯХ**

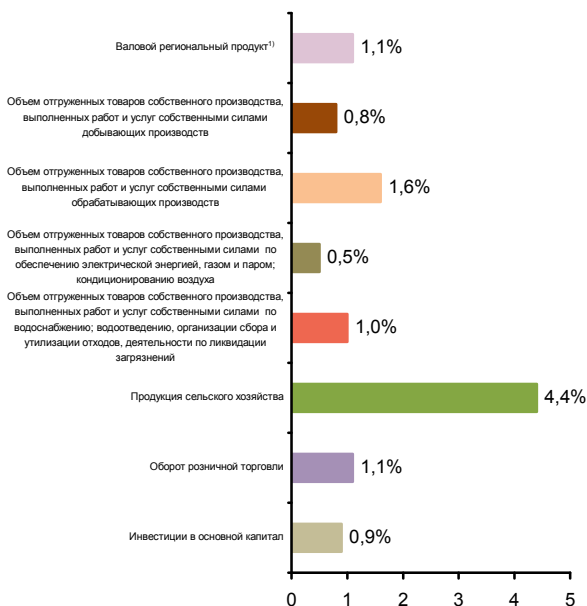

**СТРУКТУРА ВАЛОВОГО РЕГИОНАЛЬНОГО ПРОДУКТА  
ПО ВИДАМ ДЕЯТЕЛЬНОСТИ<sup>1)</sup>**  
(в текущих основных ценах)



<sup>1)</sup> 2016 г.



**СТРУКТУРА ОБЪЕМА ОТГРУЖЕННЫХ ТОВАРОВ СОБСТВЕННОГО ПРОИЗВОДСТВА, ВЫПОЛНЕННЫХ РАБОТ И УСЛУГ СОБСТВЕННЫМИ СИЛАМИ ОБРАБАТЫВАЮЩИХ ПРОИЗВОДСТВ ПО ВИДАМ ДЕЯТЕЛЬНОСТИ**

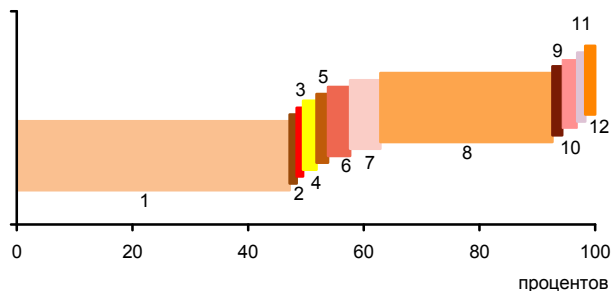

- 1 - Производство пищевых продуктов; производство напитков; производство табачных изделий (57,2%)
- 2 - Производство текстильных изделий; производство одежды; производство кожи и изделий из кожи (0,2%)
- 3 - Обработка древесины и производство изделий из дерева и пробки, кроме мебели, производство изделий из соломки и материалов для плетения (0,1%)
- 4 - Производство бумаги и бумажных изделий; деятельность полиграфическая и копирование носителей информации (1,3%)
- 5 - Производство кокса и нефтепродуктов; производство резиновых и пластмассовых изделий (1,0%)
- 6 - Производство химических веществ и химических продуктов; производство лекарственных средств и материалов, применяемых в медицинских целях (2,8%)
- 7 - Производство прочей неметаллической минеральной продукции (4,3%)
- 8 - Производство металлургическое; производство готовых металлических изделий, кроме машин и оборудования (29,7%)
- 9 - Производство компьютеров, электронных и оптических изделий; производство электрического оборудования (0,7%)
- 10 - Производство машин и оборудования, не включенных в другие группировки; производство автотранспортных средств, прицепов и полуприцепов; производство прочих транспортных средств и оборудования (1,6%)
- 11 - Производство мебели; производство прочих готовых изделий (0,4%)
- 12 - Ремонт и монтаж машин и оборудования (0,7%)

**УДЕЛЬНЫЙ ВЕС ПРОДУКЦИИ РАСТЕНИЕВОДСТВА И ЖИВОТНОВОДСТВА В ПРОДУКЦИИ СЕЛЬСКОГО ХОЗЯЙСТВА**



<sup>1)</sup> Включая индивидуальных предпринимателей.

**СТРУКТУРА ВНЕШНЕЙ ТОРГОВЛИ**

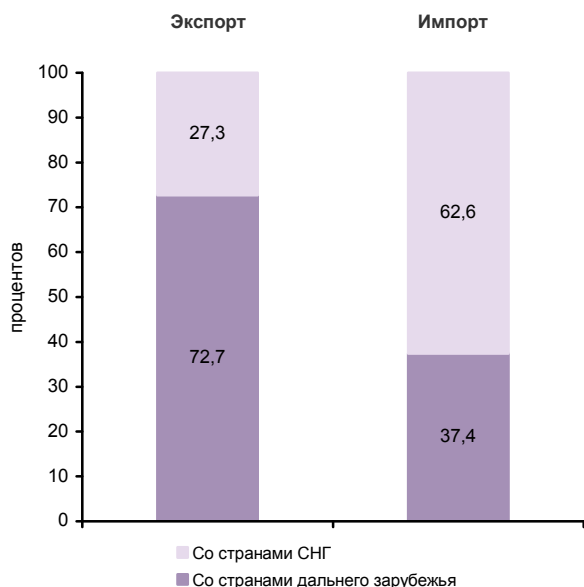

**СТРУКТУРА ДЕНЕЖНЫХ ДОХОДОВ НАСЕЛЕНИЯ**  
(в процентах от общего объема денежных доходов населения)



**ОСНОВНЫЕ СОЦИАЛЬНО-ЭКОНОМИЧЕСКИЕ ПОКАЗАТЕЛИ**

	2005	2010	2011	2012	2013	2014	2015	2016	2017
<b>НАСЕЛЕНИЕ</b>									
Численность населения (оценка на конец года), тыс. человек	1511,7	1532,4	1536,1	1541,0	1544,1	1547,9	1550,1	1552,9	1549,9
в том числе:									
мужчины	694,2	705,3	707,2	709,4	711,1	713,1	714,1	716,0	714,9
женщины	817,5	827,1	828,9	831,6	833,0	834,8	836,0	836,9	835,0
Из общей численности – население в трудоспособном возрасте, тыс. человек	930,6	932,7	926,6	918,7	907,7	896,5	882,9	872,4	859,3
Число родившихся на 1000 человек населения	8,9	10,9	11,1	11,6	11,6	11,5	11,5	11,1	9,7
Число умерших на 1000 человек населения	16,0	14,4	14,1	14,0	13,8	14,0	13,9	13,9	13,5
Естественный прирост, убыль (-) на 1000 человек населения	-7,1	-3,5	-3,0	-2,4	-2,2	-2,5	-2,4	-2,8	-3,8
Ожидаемая продолжительность жизни при рождении, число лет:									
все население	68,43	71,31	71,71	71,91	72,16	72,25	72,61	72,87	73,67
мужчины	62,22	66,03	66,22	66,48	66,86	66,90	67,33	67,68	68,66
женщины	75,02	76,47	77,11	77,18	77,32	77,48	77,73	77,88	78,40
<b>ТРУД</b>									
Среднегодовая численность занятых <sup>1)</sup> , тыс. человек	674,7	693,5	698,1	700,1	700,2	699,1	754,0	756,8	757,9
Численность работников, занятых в государственных органах и органах местного самоуправления, тыс. человек	17,3	19,5	19,2	19,0	18,9	23,6	23,1	22,4	22,2
Численность безработных, тыс. человек	42,0	40,6	33,2	29,5	32,2	32,5	32,8	32,5	32,1
Уровень безработицы, процентов	5,9	5,2	4,3	3,7	4,0	4,0	4,1	4,0	3,9
Численность незанятых граждан, обратившихся за содействием в поиске подходящей работы в органы службы занятости населения (на конец года), тыс. человек	11,6	12,0	10,7	8,8	8,1	8,3	8,4	6,3	6,3
из них признаны безработными	10,4	11,3	10,2	8,1	7,3	7,3	7,4	5,6	5,6
<b>УРОВЕНЬ ЖИЗНИ НАСЕЛЕНИЯ И СОЦИАЛЬНАЯ СФЕРА</b>									
Среднедушевые денежные доходы (в месяц), руб.	5276	16993	18800	21659	23735	25372	28331	29591	30074
Реальные денежные доходы населения, в процентах к предыдущему году	112,7	112,2	102,4	110,8	102,5	99,7	97,9	99,1	98,9
Потребительские расходы в среднем на душу населения (в месяц), руб.	3357	10488	12088	14246	16099	18035	19403	20867	22073
Среднемесячная номинальная начисленная заработная плата работников организаций, руб.	6775	15938	17668	20002	22221	23895	25456	27091	29066
Средний размер назначенных пенсий <sup>2)</sup> , руб.	2375	7255	7920	8777	9635	10456	11639	12034	12984
Реальный размер назначенных пенсий <sup>2)</sup> , в процентах к предыдущему году	111,6	113,1	106,0	103,6	102,8	98,2	102,6	99,6	106,3
Численность пенсионеров, состоящих на учете в системе Пенсионного фонда Российской Федерации, тыс. человек	462	471	478	485	492	499	505	510	513
Удельный вес численности населения с денежными доходами ниже величины прожиточного минимума в общей численности населения субъекта, процентов	18,1	8,2	8,6	6,5	7,4	7,5	8,5	8,2	7,9
Потребление продуктов питания на душу населения в год, кг:									
мясо и мясопродукты, включая субпродукты II категории и жир-сырец	72	...	...	...	...	...	...	...	96 <sup>3)</sup>
молоко и молочные продукты	226	...	...	...	...	...	...	...	259 <sup>3)</sup>
хлебные продукты (хлеб и макаронные изделия в пересчете на муку, мука, крупа, бобовые)	138	137	136	138	139	139	139	141	141



**ЦЕНТРАЛЬНЫЙ ФЕДЕРАЛЬНЫЙ ОКРУГ  
БЕЛГОРОДСКАЯ ОБЛАСТЬ**

Продолжение

	2005	2010	2011	2012	2013	2014	2015	2016	2017
Общая площадь жилых помещений, приходящая в среднем на одного жителя <sup>4)</sup> (на конец года) – всего, м <sup>2</sup>	23,0	25,7	26,3	27,0	27,4	28,3	29,1	29,9	30,6
в городских поселениях	21,7	24,3	24,7	25,1	25,3	26,1	26,6	27,2	27,6
в сельской местности	25,5	28,5	29,4	30,7	31,7	32,8	34,2	35,4	36,7
Численность граждан, пользующихся социальной поддержкой по оплате жилого помещения и коммунальных услуг, тыс. человек	456,4	474,1	509,3	526,8	514,7	509,3	501,6	484,4	467,1
Среднемесячный размер социальной поддержки на одного пользователя, руб.	174	303	317	335	373	404	424	454	479
Число семей, получивших субсидии на оплату жилого помещения и коммунальных услуг, тыс.	17,6	6,8	8,2	5,1	6,8	6,7	6,5	6,4	6,2
Среднемесячный размер субсидий на одну семью, руб.	433	437	596	578	712	780	753	772	787
Численность детей, стоящих на учете для определения в дошкольные образовательные организации <sup>5)</sup> :									
всего, человек	4619	16498	17330	23013	33908	35849	35210	33643	32188
на 1000 детей в возрасте 1-6 лет	62	184	188	242	343	357	345	325	308
Охват детей дошкольным образованием, в процентах от численности детей соответствующего возраста	58,5	61,5	62,9	63,7	66,1	67,9	69,0	69,5	69,3
Число организаций, осуществляющих образовательную деятельность по образовательным программам начального, основного и среднего общего образования (на начало учебного года)	769	620	595	576	571	566	559	560	557
Численность обучающихся по образовательным программам начального, основного и среднего общего образования, тыс. человек	159	136	137	138	139	145	148	153	156
Численность студентов, обучающихся по образовательным программам среднего профессионального образования, тыс. человек									
в том числе по программам подготовки:									
квалифицированных рабочих, служащих	18,1	9,4	8,1	8,8	7,9	6,9	5,6	5,5	5,4
специалистов среднего звена	25,1	20,0	20,0	20,5	19,1	21,1	21,8	23,3	24,5
Численность студентов, обучающихся по программам бакалавриата, специалитета, магистратуры, тыс. человек	72,2	77,7	73,4	68,7	64,8	59,2	53,1	50,6	49,0
Численность врачей, человек:									
всего, тыс.	6,0	6,2	6,2	6,3	6,3	6,3	6,4	6,5	6,4
на 10 000 человек населения	39,6	40,4	40,1	40,7	40,7	40,7	41,3	41,6	41,1
Численность среднего медицинского персонала, человек:									
всего, тыс.	17,8	17,8	17,8	17,7	17,4	17,5	17,6	17,5	17,0
на 10 000 человек населения	117,8	116,1	115,8	114,6	112,9	112,8	113,4	112,5	109,4
Число больничных организаций	87	56	54	53	53	53	52	50	50
Число больничных коек:									
всего, тыс.	16,9	12,5	12,3	12,5	12,4	12,5	12,0	11,3	11,3
на 10 000 человек населения	111	81	80	81	80	80	77	73	73
Число амбулаторно-поликлинических организаций	218	219	229	232	235	157	157	160	183
Мощность амбулаторно-поликлинических организаций, посещений в смену:									
всего, тыс.	33,9	35,6	36,8	39,7	40,0	37,6	37,5	37,5	37,7
на 10 000 человек населения	224	232	240	257	259	243	242	241	243
Число зарегистрированных преступлений:									
всего, тыс.	25,2	16,8	15,9	14,9	14,9	14,3	15,8	13,7	12,7
на 100 000 человек населения	1670	1099	1036	968	968	925	1019	884	821
<b>ВАЛОВОЙ РЕГИОНАЛЬНЫЙ ПРОДУКТ</b>									
Валовой региональный продукт:									
всего, млн. руб.	144988	398361	507840	545517	569006	619678	693379	730562	...
на душу населения, руб.	95911	260016	331010	354571	368875	400821	447620	470874	...
Индекс физического объема валового регионального продукта, в процентах к предыдущему году	107,4	109,8	111,0	105,5	103,0	102,8	103,0	103,4	...





**ЦЕНТРАЛЬНЫЙ ФЕДЕРАЛЬНЫЙ ОКРУГ  
БЕЛГОРОДСКАЯ ОБЛАСТЬ**

Продолжение

	2005	2010	2011	2012	2013	2014	2015	2016	2017
<b>ИНВЕСТИЦИИ</b>									
Инвестиции в основной капитал (в фактически действовавших ценах), млн. руб.	35022	96313	125994	136820	129405	120658	147214	143792	139209
Индекс физического объема инвестиций в основной капитал, в процентах к предыдущему году	134,0	122,3	118,4	101,4	89,7	90,7	114,3	91,3	91,6
Удельный вес инвестиций в основной капитал, финансируемых за счет бюджетных средств, в общем объеме инвестиций, процентов	16,4	19,2	27,2	17,0	14,3	13,6	12,2	11,3	13,5
в том числе за счет федерального бюджета	1,8	4,5	5,2	3,6	4,1	4,2	3,4	3,3	2,8
<b>ОСНОВНЫЕ ФОНДЫ</b>									
Наличие основных фондов <sup>6)</sup> (на конец года; по полной учетной стоимости), млн. руб.	295272	671563	797428	921456	1035534	1152400	1289717	1400837	1501847
Ввод в действие основных фондов, млн. руб.	26128	78382	89868	110979	99642	101835	88118	116504	140488
Степень износа основных фондов <sup>7)</sup> (на конец года), процентов	39,3	36,6	39,9	41,9	43,3	45,4	46,9	48,2	47,6
Удельный вес полностью изношенных основных фондов <sup>7)</sup> (на конец года; по полной учетной стоимости; в процентах от общего объема основных фондов)	13,4	10,3	11,0	12,6	12,9	14,0	15,8	17,3	18,5
<b>ПРЕДПРИЯТИЯ И ОРГАНИЗАЦИИ</b>									
Число предприятий и организаций (на конец года; по данным государственной регистрации)	25857	32748	33462	33469	34821	36123	37331	37351	38507
Число малых предприятий <sup>8)</sup> (на конец года)		16981	18602	21941	24684	24351	21222	24450	23266
<b>ПРОМЫШЛЕННОЕ ПРОИЗВОДСТВО</b>									
Объем отгруженных товаров собственного производства, выполненных работ и услуг собственными силами по видам деятельности, млн. руб.:									
добыча полезных ископаемых								89048	116588
обрабатывающие производства								597751	629093
обеспечение электрической энергией, газом и паром; кондиционирование воздуха								26504	27031
водоснабжение; водоотведение, организация сбора и утилизации отходов, деятельность по ликвидации загрязнений								11277	10614
Индекс промышленного производства <sup>9)</sup> , в процентах к предыдущему году	112,9	113,9	108,7	105,6	102,1	102,5	105,0	105,0	106,1
Индекс производства по видам деятельности, в процентах к предыдущему году									
добыча полезных ископаемых							102,0	101,7	102,8
обрабатывающие производства							107,5	107,6	110,4
обеспечение электрической энергией, газом и паром; кондиционирование воздуха							99,8	95,5	102,2
водоснабжение; водоотведение, организация сбора и утилизации отходов, деятельность по ликвидации загрязнений							101,1	111,8	89,9
<b>СЕЛЬСКОЕ ХОЗЯЙСТВО</b>									
Продукция сельского хозяйства в хозяйствах всех категорий (в фактически действовавших ценах), млн. руб.	32691	...	...	...	...	...	...	226056 <sup>3)</sup>	227267 <sup>3)</sup>
Индекс производства продукции сельского хозяйства в хозяйствах всех категорий, в процентах к предыдущему году	114,8	...	...	...	...	...	...	106,6 <sup>3)</sup>	99,5 <sup>3)</sup>



**ЦЕНТРАЛЬНЫЙ ФЕДЕРАЛЬНЫЙ ОКРУГ  
БЕЛГОРОДСКАЯ ОБЛАСТЬ**

Продолжение

	2005	2010	2011	2012	2013	2014	2015	2016	2017
Посевная площадь всех сельскохозяйственных культур в хозяйствах всех категорий, тыс. га	1287,5	1244,3	1363,7	1382,3	1424,1	1432,1	1439,9	1429,6	1426,5
Структура посевных площадей сельскохозяйственных культур в хозяйствах всех категорий, в процентах от всей посевной площади:									
зерновые и зернобобовые культуры	54,7	49,3	53,0	54,1	57,6	55,5	54,9	51,7	52,6
технические культуры	16,7	28,5	27,9	28,0	25,5	27,7	27,9	31,4	30,6
картофель и овощебахчевые культуры	5,4	5,3	4,8	4,8	4,5	4,4	4,3	4,0	3,9
кормовые культуры	23,1	16,9	14,3	13,1	12,5	12,5	12,8	12,9	12,9
Поголовье скота в хозяйствах всех категорий (на конец года), тыс. голов:									
крупный рогатый скот	325,2	247,3	235,1	232,7	226,7	221,0	223,0	225,4	223,9
в том числе коровы	137,2	108,0	102,3	97,7	93,1	90,3	87,3	88,2	88,2
свины	534,6	2142,3	2700,0	3304,4	3481,5	3678,2	3954,4	4137,4	4362,8
овцы и козы	51,9	84,8	91,1	104,0	108,0	99,8	98,7	101,0	98,4
Производство в хозяйствах всех категорий, тыс. т:									
зерно (в весе после доработки)	2020,2	1031,8	2354,0	2498,4	3015,0	3524,9	3129,7	3503,5	3584,9
сахарная свекла	2519,2	1784,7	4326,4	4291,4	3047,9	2808,1	2731,2	4104,5	3004,3
семена подсолнечника (в весе после доработки) <sup>(1)</sup>	157,3	225,5	386,5	337,4	370,9	296,9	322,2	375,3	297,2
бобы соевые (в весе после доработки) <sup>(10)</sup>	7,9	45,5	143,3	146,1	216,6	201,7	323,9	481,0	329,1
картофель	576,2	231,4	457,7	413,3	391,2	484,3	507,2	438,2	435,4
овощи	169,9	143,7	175,4	177,8	181,8	205,4	224,0	250,2	243,9
скот и птица на убой (в убойном весе)	202,8	789,0	874,4	1021,4	1170,6	1194,5	1265,1	1277,6	1332,9
молоко	517,8	557,4	538,9	557,7	542,7	544,2	531,5	542,6	593,6
яйца, млн. шт.	810,0	1485,1	1492,1	1438,5	1215,0	1300,2	1477,4	1585,2	1662,1
<b>СТРОИТЕЛЬСТВО</b>									
Число действующих строительных организаций	1479	3231	2805	3496	3879	3664	2971	3451	3273
Объем работ, выполненных по виду деятельности «Строительство» (в фактически действовавших ценах), млн. руб.	14760,7	41302,7	70808,0	80017,7	71282,4	63342,7	76726,1	70984,8	80621,4
Индекс физического объема работ, выполненных по виду деятельности «Строительство», в процентах к предыдущему году	105,4	128,8	150,9	103,6	84,6	87,0	102,6	89,5	100,4
Ввод в действие жилых домов, тыс. м <sup>2</sup> общей площади жилых помещений	831	1100	1148	1215	1295	1469	1555	1350	1301
Удельный вес жилых домов, построенных населением за счет собственных и привлеченных средств, в общем вводе жилья, процентов	58,5	77,5	83,7	81,9	75,7	73,4	80,5	84,5	81,2
Ввод в действие мощностей:									
дошкольных образовательных организаций, мест	90	790	557	318	965	910	1748	540	306
общеобразовательных организаций, учебных мест	54	1848	564	180	486	80	100	1132	2844
больничных организаций, коек	443	110	274	-	120	53	140	-	12
амбулаторно-поликлинических организаций, посещений в смену	1230	720	420	228	500	-	10	-	310
<b>ТОРГОВЛЯ И УСЛУГИ НАСЕЛЕНИЮ</b>									
Оборот розничной торговли (в фактически действовавших ценах):									
всего, млн. руб.	45614	143302	166558	199861	223657	253670	275878	298670	315390
на душу населения, руб.	30174	93535	108563	129904	144992	164079	178097	192504	203298
Индекс физического объема оборота розничной торговли, в процентах к предыдущему году	113,4	108,3	109,1	115,7	105,3	107,6	93,5	101,7	102,8
Оборот общественного питания (в фактически действовавших ценах), млн. руб.	1637	3841	4186	5128	5964	6280	6811	7279	7902
Индекс физического объема оборота общественного питания, в процентах к предыдущему году	105,0	91,4	95,5	114,9	109,5	107,4	97,8	100,2	106,0
Объем платных услуг населению (в фактически действовавших ценах), млн. руб.	13641	44437	49776	53115	64115	70453	74393	77677	80858
Индекс физического объема платных услуг населению, в процентах к предыдущему году	102,5	108,2	102,6	103,1	103,6	101,7	100,0	100,1	101,1



**ЦЕНТРАЛЬНЫЙ ФЕДЕРАЛЬНЫЙ ОКРУГ  
БЕЛГОРОДСКАЯ ОБЛАСТЬ**

Продолжение

	2005	2010	2011	2012	2013	2014	2015	2016	2017
<b>ТРАНСПОРТ</b>									
Эксплуатационная длина железнодорожных путей общего пользования (на конец года), км	700	700	700	700	700	700	700	700	700
Протяженность автомобильных дорог общего пользования с твердым покрытием (на конец года) <sup>1)</sup> , км	6579	6706	6789	16263	17305	18296	19070	19760	19870
Грузооборот автомобильного транспорта, млн. т·км	1733	3364	3294	3322	3245	3352	3428	3592	3628
Пассажирооборот автобусного транспорта общего пользования, млн. пассажиро-километров	898	1517	1530	1522	1424	1233	1118	1039	994
<b>ИНФОРМАЦИОННЫЕ И КОММУНИКАЦИОННЫЕ ТЕХНОЛОГИИ</b>									
Удельный вес домашних хозяйств, имевших широкополосный доступ к сети Интернет, в общем числе домашних хозяйств, процентов						59,6	55,4	66,2	74,2
Удельный вес населения, использовавшего сеть Интернет, в общей численности населения, процентов						69,1	66,1	71,7	76,6
Удельный вес организаций, использовавших широкополосный доступ к сети Интернет, в общем числе обследованных организаций, процентов		58,7	61,8	73,4	77,9	80,4	83,5	86,4	87,5
Число подключенных абонентских устройств мобильной связи на 1000 человек населения (на конец года), шт.	550,1	1422,0	1592,9	1669,0	1733,1	1788,8	1803,6	1819,0	1844,2
Число активных абонентов широкополосного доступа к сети Интернет на 100 человек населения (на конец года):									
фиксированного			8,9	9,8	11,3	13,0	17,6	18,6	19,2
мобильного			33,4	36,2	40,9	48,2	48,4	50,0	69,5
<b>ФИНАНСЫ</b>									
Доходы консолидированного бюджета субъекта, млн. руб.	24731	63513	81395	78056	77347	77581	81082	82122	96800
из них доходы муниципальных образований	10272	35968	43860	39688	40882	40595	44099	45326	48324
Расходы консолидированного бюджета субъекта, млн. руб.	25784	65106	83780	82653	87248	79199	83670	85181	95658
из них расходы муниципальных образований	11145	36213	44319	39823	41666	41218	44338	45603	48592
Поступление налогов, сборов и иных обязательных платежей в бюджетную систему Российской Федерации, млн. руб.	29147	49211	68275	65768	62136	64154	70131	68450	91303
Задолженность по налогам и сборам в бюджетную систему Российской Федерации, млн. руб.	2277	3759	3301	3531	3429	3414	3518	4255	5213
<b>ЦЕНЫ</b>									
Индекс потребительских цен (декабрь к декабрю предыдущего года), процентов	112,6	109,0	105,5	106,2	106,2	110,5	111,4	104,4	101,5
Стоимость фиксированного набора потребительских товаров и услуг (на конец года):									
руб.	4077,9	7286,7	7878,8	8494,5	9514,0	10756,0	11871,8	12526,8	12933,3
в процентах к среднероссийской стоимости	87	84	86	86	89	89	89	88	87

<sup>1)</sup> Начиная с 2015 г. данные рассчитаны в соответствии с актуализированной методикой расчета баланса трудовых ресурсов и оценки затрат труда.

<sup>2)</sup> Данные за 2016-2017 гг. приведены не включая единовременную денежную выплату в размере 5 тысяч рублей, назначенную в соответствии с Федеральным законом от 22 ноября 2016 г. № 385-ФЗ. Средний размер назначенных пенсий, включая единовременную денежную выплату, составил по состоянию на 1 января 2017 г. – 17034 рублей, реальный размер назначенных пенсий по состоянию на 1 января 2017 г. – 141,0%, по состоянию на 1 января 2018 г. – 75,1%.

<sup>3)</sup> Первая оценка данных с учетом итогов Всероссийской сельскохозяйственной переписи 2016 года. Окончательные данные, пересчитанные с учетом итогов Всероссийской сельскохозяйственной переписи 2016 года, будут опубликованы в официальных изданиях Росстата 2019 года.

<sup>4)</sup> В связи с отсутствием нормативно-правового акта, устанавливающего порядок государственного учета жилищного фонда в Российской Федерации, в том числе его государственного технического учета (включая техническую инвентаризацию), официальная статистическая информация за 2013-2017 гг. сформирована не по полному кругу единиц учета.

<sup>5)</sup> Начиная с 2015 г. по данным Минпросвещения России. Данные выгружены из федерального сегмента электронной очереди по состоянию на 31 декабря 2017 г.

<sup>6)</sup> С учетом переоценки (см. методологические пояснения к разделу).

<sup>7)</sup> По коммерческим организациям (без субъектов малого предпринимательства).

<sup>8)</sup> Данные за 2010 и 2015 гг. приведены по итогам сплошного наблюдения за деятельностью субъектов малого и среднего предпринимательства.

<sup>9)</sup> С 2015 г. данные приведены по агрегированному индексу производства по видам экономической деятельности «Добыча полезных ископаемых», «Обрабатывающие производства», «Обеспечение электрической энергией, газом и паром; кондиционирование воздуха», «Водоснабжение, водоотведение, организация сбора и утилизации отходов, деятельность по ликвидации загрязнений» (ОКВЭД2), до 2015 г. - по видам экономической деятельности «Добыча полезных ископаемых», «Обрабатывающие производства», «Производство и распределение электроэнергии, газа и воды» (ОКВЭД).

<sup>10)</sup> 2005 г. – в первоначально оприходованном весе.

<sup>11)</sup> С 2012 г. – включая протяженность улиц.



# БРЯНСКАЯ ОБЛАСТЬ



Площадь территории – 34,9 тыс. км<sup>2</sup>

Климат умеренного пояса (атлантико-континентальный)

Средняя температура января 2017 г.: -6,2°C

Средняя температура июля 2017 г.: +17,9°C

Население (оценка на 1 января 2018 г.), тыс. человек:

все население – 1211,0

городское – 850,9

сельское – 360,1

Национальная структура населения

(по переписи на 14 октября 2010 г.), процентов к населению, указавшему национальную принадлежность:

русские – 96,7

украинцы – 1,1

белорусы – 0,4

армяне – 0,4

цыгане – 0,3

другие национальности – 1,1

Наиболее крупные города

(число жителей – оценка на 1 января 2018 г.), тыс. человек:

**Брянск** – 405,7

Клинцы – 62,9

Новозыбков – 40,1

Дятьково – 26,8

Унеча – 23,6

Плотность населения (на 1 января 2018 г.) – 34,7 человека на 1 км<sup>2</sup>

Муниципальные образования (на 1 января 2018 г.) – 289

в том числе:

муниципальные районы – 27

городские округа – 6

городские поселения – 30

сельские поселения – 226

## РАСПРЕДЕЛЕНИЕ ЧИСЛА МИГРАНТОВ ПО ОСНОВНЫМ ПОТОКАМ ПЕРЕДВИЖЕНИЯ в 2017 г.

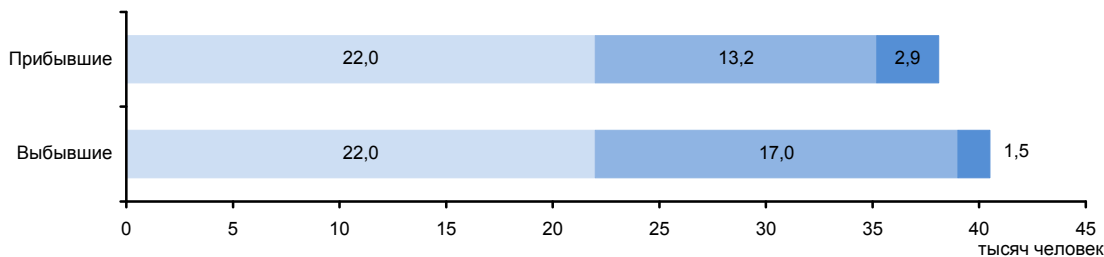

Потоки миграции:

■ Перемещения внутри региона

■ Обмен с другими регионами России

■ Международные

### ЭКОНОМИКА ОБЛАСТИ в 2017 г.

В структуре валового регионального продукта в 2016 г. основными видами экономической деятельности являлись: оптовая и розничная торговля; ремонт автотранспортных средств, мотоциклов, бытовых изделий и предметов личного пользования – 19,9%; обрабатывающие производства – 18,1; сельское хозяйство – 17,2; транспорт и связь – 9,8 %.

Индекс промышленного производства по сравнению с 2016 г. составил 107,3%, по видам деятельности «Добыча полезных ископаемых» – 84,4%, «Обрабатывающие производства» – 106,8%, «Обеспечение электрической энергией, газом и паром; кондиционирование воздуха» – 108,1%, «Водоснабжение; водоотведение, организация сбора и утилизации отходов, деятельность по ликвидации загрязнений» – 122,7%. В объеме отгруженных товаров собственного производства, выполненных работ и услуг собственными силами по добыче полезных ископаемых область занимает 82 место в России (в федеральном округе – 16), по обрабатывающим производствам – 46 (13), по обеспечению электрической энергией, газом и паром; кондиционированию воздуха – 67 (17), по водоснабжению; водоотведению, организации сбора и утилизации отходов, деятельности по ликвидации загрязнений – 39 (10).

На долю области приходится около двух третей производства в стране тепловозов маневровых и промышленных, четвертую часть составляет выпуск автокранов, значительную часть – производство сыра полутвердого.

В сельском хозяйстве развиты животноводство молочно-мясного направления, свиноводство, птицеводство. Выращиваются зерновые культуры, лен-долгунец, картофель, сахарная свекла и др.

Оборот розничной торговли составил 234,4 млрд. руб., или 102,2% (в сопоставимых ценах) к 2016 г. По уровню оборота розничной торговли на душу населения область заняла 27 место в Российской Федерации (в 2016 г. – 30 место). В структуре оборота розничной торговли удельный вес пищевых продуктов, включая напитки, и табачных изделий составил 45,8%, непродовольственных товаров – 54,2% (в 2016 г. – соответственно 47,5 и 52,5%).

Оборот общественного питания составил 11,3 млрд. руб., или 102,2% (в сопоставимых ценах) к 2016 г.

Сальдированный финансовый результат (прибыль минус убыток) деятельности организаций составил 17432 млн. руб.

В объеме инвестиций в основной капитал 47,9% заняли собственные средства, 52,1% – привлеченные средства.

Объем финансовых вложений, поступивших в экономику области, составил 230303 млн. руб.

Внешнеторговый оборот области составил 997,4 млн. долл. США, в том числе экспорт – 272,5 млн. долл. США, или 127,1% к уровню 2016 г., импорт – соответственно 724,9 млн. долл. США и 124,1%.

**УДЕЛЬНЫЙ ВЕС ОБЛАСТИ  
В ОБЩЕРОССИЙСКИХ ОСНОВНЫХ  
ЭКОНОМИЧЕСКИХ ПОКАЗАТЕЛЯХ**

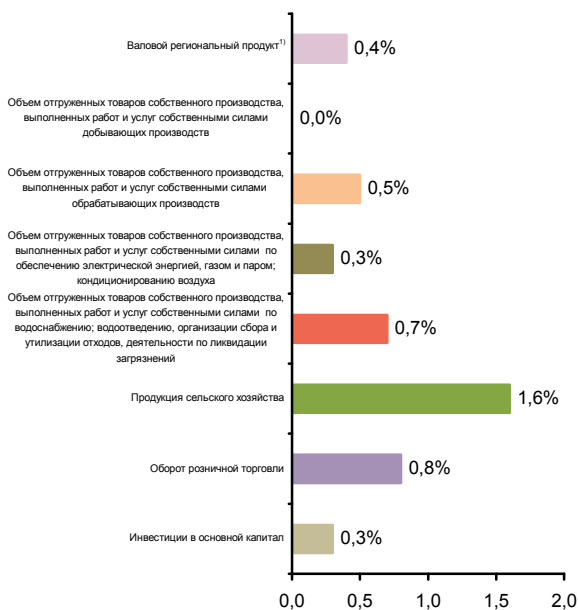

**СТРУКТУРА ВАЛОВОГО РЕГИОНАЛЬНОГО ПРОДУКТА  
ПО ВИДАМ ДЕЯТЕЛЬНОСТИ<sup>1)</sup>**  
(в текущих основных ценах)



<sup>1)</sup> 2016 г.



**СТРУКТУРА ОБЪЕМА ОТГРУЖЕННЫХ ТОВАРОВ СОБСТВЕННОГО ПРОИЗВОДСТВА, ВЫПОЛНЕННЫХ РАБОТ И УСЛУГ СОБСТВЕННЫМИ СИЛАМИ ОБРАБАТЫВАЮЩИХ ПРОИЗВОДСТВ ПО ВИДАМ ДЕЯТЕЛЬНОСТИ**

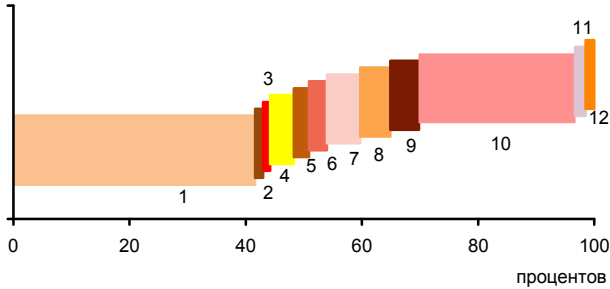

- 1 - Производство пищевых продуктов; производство напитков; производство табачных изделий (41,6%)
- 2 - Производство текстильных изделий; производство одежды; производство кожи и изделий из кожи (1,4%)
- 3 - Обработка древесины и производство изделий из дерева и пробки, кроме мебели, производство изделий из соломки и материалов для плетения (1,2%)
- 4 - Производство бумаги и бумажных изделий; деятельность полиграфическая и копирование носителей информации (4,1%)
- 5 - Производство кокса и нефтепродуктов; производство резиновых и пластмассовых изделий (2,6%)
- 6 - Производство химических веществ и химических продуктов; производство лекарственных средств и материалов, применяемых в медицинских целях (3,1%)
- 7 - Производство прочей неметаллической минеральной продукции (5,7%)
- 8 - Производство металлургическое; производство готовых металлических изделий, кроме машин и оборудования (5,2%)
- 9 - Производство компьютеров, электронных и оптических изделий; производство электрического оборудования (4,9%)
- 10 - Производство машин и оборудования, не включенных в другие группировки; производство автотранспортных средств, прицепов и полуприцепов; производство прочих транспортных средств и оборудования (26,9%)
- 11 - Производство мебели; производство прочих готовых изделий (1,8%)
- 12 - Ремонт и монтаж машин и оборудования (1,5%)

**УДЕЛЬНЫЙ ВЕС ПРОДУКЦИИ РАСТЕНИЕВОДСТВА И ЖИВОТНОВОДСТВА В ПРОДУКЦИИ СЕЛЬСКОГО ХОЗЯЙСТВА**



<sup>1)</sup> Включая индивидуальных предпринимателей.

**СТРУКТУРА ВНЕШНЕЙ ТОРГОВЛИ**

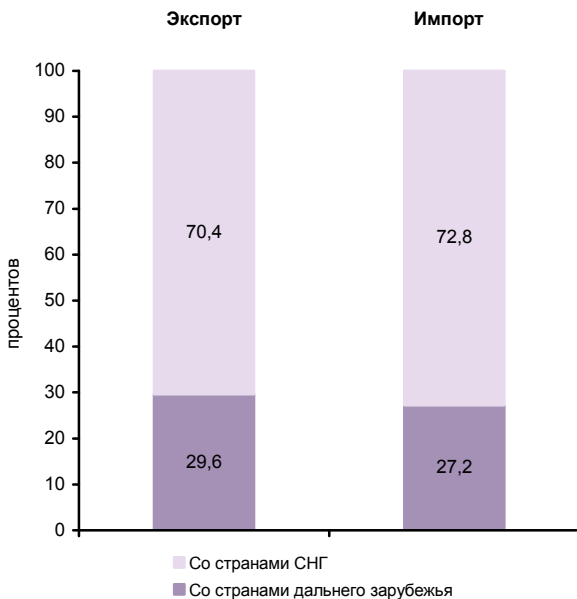

**СТРУКТУРА ДЕНЕЖНЫХ ДОХОДОВ НАСЕЛЕНИЯ**  
(в процентах от общего объема денежных доходов населения)



**ОСНОВНЫЕ СОЦИАЛЬНО-ЭКОНОМИЧЕСКИЕ ПОКАЗАТЕЛИ**

	2005	2010	2011	2012	2013	2014	2015	2016	2017
<b>НАСЕЛЕНИЕ</b>									
Численность населения (оценка на конец года), тыс. человек	1327,7	1275,3	1264,4	1253,6	1242,6	1233,0	1225,8	1220,5	1211,0
в том числе:									
мужчины	606,0	581,3	576,4	571,4	566,7	562,5	559,8	557,8	553,6
женщины	721,7	694,0	688,0	682,2	675,9	670,5	666,0	662,7	657,4
Из общей численности – население в трудоспособном возрасте, тыс. человек	808,2	769,9	754,6	738,8	722,4	707,0	691,8	680,4	666,9
Число родившихся на 1000 человек населения	9,0	10,7	10,9	11,4	11,1	11,0	11,4	10,9	9,5
Число умерших на 1000 человек населения	19,8	17,0	16,1	16,2	15,9	16,0	15,8	15,6	15,3
Естественный прирост, убыль (-) на 1000 человек населения	-10,8	-6,3	-5,2	-4,8	-4,8	-5,0	-4,4	-4,7	-5,8
Ожидаемая продолжительность жизни при рождении, число лет:									
все население	63,40	67,92	68,83	69,06	69,75	69,42	70,36	70,92	71,27
мужчины	56,06	61,47	62,28	62,59	63,32	63,04	64,32	64,96	65,23
женщины	72,22	74,75	75,71	75,77	76,32	75,99	76,37	76,81	77,23
<b>ТРУД</b>									
Среднегодовая численность занятых <sup>1)</sup> , тыс. человек	604,1	571,6	561,2	559,6	547,5	533,6	547,7	540,6	530,2
Численность работников, занятых в государственных органах и органах местного самоуправления, тыс. человек	16,2	16,3	16,1	15,9	15,4	21,3	20,6	19,9	20,3
Численность безработных, тыс. человек	43,9	51,9	45,5	32,7	33,3	31,9	29,0	28,7	27,0
Уровень безработицы, процентов	6,8	8,0	7,1	5,1	5,2	5,0	4,6	4,6	4,4
Численность незанятых граждан, обратившихся за содействием в поиске подходящей работы в органы службы занятости населения (на конец года), тыс. человек	12,5	12,3	10,3	8,8	7,5	7,5	8,9	8,2	6,2
из них признаны безработными	12,2	11,7	9,9	8,2	7,0	6,7	8,2	7,4	5,6
<b>УРОВЕНЬ ЖИЗНИ НАСЕЛЕНИЯ И СОЦИАЛЬНАЯ СФЕРА</b>									
Среднедушевые денежные доходы (в месяц), руб.	4788	13358	15348	17469	20152	22039	25362	25349	26402
Реальные денежные доходы населения, в процентах к предыдущему году	112,8	105,9	104,3	107,0	106,3	99,3	98,1	92,6	99,0
Потребительские расходы в среднем на душу населения (в месяц), руб.	3402	9589	11728	13242	15041	16980	18759	19229	20629
Среднемесячная номинальная начисленная заработная плата работников организаций, руб.	5235	12326	13912	16530	18974	20911	21679	22923	24743
Средний размер назначенных пенсий <sup>2)</sup> , руб.	2396	7117	7742	8578	9315	10145	11266	11629	12477
Реальный размер назначенных пенсий <sup>2)</sup> , в процентах к предыдущему году	112,1	111,2	104,8	102,2	102,0	96,1	101,3	97,3	104,9
Численность пенсионеров, состоящих на учете в системе Пенсионного фонда Российской Федерации, тыс. человек	418	407	408	409	411	413	415	417	418
Удельный вес численности населения с денежными доходами ниже величины прожиточного минимума в общей численности населения субъекта, процентов	20,0	13,5	12,6	10,5	11,7	12,3	13,0	13,6	13,5
Потребление продуктов питания на душу населения в год, кг:									
мясо и мясопродукты, включая субпродукты II категории и жир-сырец	59	...	...	...	...	...	...	...	65 <sup>3)</sup>
молоко и молочные продукты	268	...	...	...	...	...	...	...	179 <sup>3)</sup>
хлебные продукты (хлеб и макаронные изделия в пересчете на муку, мука, крупа, бобовые)	115	112	111	113	112	114	107	110	109



**ЦЕНТРАЛЬНЫЙ ФЕДЕРАЛЬНЫЙ ОКРУГ  
БРЯНСКАЯ ОБЛАСТЬ**

Продолжение

	2005	2010	2011	2012	2013	2014	2015	2016	2017
Общая площадь жилых помещений, приходящаяся в среднем на одного жителя (на конец года) <sup>4)</sup> – всего, м <sup>2</sup>	23,1	25,2	25,6	26,1	26,6	27,5	28,1	28,7	29,4
в городских поселениях	21,4	23,5	23,9	24,4	25,0	26,0	26,7	27,3	28,0
в сельской местности	26,8	29,0	29,3	29,9	30,2	30,8	31,3	32,0	32,7
Численность граждан, пользующихся социальной поддержкой по оплате жилого помещения и коммунальных услуг, тыс. человек	453,4	372,9	369,1	370,6	367,3	351,9	351,3	341,7	324,5
Среднемесячный размер социальной поддержки на одного пользователя, руб.	111	352	342	344	390	401	408	431	448
Число семей, получивших субсидии на оплату жилого помещения и коммунальных услуг, тыс.	18,6	28,8	32,0	31,7	31,1	25,8	23,3	20,6	18,6
Среднемесячный размер субсидий на одну семью, руб.	473	785	914	908	922	738	783	820	1002
Численность детей, стоящих на учете для определения в дошкольные образовательные организации <sup>5)</sup> :									
всего, человек	5897	11153	11023	10705	10678	10384	18921	17941	17022
на 1000 детей в возрасте 1-6 лет	88	147	142	135	132	128	236	225	213
Охват детей дошкольным образованием, в процентах от численности детей соответствующего возраста	59,2	60,4	62,3	63,8	64,2	67,6	70,4	71,5	71,3
Число организаций, осуществляющих образовательную деятельность по образовательным программам начального, основного и среднего общего образования (на начало учебного года)	811	712	654	607	548	536	528	513	490
Численность обучающихся по образовательным программам начального, основного и среднего общего образования, тыс. человек	144	113	113	113	113	115	118	123	125
Численность студентов, обучающихся по образовательным программам среднего профессионального образования, тыс. человек									
в том числе по программам подготовки:									
квалифицированных рабочих, служащих	16,6	11,0	9,7	8,4	7,0	5,8	5,5	4,7	4,6
специалистов среднего звена	23,7	19,2	18,1	17,6	16,8	17,3	19,2	19,1	19,3
Численность студентов, обучающихся по программам бакалавриата, специалитета, магистратуры, тыс. человек	45,9	57,2	51,8	48,5	41,7	39,5	34,5	30,7	27,0
Численность врачей, человек:									
всего, тыс.	4,8	4,6	4,6	4,6	4,6	4,6	4,7	4,8	4,9
на 10 000 человек населения	36,4	36,2	36,1	36,7	36,7	37,1	38,0	39,1	40,7
Численность среднего медицинского персонала, человек:									
всего, тыс.	15,1	14,5	14,2	14,2	14,1	14,1	14,5	14,6	14,2
на 10 000 человек населения	113,7	113,8	112,5	113,2	113,2	114,3	118,1	119,6	117,1
Число больничных организаций	99	63	63	61	60	56	55	55	51
Число больничных коек:									
всего, тыс.	16,9	11,8	11,6	11,8	11,1	10,3	9,4	9,1	9,1
на 10 000 человек населения	127	92	91	94	90	84	77	75	75
Число амбулаторно-поликлинических организаций	166	89	98	96	96	185	199	200	203
Мощность амбулаторно-поликлинических организаций, посещений в смену:									
всего, тыс.	29,8	31,0	31,7	33,0	35,3	33,6	34,3	34,7	34,5
на 10 000 человек населения	224	243	251	263	284	272	280	284	285
Число зарегистрированных преступлений:									
всего, тыс.	31,0	23,5	19,5	18,7	19,1	17,1	17,3	15,8	14,4
на 100 000 человек населения	2321	1833	1533	1488	1527	1382	1409	1293	1188
<b>ВАЛОВОЙ РЕГИОНАЛЬНЫЙ ПРОДУКТ</b>									
Валовой региональный продукт:									
всего, млн. руб.	66692	147024	174212	207398	219503	242722	271782	285848	...
на душу населения, руб.	49923	114778	137187	164727	175865	196097	221080	233701	...
Индекс физического объема валового регионального продукта, в процентах к предыдущему году	105,9	104,5	108,2	108,3	101,0	103,5	101,5	100,3	...





**ЦЕНТРАЛЬНЫЙ ФЕДЕРАЛЬНЫЙ ОКРУГ  
БРЯНСКАЯ ОБЛАСТЬ**

Продолжение

	2005	2010	2011	2012	2013	2014	2015	2016	2017
<b>ИНВЕСТИЦИИ</b>									
Инвестиции в основной капитал (в фактически действовавших ценах), млн. руб.	8496	41989	48014	46551	60864	66066	62255	68195	54769
Индекс физического объема инвестиций в основной капитал, в процентах к предыдущему году	102,6	149,5	101,0	98,0	122,0	101,7	87,2	102,8	78,1
Удельный вес инвестиций в основной капитал, финансируемых за счет бюджетных средств, в общем объеме инвестиций, процентов	24,7	31,3	24,1	17,2	15,3	17,4	18,2	8,6	15,0
в том числе за счет федерального бюджета	13,3	26,5	19,3	8,6	9,9	13,8	14,8	4,8	5,4
<b>ОСНОВНЫЕ ФОНДЫ</b>									
Наличие основных фондов <sup>6)</sup> (на конец года; по полной учетной стоимости), млн. руб.	218523	384939	431052	468273	518609	571616	627396	733055	794829
Ввод в действие основных фондов, млн. руб.	7295	19089	38237	31186	39916	38656	43825	79797	48976
Степень износа основных фондов <sup>7)</sup> (на конец года), процентов	42,8	46,7	44,6	46,0	45,6	46,2	46,3	43,7	45,5
Удельный вес полностью изношенных основных фондов <sup>7)</sup> (на конец года; по полной учетной стоимости; в процентах от общего объема основных фондов)	11,6	11,7	11,4	11,7	12,4	12,2	12,6	11,7	14,5
<b>ПРЕДПРИЯТИЯ И ОРГАНИЗАЦИИ</b>									
Число предприятий и организаций (на конец года; по данным государственной регистрации)	20209	21810	21807	21601	22152	22744	22723	22072	20515
Число малых предприятий <sup>8)</sup> (на конец года)		11125	11158	11407	11774	12276	12435	13893	12957
<b>ПРОМЫШЛЕННОЕ ПРОИЗВОДСТВО</b>									
Объем отгруженных товаров собственного производства, выполненных работ и услуг собственными силами по видам деятельности, млн. руб.:									
добыча полезных ископаемых								281	277
обрабатывающие производства								176003	191019
обеспечение электрической энергией, газом и паром; кондиционирование воздуха								15439	16064
водоснабжение; водоотведение, организация сбора и утилизации отходов, деятельность по ликвидации загрязнений								5243	7347
Индекс промышленного производства <sup>9)</sup> , в процентах к предыдущему году	116,1	122,9	110,6	115,7	96,8	102,1	113,9	105,9	107,3
Индекс производства по видам деятельности, в процентах к предыдущему году:							94,5	80,0	84,4
добыча полезных ископаемых							114,7	105,4	106,8
обрабатывающие производства							93,4	120,4	108,1
обеспечение электрической энергией, газом и паром; кондиционирование воздуха							106,1	109,2	122,7
водоснабжение; водоотведение, организация сбора и утилизации отходов, деятельность по ликвидации загрязнений									
<b>СЕЛЬСКОЕ ХОЗЯЙСТВО</b>									
Продукция сельского хозяйства в хозяйствах всех категорий (в фактически действовавших ценах), млн. руб.	13494	...	...	...	...	...	...	78437 <sup>3)</sup>	84470 <sup>3)</sup>
Индекс производства продукции сельского хозяйства в хозяйствах всех категорий, в процентах к предыдущему году	95,6	...	...	...	...	...	...	108,9 <sup>3)</sup>	106,0 <sup>3)</sup>



**ЦЕНТРАЛЬНЫЙ ФЕДЕРАЛЬНЫЙ ОКРУГ  
БРЯНСКАЯ ОБЛАСТЬ**

Продолжение

	2005	2010	2011	2012	2013	2014	2015	2016	2017
Посевная площадь всех сельскохозяйственных культур в хозяйствах всех категорий, тыс. га	654,8	665,5	719,5	745,9	770,4	802,5	811,1	836,9	864,3
Структура посевных площадей сельскохозяйственных культур в хозяйствах всех категорий, в процентах от всей посевной площади:									
зерновые и зернобобовые культуры	42,0	47,6	40,4	42,2	43,0	39,9	39,8	46,0	45,5
технические культуры	1,2	3,2	3,5	4,0	4,2	4,5	4,3	3,9	5,2
картофель и овощебахчевые культуры	8,3	7,7	8,1	7,2	6,8	6,3	6,3	6,0	5,5
кормовые культуры	48,4	41,4	48,1	46,7	45,9	49,2	49,6	44,2	43,8
Поголовье скота в хозяйствах всех категорий (на конец года), тыс. голов:									
крупный рогатый скот	236,3	182,2	213,3	250,1	332,5	405,6	424,1	450,3	462,6
в том числе коровы	125,1	94,9	95,5	96,3	134,1	155,2	176,7	189,5	195,4
свины	120,0	157,4	187,5	261,0	304,7	288,5	282,2	272,5	295,5
овцы и козы	30,0	34,3	33,3	31,7	29,0	29,4	31,1	32,1	29,8
Производство в хозяйствах всех категорий, тыс. т:									
зерно (в весе после доработки)	474,0	384,8	543,6	589,8	679,2	898,6	935,5	1442,4	1715,2
сахарная свекла	71,4	103,0	136,0	182,8	175,5	... <sup>10)</sup>	... <sup>9)</sup>	191,5	206,0
льноволокно	3,0	0,8	1,2	1,5	1,0	2,3	3,0	2,4	2,6
семена подсолнечника (в весе после доработки)	-	7,8	4,1	2,5	0,8	2,2	2,5	6,4	10,8
картофель	513,7	633,0	1076,9	864,4	817,3	949,6	1101,3	1144,9	1229,8
овощи	96,5	100,9	127,0	104,2	102,7	96,1	114,9	119,0	132,5
скот и птица на убой (в убойном весе)	53,1	89,0	101,3	121,4	144,7	187,9	281,6	302,8	316,0
молоко	437,8	337,3	336,5	350,7	332,0	312,7	291,1	293,2	293,6
яйца, млн. шт.	414,3	319,1	315,0	314,2	343,3	406,4	399,9	416,1	386,4
<b>СТРОИТЕЛЬСТВО</b>									
Число действующих строительных организаций	432	505	752	1282	1431	1533	1480	1560	1584
Объем работ, выполненных по виду деятельности «Строительство» (в фактически действовавших ценах), млн. руб.	4122,9	13900,9	16941,9	18018,5	22496,7	23973,6	24983,8	27764,4	27135,7
Индекс физического объема работ, выполненных по виду деятельности «Строительство», в процентах к предыдущему году	82,4	110,5	100,3	110,7	110,4	99,0	105,9	105,5	92,0
Ввод в действие жилых домов, тыс. м <sup>2</sup> общей площади жилых помещений	198	391	421	453	527	551	644	665	558
Удельный вес жилых домов, построенных населением за счет собственных и привлеченных средств, в общем вводе жилья, процентов	60,0	35,4	33,0	34,5	40,2	36,4	33,8	14,9	13,0
Ввод в действие мощностей:									
дошкольных образовательных организаций, мест	-	-	170	-	-	670	1378	20	-
общеобразовательных организаций, учебных мест	1486	-	-	360	-	242	216	1250	1160
больничных организаций, коек	210	-	88	60	66	98	-	-	130
амбулаторно-поликлинических организаций, посещений в смену	102	25	-	415	50	27	-	200	-
<b>ТОРГОВЛЯ И УСЛУГИ НАСЕЛЕНИЮ</b>									
Оборот розничной торговли (в фактически действовавших ценах):									
всего, млн. руб.	38597	110850	135801	152516	173077	196187	217653	219879	234367
на душу населения, руб.	28892	86538	106940	121136	138669	158501	177048	179767	192775
Индекс физического объема оборота розничной торговли, в процентах к предыдущему году	114,2	109,3	112,6	106,7	106,4	103,4	94,5	93,9	102,2
Оборот общественного питания (в фактически действовавших ценах), млн. руб.	2187	5632	7204	8188	8907	9645	10537	10687	11332
Индекс физического объема оборота общественного питания, в процентах к предыдущему году	106,6	103,8	113,1	109,8	104,2	102,5	98,5	96,0	102,2
Объем платных услуг населению (в фактически действовавших ценах), млн. руб.	13747	30111	34125	36157	40064	42682	45074	47410	49891
Индекс физического объема платных услуг населению, в процентах к предыдущему году	103,3	101,2	104,6	102,5	101,4	100,2	98,6	98,2	99,5



**ЦЕНТРАЛЬНЫЙ ФЕДЕРАЛЬНЫЙ ОКРУГ  
БРЯНСКАЯ ОБЛАСТЬ**

Продолжение

	2005	2010	2011	2012	2013	2014	2015	2016	2017
<b>ТРАНСПОРТ</b>									
Эксплуатационная длина железнодорожных путей общего пользования (на конец года), км	1010	1009	1009	1008	1008	1008	1008	1008	1008
Протяженность автомобильных дорог общего пользования с твердым покрытием (на конец года) <sup>1)</sup> , км	6507	6771	6788	9779	10609	10699	10706	10885	11001
Грузооборот автомобильного транспорта, млн. т-км	1405	1002	1069	1057	1120	1277	1236	2250	3847
Пассажирооборот автобусного транспорта общего пользования, млн. пассажиро-километров	1108	693	664	585	451	729	639	522	738
<b>ИНФОРМАЦИОННЫЕ И КОММУНИКАЦИОННЫЕ ТЕХНОЛОГИИ</b>									
Удельный вес домашних хозяйств, имевших широкополосный доступ к сети Интернет, в общем числе домашних хозяйств, процентов						46,6	54,1	64,2	66,2
Удельный вес населения, использовавшего сеть Интернет, в общей численности населения, процентов						61,0	63,9	73,5	75,3
Удельный вес организаций, использовавших широкополосный доступ к сети Интернет, в общем числе обследованных организаций, процентов		44,3	51,5	63,3	70,2	74,5	79,5	86,1	87,4
Число подключенных абонентских устройств мобильной связи на 1000 человек населения (на конец года), шт.	458,7	1480,7	1548,9	1655,4	1700,6	1694,1	1742,6	1670,9	1768,4
Число активных абонентов широкополосного доступа к сети Интернет на 100 человек населения (на конец года):									
фиксированного			10,6	12,5	12,7	13,2	13,3	14,2	15,8
мобильного			32,6	34,3	39,8	44,8	46,6	47,8	63,9
<b>ФИНАНСЫ</b>									
Доходы консолидированного бюджета субъекта, млн. руб.	13454	32750	38525	42543	44917	46899	49827	58118	61907
из них доходы муниципальных образований	7878	14983	15139	17727	19612	19325	20089	22013	22977
Расходы консолидированного бюджета субъекта, млн. руб.	14106	33804	38633	44095	48679	47732	52847	57338	59857
из них расходы муниципальных образований	7986	15381	15404	18079	19848	19579	20516	22021	22457
Поступление налогов, сборов и иных обязательных платежей в бюджетную систему Российской Федерации, млн. руб.	12035	16954	27757	39247	33348	31808	34120	50382	43957
Задолженность по налогам и сборам в бюджетную систему Российской Федерации, млн. руб.	3415	2555	3067	2915	2872	3011	4160	4167	3536
<b>ЦЕНЫ</b>									
Индекс потребительских цен (декабрь к декабрю предыдущего года), процентов	111,9	110,6	105,8	107,5	107,2	113,3	113,2	106,1	102,8
Стоимость фиксированного набора потребительских товаров и услуг (на конец года):									
руб.	4006,6	7542,6	7991,6	8678,3	9591,9	11275,8	12483,7	13293,2	13807,5
в процентах к среднероссийской стоимости	85	87	87	88	89	94	93	94	93

<sup>1)</sup> Начиная с 2015 г. данные рассчитаны в соответствии с актуализированной методикой расчета баланса трудовых ресурсов и оценки затрат труда.

<sup>2)</sup> Данные за 2016-2017 гг. приведены не включая единовременную денежную выплату в размере 5 тысяч рублей, назначенную в соответствии с Федеральным законом от 22 ноября 2016 г. № 385-ФЗ. Средний размер назначенных пенсий, будут опубликованы в официальных изданиях Росстата 2019 года.

<sup>3)</sup> Первая оценка данных с учетом итогов Всероссийской сельскохозяйственной переписи 2016 года. Окончательные данные, пересчитанные с учетом итогов Всероссийской сельскохозяйственной переписи 2016 года, будут опубликованы в официальных изданиях Росстата 2019 года.

<sup>4)</sup> В связи с отсутствием нормативно-правового акта, устанавливающего порядок государственного учета жилищного фонда в Российской Федерации, в том числе его государственного технического учета (включая техническую инвентаризацию), официальная статистическая информация за 2013-2017 гг. сформирована не по полному кругу единиц учета.

<sup>5)</sup> До 2015 г. – дети в возрасте 3 года и старше. Начиная с 2015 г. по данным Минпросвещения России. Данные выгружены из федерального сегмента электронной очереди по состоянию на 31 декабря 2017 г.

<sup>6)</sup> С учетом переоценки (см. методологические пояснения к разделу).

<sup>7)</sup> По коммерческим организациям (без субъектов малого предпринимательства).

<sup>8)</sup> Данные за 2010 и 2015 гг. приведены по итогам сплошного наблюдения за деятельностью субъектов малого и среднего предпринимательства.

<sup>9)</sup> С 2015 г. данные приведены по агрегированному индексу производства по видам экономической деятельности «Добыча полезных ископаемых», «Обрабатывающие производства», «Обеспечение электрической энергией, газом и паром; кондиционирование воздуха», «Водоснабжение; водоотведение, организация сбора и утилизации отходов, деятельность по ликвидации загрязнений» (ОКВЭД2), до 2015 г. – по видам экономической деятельности «Добыча полезных ископаемых», «Обрабатывающие производства», «Производство и распределение электроэнергии, газа и воды» (ОКВЭД).

<sup>10)</sup> Данные не публикуются в целях обеспечения конфиденциальности первичных статистических данных, полученных от организаций, в соответствии с Федеральным законом от 29.11.2007 № 282-ФЗ «Об официальном статистическом учете и системе государственной статистики в Российской Федерации» (п.5 ст. 4, ч.1 ст. 9).

<sup>11)</sup> С 2012 г. – включая протяженность улиц.



# ВЛАДИМИРСКАЯ ОБЛАСТЬ



Площадь территории – 29,1 тыс. км<sup>2</sup>

Климат умеренного пояса (атлантико-континентальный)

Средняя температура января 2017 г.: -10,7°C

Средняя температура июля 2017 г.: +17,3°C

Население (оценка на 1 января 2018 г.), тыс. человек:

все население – 1378,3

городское – 1077,3

сельское – 301,0

Национальная структура населения

(по переписи на 14 октября 2010 г.), процентов к населению, указавшему национальную принадлежность:

русские – 95,6

украинцы – 0,9

татары – 0,5

армяне – 0,5

другие национальности – 2,5

Наиболее крупные города

(число жителей – оценка на 1 января 2018 г.), тыс. человек:

**Владимир** – 357,0

Ковров – 137,6

Муром – 109,1

Александров – 59,0

Гусь-Хрустальный – 54,5

Плотность населения (на 1 января 2018 г.) – 47,4 человека на 1 км<sup>2</sup>

Муниципальные образования (на 1 января 2018 г.) – 127

в том числе:

муниципальные районы – 16

городские округа – 5

городские поселения – 26

сельские поселения – 80

## РАСПРЕДЕЛЕНИЕ ЧИСЛА МИГРАНТОВ ПО ОСНОВНЫМ ПОТОКАМ ПЕРЕДВИЖЕНИЯ в 2017 г.

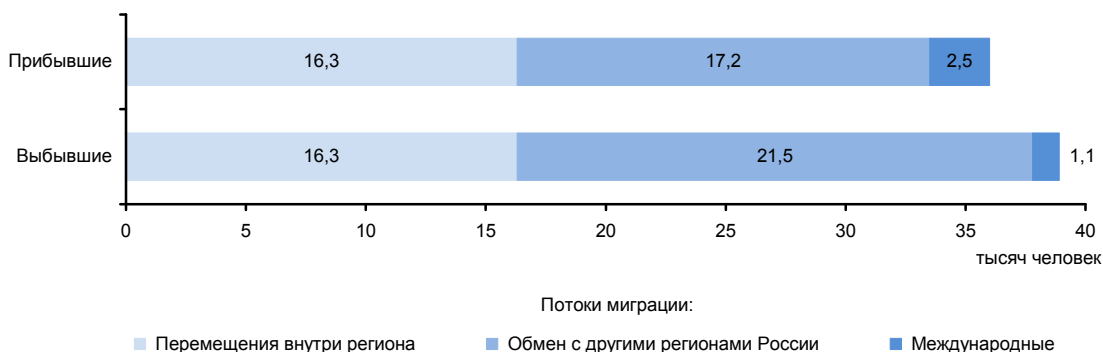

**ЭКОНОМИКА ОБЛАСТИ в 2017 г.**

В структуре валового регионального продукта в 2016 г. основными видами экономической деятельности являлись: обрабатывающие производства – 36,4%; оптовая и розничная торговля; ремонт автотранспортных средств, мотоциклов, бытовых изделий и предметов личного пользования – 12,3; операции с недвижимым имуществом, аренда и предоставление услуг – 12,3; транспорт и связь – 6,8%.

Индекс промышленного производства по сравнению с 2016 г. составил 100,6%, по видам деятельности «Добыча полезных ископаемых» – 112,0%, «Обрабатывающие производства» - 100,0%, «Обеспечение электрической энергией, газом и паром; кондиционирование воздуха» – 104,6%, «Водоснабжение; водоотведение, организация сбора и утилизации отходов, деятельность по ликвидации загрязнений» – 108,9%. В объеме отгруженных товаров собственного производства, выполненных работ и услуг собственными силами по добыче полезных ископаемых область занимает 56 место в России (в федеральном округе - 8), по обрабатывающим производствам – 29 (8), по обеспечению электрической энергией, газом и паром; кондиционированию воздуха – 47 (11), по водоснабжению; водоотведению, организации сбора и утилизации отходов, деятельности по ликвидации загрязнений – 28 (6).

На долю области приходится почти пятая часть производства в стране многофазных электродвигателей переменного тока мощностью от 750 Вт до 75 кВт.

В сельском хозяйстве развиты растениеводство с преобладанием производства картофеля и кормовых культур, животноводство и молочнотеляческое направление, свиноводство и птицеводство.

Оборот розничной торговли составил 211,9 млрд. руб., или 102,4% (в сопоставимых ценах) к 2016 г. По уровню оборота розничной торговли на душу населения область заняла 55 место в Российской Федерации (в 2016 г. – 56 место). В структуре оборота розничной торговли удельный вес пищевых продуктов, включая напитки, и табачных изделий составил 52,2%, непродовольственных товаров – 47,8% (в 2016 г. – соответственно 51,9 и 48,1%).

Оборот общественного питания составил 10,5 млрд. руб., или 101,5% (в сопоставимых ценах) к 2016 г.

Сальдированный финансовый результат (прибыль минус убыток) деятельности организаций составил 32668 млн. руб.

В объеме инвестиций в основной капитал 59,8% заняли собственные средства, 40,2% – привлеченные средства.

Объем финансовых вложений, поступивших в экономику области, составил 167557 млн. руб.

Сальдо прямых иностранных инвестиций, по данным Банка России, составило -87 млн. долл. США<sup>1)</sup>.

Внешнеторговый оборот области составил 2152,4 млн. долл. США, в том числе экспорт – 670,4 млн. долл. США, или 105,8% к уровню 2016 г., импорт - соответственно 1482,1 млн. долл. США и 123,2%.

<sup>1)</sup> Знак (-) означает снижение.

**УДЕЛЬНЫЙ ВЕС ОБЛАСТИ  
В ОБЩЕРОССИЙСКИХ ОСНОВНЫХ  
ЭКОНОМИЧЕСКИХ ПОКАЗАТЕЛЯХ**

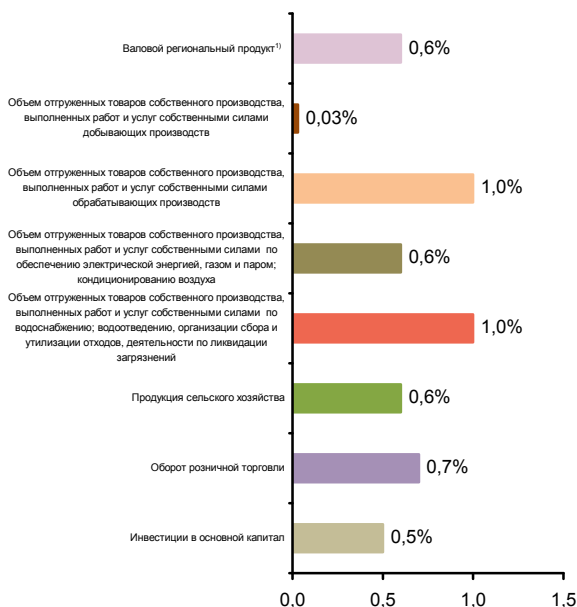

**СТРУКТУРА ВАЛОВОГО РЕГИОНАЛЬНОГО ПРОДУКТА  
ПО ВИДАМ ДЕЯТЕЛЬНОСТИ<sup>1)</sup>**  
(в текущих основных ценах)



<sup>1)</sup> 2016 г.



**СТРУКТУРА ОБЪЕМА ОТГРУЖЕННЫХ ТОВАРОВ  
СОБСТВЕННОГО ПРОИЗВОДСТВА, ВЫПОЛНЕННЫХ  
РАБОТ И УСЛУГ СОБСТВЕННЫМИ СИЛАМИ  
ОБРАБАТЫВАЮЩИХ ПРОИЗВОДСТВ  
ПО ВИДАМ ДЕЯТЕЛЬНОСТИ**

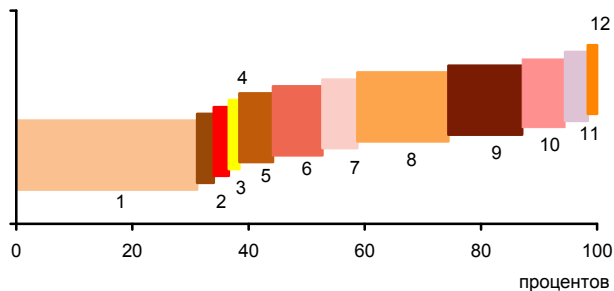

- 1 - Производство пищевых продуктов; производство напитков; производство табачных изделий (33,1%)
- 2 - Производство текстильных изделий; производство одежды; производство кожи и изделий из кожи (2,9%)
- 3 - Обработка древесины и производство изделий из дерева и пробки, кроме мебели, производство изделий из соломки и материалов для плетения (2,6%)
- 4 - Производство бумаги и бумажных изделий; деятельность полиграфическая и копирование носителей информации (0,8%)
- 5 - Производство кокса и нефтепродуктов; производство резиновых и пластмассовых изделий (5,8%)
- 6 - Производство химических веществ и химических продуктов; производство лекарственных средств и материалов, применяемых в медицинских целях (8,5%)
- 7 - Производство прочей неметаллической минеральной продукции (6,0%)
- 8 - Производство металлургическое; производство готовых металлических изделий, кроме машин и оборудования (15,7%)
- 9 - Производство компьютеров, электронных и оптических изделий; производство электрического оборудования (12,7%)
- 10 - Производство машин и оборудования, не включенных в другие группировки; производство автотранспортных средств, прицепов и полуприцепов; производство прочих транспортных средств и оборудования (7,4%)
- 11 - Производство мебели; производство прочих готовых изделий (3,9%)
- 12 - Ремонт и монтаж машин и оборудования (0,6%)

**УДЕЛЬНЫЙ ВЕС ПРОДУКЦИИ  
РАСТЕНИЕВОДСТВА И ЖИВОТНОВОДСТВА  
В ПРОДУКЦИИ СЕЛЬСКОГО ХОЗЯЙСТВА**

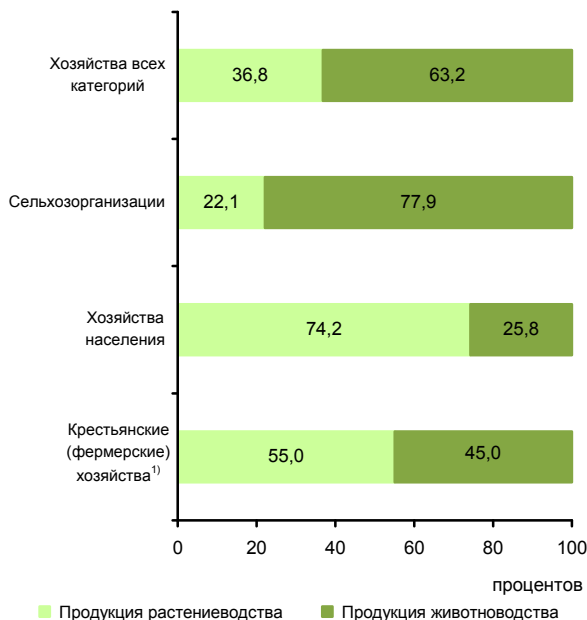

<sup>1)</sup> Включая индивидуальных предпринимателей.

**СТРУКТУРА ВНЕШНЕЙ ТОРГОВЛИ**

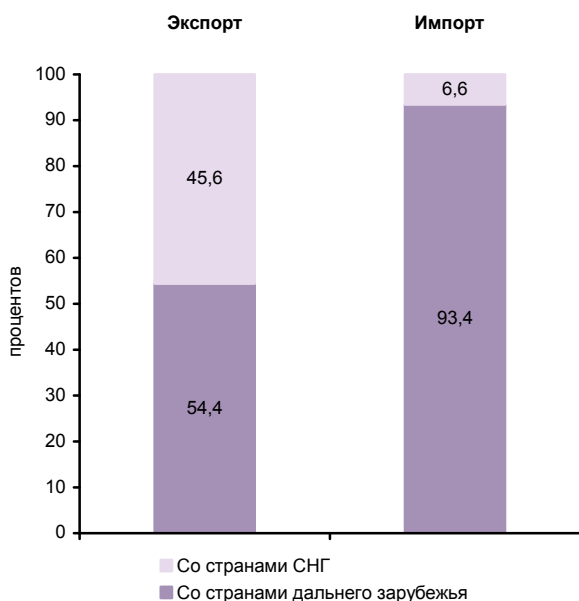

**СТРУКТУРА ДЕНЕЖНЫХ ДОХОДОВ НАСЕЛЕНИЯ  
(в процентах от общего объема денежных доходов населения)**



**ОСНОВНЫЕ СОЦИАЛЬНО-ЭКОНОМИЧЕСКИЕ ПОКАЗАТЕЛИ**

	2005	2010	2011	2012	2013	2014	2015	2016	2017
<b>НАСЕЛЕНИЕ</b>									
Численность населения (оценка на конец года), тыс. человек	1486,5	1441,1	1431,9	1421,7	1413,3	1405,6	1397,2	1389,6	1378,3
в том числе:									
мужчины	666,7	649,1	645,3	641,2	638,0	634,9	631,9	629,1	624,5
женщины	819,8	792,0	786,6	780,5	775,3	770,7	765,3	760,5	753,8
Из общей численности – население в трудоспособном возрасте, тыс. человек	911,1	860,4	844,3	826,0	809,3	792,3	774,5	760,2	744,7
Число родившихся на 1000 человек населения	9,1	10,8	10,9	11,5	11,1	11,2	11,6	11,2	9,7
Число умерших на 1000 человек населения	20,2	18,0	17,1	16,7	16,7	16,6	16,5	16,5	15,7
Естественный прирост, убыль (-) на 1000 человек населения	-11,1	-7,2	-6,2	-5,2	-5,6	-5,4	-4,9	-5,3	-6,0
Ожидаемая продолжительность жизни при рождении, число лет:									
все население	63,51	67,12	68,08	68,60	69,13	69,25	69,82	70,28	71,15
мужчины	56,41	60,64	61,77	62,29	62,78	62,90	63,86	64,39	65,22
женщины	71,58	73,81	74,42	74,88	75,44	75,58	75,59	75,95	76,84
<b>ТРУД</b>									
Среднегодовая численность занятых <sup>1)</sup> , тыс. человек	713,1	703,5	700,3	698,6	697,6	695,7	664,4	647,4	640,6
Численность работников, занятых в государственных органах и органах местного самоуправления, тыс. человек	14,5	14,7	13,6	12,5	12,2	18,5	17,8	17,7	17,9
Численность безработных, тыс. человек	72,9	46,6	44,3	34,1	29,2	32,9	42,3	41,0	35,3
Уровень безработицы, процентов	9,0	6,1	5,7	4,4	3,8	4,3	5,6	5,6	4,8
Численность незанятых граждан, обратившихся за содействием в поиске подходящей работы в органы службы занятости населения (на конец года), тыс. человек	18,1	18,5	15,8	11,8	11,1	11,3	13,9	11,6	10,6
из них признаны безработными	17,1	17,2	14,3	10,4	8,9	8,7	10,7	8,6	8,0
<b>УРОВЕНЬ ЖИЗНИ НАСЕЛЕНИЯ И СОЦИАЛЬНАЯ СФЕРА</b>									
Среднедушевые денежные доходы (в месяц), руб.	4107	12956	14312	16229	18796	20569	23729	22866	23988
Реальные денежные доходы населения, в процентах к предыдущему году	106,6	111,7	100,6	106,7	107,3	99,2	98,7	90,2	100,6
Потребительские расходы в среднем на душу населения (в месяц), руб.	2630	8413	10027	12117	13765	15230	16326	16769	17813
Среднемесячная номинальная начисленная заработная плата работников организаций, руб.	6067	14484	16314	18343	20927	22581	23877	25135	26975
Средний размер назначенных пенсий <sup>2)</sup> , руб.	2536	7515	8164	9018	9874	10686	11871	12207	13093
Реальный размер назначенных пенсий <sup>2)</sup> , в процентах к предыдущему году	112,1	112,2	103,7	103,1	102,3	95,5	103,3	98,1	105,1
Численность пенсионеров, состоящих на учете в системе Пенсионного фонда Российской Федерации, тыс. человек	452	454	456	456	457	458	460	461	462
Удельный вес численности населения с денежными доходами ниже величины прожиточного минимума в общей численности населения субъекта, процентов	29,5	17,3	17,5	15,0	13,5	13,5	14,1	14,3	13,0
Потребление продуктов питания на душу населения в год, кг:									
мясо и мясопродукты, включая субпродукты II категории и жир-сырец	37	...	...	...	...	...	...	...	59 <sup>3)</sup>
молоко и молочные продукты	197	...	...	...	...	...	...	...	197 <sup>3)</sup>
хлебные продукты (хлеб и макаронные изделия в пересчете на муку, мука, крупа, бобовые)	117	116	118	118	117	117	116	117	119



**ЦЕНТРАЛЬНЫЙ ФЕДЕРАЛЬНЫЙ ОКРУГ  
ВЛАДИМИРСКАЯ ОБЛАСТЬ**

Продолжение

	2005	2010	2011	2012	2013	2014	2015	2016	2017
Общая площадь жилых помещений, приходящая в среднем на одного жителя (на конец года) <sup>1)</sup> – всего, м <sup>2</sup>	23,0	25,0	25,5	26,2	25,6	26,8	27,2	27,8	28,5
в городских поселениях	21,9	23,3	23,7	24,3	24,2	25,1	25,5	26,0	26,4
в сельской местности	26,9	30,8	31,4	32,5	30,8	32,7	33,3	34,1	36,1
Численность граждан, пользующихся социальной поддержкой по оплате жилого помещения и коммунальных услуг, тыс. человек	403,8	374,6	369,7	365,5	357,5	351,0	343,1	350,2	337,5
Среднемесячный размер социальной поддержки на одного пользователя, руб.	169	490	460	458	492	520	566	578	613
Число семей, получивших субсидии на оплату жилого помещения и коммунальных услуг, тыс.	52,2	43,0	48,2	46,0	45,0	44,9	45,0	45,3	43,8
Среднемесячный размер субсидий на одну семью, руб.	385	984	1219	1151	1268	1280	1394	1377	1356
Численность детей, стоящих на учете для определения в дошкольные образовательные организации <sup>5)</sup> :									
всего, человек	7117	9418	8956	3975	3645	3570	17877	17743	16861
на 1000 детей в возрасте 1-6 лет	98	115	107	46	41	40	198	194	183
Охват детей дошкольным образованием, в процентах от численности детей соответствующего возраста	74,6	74,8	76,1	77,5	77,6	80,8	82,7	81,9	81,9
Число организаций, осуществляющих образовательную деятельность по образовательным программам начального, основного и среднего общего образования (на начало учебного года)	559	458	435	417	400	395	386	386	378
Численность обучающихся по образовательным программам начального, основного и среднего общего образования, тыс. человек	139	122	123	124	125	128	132	137	141
Численность студентов, обучающихся по образовательным программам среднего профессионального образования, тыс. человек									
в том числе по программам подготовки:									
квалифицированных рабочих, служащих	18,3	10,4	9,8	8,6	7,7	7,3	7,3	6,1	6,1
специалистов среднего звена	26,4	19,9	19,3	18,6	17,7	18,9	19,2	20,0	20,5
Численность студентов, обучающихся по программам бакалавриата, специалитета, магистратуры, тыс. человек	53,7	53,6	49,4	45,3	42,4	34,9	33,5	30,8	27,2
Численность врачей, человек:									
всего, тыс.	5,0	4,8	5,0	4,8	4,8	4,8	4,7	4,7	4,7
на 10 000 человек населения	33,7	33,1	34,8	33,7	33,9	33,8	33,8	33,9	34,4
Численность среднего медицинского персонала, человек:									
всего, тыс.	15,1	13,6	13,6	13,3	13,1	12,9	13,8	13,7	13,6
на 10 000 человек населения	101,8	94,6	95,0	93,6	92,5	92,0	99,0	98,9	98,4
Число больничных организаций	96	73	84	84	84	71	62	62	58
Число больничных коек:									
всего, тыс.	15,5	11,1	12,0	12,0	12,1	11,9	12,0	11,7	11,5
на 10 000 человек населения	104	77	84	84	85	85	86	84	83
Число амбулаторно-поликлинических организаций	238	218	247	248	254	256	266	280	281
Мощность амбулаторно-поликлинических организаций, посещений в смену:									
всего, тыс.	44,6	45,4	46,5	45,6	45,8	46,2	47,7	48,1	48,5
на 10 000 человек населения	300	315	324	321	324	329	341	346	352
Число зарегистрированных преступлений:									
всего, тыс.	36,9	25,7	23,8	21,8	18,6	18,8	21,3	19,1	18,3
на 100 000 человек населения	2471	1775	1659	1525	1315	1334	1523	1373	1319
<b>ВАЛОВОЙ РЕГИОНАЛЬНЫЙ ПРОДУКТ</b>									
Валовой региональный продукт:									
всего, млн. руб.	86927	224759	261223	286019	306641	328064	368489	392052	...
на душу населения, руб.	58261	155494	181843	200456	216321	232758	262946	281367	...
Индекс физического объема валового регионального продукта, в процентах к предыдущему году	100,2	106,7	102,9	102,2	101,4	100,8	98,4	100,6	...





**ЦЕНТРАЛЬНЫЙ ФЕДЕРАЛЬНЫЙ ОКРУГ  
ВЛАДИМИРСКАЯ ОБЛАСТЬ**

Продолжение

	2005	2010	2011	2012	2013	2014	2015	2016	2017
<b>ИНВЕСТИЦИИ</b>									
Инвестиции в основной капитал (в фактически действовавших ценах), млн. руб.	17327	50088	59769	61013	65354	73927	71513	70717	79555
Индекс физического объема инвестиций в основной капитал, в процентах к предыдущему году	124,4	92,6	111,5	93,5	98,2	110,4	88,9	90,2	110,8
Удельный вес инвестиций в основной капитал, финансируемых за счет бюджетных средств, в общем объеме инвестиций, процентов	10,8	16,7	16,3	18,9	12,9	14,0	12,5	19,4	18,0
в том числе за счет федерального бюджета	6,8	8,4	9,3	11,7	6,6	8,8	6,9	10,6	10,5
<b>ОСНОВНЫЕ ФОНДЫ</b>									
Наличие основных фондов <sup>6)</sup> (на конец года; по полной учетной стоимости), млн. руб.	219803	421136	506112	550984	585987	649970	705136	787525	842074
Ввод в действие основных фондов, млн. руб.	11357	41747	41621	53592	47813	53054	43056	57815	54812
Степень износа основных фондов <sup>7)</sup> (на конец года), процентов	40,6	41,7	42,4	43,2	43,7	43,8	45,6	47,7	48,4
Удельный вес полностью изношенных основных фондов <sup>7)</sup> (на конец года; по полной учетной стоимости; в процентах от общего объема основных фондов)	13,7	11,1	11,8	12,4	12,5	12,5	13,5	14,1	16,2
<b>ПРЕДПРИЯТИЯ И ОРГАНИЗАЦИИ</b>									
Число предприятий и организаций (на конец года; по данным государственной регистрации)	27868	35952	35422	34833	35383	35413	35718	34662	32376
Число малых предприятий <sup>8)</sup> (на конец года)		17466	19288	17803	18873	18399	20022	20386	19366
<b>ПРОМЫШЛЕННОЕ ПРОИЗВОДСТВО</b>									
Объем отгруженных товаров собственного производства, выполненных работ и услуг собственными силами по видам деятельности, млн. руб.:									
добыча полезных ископаемых								3068	4004
обрабатывающие производства								406936	406484
обеспечение электрической энергией, газом и паром; кондиционирование воздуха								33727	33308
водоснабжение; водоотведение, организация сбора и утилизации отходов, деятельность по ликвидации загрязнений								9037	9987
Индекс промышленного производства <sup>9)</sup> , в процентах к предыдущему году	101,4	114,7	107,4	103,4	108,0	109,2	99,4	96,8	100,6
Индекс производства по видам деятельности, в процентах к предыдущему году:									
добыча полезных ископаемых							77,1	93,9	112,0
обрабатывающие производства							99,6	96,2	100,0
обеспечение электрической энергией, газом и паром; кондиционирование воздуха							100,7	105,3	104,6
водоснабжение; водоотведение, организация сбора и утилизации отходов, деятельность по ликвидации загрязнений							95,2	94,0	108,9
<b>СЕЛЬСКОЕ ХОЗЯЙСТВО</b>									
Продукция сельского хозяйства в хозяйствах всех категорий (в фактически действовавших ценах), млн. руб.	12531	...	...	...	...	...	...	30835 <sup>3)</sup>	28987 <sup>3)</sup>
Индекс производства продукции сельского хозяйства в хозяйствах всех категорий, в процентах к предыдущему году	108,8	...	...	...	...	...	...	97,3 <sup>3)</sup>	93,9 <sup>3)</sup>



**ЦЕНТРАЛЬНЫЙ ФЕДЕРАЛЬНЫЙ ОКРУГ  
ВЛАДИМИРСКАЯ ОБЛАСТЬ**

Продолжение

	2005	2010	2011	2012	2013	2014	2015	2016	2017
Посевная площадь всех сельскохозяйственных культур в хозяйствах всех категорий, тыс. га	409,1	321,8	325,5	327,5	322,3	310,7	314,0	313,2	312,2
Структура посевных площадей сельскохозяйственных культур в хозяйствах всех категорий, в процентах от всей посевной площади:									
зерновые и зернобобовые культуры	23,3	26,0	26,9	25,9	27,3	26,2	28,6	29,8	27,3
технические культуры	0,0	0,5	0,3	1,0	1,4	1,1	1,1	1,7	2,2
картофель и овощебахчевые культуры	8,7	8,5	8,1	7,3	6,8	6,6	6,4	6,0	5,7
кормовые культуры	68,0	64,9	64,7	65,8	64,5	66,0	63,8	62,5	64,8
Поголовье скота в хозяйствах всех категорий (на конец года), тыс. голов:									
крупный рогатый скот	152,4	140,0	145,1	141,7	141,6	134,7	135,0	133,4	133,8
в том числе коровы	67,8	60,5	62,4	60,8	60,2	58,6	58,6	56,7	57,1
свины	103,3	118,3	141,2	159,7	155,1	145,1	157,4	83,8	43,6
овцы и козы	30,2	21,0	21,9	21,0	22,7	21,9	24,8	25,8	28,4
Производство в хозяйствах всех категорий, тыс. т:									
зерно (в весе после доработки)	172,2	110,1	163,8	179,5	105,9	187,5	217,1	202,5	221,0
картофель	335,0	116,0	277,3	240,1	190,5	217,8	229,4	203,8	164,0
овощи	155,2	87,7	114,7	112,0	109,1	96,8	95,3	98,6	80,9
скот и птица на убой (в убойном весе)	39,8	45,7	45,4	51,0	56,4	51,9	50,5	50,7	48,6
молоко	303,1	311,1	332,7	358,5	345,2	343,5	353,0	367,1	384,3
яйца, млн. шт.	520,9	513,0	519,2	571,1	524,0	536,4	526,2	555,4	554,5
<b>СТРОИТЕЛЬСТВО</b>									
Число действующих строительных организаций	976	2043	2401	2018	2172	2147	1410	2635	2334
Объем работ, выполненных по виду деятельности «Строительство» (в фактически действовавших ценах), млн. руб.	6446,5	21308,9	23311,6	27075,8	30211,4	32305,5	30576,2	34277,7	36761,5
Индекс физического объема работ, выполненных по виду деятельности «Строительство», в процентах к предыдущему году	127,2	104,6	101,3	102,1	103,0	104,8	101,8	102,1	100,8
Ввод в действие жилых домов, тыс. м <sup>2</sup> общей площади жилых помещений	327	481	438	508	519	606	647	656	695
Удельный вес жилых домов, построенных населением за счет собственных и привлеченных средств, в общем вводе жилья, процентов	40,8	49,7	58,5	60,2	50,0	52,0	51,1	50,1	59,5
Ввод в действие мощностей:									
дошкольных образовательных организаций, мест	-	70	-	225	600	455	444	560	176
общеобразовательных организаций, учебных мест	-	-	264	825	-	-	-	-	300
больничных организаций, коек	36	-	9	100	-	-	-	-	-
амбулаторно-поликлинических организаций, посещений в смену	-	-	40	55	25	-	78	70	76
<b>ТОРГОВЛЯ И УСЛУГИ НАСЕЛЕНИЮ</b>									
Оборот розничной торговли (в фактически действовавших ценах):									
всего, млн. руб.	31541	101593	122487	148174	164720	182616	195365	200149	211870
на душу населения, руб.	21140	70284	85265	103848	116202	129564	139408	143643	153088
Индекс физического объема оборота розничной торговли, в процентах к предыдущему году	116,0	109,1	111,6	115,4	104,2	101,4	90,6	95,8	102,4
Оборот общественного питания (в фактически действовавших ценах), млн. руб.	1554	4865	5820	6620	7315	8285	9539	9866	10530
Индекс физического объема оборота общественного питания, в процентах к предыдущему году	105,0	93,6	104,7	110,7	102,7	101,7	95,7	95,3	101,5
Объем платных услуг населению (в фактически действовавших ценах), млн. руб.	13992	38780	43514	49433	59776	64011	66909	66896	68739
Индекс физического объема платных услуг населению, в процентах к предыдущему году	110,1	107,4	102,0	107,3	108,8	99,6	97,7	95,7	98,0



	2005	2010	2011	2012	2013	2014	2015	2016	2017
<b>ТРАНСПОРТ</b>									
Эксплуатационная длина железнодорожных путей общего пользования (на конец года), км	922	922	922	922	921	921	921	921	921
Протяженность автомобильных дорог общего пользования с твердым покрытием (на конец года) <sup>1)</sup> , км	2872	6292	9141	9168	9590	9671	9767	9883	9981
Грузооборот автомобильного транспорта, млн. т-км	772	879	985	1057	1066	1011	897	800	729
Пассажирооборот автобусного транспорта общего пользования, млн. пассажиро-километров	1416	1280	1210	1188	1102	1003	988	851	825
<b>ИНФОРМАЦИОННЫЕ И КОММУНИКАЦИОННЫЕ ТЕХНОЛОГИИ</b>									
Удельный вес домашних хозяйств, имевших широкополосный доступ к сети Интернет, в общем числе домашних хозяйств, процентов						61,0	66,4	69,5	67,6
Удельный вес населения, использовавшего сеть Интернет, в общей численности населения, процентов						64,9	67,2	71,1	76,5
Удельный вес организаций, использовавших широкополосный доступ к сети Интернет, в общем числе обследованных организаций, процентов		65,9	72,8	85,1	86,7	87,5	89,4	88,6	87,8
Число подключенных абонентских устройств мобильной связи на 1000 человек населения (на конец года), шт.	773,0	1501,9	1606,5	1624,4	1661,8	1713,3	1719,0	1691,6	1770,8
Число активных абонентов широкополосного доступа к сети Интернет на 100 человек населения (на конец года):									
фиксированного			10,7	12,4	15,2	14,0	13,8	17,4	19,7
мобильного			34,8	35,6	40,8	44,6	51,9	61,9	66,5
<b>ФИНАНСЫ</b>									
Доходы консолидированного бюджета субъекта, млн. руб.	15823	43196	47863	48174	51426	53730	57594	62062	65090
из них доходы муниципальных образований	9544	25536	26264	24280	26528	27850	29532	31987	34077
Расходы консолидированного бюджета субъекта, млн. руб.	15413	45006	45901	50481	54385	55433	57073	60360	64278
из них расходы муниципальных образований	9435	26264	25897	24953	27011	28644	29788	31745	34146
Поступление налогов, сборов и иных обязательных платежей в бюджетную систему Российской Федерации, млн. руб.	16677	37789	43002	46858	48334	54917	58450	66446	70748
Задолженность по налогам и сборам в бюджетную систему Российской Федерации, млн. руб.	3547	3529	3439	3768	3906	6816	7510	9020	6320
<b>ЦЕНЫ</b>									
Индекс потребительских цен (декабрь к декабрю предыдущего года), процентов	110,9	109,8	105,7	106,7	107,5	113,3	112,5	105,0	102,3
Стоимость фиксированного набора потребительских товаров и услуг (на конец года):									
руб.	4125,3	8404,9	8894,3	9600,7	10522,4	12096,7	13286,1	14056,9	14555,1
в процентах к среднероссийской стоимости	88	96	97	97	98	101	99	99	98

<sup>1)</sup> Начиная с 2015 г. данные рассчитаны в соответствии с актуализированной методикой расчета баланса трудовых ресурсов и оценки затрат труда.

<sup>2)</sup> Данные за 2016-2017 гг. приведены не включая единовременную денежную выплату в размере 5 тысяч рублей, назначенную в соответствии с Федеральным законом от 22 ноября 2016 г. № 385-ФЗ. Средний размер назначенных пенсий, включая единовременную денежную выплату, составил по состоянию на 1 января 2017 г. – 17207 рублей, реальный размер назначенных пенсий по состоянию на 1 января 2017 г. – 138,3%, по состоянию на 1 января 2018 г. – 74,6%.

<sup>3)</sup> Первая оценка данных с учетом итогов Всероссийской сельскохозяйственной переписи 2016 года. Окончательные данные, пересчитанные с учетом итогов Всероссийской сельскохозяйственной переписи 2016 года, будут опубликованы в официальных изданиях Росстата 2019 года.

<sup>4)</sup> В связи с отсутствием нормативно-правового акта, устанавливающего порядок государственного учета жилищного фонда в Российской Федерации, в том числе его государственного технического учета (включая техническую инвентаризацию), официальная статистическая информация за 2013-2017 гг. сформирована не по полному кругу единиц учета.

<sup>5)</sup> Начиная с 2015 г. по данным Минпросвещения России. Данные выгружены из федерального сегмента электронной очереди по состоянию на 31 декабря 2017 г.

<sup>6)</sup> С учетом переоценки (см. методологические пояснения к разделу).

<sup>7)</sup> По коммерческим организациям (без субъектов малого предпринимательства).

<sup>8)</sup> Данные за 2010 и 2015 гг. приведены по итогам сплошного наблюдения за деятельностью субъектов малого и среднего предпринимательства.

<sup>9)</sup> С 2015 г. данные приведены по агрегированному индексу производства по видам экономической деятельности «Добыча полезных ископаемых», «Обрабатывающие производства», «Обеспечение электрической энергией, газом и паром; кондиционирование воздуха», «Водоснабжение; водоотведение, организация сбора и утилизации отходов, деятельность по ликвидации загрязнений» (ОКВЭД2), до 2015 г. – по видам экономической деятельности «Добыча полезных ископаемых», «Обрабатывающие производства», «Производство и распределение электроэнергии, газа и воды» (ОКВЭД).

<sup>10)</sup> С 2011 г. – включая протяженность улиц.



# ВОРОНЕЖСКАЯ ОБЛАСТЬ



Площадь территории – 52,2 тыс. км<sup>2</sup>

Климат умеренного пояса (атлантико-континентальный)

Средняя температура января 2017 г.: -6,3°C

Средняя температура июля 2017 г.: +21,0°C

Население (оценка на 1 января 2018 г.), тыс. человек:

все население – 2333,8

городское – 1576,4

сельское – 757,40

Национальная структура населения

(по переписи на 14 октября 2010 г.), процентов к населению, указавшему национальную принадлежность:

русские – 95,5

украинцы – 1,9

армяне – 0,5

другие национальности – 2,1

Плотность населения (на 1 января 2018 г.) – 44,7 человека на 1 км<sup>2</sup>

Муниципальные образования (на 1 января 2018 г.) – 479

в том числе:

муниципальные районы – 31

городские округа – 3

городские поселения – 28

сельские поселения – 417

Наиболее крупные города

(число жителей – оценка на 1 января 2018 г.), тыс. человек:

**Воронеж** – 1047,5

Россошь – 62,8

Борисоглебск – 61,8

Лиски – 53,9

Острогожск – 32,6

Нововоронеж – 31,5

## РАСПРЕДЕЛЕНИЕ ЧИСЛА МИГРАНТОВ ПО ОСНОВНЫМ ПОТОКАМ ПЕРЕДВИЖЕНИЯ в 2017 г.

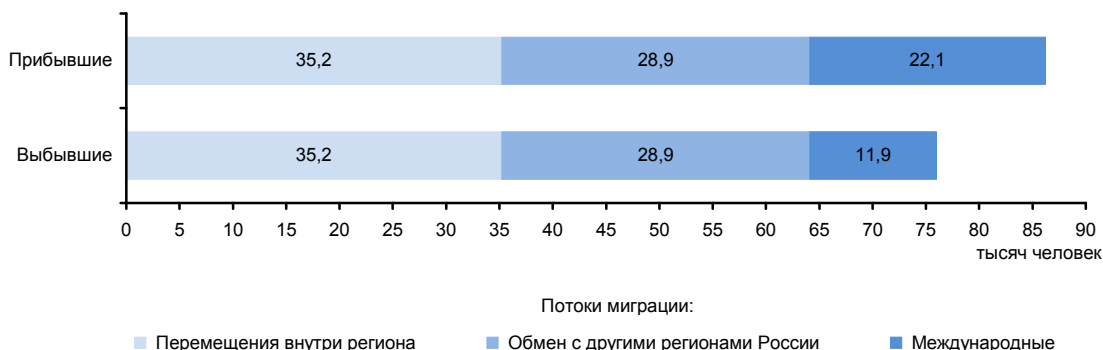

ЭКОНОМИКА ОБЛАСТИ в 2017 г.

В структуре валового регионального продукта в 2016 г. основными видами экономической деятельности являлись: оптовая и розничная торговля; ремонт автотранспортных средств, мотоциклов, бытовых изделий и предметов личного пользования – 20,1%; операции с недвижимым имуществом, аренда и предоставление услуг – 17,3; сельское хозяйство, охота и лесное хозяйство – 14,6; обрабатывающие производства – 14,6; строительство – 7,3%.

Индекс промышленного производства по сравнению с 2016 г. составил 106,7%, по видам деятельности «Добыча полезных ископаемых» – 107,5%, «Обрабатывающие производства» – 106,9%, «Обеспечение электрической энергией, газом и паром; кондиционирование воздуха» – 107,0%, «Водоснабжение; водоотведение, организация сбора и утилизации отходов, деятельность по ликвидации загрязнений» – 101,9%. В объеме отгруженных товаров собственного производства, выполненных работ и услуг собственными силами по добыче полезных ископаемых область занимает 50 место в России (в федеральном округе - 5), по обрабатывающим производствам – 28 (7), по обеспечению электрической энергией, газом и паром; кондиционированию воздуха – 20 (4), по водоснабжению; водоотведению, организации сбора и утилизации отходов, деятельности по ликвидации загрязнений – 21(3).

На долю области приходится почти пятая часть производства в стране масла подсолнечного и его фракций нерафинированных, значительная часть – синтетических каучуков, сахара белого свекловичного или тростникового и химически чистой сахарозы в твердом состоянии и без вкусоароматических или красящих добавок.

В сельском хозяйстве возделывают зерновые культуры, сахарную свеклу, подсолнечник, картофель, овощи и др. Развита отрасль животноводства: скотоводство, овцеводство, птицеводство, пчеловодство, племенное коневодство, козоводство.

Оборот розничной торговли составил 516,6 млрд. руб., или 102,8% (в сопоставимых ценах) к 2016 г. По уровню оборота розничной торговли на душу населения область заняла 12 место в Российской Федерации (в 2016 г. – 13 место). В структуре оборота розничной торговли удельный вес пищевых продуктов, включая напитки, и табачных изделий составил 43,0%, непродовольственных товаров – 57,0% (в 2016 г. – соответственно 43,2 и 56,8%).

Оборот общественного питания составил 14,9 млрд. руб., или 105,1% (в сопоставимых ценах) к 2016 г.

Сальдированный финансовый результат (прибыль минус убыток) деятельности организаций составил 18249 млн. руб.

В объеме инвестиций в основной капитал 44,0% заняли собственные средства, 56,0% – привлеченные средства.

Объем финансовых вложений, поступивших в экономику области, составил 346726 млн. руб.

Сальдо прямых иностранных инвестиций, по данным Банка России, составило -278 млн. долл. США.<sup>1)</sup>

Внешнеторговый оборот области составил 2631,2 млн. долл. США, в том числе экспорт – 1322,9 млн. долл. США, или 115,4% к уровню 2016 г., импорт – соответственно 1308,3 млн. долл. США и 159,1%.

<sup>1)</sup> Знак (-) означает снижение.

УДЕЛЬНЫЙ ВЕС ОБЛАСТИ  
В ОБЩЕРОССИЙСКИХ ОСНОВНЫХ  
ЭКОНОМИЧЕСКИХ ПОКАЗАТЕЛЯХ

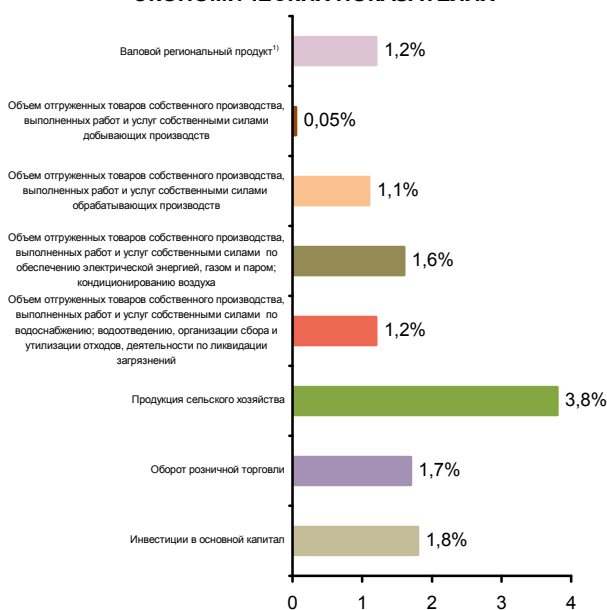

СТРУКТУРА ВАЛОВОГО РЕГИОНАЛЬНОГО ПРОДУКТА  
ПО ВИДАМ ДЕЯТЕЛЬНОСТИ<sup>1)</sup>  
(в текущих основных ценах)



<sup>1)</sup> 2016 г.



**СТРУКТУРА ОБЪЕМА ОТГРУЖЕННЫХ ТОВАРОВ  
СОБСТВЕННОГО ПРОИЗВОДСТВА, ВЫПОЛНЕННЫХ  
РАБОТ И УСЛУГ СОБСТВЕННЫМИ СИЛАМИ  
ОБРАБАТЫВАЮЩИХ ПРОИЗВОДСТВ  
ПО ВИДАМ ДЕЯТЕЛЬНОСТИ**

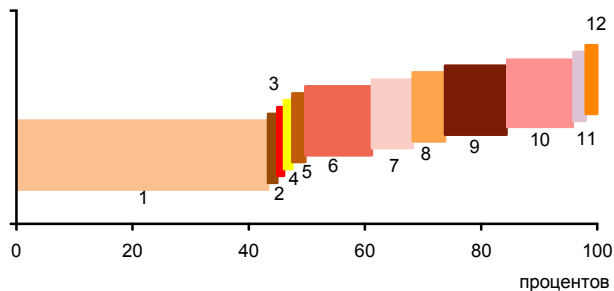

- 1 - Производство пищевых продуктов; производство напитков; производство табачных изделий (47,3%)
- 2 - Производство текстильных изделий; производство одежды; производство кожи и изделий из кожи (0,6%)
- 3 - Обработка древесины и производство изделий из дерева и пробки, кроме мебели, производство изделий из соломки и материалов для плетения (0,2%)
- 4 - Производство бумаги и бумажных изделий; деятельность полиграфическая и копирование носителей информации (1,4%)
- 5 - Производство кокса и нефтепродуктов; производство резиновых и пластмассовых изделий (2,2%)
- 6 - Производство химических веществ и химических продуктов; производство лекарственных средств и материалов, применяемых в медицинских целях (11,5%)
- 7 - Производство прочей неметаллической минеральной продукции (7,0%)
- 8 - Производство металлургическое; производство готовых металлических изделий, кроме машин и оборудования (5,6%)
- 9 - Производство компьютеров, электронных и оптических изделий; производство электрического оборудования (10,6%)
- 10 - Производство машин и оборудования, не включенных в другие группировки; производство автотранспортных средств, прицепов и полуприцепов; производство прочих транспортных средств и оборудования (11,5%)
- 11 - Производство мебели; производство прочих готовых изделий (1,1%)
- 12 - Ремонт и монтаж машин и оборудования (1,0%)

**УДЕЛЬНЫЙ ВЕС ПРОДУКЦИИ  
РАСТЕНИЕВОДСТВА И ЖИВОТНОВОДСТВА  
В ПРОДУКЦИИ СЕЛЬСКОГО ХОЗЯЙСТВА**

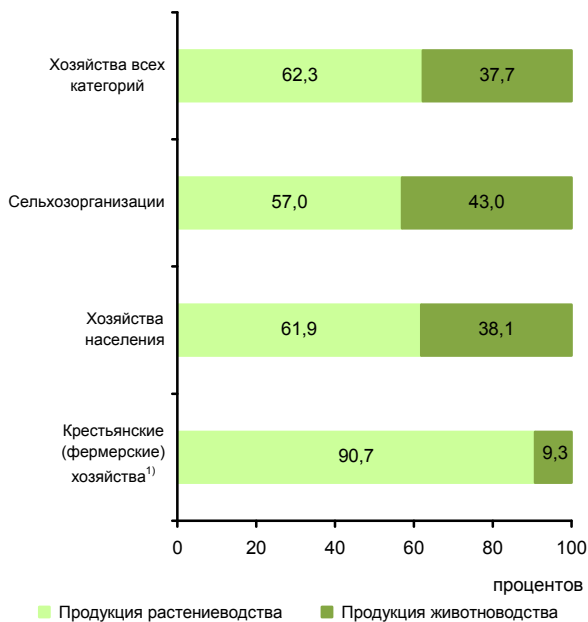

<sup>1)</sup> Включая индивидуальных предпринимателей.

**СТРУКТУРА ВНЕШНЕЙ ТОРГОВЛИ**

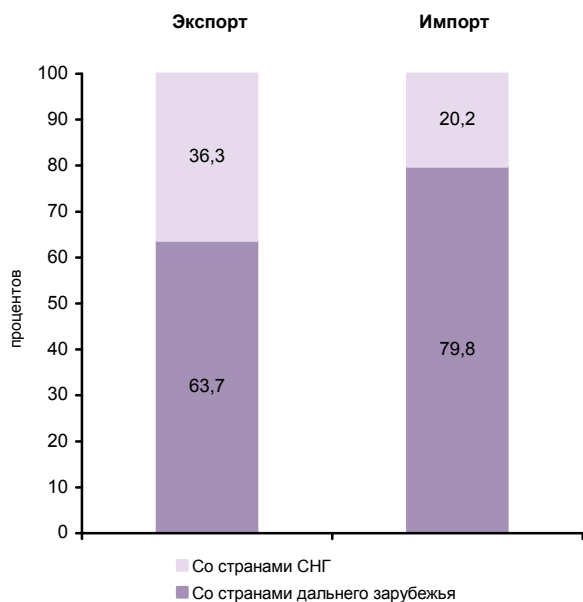

**СТРУКТУРА ДЕНЕЖНЫХ ДОХОДОВ НАСЕЛЕНИЯ  
(в процентах от общего объема денежных доходов населения)**



**ОСНОВНЫЕ СОЦИАЛЬНО-ЭКОНОМИЧЕСКИЕ ПОКАЗАТЕЛИ**

	2005	2010	2011	2012	2013	2014	2015	2016	2017
<b>НАСЕЛЕНИЕ</b>									
Численность населения (оценка на конец года), тыс. человек	2360,9	2334,8	2331,5	2330,4	2328,9	2331,1	2333,5	2335,4	2333,8
в том числе:									
мужчины	1077,7	1066,3	1065,3	1065,7	1066,2	1068,3	1070,5	1071,8	1071,7
женщины	1283,2	1268,5	1266,2	1264,7	1262,7	1262,8	1263,0	1263,6	1262,1
Из общей численности – население в трудоспособном возрасте, тыс. человек	1427,2	1403,0	1390,5	1375,4	1358,5	1343,5	1325,5	1309,9	1294,3
Число родившихся на 1000 человек населения	8,2	10,2	10,2	10,9	10,7	10,9	11,1	10,7	9,6
Число умерших на 1000 человек населения	18,5	17,0	15,9	15,6	15,5	15,7	15,3	15,2	14,6
Естественный прирост, убыль (-) на 1000 человек населения	-10,3	-6,8	-5,7	-4,7	-4,8	-4,8	-4,2	-4,5	-5,0
Ожидаемая продолжительность жизни при рождении, число лет:									
все население	66,50	69,45	70,41	70,84	70,89	70,82	71,67	72,08	73,03
мужчины	59,76	63,40	64,45	64,86	64,81	64,67	65,66	66,20	67,46
женщины	73,99	75,68	76,44	76,86	77,03	77,12	77,70	77,94	78,45
<b>ТРУД</b>									
Среднегодовая численность занятых <sup>1)</sup> , тыс. человек	1055,4	1054,3	1054,9	1057,9	1057,0	1055,3	1092,5	1094,8	1102,1
Численность работников, занятых в государственных органах и органах местного самоуправления, тыс. человек	20,3	22,2	21,9	21,1	20,5	29,0	27,9	26,8	27,1
Численность безработных, тыс. человек	87,6	86,8	75,6	64,6	54,1	52,7	52,0	52,3	51,2
Уровень безработицы, процентов	7,6	7,5	6,4	5,5	4,7	4,5	4,5	4,5	4,3
Численность незанятых граждан, обратившихся за содействием в поиске подходящей работы в органы службы занятости населения(на конец года), тыс. человек	22,3	21,3	20,0	14,0	12,9	12,6	14,2	13,2	11,8
из них признаны безработными	21,4	19,8	18,0	13,0	11,1	11,2	12,9	11,9	10,4
<b>УРОВЕНЬ ЖИЗНИ НАСЕЛЕНИЯ И СОЦИАЛЬНАЯ СФЕРА</b>									
Среднедушевые денежные доходы (в месяц), руб.	5398	13883	15909	18948	22056	25505	29922	29576	29327
Реальные денежные доходы населения, в процентах к предыдущему году	116,1	108,9	106,0	114,1	108,4	106,2	100,8	92,7	95,9
Потребительские расходы в среднем на душу населения (в месяц), руб.	3746	10060	12228	14872	17006	19328	21222	22396	23825
Среднемесячная номинальная начисленная заработная плата работников организаций, руб.	5382	14337	16055	19538	21825	24001	24906	26335	28007
Средний размер назначенных пенсий <sup>2)</sup> , руб.	2393	7087	7702	8502	9285	10049	11148	11484	12371
Реальный размер назначенных пенсий <sup>2)</sup> , в процентах к предыдущему году	114,2	113,2	105,8	102,7	101,9	96,7	101,0	98,2	106,3
Численность пенсионеров, состоящих на учете в системе Пенсионного фонда Российской Федерации, тыс. человек	740	727	730	733	736	739	743	747	750
Удельный вес численности населения с денежными доходами ниже величины прожиточного минимума в общей численности населения субъекта, процентов	23,7	18,4	17,2	10,3	9,2	9,0	9,3	9,3	9,1
Потребление продуктов питания на душу населения в год, кг:									
мясо и мясопродукты, включая субпродукты II категории и жиры-сырец	49	...	...	...	...	...	...	...	94 <sup>3)</sup>
молоко и молочные продукты	234	...	...	...	...	...	...	...	270 <sup>3)</sup>
хлебные продукты (хлеб и макаронные изделия в пересчете на муку, мука, крупа, бобовые)	145	143	138	136	136	137	137	135	135



**ЦЕНТРАЛЬНЫЙ ФЕДЕРАЛЬНЫЙ ОКРУГ  
ВОРОНЕЖСКАЯ ОБЛАСТЬ**

Продолжение

	2005	2010	2011	2012	2013	2014	2015	2016	2017
Общая площадь жилых помещений, приходящаяся в среднем на одного жителя (на конец года) – всего, м <sup>2</sup>	23,4	25,8	26,2	26,6	27,3	27,7	28,3	28,8	29,4
в городских поселениях	21,8	24,5	24,9	25,3	25,8	26,3	27,0	27,5	28,2
в сельской местности	26,1	28,2	28,8	29,4	30,1	30,6	31,0	31,5	32,1
Численность граждан, пользующихся социальной поддержкой по оплате жилого помещения и коммунальных услуг, тыс. человек	583,9	589,8	599,4	609,5	596,0	582,1	557,9	610,2	525,8
Среднемесячный размер социальной поддержки на одного пользователя, руб.	114	332	258	344	388	422	464	420	459
Число семей, получивших субсидии на оплату жилого помещения и коммунальных услуг, тыс.	81,1	89,3	84,9	82,3	81,7	77,7	78,9	80,2	79,4
Среднемесячный размер субсидий на одну семью, руб.	272	1033	882	826	932	925	1073	1124	1233
Численность детей, стоящих на учете для определения в дошкольные образовательные организации <sup>4)</sup> :									
всего, человек	7450	37211	37795	39767	42477	40600	40335	38071	37172
на 1000 детей в возрасте 1-6 лет	68	308	304	312	317	289	281	258	249
Охват детей дошкольным образованием в процентах от численности детей соответствующего возраста	48,0	51,1	53,2	55,8	56,3	60,2	63,8	65,2	66,5
Число организаций, осуществляющих образовательную деятельность по образовательным программам начального, основного и среднего общего образования (на начало учебного года)	1075	918	888	863	853	843	830	822	785
Численность обучающихся по образовательным программам начального, основного и среднего общего образования, тыс. человек	230	197	195	194	194	199	204	212	219
Численность студентов, обучающихся по образовательным программам среднего профессионального образования, тыс. человек									
в том числе по программам подготовки:									
квалифицированных рабочих, служащих	17,9	11,1	10,1	10,0	8,9	9,3	8,2	8,1	8,6
специалистов среднего звена	50,8	35,8	36,4	36,4	36,3	34,4	34,6	34,7	34,9
Численность студентов, обучающихся по программам бакалавриата, специалитета, магистратуры, тыс. человек	125,0	133,2	124,6	117,2	106,2	99,0	91,8	88,9	87,0
Численность врачей, человек:									
всего, тыс.	12,5	12,3	12,6	12,7	12,6	12,6	12,1	11,9	12,1
на 10 000 человек населения	53,1	52,6	54,0	54,3	54,2	54,1	51,7	50,9	51,7
Численность среднего медицинского персонала, человек:									
всего, тыс.	27,8	27,0	27,4	27,1	26,7	26,4	26,6	25,9	25,9
на 10 000 человек населения	117,6	115,6	117,5	116,4	114,7	113,3	114,1	111,0	111,1
Число больничных организаций	146	80	85	88	83	77	76	78	77
Число больничных коек:									
всего, тыс.	25,3	21,3	21,9	21,7	21,4	21,4	20,0	19,6	19,2
на 10 000 человек населения	107	91	94	93	92	92	86	84	82
Число амбулаторно-поликлинических организаций	440	176	184	229	403	420	389	395	394
Мощность амбулаторно-поликлинических организаций, посещений в смену:									
всего, тыс.	49,2	56,3	59,1	56,2	55,8	56,0	56,3	57,9	59,3
на 10 000 человек населения	208	241	254	241	239	240	241	248	254
Число зарегистрированных преступлений:									
всего, тыс.	43,8	27,5	27,0	27,7	30,4	33,7	39,3	34,4	32,6
на 100 000 человек населения	1854	1177	1158	1188	1306	1448	1685	1472	1395
<b>ВАЛОВОЙ РЕГИОНАЛЬНЫЙ ПРОДУКТ</b>									
Валовой региональный продукт:									
всего, млн. руб.	133587	346568	474974	563965	611720	717667	805970	841376	...
на душу населения, руб.	56535	148433	203576	241947	262578	308005	345567	360418	...
Индекс физического объема валового регионального продукта, в процентах к предыдущему году	106,3	101,2	111,4	109,3	102,2	105,9	100,5	101,4	...





**ЦЕНТРАЛЬНЫЙ ФЕДЕРАЛЬНЫЙ ОКРУГ  
ВОРОНЕЖСКАЯ ОБЛАСТЬ**

Продолжение

	2005	2010	2011	2012	2013	2014	2015	2016	2017
<b>ИНВЕСТИЦИИ</b>									
Инвестиции в основной капитал (в фактически действовавших ценах), млн. руб.	28652	125826	155245	182334	216983	240272	264660	270992	294169
Индекс физического объема инвестиций в основной капитал, в процентах к предыдущему году	113,1	125,3	112,3	112,6	113,7	106,7	100,7	100,1	100,1
Удельный вес инвестиций в основной капитал, финансируемых за счет бюджетных средств, в общем объеме инвестиций, процентов	17,2	41,2	37,9	24,4	25,6	29,5	29,8	20,5	21,2
в том числе за счет федерального бюджета	8,0	33,3	28,8	17,3	17,5	22,3	25,4	17,2	14,4
<b>ОСНОВНЫЕ ФОНДЫ</b>									
Наличие основных фондов <sup>5)</sup> (на конец года; по полной учетной стоимости), млн. руб.	428766	788059	1019463	1078383	1158136	1233526	1401937	1534644	1841669
Ввод в действие основных фондов, млн. руб.	18086	61549	100910	118924	145405	120709	124090	133285	299243
Степень износа основных фондов <sup>6)</sup> (на конец года), процентов	47,0	45,4	44,5	44,7	43,0	44,4	44,5	46,3	40,4
Удельный вес полностью изношенных основных фондов <sup>6)</sup> (на конец года; по полной учетной стоимости; в процентах от общего объема основных фондов)	15,9	16,2	17,0	16,9	15,4	15,9	14,3	18,4	15,6
<b>ПРЕДПРИЯТИЯ И ОРГАНИЗАЦИИ</b>									
Число предприятий и организаций (на конец года; по данным государственной регистрации)	55317	52941	54221	54218	56126	57592	58568	60358	57411
Число малых предприятий <sup>7)</sup> (на конец года)		20090	22902	22129	22686	23281	32932	38036	36935
<b>ПРОМЫШЛЕННОЕ ПРОИЗВОДСТВО</b>									
Объем отгруженных товаров собственного производства, выполненных работ и услуг собственными силами по видам деятельности, млн. руб.:									
добыча полезных ископаемых								5576	6283
обрабатывающие производства								408214	422944
обеспечение электрической энергией, газом и паром; кондиционирование воздуха								59609	88207
водоснабжение; водоотведение, организация сбора и утилизации отходов, деятельность по ликвидации загрязнений								12018	12116
Индекс промышленного производства <sup>8)</sup> , в процентах к предыдущему году	111,0	106,6	110,1	129,7	106,1	108,0	103,5	108,1	106,7
Индекс производства по видам деятельности, в процентах к предыдущему году:									
добыча полезных ископаемых							91,3	106,7	107,5
обрабатывающие производства							104,9	107,4	106,9
обеспечение электрической энергией, газом и паром; кондиционирование воздуха							98,0	113,6	107,0
водоснабжение; водоотведение, организация сбора и утилизации отходов, деятельность по ликвидации загрязнений							100,0	98,2	101,9
<b>СЕЛЬСКОЕ ХОЗЯЙСТВО</b>									
Продукция сельского хозяйства в хозяйствах всех категорий (в фактически действовавших ценах), млн. руб.	31669	...	...	...	...	...	...	199325 <sup>3)</sup>	193876 <sup>3)</sup>
Индекс производства продукции сельского хозяйства в хозяйствах всех категорий, в процентах к предыдущему году	100,7	...	...	...	...	...	...	104,5 <sup>3)</sup>	102,8 <sup>3)</sup>



**ЦЕНТРАЛЬНЫЙ ФЕДЕРАЛЬНЫЙ ОКРУГ  
ВОРОНЕЖСКАЯ ОБЛАСТЬ**

Продолжение

	2005	2010	2011	2012	2013	2014	2015	2016	2017
Посевная площадь всех сельскохозяйственных культур в хозяйствах всех категорий, тыс. га	2147,9	2326,9	2460,9	2481,5	2533,6	2528,6	2567,0	2532,5	2603,2
Структура посевных площадей сельскохозяйственных культур в хозяйствах всех категорий, в процентах от всей посевной площади:									
зерновые и зернобобовые культуры	53,6	46,6	53,3	55,7	57,4	56,2	56,4	56,7	57,1
технические культуры	25,5	34,3	28,5	27,1	25,2	25,7	26,5	26,6	27,2
картофель и овощебахчевые культуры	5,5	5,3	4,8	4,6	4,3	4,2	4,0	3,7	3,4
кормовые культуры	15,5	13,8	13,4	12,6	13,0	13,9	13,0	13,0	12,2
Поголовье скота в хозяйствах всех категорий (на конец года), тыс. голов:									
крупный рогатый скот	388,5	367,6	386,2	421,6	428,6	451,1	462,9	466,0	463,7
в том числе коровы	154,2	150,2	155,0	163,4	172,9	179,5	181,3	176,7	178,5
свины	366,3	489,5	484,8	658,1	510,3	504,6	638,6	713,8	1169,3
овцы и козы	125,4	173,8	181,7	191,3	203,0	230,9	244,6	245,1	235,1
Производство в хозяйствах всех категорий, тыс. т:									
зерно (в весе после доработки)	2346,0	852,7	3040,3	3101,0	3801,7	4454,1	4232,9	4818,3	5663,6
сахарная свекла	2946,2	1793,0	6991,6	6167,3	4455,7	3973,2	4916,2	5836,6	6234,6
семена подсолнечника (в весе после доработки) <sup>8)</sup>	530,4	382,4	937,8	825,3	984,7	895,6	1008,9	922,9	845,5
бобы соевые (в весе после доработки) <sup>9)</sup>	2,6	5,1	13,3	28,3	41,3	47,5	92,4	114,1	122,8
картофель	1166,9	634,5	1159,2	1279,6	1536,2	1512,9	1522,3	1282,5	1244,2
овощи	215,3	223,5	339,4	347,3	422,1	431,0	415,6	449,5	455,7
скот и птица на убой (в убойном весе)	112,8	185,4	203,7	223,9	253,1	216,1	231,1	259,3	287,6
молоко	618,2	683,3	708,1	742,4	755,9	788,5	807,7	829,3	841,5
яйца, млн. шт.	668,6	673,5	725,9	785,5	856,9	930,6	882,2	942,9	947,9
<b>СТРОИТЕЛЬСТВО</b>									
Число действующих строительных организаций	1752	2273	2415	2344	2520	2745	2273	3488	4270
Объем работ, выполненных по виду деятельности «Строительство» (в фактически действовавших ценах), млн. руб.	11125,2	40755,1	49766,9	61988,0	68720,0	74643,2	107591,4	100403,6	94477,5
Индекс физического объема работ, выполненных по виду деятельности «Строительство», в процентах к предыдущему году	95,9	124,1	107,2	118,4	105,1	104,1	98,6	93,8	82,9
Ввод в действие жилых домов, тыс. м <sup>2</sup> общей площади жилых помещений	784	1050	996	1110	1349	1573	1627	1679	1687
Удельный вес жилых домов, построенных населением за счет собственных и привлеченных средств, в общем вводе жилья, процентов	33,2	33,3	40,2	36,6	36,4	34,1	28,5	27,5	38,8
Ввод в действие мощностей:									
дошкольных образовательных организаций, мест	-	80	480	270	455	2649	502	1705	1780
общеобразовательных организаций, учебных мест	492	1505	1875	160	500	957	500	1669	1854
больничных организаций, коек	25	66	549	356	346	-	-	-	40
амбулаторно-поликлинических организаций, посещений в смену	220	780	997	214	-	1071	2271	2630	395
<b>ТОРГОВЛЯ И УСЛУГИ НАСЕЛЕНИЮ</b>									
Оборот розничной торговли (в фактически действовавших ценах):									
всего, млн. руб.	83280	215519	264359	324310	368596	422902	463696	487054	516649
на душу населения, руб.	35245	92305	113305	139133	158218	181499	198814	208638	221302
Индекс физического объема оборота розничной торговли, в процентах к предыдущему году	113,6	109,6	112,8	119,0	106,8	107,2	93,2	97,2	102,8
Оборот общественного питания (в фактически действовавших ценах), млн. руб.	3181	5081	5751	6990	8498	9572	12119	13268	14932
Индекс физического объема оборота общественного питания, в процентах к предыдущему году	130,5	96,1	106,4	116,3	108,0	97,4	115,8	103,0	105,1
Объем платных услуг населению (в фактически действовавших ценах), млн. руб.	21108	59386	68502	77445	90948	99564	110399	118238	124816
Индекс физического объема платных услуг населению, в процентах к предыдущему году	115,9	114,6	106,1	107,0	105,1	101,8	101,1	102,6	100,4



	2005	2010	2011	2012	2013	2014	2015	2016	2017
<b>ТРАНСПОРТ</b>									
Эксплуатационная длина железнодорожных путей общего пользования (на конец года), км	1149	1150	1150	1150	1150	1150	1150	1150	1194
Протяженность автомобильных дорог общего пользования с твердым покрытием (на конец года) <sup>10)</sup> , км	9168	10689	10812	15806	16654	16872	17094	17621	18035
Грузооборот автомобильного транспорта, млн. т-км	1225	1275	1665	1548	1960	1954	2180	2932	2246
Пассажирооборот автобусного транспорта общего пользования, млн. пассажиро-километров	4748	4241	4102	3614	3286	2996	2957	2581	2401
<b>ИНФОРМАЦИОННЫЕ И КОММУНИКАЦИОННЫЕ ТЕХНОЛОГИИ</b>									
Удельный вес домашних хозяйств, имевших широкополосный доступ к сети Интернет, в общем числе домашних хозяйств, процентов						58,9	63,1	76,5	75,6
Удельный вес населения, использовавшего сеть Интернет, в общей численности населения, процентов						62,4	66,4	75,9	78,7
Удельный вес организаций, использовавших широкополосный доступ к сети Интернет, в общем числе обследованных организаций, процентов		53,3	56,8	70,7	77,2	82,4	83,0	82,9	88,4
Число подключенных абонентских устройств мобильной связи на 1000 человек населения (на конец года), шт.	447,0	1325,8	1598,4	1624,1	1687,9	1725,0	1790,3	1745,0	1794,8
Число активных абонентов широкополосного доступа к сети Интернет на 100 человек населения (на конец года):									
фиксированного			12,4	16,2	17,5	18,4	19,9	20,1	23,9
мобильного			27,9	30,3	34,1	40,3	41,2	44,1	65,3
<b>ФИНАНСЫ</b>									
Доходы консолидированного бюджета субъекта, млн. руб.	25090	71235	77324	87608	91500	93594	98442	105615	114195
из них доходы муниципальных образований	11680	34694	37937	42334	44970	44674	43142	51935	53001
Расходы консолидированного бюджета субъекта, млн. руб.	24464	72949	79523	89177	100210	106685	105085	104595	108404
из них расходы муниципальных образований	11384	34660	40106	44366	46585	48306	46357	48773	54547
Поступление налогов, сборов и иных обязательных платежей в бюджетную систему Российской Федерации, млн. руб.	20058	43937	52279	64227	71501	75870	79083	88375	97954
Задолженность по налогам и сборам в бюджетную систему Российской Федерации, млн. руб.	8650	6595	6264	6846	6644	6797	6460	7272	7788
<b>ЦЕНЫ</b>									
Индекс потребительских цен (декабрь к декабрю предыдущего года), процентов	109,7	107,9	104,1	107,3	107,1	112,0	113,6	105,5	101,5
Стоимость фиксированного набора потребительских товаров и услуг (на конец года):									
руб.	4317,5	8711,0	8978,8	9288,9	9821,7	11234,9	12661,9	13395,1	13828,2
в процентах к среднероссийской стоимости	92	100	98	94	91	93	94	94	94

<sup>1)</sup> Начиная с 2015 г. данные рассчитаны в соответствии с актуализированной методикой расчета баланса трудовых ресурсов и оценки затрат труда.

<sup>2)</sup> Данные за 2016-2017 гг. приведены не включая единовременную денежную выплату в размере 5 тысяч рублей, назначенную в соответствии с Федеральным законом от 22 ноября 2016 г. № 385-ФЗ. Средний размер назначенных пенсий, включая единовременную денежную выплату, составил по состоянию на 1 января 2017 г. – 16484 рублей, реальный размер назначенных пенсий по состоянию на 1 января 2017 г. – 141,0%, по состоянию на 1 января 2018 г. – 74,0%.

<sup>3)</sup> Первая оценка данных с учетом итогов Всероссийской сельскохозяйственной переписи 2016 года, будут опубликованы в официальных изданиях Росстата 2019 года.

<sup>4)</sup> Начиная с 2015 г. по данным Минпросвещения России. Данные выгружены из федерального сегмента электронной очереди по состоянию на 31 декабря 2017 г.

<sup>5)</sup> С учетом переоценки (см. методологические пояснения к разделу).

<sup>6)</sup> По коммерческим организациям (без субъектов малого предпринимательства).

<sup>7)</sup> Данные за 2010 и 2015 гг. приведены по итогам сплошного наблюдения за деятельностью субъектов малого и среднего предпринимательства.

<sup>8)</sup> С 2015 г. данные приведены по агрегированному индексу производства по видам экономической деятельности «Добыча полезных ископаемых», «Обрабатывающие производства», «Обеспечение электрической энергией, газом и паром; кондиционирование воздуха», «Водоснабжение; водоотведение, организация сбора и утилизации отходов, деятельность по ликвидации загрязнений» (ОКВЭД), до 2015 г. - по видам экономической деятельности «Добыча полезных ископаемых», «Обрабатывающие производства», «Производство и распределение электроэнергии, газа и воды» (ОКВЭД).

<sup>9)</sup> 2005 г. – в первоначально оприходованном весе.

<sup>10)</sup> С 2012 г. – включая протяженность улиц.



# ИВАНОВСКАЯ ОБЛАСТЬ



Площадь территории – 21,4 тыс. км<sup>2</sup>

Климат умеренного пояса (атлантико-континентальный)

Средняя температура января 2017 г.: -11,1°С

Средняя температура июля 2017 г.: +17,2°С

Население (оценка на 1 января 2018 г.), тыс. человек:

все население – 1014,6

городское – 826,7

сельское – 187,9

Национальная структура населения

(по переписи на 14 октября 2010 г.), процентов к населению, указавшему национальную принадлежность:

русские – 95,6

украинцы – 0,8

татары – 0,7

армяне – 0,4

азербайджанцы – 0,3

другие национальности – 2,2

Наиболее крупные города

(число жителей – оценка на 1 января 2018 г.), тыс. человек:

**Иваново** – 406,1

Кинешма – 83,0

Шуя – 58,1

Вичуга – 34,4

Фурманов – 33,9

Тейково – 32,5

Плотность населения (на 1 января 2018 г.) – 47,3 человека на 1 км<sup>2</sup>

Муниципальные образования (на 1 января 2018 г.) – 143

в том числе:

муниципальные районы – 21

городские округа – 6

городские поселения – 24

сельские поселения – 92

## РАСПРЕДЕЛЕНИЕ ЧИСЛА МИГРАНТОВ ПО ОСНОВНЫМ ПОТОКАМ ПЕРЕДВИЖЕНИЯ в 2017 г.

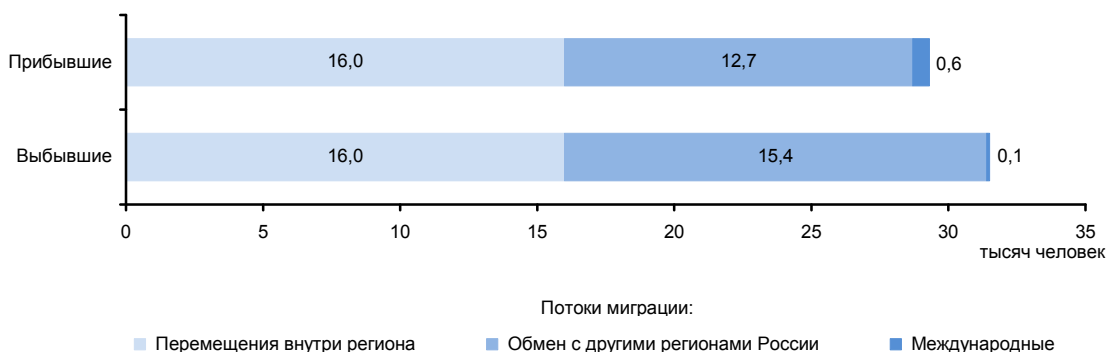

## ЭКОНОМИКА ОБЛАСТИ в 2017 г.

В структуре валового регионального продукта в 2016 г. основными видами экономической деятельности являлись: оптовая и розничная торговля; ремонт автотранспортных средств, мотоциклов, бытовых изделий и предметов личного пользования – 24,1%; обрабатывающие производства – 17,0; операции с недвижимым имуществом, аренда и предоставление услуг – 14,2; государственное управление и обеспечение военной безопасности; социальное страхование – 9,2; транспорт и связь 8,1%.

Индекс промышленного производства по сравнению с 2016 г. составил 101,2% по видам деятельности «Добыча полезных ископаемых» – 115,8%, «Обрабатывающие производства» – 105,4%, «Обеспечение электрической энергией, газом и паром; кондиционирование воздуха» – 82,2%, «Водоснабжение; водоотведение, организация сбора и утилизации отходов, деятельность по ликвидации загрязнений» – 104,0%. В объеме отгруженных товаров собственного производства, выполненных работ и услуг собственными силами по добыче полезных ископаемых область занимает 74 место в России (в федеральном округе – 13), по обрабатывающим производствам – 56 (16), по обеспечению электрической энергией, газом и паром; кондиционированию воздуха – 49 (12), по водоснабжению; водоотведению, организации сбора и утилизации отходов, деятельности по ликвидации загрязнений – 57 (15).

На долю области приходится пятая часть производства в стране тканей.

В сельском хозяйстве развиты мясомолочное животноводство, свиноводство, птицеводство. Выращиваются лен-долгунец, картофель, овощи, кормовые культуры.

Оборот розничной торговли составил 156,9 млрд. руб., или 102,9% (в сопоставимых ценах) к 2016 г. По уровню оборота розничной торговли на душу населения область заняла 54 место в Российской Федерации (в 2016 г. – 57 место). В структуре оборота розничной торговли удельный вес пищевых продуктов, включая напитки, и табачных изделий составил 49,7%, непродовольственных товаров – 50,3% (в 2016 г. – соответственно 50,2 и 49,8%).

Оборот общественного питания составил 5,8 млрд. руб., или 107,3% (в сопоставимых ценах) к 2016 г.

Сальдированный финансовый результат (прибыль минус убыток) деятельности организаций составил 1594 млн. руб.

В объеме инвестиций в основную капитал 44,3% заняли собственные средства, 55,7% – привлеченные средства.

Объем финансовых вложений, поступивших в экономику области, составил 59380 млн. руб.

Сальдо прямых иностранных инвестиций, по данным Банка России, составило 77 млн. долл. США.

Внешнеторговый оборот области составил 662,4 млн. долл. США, в том числе экспорт – 164,1 млн. долл. США, или 112,2% к уровню 2016 г., импорт – соответственно 498,3 млн. долл. США и 113,1%.

**УДЕЛЬНЫЙ ВЕС ОБЛАСТИ  
В ОБЩЕРОССИЙСКИХ ОСНОВНЫХ  
ЭКОНОМИЧЕСКИХ ПОКАЗАТЕЛЯХ**

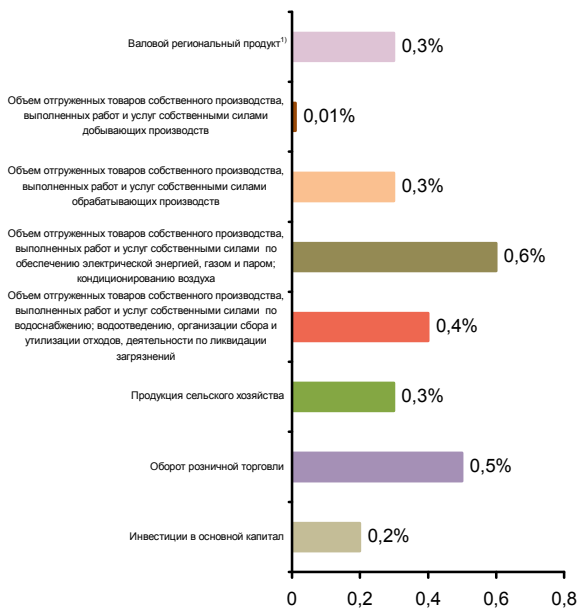

**СТРУКТУРА ВАЛОВОГО РЕГИОНАЛЬНОГО ПРОДУКТА  
ПО ВИДАМ ДЕЯТЕЛЬНОСТИ<sup>1)</sup>**  
(в текущих основных ценах)



<sup>1)</sup> 2016 г.



**СТРУКТУРА ОБЪЕМА ОТГРУЖЕННЫХ ТОВАРОВ  
СОБСТВЕННОГО ПРОИЗВОДСТВА, ВЫПОЛНЕННЫХ  
РАБОТ И УСЛУГ СОБСТВЕННЫМИ СИЛАМИ  
ОБРАБАТЫВАЮЩИХ ПРОИЗВОДСТВ  
ПО ВИДАМ ДЕЯТЕЛЬНОСТИ**

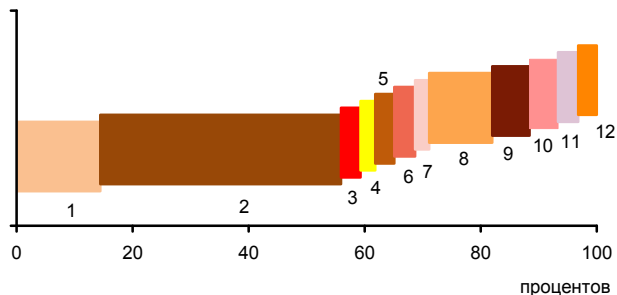

- 1 - Производство пищевых продуктов; производство напитков; производство табачных изделий (14,4%)
- 2 - Производство текстильных изделий; производство одежды; производство кожи и изделий из кожи (41,5%)
- 3 - Обработка древесины и производство изделий из дерева и пробки, кроме мебели, производство изделий из соломки и материалов для плетения (3,4%)
- 4 - Производство бумаги и бумажных изделий; деятельность полиграфическая и копирование носителей информации (2,5%)
- 5 - Производство кокса и нефтепродуктов; производство резиновых и пластмассовых изделий (3,3%)
- 6 - Производство химических веществ и химических продуктов; производство лекарственных средств и материалов, применяемых в медицинских целях (3,6%)
- 7 - Производство прочей неметаллической минеральной продукции (2,4%)
- 8 - Производство металлургическое; производство готовых металлических изделий, кроме машин и оборудования (10,9%)
- 9 - Производство компьютеров, электронных и оптических изделий; производство электрического оборудования (6,4%)
- 10 - Производство машин и оборудования, не включенных в другие группировки; производство автотранспортных средств, прицепов и полуприцепов; производство прочих транспортных средств и оборудования (4,9%)
- 11 - Производство мебели; производство прочих готовых изделий (3,5%)
- 12 - Ремонт и монтаж машин и оборудования (3,2%)

**УДЕЛЬНЫЙ ВЕС ПРОДУКЦИИ  
РАСТЕНИЕВОДСТВА И ЖИВОТНОВОДСТВА  
В ПРОДУКЦИИ СЕЛЬСКОГО ХОЗЯЙСТВА**

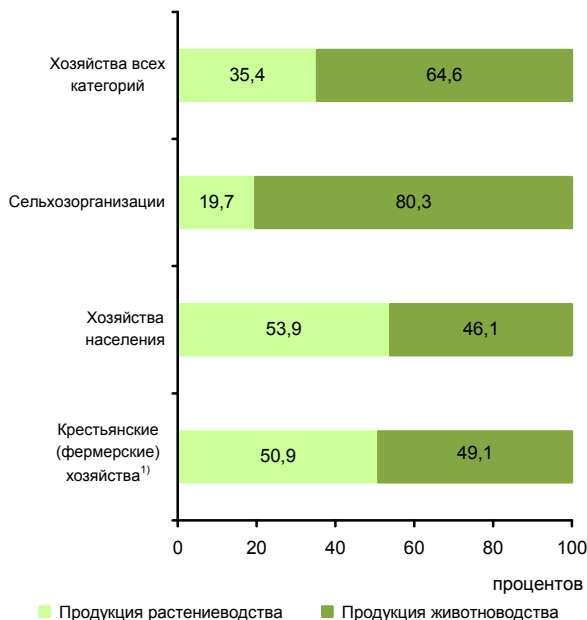

<sup>1)</sup> Включая индивидуальных предпринимателей.

**СТРУКТУРА ВНЕШНЕЙ ТОРГОВЛИ**

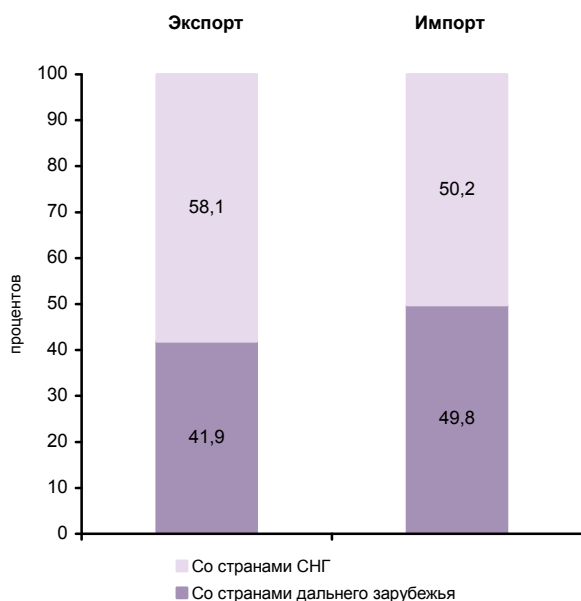

**СТРУКТУРА ДЕНЕЖНЫХ ДОХОДОВ НАСЕЛЕНИЯ  
(в процентах от общего объема денежных доходов населения)**



**ОСНОВНЫЕ СОЦИАЛЬНО-ЭКОНОМИЧЕСКИЕ ПОКАЗАТЕЛИ**

	2005	2010	2011	2012	2013	2014	2015	2016	2017
<b>НАСЕЛЕНИЕ</b>									
Численность населения (оценка на конец года), тыс. человек	1101,8	1060,1	1054,0	1049,0	1043,1	1036,9	1029,8	1023,2	1014,6
в том числе:									
мужчины	490,0	473,9	471,6	470,0	468,0	465,7	463,2	460,8	457,7
женщины	611,8	586,2	582,4	579,0	575,1	571,2	566,6	562,4	556,9
Из общей численности – население в трудоспособном возрасте, тыс. человек	669,5	633,0	622,6	612,2	600,7	588,8	575,5	564,6	553,7
Число родившихся на 1000 человек населения	8,7	10,4	10,4	11,1	11,2	11,1	11,4	10,9	9,7
Число умерших на 1000 человек населения	22,0	18,4	16,9	16,9	16,3	16,4	16,0	16,1	15,9
Естественный прирост, убыль (-) на 1000 человек населения	-13,3	-8,0	-6,5	-5,8	-5,1	-5,3	-4,6	-5,2	-6,2
Ожидаемая продолжительность жизни при рождении, число лет:									
все население	62,17	67,09	68,56	69,30	69,84	69,88	70,62	70,77	71,47
мужчины	55,11	60,82	62,19	63,25	63,90	63,76	64,71	64,94	65,83
женщины	70,38	73,36	74,79	75,06	75,42	75,71	76,14	76,21	76,66
<b>ТРУД</b>									
Среднегодовая численность занятых <sup>1)</sup> , тыс. человек	486,0	486,9	491,0	492,1	489,4	487,5	451,5	447,1	456,3
Численность работников, занятых в государственных органах и органах местного самоуправления, тыс. человек	10,7	13,0	12,0	11,8	11,6	16,5	15,9	15,4	15,3
Численность безработных, тыс. человек	39,5	42,2	36,7	35,0	28,7	22,9	30,9	29,9	25,4
Уровень безработицы, процентов	6,9	7,6	6,6	6,3	5,2	4,3	5,6	5,6	4,7
Численность незанятых граждан, обратившихся за содействием в поиске подходящей работы в органы службы занятости населения (на конец года), тыс. человек	13,5	17,6	14,4	9,4	6,6	6,4	8,0	6,9	5,4
из них признаны безработными	12,7	16,3	12,9	8,3	5,9	5,7	7,2	6,0	4,2
<b>УРОВЕНЬ ЖИЗНИ НАСЕЛЕНИЯ И СОЦИАЛЬНАЯ СФЕРА</b>									
Среднедушевые денежные доходы (в месяц), руб.	3480	11124	13006	16015	18123	20409	22556	23684	24760
Реальные денежные доходы населения, в процентах к предыдущему году	108,0	109,7	104,9	115,7	104,9	102,8	93,8	97,3	100,0
Потребительские расходы в среднем на душу населения (в месяц), руб.	2419	7597	9601	11948	13322	15099	15653	15876	17000
Среднемесячная номинальная начисленная заработная плата работников организаций, руб.	5144	13123	14436	16998	18982	20592	21161	22144	23470
Средний размер назначенных пенсий <sup>2)</sup> , руб.	2496	7353	7976	8790	9592	10366	11489	11803	12686
Реальный размер назначенных пенсий <sup>2)</sup> , в процентах к предыдущему году	114,5	109,8	104,9	102,1	102,1	96,3	102,1	97,4	104,9
Численность пенсионеров, состоящих на учете в системе Пенсионного фонда Российской Федерации, тыс. человек	333	327	327	327	328	327	328	328	327
Удельный вес численности населения с денежными доходами ниже величины прожиточного минимума в общей численности населения субъекта, процентов	41,3	20,1	19,0	13,8	14,1	14,2	15,8	14,9	14,3
Потребление продуктов питания на душу населения в год, кг:									
мясо и мясопродукты, включая субпродукты II категории и жир-сырец	43	...	...	...	...	...	...	...	56 <sup>3)</sup>
молоко и молочные продукты	186	...	...	...	...	...	...	...	174 <sup>3)</sup>
хлебные продукты (хлеб и макаронные изделия в пересчете на муку, мука, крупа, бобовые)	120	113	112	111	110	111	110	107	109



**ЦЕНТРАЛЬНЫЙ ФЕДЕРАЛЬНЫЙ ОКРУГ  
ИВАНОВСКАЯ ОБЛАСТЬ**

Продолжение

	2005	2010	2011	2012	2013	2014	2015	2016	2017
Общая площадь жилых помещений, приходящаяся в среднем на одного жителя (на конец года) <sup>3)</sup> – всего, м <sup>2</sup>	22,4	23,9	24,2	24,5	24,7	25,0	25,2	25,7	26,2
в городских поселениях	21,8	23,2	23,5	23,7	24,0	24,2	24,4	24,9	25,3
в сельской местности	24,8	26,9	27,4	27,7	27,9	28,4	28,7	29,0	29,8
Численность граждан, пользующихся социальной поддержкой по оплате жилого помещения и коммунальных услуг, тыс. человек	276,5	272,0	290,7	284,6	282,6	283,3	273,0	267,5	261,3
Среднемесячный размер социальной поддержки на одного пользователя, руб.	210	431	448	480	517	530	583	586	638
Число семей, получивших субсидии на оплату жилого помещения и коммунальных услуг, тыс.	63,2	37,4	37,3	35,2	32,9	33,2	34,4	33,7	32,2
Среднемесячный размер субсидий на одну семью, руб.	478	777	845	896	1030	1160	1268	1373	1394
Численность детей, стоящих на учете для определения в дошкольные образовательные организации <sup>5)</sup> :									
всего, человек	7604	14503	14529	14434	15457	16879	19188	18946	17028
на 1000 детей в возрасте 1-6 лет	144	242	237	230	240	257	291	285	254
Охват детей дошкольным образованием, в процентах от численности детей соответствующего возраста	72,8	71,8	72,0	73,0	74,9	76,6	77,1	78,3	78,5
Число организаций, осуществляющих образовательную деятельность по образовательным программам начального, основного и среднего общего образования (на начало учебного года)	449	314	308	304	300	295	291	277	278
Численность обучающихся по образовательным программам начального, основного и среднего общего образования, тыс. человек	104	85	86	87	87	90	92	96	98
Численность студентов, обучающихся по образовательным программам среднего профессионального образования, тыс. человек									
в том числе по программам подготовки:									
квалифицированных рабочих, служащих	14,5	8,6	7,9	7,3	7,1	6,4	5,6	4,2	4,0
специалистов среднего звена	16,8	14,1	13,4	12,5	11,3	12,8	13,6	14,6	15,0
Численность студентов, обучающихся по программам бакалавриата, специалитета, магистратуры, тыс. человек	51,4	49,0	45,7	42,1	39,7	33,1	31,3	28,5	26,4
Численность врачей, человек:									
всего, тыс.	5,6	5,5	5,7	5,5	4,9	5,0	4,5	4,5	4,4
на 10 000 человек населения	51,0	51,9	54,5	52,7	47,3	48,2	43,8	43,8	43,8
Численность среднего медицинского персонала, человек:									
всего, тыс.	14,9	11,0	12,5	11,0	10,7	11,1	10,7	10,6	10,4
на 10 000 человек населения	135,5	103,8	118,6	104,7	103,0	107,2	103,5	103,6	102,7
Число больничных организаций	80	58	56	66	64	50	48	48	48
Число больничных коек:									
всего, тыс.	13,9	11,0	10,7	10,9	10,5	10,0	9,2	8,4	8,2
на 10 000 человек населения	126	104	101	104	100	96	89	82	81
Число амбулаторно-поликлинических организаций	172	123	118	131	131	128	129	128	127
Мощность амбулаторно-поликлинических организаций, посещений в смену:									
всего, тыс.	22,9	29,3	22,6	24,5	23,8	23,9	24,8	24,9	24,9
на 10 000 человек населения	208	276	215	234	228	230	240	244	246
Число зарегистрированных преступлений:									
всего, тыс.	26,4	18,8	17,2	16,0	14,5	14,9	15,1	14,4	15,9
на 100 000 человек населения	2377	1771	1628	1517	1387	1430	1465	1403	1565
<b>ВАЛОВОЙ РЕГИОНАЛЬНЫЙ ПРОДУКТ</b>									
Валовой региональный продукт:									
всего, млн. руб.	44415	109885	128905	136115	158229	151877	180517	179633	...
на душу населения, руб.	40039	103280	121946	129448	151264	146033	174688	174995	...
Индекс физического объема валового регионального продукта, в процентах к предыдущему году	104,8	101,8	100,6	96,4	105,1	89,9	101,3	96,4	...





**ЦЕНТРАЛЬНЫЙ ФЕДЕРАЛЬНЫЙ ОКРУГ  
ИВАНОВСКАЯ ОБЛАСТЬ**

Продолжение

	2005	2010	2011	2012	2013	2014	2015	2016	2017
<b>ИНВЕСТИЦИИ</b>									
Инвестиции в основной капитал (в фактически действовавших ценах), млн. руб.	12068	29961	32373	28762	33938	33075	25713	23287	27098
Индекс физического объема инвестиций в основной капитал, в процентах к предыдущему году	112,9	86,5	96,0	85,0	110,3	92,1	68,0	88,5	107,9
Удельный вес инвестиций в основной капитал, финансируемых за счет бюджетных средств, в общем объеме инвестиций, процентов	16,3	18,6	16,2	29,8	28,0	22,6	36,0	21,5	20,9
в том числе за счет федерального бюджета	7,8	11,0	8,4	15,6	16,8	11,1	22,6	12,0	10,9
<b>ОСНОВНЫЕ ФОНДЫ</b>									
Наличие основных фондов <sup>6)</sup> (на конец года; по полной учетной стоимости), млн. руб.	146922	350925	564135	468173	483179	516607	536739	553289	550729
Ввод в действие основных фондов, млн. руб.	6683	16904	70965	28025	16667	19991	15636	16564	17890
Степень износа основных фондов <sup>7)</sup> (на конец года), процентов	44,9	46,0	39,1	39,3	42,2	41,5	44,2	47,2	48,3
Удельный вес полностью изношенных основных фондов <sup>7)</sup> (на конец года; по полной учетной стоимости; в процентах от общего объема основных фондов)	12,9	13,7	11,9	11,9	13,2	12,0	13,3	13,6	13,8
<b>ПРЕДПРИЯТИЯ И ОРГАНИЗАЦИИ</b>									
Число предприятий и организаций (на конец года; по данным государственной регистрации)	29121	32341	30890	30533	32911	34453	35612	34209	31698
Число малых предприятий <sup>8)</sup> (на конец года)		16734	17006	18167	19703	20579	18280	21744	20732
<b>ПРОМЫШЛЕННОЕ ПРОИЗВОДСТВО</b>									
Объем отгруженных товаров собственного производства, выполненных работ и услуг собственными силами по видам деятельности, млн. руб.:									
добыча полезных ископаемых								892	755
обрабатывающие производства								120938	133335
обеспечение электрической энергией, газом и паром; кондиционирование воздуха								29674	32003
водоснабжение; водоотведение, организация сбора и утилизации отходов, деятельность по ликвидации загрязнений								3221	4285
Индекс промышленного производства <sup>9)</sup> , в процентах к предыдущему году	110,1	107,9	105,7	104,6	106,2	97,3	96,3	107,7	101,2
Индекс производства по видам деятельности, в процентах к предыдущему году:									
добыча полезных ископаемых							105,8	105,3	115,8
обрабатывающие производства							98,1	106,2	105,4
обеспечение электрической энергией, газом и паром; кондиционирование воздуха							90,5	114,4	82,2
водоснабжение; водоотведение, организация сбора и утилизации отходов, деятельность по ликвидации загрязнений							95,4	99,0	104,0
<b>СЕЛЬСКОЕ ХОЗЯЙСТВО</b>									
Продукция сельского хозяйства в хозяйствах всех категорий (в фактически действовавших ценах), млн. руб.	6335	...	...	...	...	...	...	14987 <sup>3)</sup>	14910 <sup>3)</sup>
Индекс производства продукции сельского хозяйства в хозяйствах всех категорий, в процентах к предыдущему году	96,0	...	...	...	...	...	...	97,8 <sup>3)</sup>	98,8 <sup>3)</sup>



**ЦЕНТРАЛЬНЫЙ ФЕДЕРАЛЬНЫЙ ОКРУГ  
ИВАНОВСКАЯ ОБЛАСТЬ**

Продолжение

	2005	2010	2011	2012	2013	2014	2015	2016	2017
Посевная площадь всех сельскохозяйственных культур в хозяйствах всех категорий, тыс. га	256,9	216,7	223,8	216,5	222,1	221,6	225,9	226,5	215,0
Структура посевных площадей сельскохозяйственных культур в хозяйствах всех категорий, в процентах от всей посевной площади:									
зерновые и зернобобовые культуры	27,8	31,2	29,0	29,3	29,1	28,1	28,4	29,2	29,9
технические культуры	1,6	1,4	1,0	0,6	0,5	0,5	0,5	0,5	0,5
картофель и овощебахчевые культуры	6,0	5,6	5,2	5,1	4,4	4,0	3,7	3,4	3,3
кормовые культуры	64,5	61,8	64,8	65,0	66,0	67,5	67,4	66,9	66,3
Поголовье скота в хозяйствах всех категорий (на конец года), тыс. голов:									
крупный рогатый скот	107,2	81,0	75,5	71,1	69,6	67,5	66,3	66,3	65,5
в том числе коровы	47,8	37,5	34,5	32,2	30,3	29,4	29,1	29,1	28,2
свины	30,5	17,8	16,6	14,9	12,7	12,3	13,4	14,4	14,0
овцы и козы	41,9	26,0	24,8	24,2	22,4	23,1	23,0	24,7	25,6
Производство в хозяйствах всех категорий, тыс. т:									
зерно (в весе после доработки)	92,7	81,8	102,8	124,7	86,7	131,1	142,2	126,4	129,3
льноволокно	1,7	0,5	1,2	0,6	0,2	0,2	0,2	0,1	-
картофель	123,9	85,7	118,6	115,1	93,1	98,4	99,2	91,7	78,5
овощи	84,3	64,8	69,0	58,1	56,7	56,0	40,6	38,0	34,0
скот и птица на убой (в убойном весе)	23,1	23,9	27,3	27,5	25,9	14,4	22,0	23,4	24,7
молоко	183,3	166,6	162,9	161,3	148,4	146,9	151,7	155,0	158,1
яйца, млн. шт.	297,1	378,6	382,6	375,7	394,7	404,4	401,0	426,4	400,2
<b>СТРОИТЕЛЬСТВО</b>									
Число действующих строительных организаций	1155	2292	1445	1358	1299	1624	1293	1251	2372
Объем работ, выполненных по виду деятельности «Строительство» (в фактически действовавших ценах), млн. руб.	3620,0	12800,8	16221,5	16234,7	18578,8	20923,0	21859,1	20848,7	30626,4
Индекс физического объема работ, выполненных по виду деятельности «Строительство», в процентах к предыдущему году	90,4	77,1	109,4	101,6	106,7	101,2	95,1	101,9	128,3
Ввод в действие жилых домов, тыс. м <sup>2</sup> общей площади жилых помещений	106	191	217	222	232	253	260	177	340
Удельный вес жилых домов, построенных населением за счет собственных и привлеченных средств, в общем вводе жилья, процентов	40,5	29,6	49,2	45,0	34,4	30,7	19,7	15,0	38,0
Ввод в действие мощностей:									
дошкольных образовательных организаций, мест	30	120	-	-	240	295	600	300	240
общеобразовательных организаций, учебных мест	345	-	-	-	-	-	-	-	-
больничных организаций, коек	-	-	-	-	103	-	-	-	-
амбулаторно-поликлинических организаций, посещений в смену	-	-	-	316	-	125	-	-	-
<b>ТОРГОВЛЯ И УСЛУГИ НАСЕЛЕНИЮ</b>									
Оборот розничной торговли (в фактически действовавших ценах):									
всего, млн. руб.	21148	71001	90945	115478	127422	143715	148133	147373	156905
на душу населения, руб.	19064	66734	86035	109822	121813	138185	143349	143568	153993
Индекс физического объема оборота розничной торговли, в процентах к предыдущему году	110,6	112,2	117,1	120,4	103,7	103,7	86,8	92,7	102,9
Оборот общественного питания (в фактически действовавших ценах), млн. руб.	1061	2586	3345	4094	4915	5397	5159	5325	5808
Индекс физического объема оборота общественного питания, в процентах к предыдущему году	109,9	112,3	113,4	110,0	108,9	101,1	86,5	101,9	107,3
Объем платных услуг населению (в фактически действовавших ценах), млн. руб.	9990	23032	26236	28351	32582	36921	38453	40152	41799
Индекс физического объема платных услуг населению, в процентах к предыдущему году	109,1	107,3	102,8	103,5	101,6	105,5	93,8	97,9	98,4



**ЦЕНТРАЛЬНЫЙ ФЕДЕРАЛЬНЫЙ ОКРУГ  
ИВАНОВСКАЯ ОБЛАСТЬ**

Продолжение

	2005	2010	2011	2012	2013	2014	2015	2016	2017
<b>ТРАНСПОРТ</b>									
Эксплуатационная длина железнодорожных путей общего пользования (на конец года), км	345	345	345	345	345	345	345	345	345
Протяженность автомобильных дорог общего пользования с твердым покрытием (на конец года), км	3603	4642	5303	6693	7118	7272	7125	7169	7147
Грузооборот автомобильного транспорта, млн. т·км	453	643	752	1073	1232	1018	896	830	686
Пассажирооборот автобусного транспорта общего пользования, млн. пассажиро-километров	861	900	879	747	537	580	606	587	570
<b>ИНФОРМАЦИОННЫЕ И КОММУНИКАЦИОННЫЕ ТЕХНОЛОГИИ</b>									
Удельный вес домашних хозяйств, имевших широкополосный доступ к сети Интернет, в общем числе домашних хозяйств, процентов						55,8	53,8	66,6	64,4
Удельный вес населения, использовавшего сеть Интернет, в общей численности населения, процентов						67,9	74,6	75,1	81,7
Удельный вес организаций, использовавших широкополосный доступ к сети Интернет, в общем числе обследованных организаций, процентов		51,9	61,8	78,1	81,6	84,4	76,5	84,6	86,7
Число подключенных абонентских устройств мобильной связи на 1000 человек населения (на конец года), шт.	766,7	1614,6	1777,4	1766,7	1701,4	1706,0	1690,8	1648,5	1624,8
Число активных абонентов широкополосного доступа к сети Интернет на 100 человек населения (на конец года):									
фиксированного			8,6	10,5	11,4	12,5	18,2	18,1	18,4
мобильного			47,1	51,6	57,4	62,0	65,4	65,3	68,2
<b>ФИНАНСЫ</b>									
Доходы консолидированного бюджета субъекта, млн. руб.	13208	29173	31900	34860	36554	37339	36390	37245	39174
из них доходы муниципальных образований	7593	13327	15970	17771	18805	19235	18107	16756	17460
Расходы консолидированного бюджета субъекта, млн. руб.	13140	30753	33620	36408	39604	40818	40015	38487	39832
из них расходы муниципальных образований	7849	13291	16326	17742	18695	19436	18849	16797	18132
Поступление налогов, сборов и иных обязательных платежей в бюджетную систему Российской Федерации, млн. руб.	8806	16956	19197	23329	25138	25999	24670	27583	28865
Задолженность по налогам и сборам в бюджетную систему Российской Федерации, млн. руб.	3381	3655	3616	3700	4314	4531	4948	5797	4687
<b>ЦЕНЫ</b>									
Индекс потребительских цен (декабрь к декабрю предыдущего года), процентов	108,7	112,2	106,4	107,1	107,4	112,2	113,8	106,0	102,9
Стоимость фиксированного набора потребительских товаров и услуг (на конец года):									
руб.	4202,4	7969,0	8461,9	9182,3	10058,2	11414,6	12715,9	13566,4	14171,5
в процентах к среднероссийской стоимости	89	91	92	93	94	95	95	95	96

<sup>1)</sup> Начиная с 2015 г. данные рассчитаны в соответствии с актуализированной методикой расчета баланса трудовых ресурсов и оценки затрат труда.

<sup>2)</sup> Данные за 2016-2017 гг. приведены не включая единовременную денежную выплату в размере 5 тысяч рублей, назначенную в соответствии с Федеральным законом от 22 ноября 2016 г. № 385-ФЗ. Средний размер назначенных пенсий, включая единовременную денежную выплату, составил по состоянию на 1 января 2017 г. – 16803 рублей, реальный размер назначенных пенсий по состоянию на 1 января 2017 г. – 138,7%, по состоянию на 1 января 2018 г. – 73,7%.

<sup>3)</sup> Первая оценка данных с учетом итогов Всероссийской сельскохозяйственной переписи 2016 года. Окончательные данные, пересчитанные с учетом итогов Всероссийской сельскохозяйственной переписи 2016 года, будут опубликованы в официальных изданиях Росстата 2019 года.

<sup>4)</sup> В связи с отсутствием нормативно-правового акта, устанавливающего порядок государственного учета жилищного фонда в Российской Федерации, в том числе его государственного технического учета (включая техническую инвентаризацию), официальная статистическая информация за 2013-2017 гг. сформирована не по полному кругу единиц учета.

<sup>5)</sup> Начиная с 2015 г. по данным Минпросвещения России. Данные выгружены из федерального сегмента электронной очереди по состоянию на 31 декабря 2017 г.

<sup>6)</sup> С учетом переоценки (см. методологические пояснения к разделу).

<sup>7)</sup> По коммерческим организациям (без субъектов малого предпринимательства).

<sup>8)</sup> Данные за 2010 и 2015 гг. приведены по итогам сплошного наблюдения за деятельностью субъектов малого и среднего предпринимательства.

<sup>9)</sup> С 2015 г. данные приведены по агрегированному индексу производства по видам экономической деятельности «Добыча полезных ископаемых», «Обработывающие производства», «Обеспечение электрической энергией, газом и паром; кондиционирование воздуха», «Водоснабжение; водоотведение, организация сбора и утилизации отходов, деятельность по ликвидации загрязнений» (ОКВЭД2), до 2015 г. - по видам экономической деятельности «Добыча полезных ископаемых», «Обработывающие производства», «Производство и распределение электроэнергии, газа и воды» (ОКВЭД).



# КАЛУЖСКАЯ ОБЛАСТЬ



Площадь территории – 29,8 тыс. км<sup>2</sup>

Климат умеренного пояса (атлантико-континентальный)

Средняя температура января 2017 г.: -7,6°C

Средняя температура июля 2017 г.: +17,2°C

Население (оценка на 1 января 2018 г.), тыс. человек:

все население – 1012,2

городское – 769,3

сельское – 242,9

Национальная структура населения

(по переписи на 14 октября 2010 г.), процентов к населению, указавшему национальную принадлежность:

русские – 93,1

украинцы – 1,8

армяне – 1,0

белорусы – 0,5

татары – 0,4

азербайджанцы – 0,4

узбеки – 0,4

цыгане – 0,3

другие национальности – 2,1

Наиболее крупные города

(число жителей – оценка на 1 января 2018 г.), тыс. человек:

**Калуга** – 340,9

Обнинск – 115,0

Людиново – 38,3

Киров – 30,5

Малоярославец – 27,4

Плотность населения (на 1 января 2018 г.) – 34,0 человека на 1 км<sup>2</sup>

Муниципальные образования (на 1 января 2018 г.) – 304

в том числе:

муниципальные районы – 24

городские округа – 2

городские поселения – 26

сельские поселения – 252

## РАСПРЕДЕЛЕНИЕ ЧИСЛА МИГРАНТОВ ПО ОСНОВНЫМ ПОТОКАМ ПЕРЕДВИЖЕНИЯ в 2017 г.

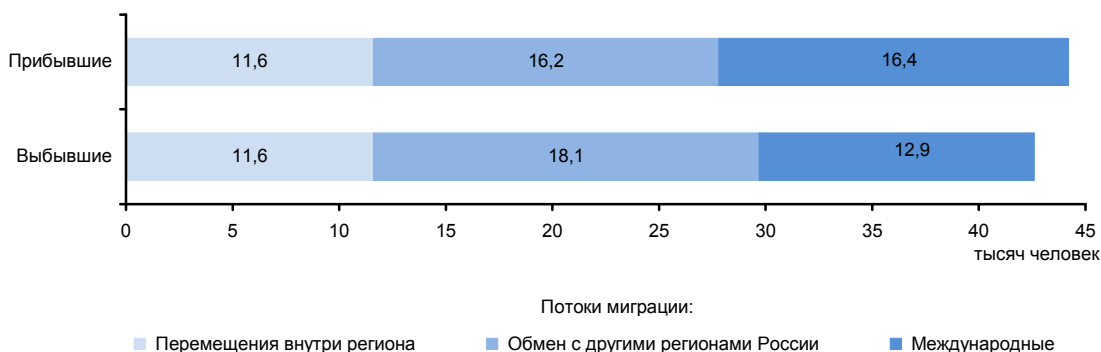

## ЭКОНОМИКА ОБЛАСТИ в 2017 г.

В структуре валового регионального продукта в 2016 г. основными видами экономической деятельности являлись: обрабатывающие производства – 37,0%; оптовая и розничная торговля; ремонт автотранспортных средств, мотоциклов, бытовых изделий и предметов личного пользования – 12,9; операции с недвижимым имуществом, аренда и предоставление услуг – 12,1; строительство – 8,0%.

Индекс промышленного производства по сравнению с 2016 г. составил 115,1%, по видам деятельности «Добыча полезных ископаемых» – 121,6%, «Обрабатывающие производства» – 115,5%, Обеспечение электрической энергией, газом и паром; кондиционирование воздуха» – 98,0%, «Водоснабжение; водоотведение, организации сбора и утилизации отходов, деятельность по ликвидации загрязнений» – 106,9%. В объеме отгруженных товаров собственного производства, выполненных работ и услуг собственными силами по добыче полезных ископаемых область занимает 57 место в России (в федеральном округе - 9), по обрабатывающим производствам – 18 (3), по обеспечению электрической энергией, газом и паром; кондиционированию воздуха – 59 (15), по водоснабжению; водоотведению, организации сбора и утилизации отходов, деятельности по ликвидации загрязнений – 34 (9).

На долю области приходится около трети производства - маневровых и промышленных тепловозов, значительная часть – легковых автомобилей.

В сельском хозяйстве развиты молочное животноводство, свиноводство, птицеводство, растениеводство с преобладанием производства картофеля, кормовых культур.

Оборот розничной торговли составил 186,0 млрд. руб., или 100,2% (в сопоставимых ценах) к 2016 г. По уровню оборота розничной торговли на душу населения область заняла 34 место в Российской Федерации (в 2016 г. - 33 место). В структуре оборота розничной торговли удельный вес пищевых продуктов, включая напитки, и табачных изделий составил 49,7%, непродовольственных товаров – 50,3% (в 2016 г. – соответственно 49,8 и 50,2%).

Оборот общественного питания составил 8,2 млрд. руб., или 110,1% (в сопоставимых ценах) к 2016 г.

Сальдированный финансовый результат (прибыль минус убыток) деятельности организаций составил 37477 млн. руб.

В объеме инвестиций в основной капитал 45,1% заняли собственные средства, 54,9% - привлеченные средства.

Объем финансовых вложений, поступивших в экономику области, составил 227603 млн. руб.

Сальдо прямых иностранных инвестиций, по данным Банка России, составило 234 млн. долл. США.

Внешнеторговый оборот области составил 6619,5 млн. долл. США, в том числе экспорт – 1330,9 млн. долл. США, или 188,0% к уровню 2016 г., импорт – соответственно 5288,5 млн. долл. США и 130,2%.

### УДЕЛЬНЫЙ ВЕС ОБЛАСТИ В ОБЩЕРОССИЙСКИХ ОСНОВНЫХ ЭКОНОМИЧЕСКИХ ПОКАЗАТЕЛЯХ

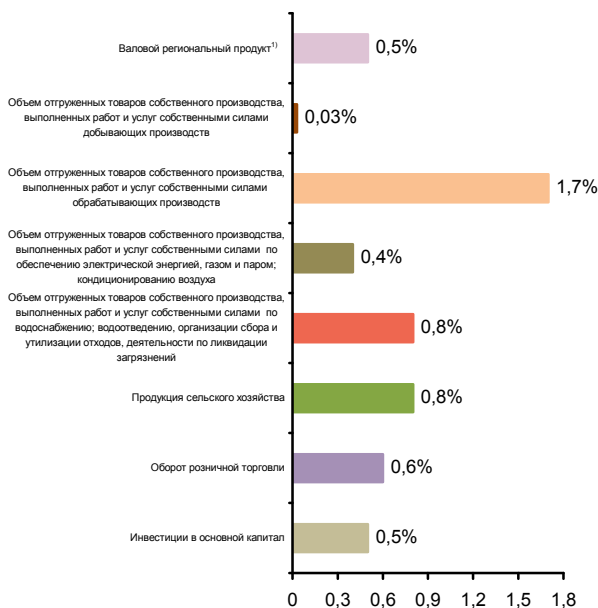

### СТРУКТУРА ВАЛОВОГО РЕГИОНАЛЬНОГО ПРОДУКТА ПО ВИДАМ ДЕЯТЕЛЬНОСТИ<sup>1)</sup> (в текущих основных ценах)



<sup>1)</sup> 2016 г.



**СТРУКТУРА ОБЪЕМА ОТГРУЖЕННЫХ ТОВАРОВ  
СОБСТВЕННОГО ПРОИЗВОДСТВА, ВЫПОЛНЕННЫХ  
РАБОТ И УСЛУГ СОБСТВЕННЫМИ СИЛАМИ  
ОБРАБАТЫВАЮЩИХ ПРОИЗВОДСТВ  
ПО ВИДАМ ДЕЯТЕЛЬНОСТИ**

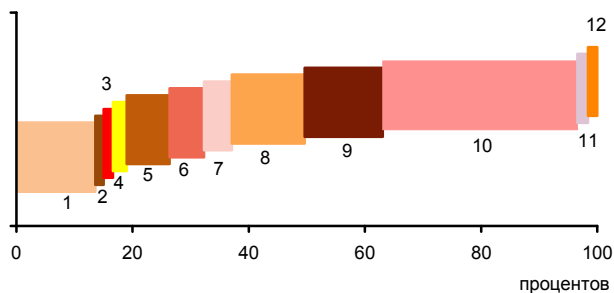

- 1 - Производство пищевых продуктов; производство напитков; производство табачных изделий (13,6%)
- 2 - Производство текстильных изделий; производство одежды; производство кожи и изделий из кожи (0,4%)
- 3 - Обработка древесины и производство изделий из дерева и пробки, кроме мебели, производство изделий из соломки и материалов для плетения (0,6%)
- 4 - Производство бумаги и бумажных изделий; деятельность полиграфическая и копирование носителей информации (2,4%)
- 5 - Производство кокса и нефтепродуктов; производство резиновых и пластмассовых изделий (7,4%)
- 6 - Производство химических веществ и химических продуктов; производство лекарственных средств и материалов, применяемых в медицинских целях (5,9%)
- 7 - Производство прочей неметаллической минеральной продукции (4,8%)
- 8 - Производство металлургическое; производство готовых металлических изделий, кроме машин и оборудования (12,5%)
- 9 - Производство компьютеров, электронных и оптических изделий; производство электрического оборудования (13,5%)
- 10 - Производство машин и оборудования, не включенных в другие группировки; производство автотранспортных средств, прицепов и полуприцепов; производство прочих транспортных средств и оборудования (37,5%)
- 11 - Производство мебели; производство прочих готовых изделий (0,8%)
- 12 - Ремонт и монтаж машин и оборудования (0,6%)

**УДЕЛЬНЫЙ ВЕС ПРОДУКЦИИ  
РАСТЕНИЕВОДСТВА И ЖИВОТНОВОДСТВА  
В ПРОДУКЦИИ СЕЛЬСКОГО ХОЗЯЙСТВА**

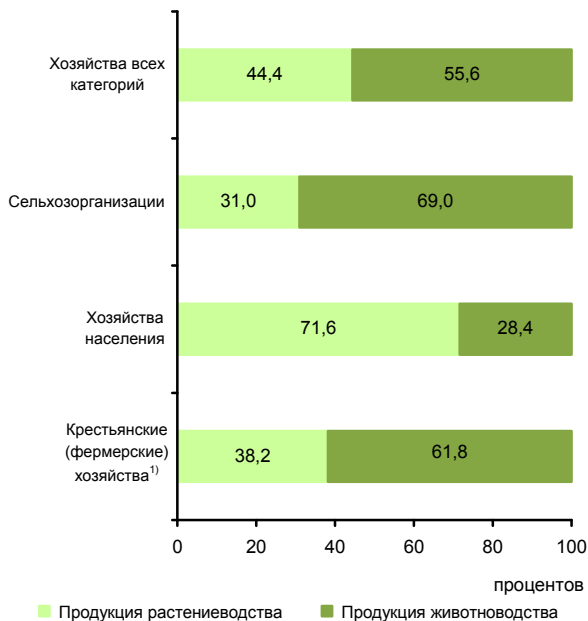

<sup>1)</sup> Включая индивидуальных предпринимателей.

**СТРУКТУРА ВНЕШНЕЙ ТОРГОВЛИ**

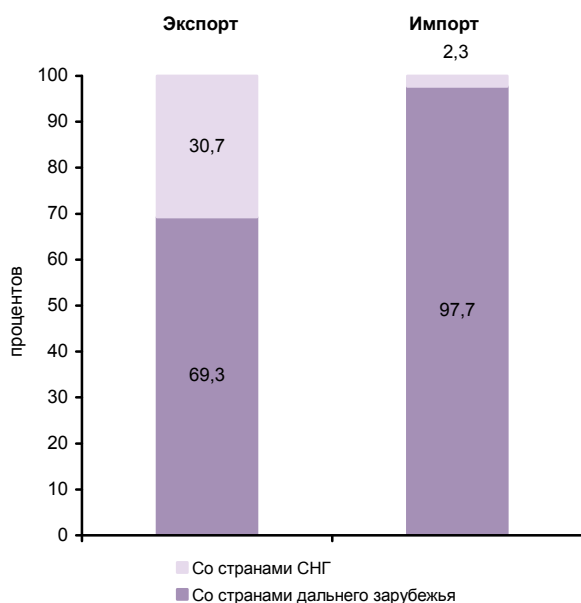

**СТРУКТУРА ДЕНЕЖНЫХ ДОХОДОВ НАСЕЛЕНИЯ  
(в процентах от общего объема денежных доходов населения)**



**ОСНОВНЫЕ СОЦИАЛЬНО-ЭКОНОМИЧЕСКИЕ ПОКАЗАТЕЛИ**

	2005	2010	2011	2012	2013	2014	2015	2016	2017
<b>НАСЕЛЕНИЕ</b>									
Численность населения (оценка на конец года), тыс. человек	1023,3	1009,2	1008,2	1005,6	1004,6	1010,5	1009,8	1014,6	1012,2
в том числе:									
мужчины	467,1	463,2	463,7	462,9	462,8	467,0	465,6	468,6	468,1
женщины	556,2	546,0	544,5	542,7	541,8	543,5	544,2	546,0	544,1
Из общей численности – население в трудоспособном возрасте, тыс. человек	632,6	611,8	604,7	594,9	585,5	582,1	571,2	566,5	557,3
Число родившихся на 1000 человек населения	8,8	11,0	10,9	11,7	11,7	11,8	12,6	12,1	10,8
Число умерших на 1000 человек населения	19,1	16,5	15,4	15,8	15,2	15,3	15,0	15,0	14,8
Естественный прирост, убыль (-) на 1000 человек населения	-10,3	-5,5	-4,5	-4,1	-3,5	-3,5	-2,4	-2,9	-4,0
Ожидаемая продолжительность жизни при рождении, число лет:									
все население	64,38	68,10	69,49	69,39	70,02	69,93	70,73	71,18	71,87
мужчины	57,58	61,76	63,45	63,54	64,43	63,42	65,13	65,46	66,34
женщины	72,14	74,76	75,63	75,26	75,51	76,76	76,28	76,87	77,27
<b>ТРУД</b>									
Среднегодовая численность занятых <sup>1)</sup> , тыс. человек	478,7	480,2	480,1	489,6	490,2	490,8	508,0	508,9	504,8
Численность работников, занятых в государственных органах и органах местного самоуправления, тыс. человек	12,5	13,7	13,5	13,2	13,1	17,6	17,3	16,8	17,3
Численность безработных, тыс. человек	31,1	37,6	31,2	23,6	24,8	22,4	22,9	22,7	21,6
Уровень безработицы, процентов	5,6	6,7	5,6	4,3	4,5	4,2	4,3	4,2	4,0
Численность незанятых граждан, обратившихся за содействием в поиске подходящей работы в органы службы занятости населения (на конец года), тыс. человек	4,3	6,5	5,5	4,6	4,2	4,9	5,5	4,9	4,0
из них признаны безработными	4,1	5,5	4,7	3,6	3,3	3,5	3,9	3,7	2,9
<b>УРОВЕНЬ ЖИЗНИ НАСЕЛЕНИЯ И СОЦИАЛЬНАЯ СФЕРА</b>									
Среднедушевые денежные доходы (в месяц), руб.	5343	15477	17557	20742	23182	24984	27703	28610	28108
Реальные денежные доходы населения, в процентах к предыдущему году	112,4	108,4	104,1	110,4	103,6	98,9	94,8	96,2	93,8
Потребительские расходы в среднем на душу населения (в месяц), руб.	4129	10675	12886	14525	15876	17726	18486	19334	20346
Среднемесячная номинальная начисленная заработная плата работников организаций, руб.	7066	17682	20001	23710	25757	28248	29939	31667	34332
Средний размер назначенных пенсий <sup>2)</sup> , руб.	2518	7564	8248	9139	10000	10857	12141	12406	13286
Реальный размер назначенных пенсий <sup>2)</sup> , в процентах к предыдущему году	112,2	113,4	104,0	102,3	102,1	95,9	101,1	96,9	103,8
Численность пенсионеров, состоящих на учете в системе Пенсионного фонда Российской Федерации, тыс. человек	293	298	300	302	305	308	312	314	319
Удельный вес численности населения с денежными доходами ниже величины прожиточного минимума в общей численности населения субъекта, процентов	19,9	11,3	11,1	8,5	9,0	9,4	10,8	10,4	10,4
Потребление продуктов питания на душу населения в год, кг:									
мясо и мясопродукты, включая субпродукты II категории и жир-сырец	52	...	...	...	...	...	...	...	79 <sup>3)</sup>
молоко и молочные продукты	210	...	...	...	...	...	...	...	230 <sup>3)</sup>
хлебные продукты (хлеб и макаронные изделия в пересчете на муку, мука, крупа, бобовые)	104	109	108	107	109	110	110	110	111



**ЦЕНТРАЛЬНЫЙ ФЕДЕРАЛЬНЫЙ ОКРУГ  
КАЛУЖСКАЯ ОБЛАСТЬ**

Продолжение

	2005	2010	2011	2012	2013	2014	2015	2016	2017
Общая площадь жилых помещений, приходящая в среднем на одного жителя (на конец года) <sup>4)</sup> – всего, м <sup>2</sup>	22,9	25,2	25,8	26,3	26,8	27,6	28,3	28,8	29,6
в городских поселениях	21,3	22,5	22,9	23,3	23,8	24,4	24,9	25,4	26,1
в сельской местности	28,0	34,1	34,8	35,6	36,1	37,8	38,9	39,3	40,6
Численность граждан, пользующихся социальной поддержкой по оплате жилого помещения и коммунальных услуг, тыс. человек	334,7	365,4	375,7	375,2	377,7	370,9	373,3	280,6	257,0
Среднемесячный размер социальной поддержки на одного пользователя, руб.	133	323	326	335	362	361	393	469	504
Число семей, получивших субсидии на оплату жилого помещения и коммунальных услуг, тыс.	14,7	8,1	8,3	8,3	9,0	9,0	10,2	11,2	11,2
Среднемесячный размер субсидий на одну семью, руб.	595	914	957	871	935	1012	1194	1099	1143
Численность детей, стоящих на учете для определения в дошкольные образовательные организации <sup>5)</sup> :									
всего, человек	6983	9654	10913	9257	10760	10748	19071	18974	18672
на 1000 детей в возрасте 1-6 лет	140	174	192	157	174	167	289	277	265
Охват детей дошкольным образованием, в процентах от численности детей соответствующего возраста	57,5	64,3	65,4	66,7	68,2	70,3	70,8	70,8	70,2
Число организаций, осуществляющих образовательную деятельность по образовательным программам начального, основного и среднего общего образования (на начало учебного года)	497	401	387	382	373	360	358	360	353
Численность обучающихся по образовательным программам начального, основного и среднего общего образования, тыс. человек	98	87	88	89	90	94	97	101	105
Численность студентов, обучающихся по образовательным программам среднего профессионального образования, тыс. человек									
в том числе по программам подготовки:									
квалифицированных рабочих, служащих	11,4	6,7	6,1	5,7	4,8	3,9	3,2	2,3	2,2
специалистов среднего звена	16,7	14,2	13,9	13,8	13,3	13,6	14,0	15,0	15,8
Численность студентов, обучающихся по программам бакалавриата, специалитета, магистратуры, тыс. человек	30,8	37,6	33,8	30,2	27,7	24,8	22,0	19,1	18,6
Численность врачей, человек:									
всего, тыс.	4,0	4,0	4,0	4,1	4,1	4,1	3,9	4,1	4,1
на 10 000 человек населения	38,8	39,6	39,9	40,4	40,7	40,7	38,5	40,1	40,5
Численность среднего медицинского персонала, человек:									
всего, тыс.	10,5	10,2	10,3	10,3	10,1	9,9	10,2	10,5	10,0
на 10 000 человек населения	102,8	100,9	102,2	102,0	100,5	97,8	100,8	103,7	99,2
Число больничных организаций	48	47	49	46	44	44	42	42	42
Число больничных коек:									
всего, тыс.	11,8	10,1	10,3	10,0	9,7	9,2	8,5	8,0	7,6
на 10 000 человек населения	115	100	103	99	97	91	84	79	75
Число амбулаторно-поликлинических организаций	80	76	88	85	81	80	140	152	142
Мощность амбулаторно-поликлинических организаций, посещений в смену:									
всего, тыс.	25,9	26,0	26,4	26,5	26,2	26,1	25,9	26,4	28,5
на 10 000 человек населения	253	258	262	263	261	259	257	260	281
Число зарегистрированных преступлений:									
всего, тыс.	26,1	18,0	15,1	14,8	15,7	16,8	18,2	16,2	17,6
на 100 000 человек населения	2541	1776	1496	1468	1565	1668	1804	1600	1741
<b>ВАЛОВОЙ РЕГИОНАЛЬНЫЙ ПРОДУКТ</b>									
Валовой региональный продукт:									
всего, млн. руб.	70954	188601	234749	285257	292841	326459	339761	373403	...
на душу населения, руб.	69192	186348	232722	283300	291365	324024	336354	368913	...
Индекс физического объема валового регионального продукта, в процентах к предыдущему году	105,6	110,1	112,9	109,6	97,2	103,1	94,6	102,7	...





**ЦЕНТРАЛЬНЫЙ ФЕДЕРАЛЬНЫЙ ОКРУГ  
КАЛУЖСКАЯ ОБЛАСТЬ**

Продолжение

	2005	2010	2011	2012	2013	2014	2015	2016	2017
<b>ИНВЕСТИЦИИ</b>									
Инвестиции в основной капитал (в фактически действовавших ценах), млн. руб.	13624	74489	77354	95970	98084	99786	92707	84445	81301
Индекс физического объема инвестиций в основной капитал, в процентах к предыдущему году	113,3	116,4	95,8	117,3	98,0	99,6	80,7	86,3	93,2
Удельный вес инвестиций в основной капитал, финансируемых за счет бюджетных средств, в общем объеме инвестиций, процентов	27,3	13,0	15,1	10,6	10,5	10,9	24,3	29,2	19,5
в том числе за счет федерального бюджета	17,5	7,1	7,6	6,5	6,1	5,9	19,5	24,8	14,4
<b>ОСНОВНЫЕ ФОНДЫ</b>									
Наличие основных фондов <sup>6)</sup> (на конец года; по полной учетной стоимости), млн. руб.	202519	449711	513811	559089	665178	722223	834822	912722	989602
Ввод в действие основных фондов, млн. руб.	12067	65488	54847	54517	100682	73451	95863	69262	75273
Степень износа основных фондов <sup>7)</sup> (на конец года), процентов	40,5	34,0	36,7	39,1	35,8	37,0	36,8	39,7	41,9
Удельный вес полностью изношенных основных фондов <sup>7)</sup> (на конец года; по полной учетной стоимости; в процентах от общего объема основных фондов)	14,0	11,2	11,4	12,6	9,6	12,3	11,7	12,6	13,1
<b>ПРЕДПРИЯТИЯ И ОРГАНИЗАЦИИ</b>									
Число предприятий и организаций (на конец года; по данным государственной регистрации)	27880	27135	26761	26766	27462	28157	28634	27930	26696
Число малых предприятий <sup>8)</sup> (на конец года)		10671	11532	12542	12982	13630	13501	15625	14574
<b>ПРОМЫШЛЕННОЕ ПРОИЗВОДСТВО</b>									
Объем отгруженных товаров собственного производства, выполненных работ и услуг собственными силами по видам деятельности, млн. руб.:									
добыча полезных ископаемых								2983	3672
обрабатывающие производства								536624	672706
обеспечение электрической энергией, газом и паром; кондиционирование воздуха								20076	23200
водоснабжение; водоотведение, организация сбора и утилизации отходов, деятельность по ликвидации загрязнений								5894	8463
Индекс промышленного производства <sup>9)</sup> , в процентах к предыдущему году	105,8	133,5	125,3	110,2	105,9	103,9	96,9	108,4	115,1
Индекс производства по видам деятельности, в процентах к предыдущему году:									
добыча полезных ископаемых							94,5	116,2	121,6
обрабатывающие производства							97,8	108,7	115,5
обеспечение электрической энергией, газом и паром; кондиционирование воздуха							77,8	102,5	98,0
водоснабжение; водоотведение, организация сбора и утилизации отходов, деятельность по ликвидации загрязнений							91,8	97,5	106,9
<b>СЕЛЬСКОЕ ХОЗЯЙСТВО</b>									
Продукция сельского хозяйства в хозяйствах всех категорий (в фактически действовавших ценах), млн. руб.	10942	...	...	...	...	...	...	33458 <sup>3)</sup>	38538 <sup>3)</sup>
Индекс производства продукции сельского хозяйства в хозяйствах всех категорий, в процентах к предыдущему году	93,9	...	...	...	...	...	...	99,8 <sup>3)</sup>	112,2 <sup>3)</sup>



**ЦЕНТРАЛЬНЫЙ ФЕДЕРАЛЬНЫЙ ОКРУГ  
КАЛУЖСКАЯ ОБЛАСТЬ**

Продолжение

	2005	2010	2011	2012	2013	2014	2015	2016	2017
Посевная площадь всех сельскохозяйственных культур в хозяйствах всех категорий, тыс. га	370,7	299,1	306,2	313,2	306,7	302,6	330,4	337,0	338,3
Структура посевных площадей сельскохозяйственных культур в хозяйствах всех категорий, в процентах от всей посевной площади:									
зерновые и зернобобовые культуры	21,3	25,2	25,9	25,5	22,8	22,7	25,4	24,5	27,1
технические культуры	0,9	0,6	0,8	0,6	0,9	0,9	1,0	1,9	1,8
картофель и овощебахчевые культуры	9,4	7,5	7,4	7,0	6,2	5,7	5,1	4,7	4,7
кормовые культуры	68,5	66,7	65,9	67,0	70,1	70,6	68,5	69,0	66,4
Поголовье скота в хозяйствах всех категорий (на конец года), тыс. голов:									
крупный рогатый скот	144,7	129,7	130,8	131,4	129,0	127,6	136,3	144,5	156,7
в том числе коровы	66,8	56,3	57,1	56,7	54,7	53,2	56,1	57,6	66,2
свины	42,4	65,3	64,7	73,3	64,1	66,5	71,9	89,6	108,9
овцы и козы	32,3	36,8	36,5	34,5	35,0	35,4	42,1	40,0	38,2
Производство в хозяйствах всех категорий, тыс. т:									
зерно (в весе после доработки)	120,6	139,3	149,0	166,9	106,7	142,3	211,6	157,9	220,7
льноволокно	1,4	-	-	-	-	-	-	-	-
картофель	304,8	223,4	283,1	254,2	171,0	170,4	215,9	183,9	197,4
овощи	105,5	73,2	76,9	74,6	63,3	58,7	64,0	67,4	77,8
скот и птица на убой (в убойном весе)	37,4	55,3	57,2	58,9	68,3	70,1	69,8	73,0	79,9
молоко	241,6	230,3	224,9	230,2	214,5	222,2	247,1	261,2	295,8
яйца, млн. шт.	192,0	173,8	116,1	121,9	132,7	130,3	135,5	138,4	149,0
<b>СТРОИТЕЛЬСТВО</b>									
Число действующих строительных организаций	879	1524	1433	1658	1789	1925	1867	2065	2101
Объем работ, выполненных по виду деятельности «Строительство» (в фактически действовавших ценах), млн. руб.	7622,6	26812,4	33775,3	42733,8	42436,3	44969,3	59763,0	53878,9	59600,7
Индекс физического объема работ, выполненных по виду деятельности «Строительство», в процентах к предыдущему году	107,0	107,6	115,5	119,0	98,1	104,3	112,8	85,7	105,1
Ввод в действие жилых домов, тыс. м <sup>2</sup> общей площади жилых помещений	263	501	598	613	657	808	796	737	882
Удельный вес жилых домов, построенных населением за счет собственных и привлеченных средств, в общем вводе жилья, процентов	49,4	54,5	49,3	44,9	53,7	59,3	47,4	47,2	49,9
Ввод в действие мощностей:									
дошкольных образовательных организаций, мест	-	110	110	80	410	475	805	250	545
общеобразовательных организаций, ученических мест	132	-	880	142	-	90	-	1360	-
больничных организаций, коек	-	-	-	-	-	125	-	171	-
амбулаторно-поликлинических организаций, посещений в смену	-	110	130	-	7	200	20	360	-
<b>ТОРГОВЛЯ И УСЛУГИ НАСЕЛЕНИЮ</b>									
Оборот розничной торговли (в фактически действовавших ценах):									
всего, млн. руб.	39276	98857	119066	134022	145285	162837	168897	177419	186002
на душу населения, руб.	38301	97675	118038	133102	144553	161623	167204	175286	183549
Индекс физического объема оборота розничной торговли, в процентах к предыдущему году	112,6	109,4	110,6	106,6	101,2	102,4	87,1	96,7	100,2
Оборот общественного питания (в фактически действовавших ценах), млн. руб.	979	3010	3501	3799	4238	4775	6687	7175	8237
Индекс физического объема оборота общественного питания, в процентах к предыдущему году	123,6	104,6	103,8	103,0	103,5	104,0	126,4	102,0	110,1
Объем платных услуг населению (в фактически действовавших ценах), млн. руб.	10549	27030	30237	33168	37991	41291	43478	45272	47060
Индекс физического объема платных услуг населению, в процентах к предыдущему году	107,8	105,3	102,5	103,3	100,8	101,4	97,2	100,0	97,5



**ЦЕНТРАЛЬНЫЙ ФЕДЕРАЛЬНЫЙ ОКРУГ  
КАЛУЖСКАЯ ОБЛАСТЬ**

Продолжение

	2005	2010	2011	2012	2013	2014	2015	2016	2017
<b>ТРАНСПОРТ</b>									
Эксплуатационная длина железнодорожных путей общего пользования (на конец года), км	872	872	872	872	872	872	872	872	872
Протяженность автомобильных дорог общего пользования с твердым покрытием (на конец года), км	3648	9047	9159	9308	9485	9495	9576	9563	9611
Грузооборот автомобильного транспорта, млн. т-км	548	974	1010	1093	781	901	834	856	691
Пассажиروоборот автобусного транспорта общего пользования, млн. пассажиро-километров	647	708	760	679	599	591	539	491	484
<b>ИНФОРМАЦИОННЫЕ И КОММУНИКАЦИОННЫЕ ТЕХНОЛОГИИ</b>									
Удельный вес домашних хозяйств, имеющих широкополосный доступ к сети Интернет, в общем числе домашних хозяйств, процентов						52,2	52,2	59,2	68,9
Удельный вес населения, использовавшего сеть Интернет, в общей численности населения, процентов						64,4	68,1	70,6	73,6
Удельный вес организаций, использовавших широкополосный доступ к сети Интернет, в общем числе обследованных организаций, процентов		49,6	57,6	74,0	76,4	82,3	82,6	83,8	87,5
Число подключенных абонентских устройств мобильной связи на 1000 человек населения (на конец года), шт.	785,8	1570,5	1740,2	1774,9	1895,2	1879,0	1922,4	1863,6	1992,7
Число активных абонентов широкополосного доступа к сети Интернет на 100 человек населения (на конец года):									
фиксированного			15,0	15,9	17,3	18,5	21,5	20,6	24,8
мобильного			41,0	43,3	49,9	52,5	69,1	60,0	79,8
<b>ФИНАНСЫ</b>									
Доходы консолидированного бюджета субъекта, млн. руб.	14605	38597	45348	50155	51163	52214	54963	60935	68934
из них доходы муниципальных образований	7227	21822	25615	25800	28452	29731	29525	33142	36327
Расходы консолидированного бюджета субъекта, млн. руб.	14954	40794	47832	53471	55420	58054	62280	62966	67934
из них расходы муниципальных образований	7179	21565	25993	26218	28560	30407	33579	32985	35910
Поступление налогов, сборов и иных обязательных платежей в бюджетную систему Российской Федерации, млн. руб.	14501	37545	46068	63758	58062	73699	69422	73629	92060
Задолженность по налогам и сборам в бюджетную систему Российской Федерации, млн. руб.	1510	1829	1942	1901	2102	2531	4891	6410	5114
<b>ЦЕНЫ</b>									
Индекс потребительских цен (декабрь к декабрю предыдущего года), процентов	111,2	108,5	106,8	107,6	107,6	113,2	114,5	105,7	103,4
Стоимость фиксированного набора потребительских товаров и услуг (на конец года): руб.	4374,3	7877,9	8213,0	8902,1	9955,7	12004,8	13378,9	14019,8	14870,2
в процентах к среднероссийской стоимости	93	90	90	90	93	100	100	99	101
<p><sup>1)</sup> Начиная с 2015 г. данные рассчитаны в соответствии с актуализированной методикой расчета баланса трудовых ресурсов и оценки затрат труда.</p> <p><sup>2)</sup> Данные за 2016-2017 гг. приведены не включая единовременную денежную выплату в размере 5 тысяч рублей, назначенную в соответствии с Федеральным законом от 22 ноября 2016 г. № 385-ФЗ. Средний размер назначенных пенсий, включая единовременную денежную выплату, составил по состоянию на 1 января 2017 г. – 17406 рублей, реальный размер назначенных пенсий по состоянию на 1 января 2017 г. – 135,9%, по состоянию на 1 января 2018 г. – 74,0%.</p> <p><sup>3)</sup> Первая оценка данных с учетом итогов Всероссийской сельскохозяйственной переписи 2016 года. Окончательные данные, пересчитанные с учетом итогов Всероссийской сельскохозяйственной переписи 2016 года, будут опубликованы в официальных изданиях Росстата 2019 года.</p> <p><sup>4)</sup> В связи с отсутствием нормативно-правового акта, устанавливающего порядок государственного учета жилищного фонда в Российской Федерации, в том числе его государственного технического учета (включая техническую инвентаризацию), официальная статистическая информация за 2013-2017 гг. сформирована не по полному кругу единиц учета.</p> <p><sup>5)</sup> Начиная с 2015 г. по данным Минпросвещения России. Данные выгружены из федерального сегмента электронной очереди по состоянию на 31 декабря 2017 г.</p> <p><sup>6)</sup> С учетом переоценки (см. методологические пояснения к разделу).</p> <p><sup>7)</sup> По коммерческим организациям (без субъектов малого предпринимательства).</p> <p><sup>8)</sup> Данные за 2010 и 2015 гг. приведены по итогам сплошного наблюдения за деятельностью субъектов малого и среднего предпринимательства.</p> <p><sup>9)</sup> С 2015 г. данные приведены по агрегированному индексу производства по видам экономической деятельности «Добыча полезных ископаемых», «Обрабатывающие производства», «Обеспечение электрической энергией, газом и паром; кондиционирование воздуха», «Водоснабжение; водоотведение, организация сбора и утилизация отходов, деятельность по ликвидации загрязнений» (ОКВЭД2), до 2015 г. - по видам экономической деятельности «Добыча полезных ископаемых», «Обрабатывающие производства», «Производство и распределение электроэнергии, газа и воды» (ОКВЭД).</p>									



# КОСТРОМСКАЯ ОБЛАСТЬ



Площадь территории – 60,2 тыс. км<sup>2</sup>

Климат умеренного пояса (атлантико-континентальный)

Средняя температура января 2017 г.: -12,7°С

Средняя температура июля 2017 г.: +16,7°С

Население (оценка на 1 января 2018 г.), тыс. человек:

все население – 643,3

городское – 464,5

сельское – 178,8

Национальная структура населения

(по переписи на 14 сентября 2010 г.), процентов к населению, указавшему национальную принадлежность:

русские – 96,6

украинцы – 0,9

татары – 0,3

другие национальности – 2,2

Плотность населения (на 1 января 2018 г.) – 10,7 человека на 1 км<sup>2</sup>

Муниципальные образования (на 1 января 2018 г.) – 176

в том числе:

муниципальные районы – 24

городские округа – 6

городские поселения – 12

сельские поселения – 134

Наиболее крупные города

(число жителей – оценка на 1 января 2018 г.), тыс. человек:

**Кострома** – 277,3

Шарья – 24,0

Буй – 23,8

Нерехта – 21,3

Галич – 16,9

Волгоречинск – 16,5

Мантурово – 15,4

## РАСПРЕДЕЛЕНИЕ ЧИСЛА МИГРАНТОВ ПО ОСНОВНЫМ ПОТОКАМ ПЕРЕДВИЖЕНИЯ в 2017 г.

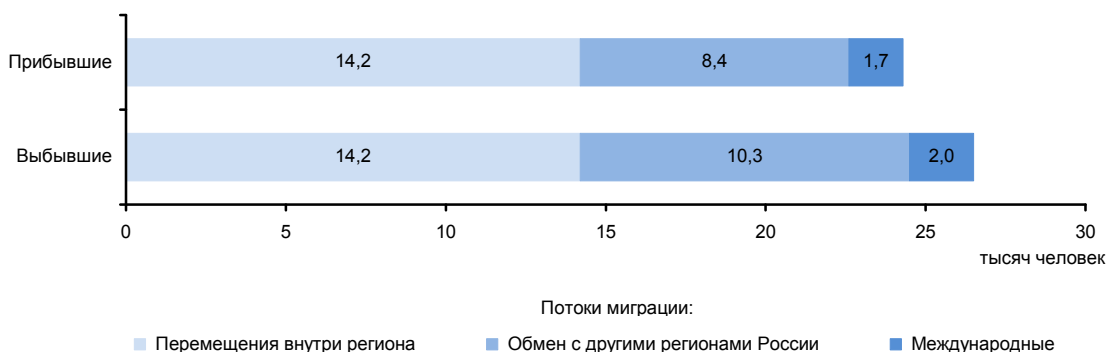

**ЭКОНОМИКА ОБЛАСТИ в 2017 г.**

В структуре валового регионального продукта в 2016 г. основными видами экономической деятельности являлись: обрабатывающие производства – 22,3%; оптовая и розничная торговля; ремонт автотранспортных средств, мотоциклов, бытовых изделий и предметов личного пользования – 15,7; государственное управление и обеспечение военной безопасности; социальное страхование – 9,1; сельское хозяйство, охота и лесное хозяйство – 9,0; производство и распределение электроэнергии, газа и воды – 8,3%.

Индекс промышленного производства по сравнению с 2016 г. составил 108,6%, по видам деятельности «Добыча полезных ископаемых» – 93,8%, «Обрабатывающие производства» – 109,6%, «Обеспечение электрической энергией, газом и паром; кондиционирование воздуха» – 106,4%, «Водоснабжение; водоотведение, организация сбора и утилизации отходов, деятельности по ликвидации загрязнений» – 104,7%. В объеме отгруженных товаров собственного производства, выполненных работ и услуг собственными силами по добыче полезных ископаемых область занимает 81 место в России (в федеральном округе – 15), по обрабатывающим производствам – 57 (17), по обеспечению электрической энергией, газом и паром; кондиционированию воздуха – 40 (9), по водоснабжению; водоотведению, организации сбора и утилизации отходов, деятельности по ликвидации загрязнений – 61 (18).

На долю области приходится около трети производства в стране автокранов.

В сельском хозяйстве развиты животноводство молочно-мясного направления, свиноводство, птицеводство, пчеловодство, растениеводство с преобладанием выращивания кормовых культур.

Оборот розничной торговли составил 97,3 млрд. руб., или 100,1% (в сопоставимых ценах) к 2016 г. По уровню оборота розничной торговли на душу населения область заняла 56 место в Российской Федерации (в 2016 г. – 55 место). В структуре оборота розничной торговли удельный вес пищевых продуктов, включая напитки, и табачных изделий составил 48,2%, непродовольственных товаров – 51,8 % (в 2016 г. – соответственно 48,8 и 51,2%).

Оборот общественного питания составил 4,2 млрд. руб., или 103,4% (в сопоставимых ценах) к 2016 г.

Сальдированный финансовый результат (прибыль минус убыток) деятельности организаций составил 6315 млн. руб.

В объеме инвестиций в основной капитал 68,7% заняли собственные средства, 31,3% – привлеченные средства.

Объем финансовых вложений, поступивших в экономику области, составил 37032 млн. руб.

Сальдо прямых иностранных инвестиций, по данным Банка России, составило 53 млн. долл. США.

Внешнеторговый оборот области составил 439,5 млн. долл. США, в том числе экспорт – 278,9 млн. долл. США, или 97,3% к уровню 2016 г., импорт – соответственно 160,6 млн. долл. США и 98,5%.

**УДЕЛЬНЫЙ ВЕС ОБЛАСТИ  
В ОБЩЕРОССИЙСКИХ ОСНОВНЫХ  
ЭКОНОМИЧЕСКИХ ПОКАЗАТЕЛЯХ**

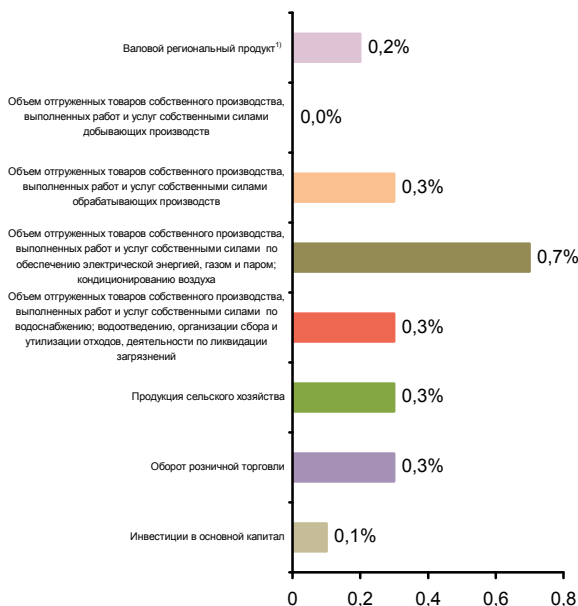

**СТРУКТУРА ВАЛОВОГО РЕГИОНАЛЬНОГО ПРОДУКТА  
ПО ВИДАМ ДЕЯТЕЛЬНОСТИ<sup>1)</sup>**  
(в текущих основных ценах)



<sup>1)</sup> 2016 г.



**СТРУКТУРА ОБЪЕМА ОТГРУЖЕННЫХ ТОВАРОВ СОБСТВЕННОГО ПРОИЗВОДСТВА, ВЫПОЛНЕННЫХ РАБОТ И УСЛУГ СОБСТВЕННЫМИ СИЛАМИ ОБРАБАТЫВАЮЩИХ ПРОИЗВОДСТВ ПО ВИДАМ ДЕЯТЕЛЬНОСТИ**

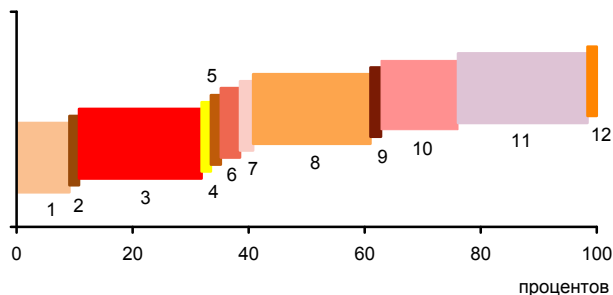

- 1 - Производство пищевых продуктов; производство напитков; производство табачных изделий (9,1%)
- 2 - Производство текстильных изделий; производство одежды; производство кожи и изделий из кожи (1,7%)
- 3 - Обработка древесины и производство изделий из дерева и пробки, кроме мебели, производство изделий из соломки и материалов для плетения (21,1%)
- 4 - Производство бумаги и бумажных изделий; деятельность полиграфическая и копирование носителей информации (1,6%)
- 5 - Производство кокса и нефтепродуктов; производство резиновых и пластмассовых изделий (1,7%)
- 6 - Производство химических веществ и химических продуктов; производство лекарственных средств и материалов, применяемых в медицинских целях (3,3%)
- 7 - Производство прочей неметаллической минеральной продукции (2,3%)
- 8 - Производство металлургическое; производство готовых металлических изделий, кроме машин и оборудования (20,2%)
- 9 - Производство компьютеров, электронных и оптических изделий; производство электрического оборудования (1,8%)
- 10 - Производство машин и оборудования, не включенных в другие группировки; производство автотранспортных средств, прицепов и полуприцепов; производство прочих транспортных средств и оборудования (13,3%)
- 11 - Производство мебели; производство прочих готовых изделий (22,3%)
- 12 - Ремонт и монтаж машин и оборудования (1,6%)

**УДЕЛЬНЫЙ ВЕС ПРОДУКЦИИ РАСТЕНИЕВОДСТВА И ЖИВОТНОВОДСТВА В ПРОДУКЦИИ СЕЛЬСКОГО ХОЗЯЙСТВА**

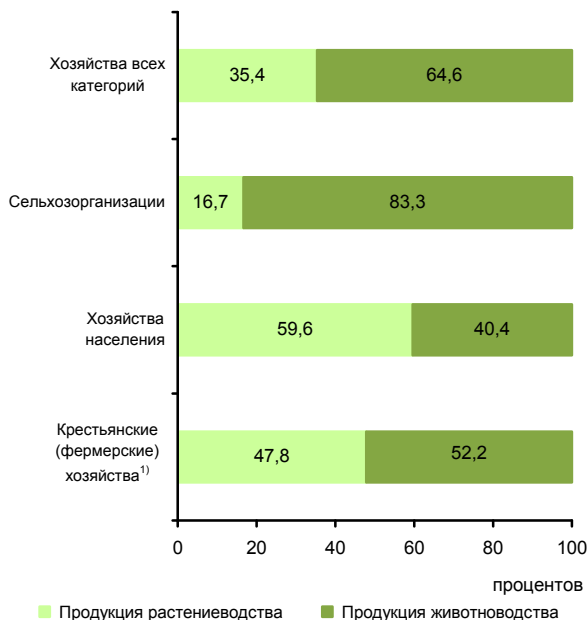

<sup>1)</sup> Включая индивидуальных предпринимателей.

**СТРУКТУРА ВНЕШНЕЙ ТОРГОВЛИ**

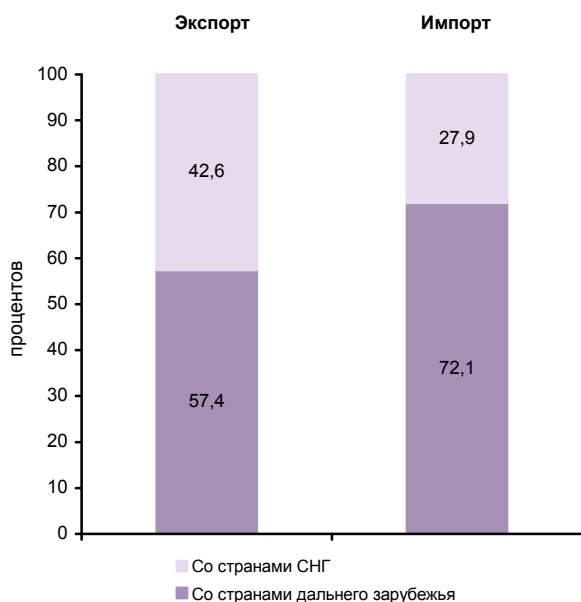

**СТРУКТУРА ДЕНЕЖНЫХ ДОХОДОВ НАСЕЛЕНИЯ (в процентах от общего объема денежных доходов населения)**



**ОСНОВНЫЕ СОЦИАЛЬНО-ЭКОНОМИЧЕСКИЕ ПОКАЗАТЕЛИ**

	2005	2010	2011	2012	2013	2014	2015	2016	2017
<b>НАСЕЛЕНИЕ</b>									
Численность населения (оценка на конец года), тыс. человек	699,8	666,4	661,8	658,9	656,4	654,4	651,5	648,2	643,3
в том числе:									
мужчины	318,8	303,6	301,7	300,9	300,4	299,7	298,5	297,2	295,1
женщины	381,0	362,8	360,1	358,0	356,0	354,7	353,0	351,0	348,2
Из общей численности – население в трудоспособном возрасте, тыс. человек	431,7	398,4	390,0	382,3	374,7	366,9	358,7	351,1	343,6
Число родившихся на 1000 человек населения	9,8	12,1	12,3	12,9	12,7	12,6	12,5	12,0	10,7
Число умерших на 1000 человек населения	21,3	17,7	16,6	16,1	16,1	15,8	16,0	15,6	14,9
Естественный прирост, убыль (-) на 1000 человек населения	-11,5	-5,6	-4,3	-3,2	-3,4	-3,2	-3,5	-3,6	-4,2
Ожидаемая продолжительность жизни при рождении, число лет:									
все население	62,59	67,50	68,45	69,50	69,86	70,05	70,38	70,87	71,81
мужчины	55,93	61,34	62,67	63,62	64,31	64,10	64,94	65,56	66,25
женщины	70,47	73,91	74,27	75,32	75,29	76,00	75,68	75,98	77,15
<b>ТРУД</b>									
Среднегодовая численность занятых <sup>1)</sup> , тыс. человек	324,5	321,5	315,0	310,5	305,6	299,8	299,4	293,2	290,8
Численность работников, занятых в государственных органах и органах местного самоуправления, тыс. человек	10,9	11,2	10,5	10,1	10,1	14,7	14,0	12,9	13,1
Численность безработных, тыс. человек	18,0	21,4	18,1	16,8	17,1	14,5	17,3	18,1	17,3
Уровень безработицы, процентов	4,9	6,0	5,1	4,8	4,9	4,3	5,3	5,5	5,3
Численность незанятых граждан, обратившихся за содействием в поиске подходящей работы в органы службы занятости населения (на конец года), тыс. человек	5,8	5,9	4,9	3,8	3,3	3,7	3,9	3,5	3,2
из них признаны безработными	5,3	4,8	4,0	3,0	2,5	2,5	2,6	2,3	2,0
<b>УРОВЕНЬ ЖИЗНИ НАСЕЛЕНИЯ И СОЦИАЛЬНАЯ СФЕРА</b>									
Среднедушевые денежные доходы (в месяц), руб.	4985	13315	14574	15867	17575	19320	22442	23981	24745
Реальные денежные доходы населения, в процентах к предыдущему году	114,7	114,6	99,3	102,7	102,6	101,7	99,7	99,3	99,0
Потребительские расходы в среднем на душу населения (в месяц), руб.	2954	8250	9691	10768	11937	13027	14595	15898	16660
Среднемесячная номинальная начисленная заработная плата работников организаций, руб.	5975	13526	14891	16896	19157	20867	21796	22989	24554
Средний размер назначенных пенсий <sup>2)</sup> , руб.	2454	7249	7863	8670	9473	10258	11379	11723	12623
Реальный размер назначенных пенсий <sup>2)</sup> , в процентах к предыдущему году	114,2	111,2	104,4	101,9	102,8	97,6	102,2	97,9	105,5
Численность пенсионеров, состоящих на учете в системе Пенсионного фонда Российской Федерации, тыс. человек	212	207	208	208	209	210	211	211	212
Удельный вес численности населения с денежными доходами ниже величины прожиточного минимума в общей численности населения субъекта, процентов	23,2	15,7	16,5	15,1	14,0	13,5	14,0	13,2	13,0
Потребление продуктов питания на душу населения в год, кг:									
мясо и мясопродукты, включая субпродукты II категории и жир-сырец	37	...	...	...	...	...	...	...	54 <sup>3)</sup>
молоко и молочные продукты	211	...	...	...	...	...	...	...	198 <sup>3)</sup>
хлебные продукты (хлеб и макаронные изделия в пересчете на муку, мука, крупа, бобовые)	106	101	102	102	101	102	101	102	102



**ЦЕНТРАЛЬНЫЙ ФЕДЕРАЛЬНЫЙ ОКРУГ  
КОСТРОМСКАЯ ОБЛАСТЬ**

Продолжение

	2005	2010	2011	2012	2013	2014	2015	2016	2017
Общая площадь жилых помещений, приходящаяся в среднем на одного жителя (на конец года) <sup>1)</sup> – всего, м <sup>2</sup>	23,8	25,1	25,4	25,7	25,7	26,0	26,6	26,9	27,4
в городских поселениях	22,4	24,0	24,2	24,4	24,6	24,8	25,3	25,5	26,1
в сельской местности	26,9	27,7	28,3	28,9	28,4	29,0	29,8	30,4	31,0
Численность граждан, пользующихся социальной поддержкой по оплате жилого помещения и коммунальных услуг, тыс. человек	257,7	184,7	178,2	288,3	402,5	297,8	277,4	253,3	236,3
Среднемесячный размер социальной поддержки на одного пользователя, руб.	128	467	730	466	374	516	511	561	580
Число семей, получивших субсидии на оплату жилого помещения и коммунальных услуг, тыс.	20,8	13,0	9,6	9,0	8,8	8,4	9,2	9,7	9,8
Среднемесячный размер субсидий на одну семью, руб.	356	877	848	995	1032	1182	1350	1438	1654
Численность детей, стоящих на учете для определения в дошкольные образовательные организации <sup>5)</sup> :									
всего, человек	6269	11844	14171	13635	14852	15919	14090	13101	12698
на 1000 детей в возрасте 1-6 лет	168	286	333	284	337	348	298	271	263
Охват детей дошкольным образованием, в процентах от численности детей соответствующего возраста	73,3	75,4	75,7	76,0	75,5	73,6	74,3	77,0	77,5
Число организаций, осуществляющих образовательную деятельность по образовательным программам начального, основного и среднего общего образования (на начало учебного года)	468	382	345	314	337	332	320	311	307
Численность обучающихся по образовательным программам начального, основного и среднего общего образования, тыс. человек	71	61	61	66	62	63	64	68	70
Численность студентов, обучающихся по образовательным программам среднего профессионального образования, тыс. человек									
в том числе по программам подготовки:									
квалифицированных рабочих, служащих	11,5	7,4	6,5	5,9	4,5	4,0	3,7	2,8	2,7
специалистов среднего звена	10,9	9,3	9,2	9,0	8,6	8,7	9,5	11,0	11,4
Численность студентов, обучающихся по программам бакалавриата, специалитета, магистратуры, тыс. человек	21,1	21,7	20,5	19,2	18,3	16,6	13,6	11,4	10,8
Численность врачей, человек:									
всего, тыс.	2,6	2,3	2,4	2,3	2,4	2,3	2,3	2,4	2,4
на 10 000 человек населения	36,7	34,6	35,7	36,0	35,7	35,5	35,2	37,1	37,4
Численность среднего медицинского персонала, человек:									
всего, тыс.	8,6	7,8	8,1	7,5	8,0	7,9	7,6	7,6	7,4
на 10 000 человек населения	122,6	116,4	122,1	115,0	121,3	119,9	116,8	116,6	115,5
Число больничных организаций	72	50	55	50	54	51	49	47	41
Число больничных коек:									
всего, тыс.	11,1	6,4	6,6	6,2	6,5	6,2	6,3	6,2	6,2
на 10 000 человек населения	158	97	100	95	98	95	96	96	97
Число амбулаторно-поликлинических организаций	152	116	122	140	125	122	119	147	143
Мощность амбулаторно-поликлинических организаций, посещений в смену:									
всего, тыс.	15,0	15,6	16,4	17,5	16,8	17,0	16,9	17,7	17,8
на 10 000 человек населения	215	234	247	269	255	259	259	273	277
Число зарегистрированных преступлений:									
всего, тыс.	17,4	9,9	9,3	9,3	8,4	7,7	8,0	8,8	8,9
на 100 000 человек населения	2466	1480	1394	1427	1265	1164	1221	1351	1371
<b>ВАЛОВОЙ РЕГИОНАЛЬНЫЙ ПРОДУКТ</b>									
Валовой региональный продукт:									
всего, млн. руб.	44685	98131	116630	130840	139016	146732	160580	160705	...
на душу населения, руб.	63304	146537	175627	198143	211383	223884	245941	247314	...
Индекс физического объема валового регионального продукта, в процентах к предыдущему году	103,6	106,3	103,9	104,1	102,3	100,4	98,6	96,8	...





**ЦЕНТРАЛЬНЫЙ ФЕДЕРАЛЬНЫЙ ОКРУГ  
КОСТРОМСКАЯ ОБЛАСТЬ**

Продолжение

	2005	2010	2011	2012	2013	2014	2015	2016	2017
<b>ИНВЕСТИЦИИ</b>									
Инвестиции в основной капитал (в фактически действовавших ценах), млн. руб.	14083	15100	17648	21169	22264	27512	27345	26430	20642
Индекс физического объема инвестиций в основной капитал, в процентах к предыдущему году	104,5	124,9	109,4	113,8	100,2	119,9	86,7	91,4	78,1
Удельный вес инвестиций в основной капитал, финансируемых за счет бюджетных средств, в общем объеме инвестиций, процентов	7,1	15,7	21,4	18,8	22,6	14,3	12,5	8,9	18,7
в том числе за счет федерального бюджета	3,7	7,0	15,8	14,7	14,8	8,3	9,2	4,8	9,8
<b>ОСНОВНЫЕ ФОНДЫ</b>									
Наличие основных фондов <sup>6)</sup> (на конец года; по полной учетной стоимости), млн. руб.	189028	295091	312406	323157	345022	360520	377650	419515	436507
Ввод в действие основных фондов, млн. руб.	10823	11931	13396	13748	13411	14333	22358	21701	13447
Степень износа основных фондов <sup>7)</sup> (на конец года), процентов	41,8	37,9	41,5	45,3	48,4	49,9	48,8	48,6	50,6
Удельный вес полностью изношенных основных фондов <sup>7)</sup> (на конец года; по полной учетной стоимости; в процентах от общего объема основных фондов)	11,2	5,8	7,1	9,5	13,8	16,5	17,9	18,0	20,4
<b>ПРЕДПРИЯТИЯ И ОРГАНИЗАЦИИ</b>									
Число предприятий и организаций (на конец года; по данным государственной регистрации)	17274	17407	17552	17916	18060	17642	17836	17256	16464
Число малых предприятий <sup>8)</sup> (на конец года)		7231	7938	8366	8604	6702	9344	9612	9851
<b>ПРОМЫШЛЕННОЕ ПРОИЗВОДСТВО</b>									
Объем отгруженных товаров собственного производства, выполненных работ и услуг собственными силами по видам деятельности, млн. руб.:									
добыча полезных ископаемых								373	317
обрабатывающие производства								107792	118263
обеспечение электрической энергией, газом и паром; кондиционирование воздуха								36246	39628
водоснабжение; водоотведение, организация сбора и утилизации отходов, деятельность по ликвидации загрязнений								2753	3101
Индекс промышленного производства <sup>9)</sup> , в процентах к предыдущему году	108,9	115,7	108,2	103,7	104,6	100,0	93,6	101,7	108,6
Индекс производства по видам деятельности, в процентах к предыдущему году:									
добыча полезных ископаемых							100,6	88,7	93,8
обрабатывающие производства							99,5	101,5	109,6
обеспечение электрической энергией, газом и паром; кондиционирование воздуха							66,3	102,3	106,4
водоснабжение; водоотведение, организация сбора и утилизации отходов, деятельность по ликвидации загрязнений							99,2	101,4	104,7
<b>СЕЛЬСКОЕ ХОЗЯЙСТВО</b>									
Продукция сельского хозяйства в хозяйствах всех категорий (в фактически действовавших ценах), млн. руб.	8082	...	...	...	...	...	...	17090 <sup>3)</sup>	15993 <sup>3)</sup>
Индекс производства продукции сельского хозяйства в хозяйствах всех категорий, в процентах к предыдущему году	98,6	...	...	...	...	...	...	96,1 <sup>3)</sup>	93,6 <sup>3)</sup>



**ЦЕНТРАЛЬНЫЙ ФЕДЕРАЛЬНЫЙ ОКРУГ  
КОСТРОМСКАЯ ОБЛАСТЬ**

Продолжение

	2005	2010	2011	2012	2013	2014	2015	2016	2017
Посевная площадь всех сельскохозяйственных культур в хозяйствах всех категорий, тыс. га	328,8	204,1	195,4	185,5	186,2	185,7	185,2	187,4	184,9
Структура посевных площадей сельскохозяйственных культур в хозяйствах всех категорий, в процентах от всей посевной площади:									
зерновые и зернобобовые культуры	23,7	25,4	24,5	24,3	23,0	22,1	21,0	21,0	19,5
технические культуры	0,6	0,8	1,2	1,3	1,3	0,3	0,3	0,8	0,5
картофель и овощебахчевые культуры	4,8	5,7	5,7	5,5	5,0	4,7	4,6	4,2	4,0
кормовые культуры	70,9	68,1	68,6	68,8	70,7	72,9	74,1	74,0	76,1
Поголовье скота в хозяйствах всех категорий (на конец года), тыс. голов:									
крупный рогатый скот	102,4	69,8	66,8	63,2	61,3	58,2	56,1	55,3	53,6
в том числе коровы	47,5	33,1	31,8	29,7	27,4	25,7	24,7	23,9	23,4
свины	39,6	47,7	48,2	52,2	34,8	27,6	27,3	35,5	37,8
овцы и козы	24,9	21,8	20,6	19,6	18,9	19,1	20,2	19,3	18,6
Производство в хозяйствах всех категорий, тыс. т:									
зерно (в весе после доработки)	72,7	48,7	68,0	59,9	46,2	65,4	60,2	54,5	41,6
льноволокно	0,6	0,6	1,2	1,4	0,8	0,1	0,2	0,0	0,0
картофель	173,3	86,4	149,6	132,2	120,8	123,0	118,0	102,6	86,5
овощи	105,1	74,9	75,1	67,6	61,3	55,0	49,2	47,0	42,2
скот и птица на убой (в убойном весе)	23,8	22,6	22,2	21,4	19,7	16,2	14,9	13,9	14,3
молоко	156,1	133,2	127,6	121,0	111,3	106,9	108,1	108,2	108,4
яйца, млн. шт.	525,1	614,0	648,8	648,4	676,4	706,8	744,6	776,1	818,4
<b>СТРОИТЕЛЬСТВО</b>									
Число действующих строительных организаций	957	1091	1113	1225	1280	1081	875	832	1388
Объем работ, выполненных по виду деятельности «Строительство» (в фактически действовавших ценах), млн. руб.	3916,0	8960,5	8045,9	8485,2	8307,4	8663,1	13498,7	10949,7	7327,6
Индекс физического объема работ, выполненных по виду деятельности «Строительство», в процентах к предыдущему году	129,4	100,1	84,7	99,6	91,6	101,7	110,2	80,6	66,3
Ввод в действие жилых домов, тыс. м <sup>2</sup> общей площади жилых помещений	117	151	156	205	228	328	322	309	310
Удельный вес жилых домов, построенных населением за счет собственных и привлеченных средств, в общем вводе жилья, процентов	52,1	49,1	49,3	42,2	66,4	54,5	41,8	50,1	38,2
Ввод в действие мощностей:									
дошкольных образовательных организаций, мест	10	12	-	-	80	595	600	400	360
общеобразовательных организаций, учебных мест	195	18	-	-	108	-	-	-	-
больничных организаций, коек	-	-	85	-	-	-	-	-	-
амбулаторно-поликлинических организаций, посещений в смену	-	150	-	-	-	15	-	-	-
<b>ТОРГОВЛЯ И УСЛУГИ НАСЕЛЕНИЮ</b>									
Оборот розничной торговли (в фактически действовавших ценах):									
всего, млн. руб.	18669	49162	57601	63254	69017	75343	85534	93648	97323
на душу населения, руб.	26448	73413	86738	95792	104945	114959	131002	144117	150715
Индекс физического объема оборота розничной торговли, в процентах к предыдущему году	107,3	113,8	108,3	104,9	102,6	101,9	96,9	101,3	100,1
Оборот общественного питания (в фактически действовавших ценах), млн. руб.	829	2224	2682	2869	3280	3449	3786	4095	4189
Индекс физического объема оборота общественного питания, в процентах к предыдущему году	115,1	105,4	105,7	102,7	107,1	102,7	96,4	99,1	103,4
Объем платных услуг населению (в фактически действовавших ценах), млн. руб.	5524	14584	16524	18079	21009	22608	24043	24989	25840
Индекс физического объема платных услуг населению, в процентах к предыдущему году	114,6	121,7	102,8	103,4	102,4	98,7	95,1	99,3	100,3



	2005	2010	2011	2012	2013	2014	2015	2016	2017	
<b>ТРАНСПОРТ</b>										
Эксплуатационная длина железнодорожных путей общего пользования (на конец года), км	640	641	641	641	642	642	642	642	642	
Протяженность автомобильных дорог общего пользования твердым покрытием (на конец года) <sup>1)</sup> , км	3743	5541	5527	6718	7663	7840	7997	8169	8175	
Грузооборот автомобильного транспорта, млн. т·км	760	405	450	502	577	389	432	472	577	
Пассажирооборот автобусного транспорта общего пользования, млн. пассажиро-километров	1143	827	846	873	724	640	632	599	634	
<b>ИНФОРМАЦИОННЫЕ И КОММУНИКАЦИОННЫЕ ТЕХНОЛОГИИ</b>										
Удельный вес домашних хозяйств, имевших широкополосный доступ к сети Интернет, в общем числе домашних хозяйств, процентов							66,1	57,4	69,9	70,0
Удельный вес населения, использовавшего сеть Интернет, в общей численности населения, процентов							66,0	67,0	71,8	76,5
Удельный вес организаций, использовавших широкополосный доступ к сети Интернет, в общем числе обследованных организаций, процентов		42,4	56,5	69,9	73,9	73,7	68,7	72,5	78,0	
Число подключенных абонентских устройств мобильной связи на 1000 человек населения (на конец года), шт.	744,2	1774,7	2050,4	1793,3	1735,1	1823,9	1710,7	1718,1	1774,0	
Число активных абонентов широкополосного доступа к сети Интернет на 100 человек населения (на конец года):										
фиксированного			13,4	16,4	18,0	18,8	19,2	18,7	20,8	
мобильного			42,9	43,2	48,4	52,7	58,6	60,9	68,0	
<b>ФИНАНСЫ</b>										
Доходы консолидированного бюджета субъекта, млн. руб.	8271	20767	22265	24778	25605	25048	25099	26966	28845	
из них доходы муниципальных образований	4495	9869	10380	10483	12683	13280	12297	14481	14834	
Расходы консолидированного бюджета субъекта, млн. руб.	8960	23076	23568	24751	27487	29114	28525	30947	31554	
из них расходы муниципальных образований	4742	9919	10560	10492	12389	13428	13018	15073	15572	
Поступление налогов, сборов и иных обязательных платежей в бюджетную систему Российской Федерации, млн. руб.	6691	14527	15678	18310	19505	20090	20674	22809	25047	
Задолженность по налогам и сборам в бюджетную систему Российской Федерации, млн. руб.	2153	2866	3293	2810	3015	5516	4944	4750	3437	
<b>ЦЕНЫ</b>										
Индекс потребительских цен (декабрь к декабрю предыдущего года), процентов	109,2	110,9	105,7	107,5	107,4	111,0	112,9	106,1	102,1	
Стоимость фиксированного набора потребительских товаров и услуг (на конец года):										
руб.	3930,2	7781,7	8353,7	9071,9	10026,5	10948,5	12145,6	12923,4	13423,9	
в процентах к среднероссийской стоимости	83	89	91	92	93	91	91	91	91	

<sup>1)</sup> Начиная с 2015 г. данные рассчитаны в соответствии с актуализированной методикой расчета баланса трудовых ресурсов и оценки затрат труда.

<sup>2)</sup> Данные за 2016-2017 гг. приведены не включая единовременную денежную выплату в размере 5 тысяч рублей, назначенную в соответствии с Федеральным законом от 22 ноября 2016 г. № 385-ФЗ. Средний размер назначенных пенсий, включая единовременную денежную выплату, составил по состоянию на 1 января 2017 г. – 16723 рублей, реальный размер назначенных пенсий по состоянию на 1 января 2017 г. – 139,6%, по состоянию на 1 января 2018 г. – 74,0%.

<sup>3)</sup> Первая оценка данных с учетом итогов Всероссийской сельскохозяйственной переписи 2016 года, будут опубликованы в официальных изданиях Росстата 2019 года.

<sup>4)</sup> В связи с отсутствием нормативно-правового акта, устанавливающего порядок государственного учета жилищного фонда в Российской Федерации, в том числе его государственного технического учета (включая техническую инвентаризацию), официальная статистическая информация за 2013-2017 гг. сформирована не по полному кругу единиц учета.

<sup>5)</sup> Начиная с 2015 г. по данным Минпросвещения России. Данные выгружены из федерального сегмента электронной очереди по состоянию на 31 декабря 2017 г.

<sup>6)</sup> С учетом переоценки (см. методические пояснения к разделу).

<sup>7)</sup> По коммерческим организациям (без субъектов малого предпринимательства).

<sup>8)</sup> Данные за 2010 и 2015 гг. приведены по итогам сплошного наблюдения за деятельностью субъектов малого и среднего предпринимательства.

<sup>9)</sup> С 2015 г. данные приведены по агрегированному индексу производства по видам экономической деятельности «Добыча полезных ископаемых», «Обрабатывающие производства», «Обеспечение электрической энергией, газом и паром; кондиционирование воздуха», «Водоснабжение; водоотведение, организация сбора и утилизации отходов, деятельность по ликвидации загрязнений» (ОКВЭД), до 2015 г. – по видам экономической деятельности «Добыча полезных ископаемых», «Обрабатывающие производства», «Производство и распределение электроэнергии, газа и воды» (ОКВЭД).

<sup>10)</sup> С 2012 г. – включая протяженность улиц.



# КУРСКАЯ ОБЛАСТЬ



Площадь территории – 30,0 тыс. км<sup>2</sup>

Климат умеренного пояса (атлантико-континентальный)

Средняя температура января 2017 г.: -6,9°C

Средняя температура июля 2017 г.: +19,1°C

Население (оценка на 1 января 2018 г.), тыс. человек:

все население – 1115,2

городское – 756,9

сельское – 358,3

Национальная структура населения

(по переписи на 14 октября 2010 г.), процентов к населению, указавшему национальную принадлежность:

русские – 96,5

украинцы – 1,3

армяне – 0,5

другие национальности – 1,7

Плотность населения (на 1 января 2018 г.) – 37,2 человека на 1 км<sup>2</sup>

Муниципальные образования (на 1 января 2018 г.) – 355

в том числе:

муниципальные районы – 28

городские округа – 5

городские поселения – 27

сельские поселения – 295

Наиболее крупные города

(число жителей – оценка на 1 января 2018 г.), тыс. человек:

**Курск** – 448,7

Железногорск – 100,7

Курчатов – 38,3

Льгов – 18,8

Рыльский – 16,1

Щигры – 15,3

## РАСПРЕДЕЛЕНИЕ ЧИСЛА МИГРАНТОВ ПО ОСНОВНЫМ ПОТОКАМ ПЕРЕДВИЖЕНИЯ в 2017 г.

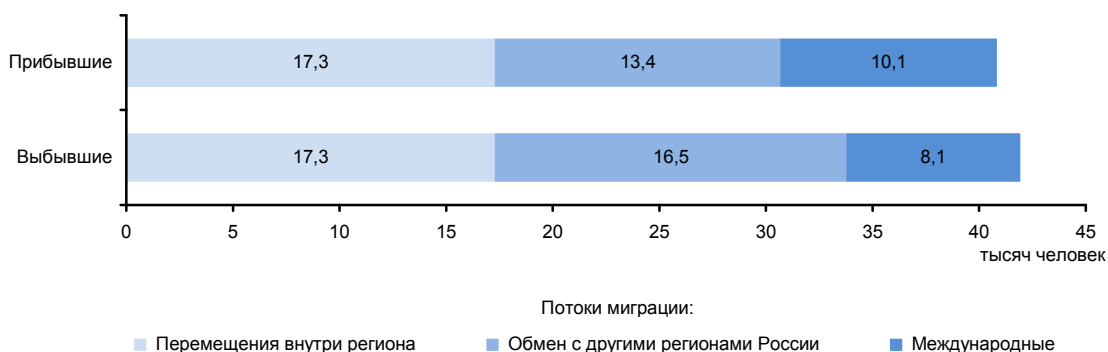

**ЭКОНОМИКА ОБЛАСТИ в 2017 г.**

В структуре валового регионального продукта в 2016 г. основными видами экономической деятельности являлись: обрабатывающие производства – 20,7%; сельское хозяйство, охота и лесное хозяйство – 18,4; оптовая и розничная торговля; ремонт автотранспортных средств, мотоциклов, бытовых изделий и предметов личного пользования – 9,1; добыча полезных ископаемых – 8,6; операции с недвижимым имуществом, аренда и предоставление услуг – 7,8; производство и распределение электроэнергии, газа и воды – 7,6%.

Индекс промышленного производства по сравнению с 2016 г. составил 103,1%, по видам деятельности «Добыча полезных ископаемых» – 101,2%, «Обрабатывающие производства» – 105,0%, «Обеспечение электрической энергией, газом и паром; кондиционирование воздуха» – 103,3%, «Водоснабжение; водоотведение, организация сбора и утилизации отходов, деятельность по ликвидации загрязнений» – 114,1%. В объеме отгруженных товаров собственного производства, выполненных работ и услуг собственными силами по добыче полезных ископаемых область занимает 26 место в России (в федеральном округе – 3), по обрабатывающим производствам – 48 (14), по обеспечению электрической энергией, газом и паром; кондиционированию воздуха – 25 (5), по водоснабжению; водоотведению, организации сбора и утилизации отходов, деятельности по ликвидации загрязнений – 55 (14).

На долю области приходится около двух третей производства в стране конвейерных резинотканевых лент, значительная часть – окатышей железорудных окисленных, контрольно-кассовых машин, концентрата железорудного, треть – батарей аккумуляторных никель-кадмиевых, никель-металл-гидридных, литий-ионных, литий-полимерных, никель-железных и прочих.

В сельском хозяйстве возделывают зерновые, технические, кормовые культуры. Разводят крупный рогатый скот мясомолочного направления, свиней, птицу.

Оборот розничной торговли составил 197,2 млрд. руб., или 100,2% (в сопоставимых ценах) к 2016 г. По уровню оборота розничной торговли на душу населения область заняла 40 место в Российской Федерации (в 2016 г. – 39 место). В структуре оборота розничной торговли удельный вес пищевых продуктов, включая напитки, и табачных изделий составил 48,1%, непродовольственных товаров – 51,9% (в 2016 г. – соответственно 48,9 и 51,1%).

Оборот общественного питания составил 6,1 млрд. руб., или 102,6% (в сопоставимых ценах) к 2016 г.

Сальдированный финансовый результат (прибыль минус убыток) деятельности организаций составил 56532 млн. руб.

В объеме инвестиций в основной капитал 34,8% заняли собственные средства, 65,2% – привлеченные средства.

Объем финансовых вложений, поступивших в экономику области, составил 107420 млн. руб.

Сальдо прямых иностранных инвестиций, по данным Банка России, составило 3 млн. долл. США.

Внешнеторговый оборот области составил 1074,5 млн. долл. США, в том числе экспорт – 622,0 млн. долл. США, или 137,4% к уровню 2016 г., импорт – соответственно 452,5 млн. долл. США и 103,4%.

**УДЕЛЬНЫЙ ВЕС ОБЛАСТИ  
В ОБЩЕРОССИЙСКИХ ОСНОВНЫХ  
ЭКОНОМИЧЕСКИХ ПОКАЗАТЕЛЯХ**

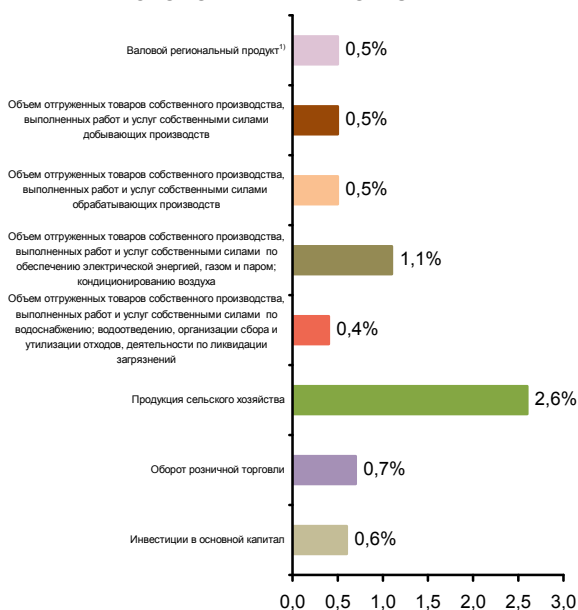

**СТРУКТУРА ВАЛОВОГО РЕГИОНАЛЬНОГО ПРОДУКТА  
ПО ВИДАМ ДЕЯТЕЛЬНОСТИ<sup>1)</sup>**  
(в текущих основных ценах)



<sup>1)</sup> 2016 г.



**СТРУКТУРА ОБЪЕМА ОТГРУЖЕННЫХ ТОВАРОВ СОБСТВЕННОГО ПРОИЗВОДСТВА, ВЫПОЛНЕННЫХ РАБОТ И УСЛУГ СОБСТВЕННЫМИ СИЛАМИ ОБРАБАТЫВАЮЩИХ ПРОИЗВОДСТВ ПО ВИДАМ ДЕЯТЕЛЬНОСТИ**

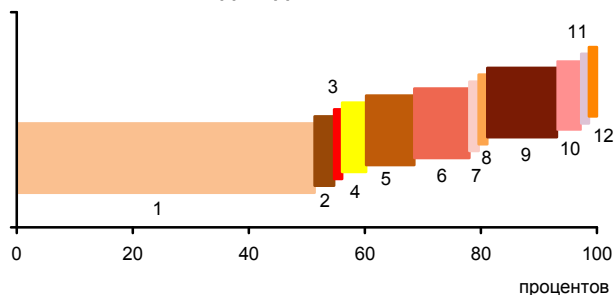

- 1 - Производство пищевых продуктов; производство напитков; производство табачных изделий (53,3%)
- 2 - Производство текстильных изделий; производство одежды; производство кожи и изделий из кожи (3,4%)
- 3 - Обработка древесины и производство изделий из дерева и пробки, кроме мебели, производство изделий из соломки и материалов для плетения (0,4%)
- 4 - Производство бумаги и бумажных изделий; деятельность полиграфическая и копирование носителей информации (4,1%)
- 5 - Производство кокса и нефтепродуктов; производство резиновых и пластмассовых изделий (8,3%)
- 6 - Производство химических веществ и химических продуктов; производство лекарственных средств и материалов, применяемых в медицинских целях (9,5%)
- 7 - Производство прочей неметаллической минеральной продукции (1,6%)
- 8 - Производство металлургическое; производство готовых металлических изделий, кроме машин и оборудования (1,5%)
- 9 - Производство компьютеров, электронных и оптических изделий; производство электрического оборудования (12,0%)
- 10 - Производство машин и оборудования, не включенных в другие группировки; производство автотранспортных средств, прицепов и полуприцепов; производство прочих транспортных средств и оборудования (4,2%)
- 11 - Производство мебели; производство прочих готовых изделий (0,3%)
- 12 - Ремонт и монтаж машин и оборудования (1,4%)

**УДЕЛЬНЫЙ ВЕС ПРОДУКЦИИ РАСТЕНИЕВОДСТВА И ЖИВОТНОВОДСТВА В ПРОДУКЦИИ СЕЛЬСКОГО ХОЗЯЙСТВА**

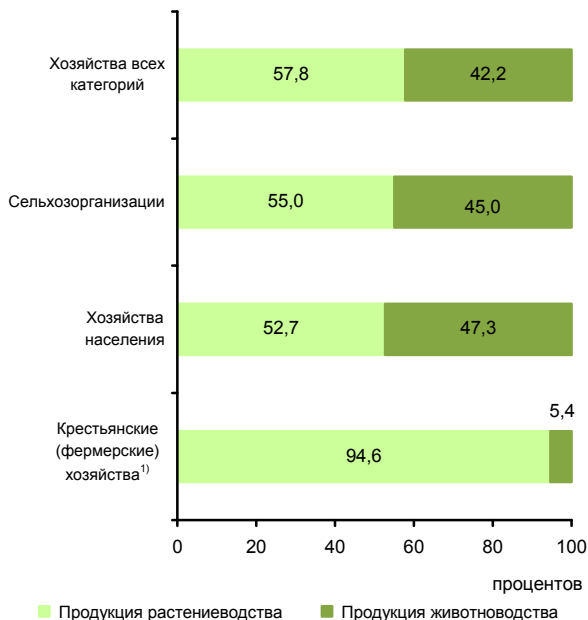

<sup>1)</sup> Включая индивидуальных предпринимателей.

**СТРУКТУРА ВНЕШНЕЙ ТОРГОВЛИ**

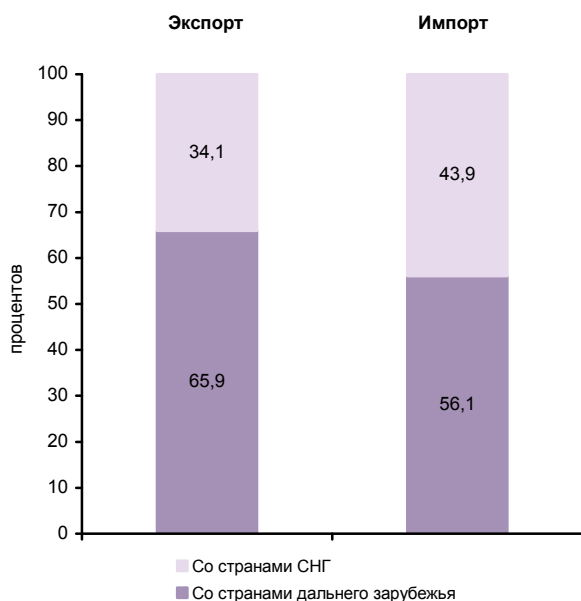

**СТРУКТУРА ДЕНЕЖНЫХ ДОХОДОВ НАСЕЛЕНИЯ (в процентах от общего объема денежных доходов населения)**



**ОСНОВНЫЕ СОЦИАЛЬНО-ЭКОНОМИЧЕСКИЕ ПОКАЗАТЕЛИ**

	2005	2010	2011	2012	2013	2014	2015	2016	2017
<b>НАСЕЛЕНИЕ</b>									
Численность населения (оценка на конец года), тыс. человек	1177,6	1125,7	1121,6	1119,3	1118,9	1117,4	1120,0	1122,9	1115,2
в том числе:									
мужчины	535,8	510,1	508,3	507,3	507,5	506,8	508,1	509,6	506,2
женщины	641,8	615,6	613,3	612,0	611,4	610,6	611,9	613,3	609,0
Из общей численности – население в трудоспособном возрасте, тыс. человек	712,2	670,4	660,7	651,3	642,2	632,3	625,5	619,7	606,7
Число родившихся на 1000 человек населения	8,6	11,1	11,5	12,0	11,6	11,7	11,6	11,1	9,6
Число умерших на 1000 человек населения	19,8	17,6	16,8	16,6	16,1	16,6	16,3	16,1	15,5
Естественный прирост, убыль (-) на 1000 человек населения	-11,2	-6,5	-5,3	-4,6	-4,5	-4,9	-4,7	-5,0	-5,9
Ожидаемая продолжительность жизни при рождении, число лет:									
все население	65,01	68,53	69,27	69,66	70,14	70,11	70,80	70,94	71,74
мужчины	58,01	62,32	63,04	63,49	64,27	63,79	64,81	65,19	66,13
женщины	73,12	74,94	75,67	75,90	76,00	76,56	76,78	76,58	77,11
<b>ТРУД</b>									
Среднегодовая численность занятых <sup>1)</sup> , тыс. человек	598,9	573,9	575,7	580,0	570,3	567,1	520,3	520,6	519,6
Численность работников, занятых в государственных органах и органах местного самоуправления, тыс. человек	15,5	15,9	15,0	14,5	14,1	19,7	18,9	18,4	18,5
Численность безработных, тыс. человек	43,7	47,6	36,1	28,9	26,6	22,5	24,0	24,4	23,5
Уровень безработицы, процентов	7,2	8,2	6,3	5,1	4,6	3,9	4,2	4,3	4,1
Численность незанятых граждан, обратившихся за содействием в поиске подходящей работы в органы службы занятости населения (на конец года), тыс. человек	9,3	10,1	8,4	7,1	6,2	6,3	7,4	5,8	4,6
из них признаны безработными	9,2	10,0	8,3	7,0	5,9	6,0	7,0	5,5	4,3
<b>УРОВЕНЬ ЖИЗНИ НАСЕЛЕНИЯ И СОЦИАЛЬНАЯ СФЕРА</b>									
Среднедушевые денежные доходы (в месяц), руб.	5218	14685	16387	18866	20809	23188	25801	25821	26425
Реальные денежные доходы населения, в процентах к предыдущему году	108,7	106,3	102,4	108,3	104,4	102,8	96,4	93,2	98,4
Потребительские расходы в среднем на душу населения (в месяц), руб.	3452	9580	11276	12861	14369	16132	17600	18543	19343
Среднемесячная номинальная начисленная заработная плата работников организаций, руб.	5476	14007	16241	18690	21234	23099	23921	25327	27274
Средний размер назначенных пенсий <sup>2)</sup> , руб.	2278	6847	7464	8271	9048	9818	10915	11296	12165
Реальный размер назначенных пенсий <sup>2)</sup> , в процентах к предыдущему году	115,5	111,6	104,8	104,6	103,4	97,8	100,8	98,4	105,4
Численность пенсионеров, состоящих на учете в системе Пенсионного фонда Российской Федерации, тыс. человек	382	378	381	383	386	389	392	395	396
Удельный вес численности населения с денежными доходами ниже величины прожиточного минимума в общей численности населения субъекта, процентов	20,2	10,8	10,4	8,2	9,0	8,7	10,2	10,3	10,2
Потребление продуктов питания на душу населения в год, кг:									
мясо и мясопродукты, включая субпродукты II категории и жир-сырец	57	...	...	...	...	...	...	...	84 <sup>3)</sup>
молоко и молочные продукты	221	...	...	...	...	...	...	...	184 <sup>3)</sup>
хлебные продукты (хлеб и макаронные изделия в пересчете на муку, мука, крупа, бобовые)	148	144	142	143	143	146	146	146	146



**ЦЕНТРАЛЬНЫЙ ФЕДЕРАЛЬНЫЙ ОКРУГ  
КУРСКАЯ ОБЛАСТЬ**

Продолжение

	2005	2010	2011	2012	2013	2014	2015	2016	2017
Общая площадь жилых помещений, приходящаяся в среднем на одного жителя (на конец года) – всего, м <sup>2</sup>	23,2	26,5	27,0	27,4	27,8	28,3	28,7	29,3	30,0
в городских поселениях	21,0	24,1	24,4	24,6	25,1	25,5	25,9	26,5	27,1
в сельской местности	26,9	31,2	32,1	33,0	33,4	34,0	34,6	35,2	35,9
Численность граждан, пользующихся социальной поддержкой по оплате жилого помещения и коммунальных услуг, тыс. человек	371,6	400,7	394,6	437,2	424,6	415,6	422,0	406,6	397,9
Среднемесячный размер социальной поддержки на одного пользователя, руб.	105	301	318	221	286	316	343	372	403
Число семей, получивших субсидии на оплату жилого помещения и коммунальных услуг, тыс.	56,6	17,8	16,9	15,1	15,0	12,9	11,5	10,1	9,5
Среднемесячный размер субсидий на одну семью, руб.	383	449	581	588	643	661	599	623	639
Численность детей, стоящих на учете для определения в дошкольные образовательные организации <sup>4)</sup> :									
всего, человек	8114	11647	18815	18771	17292	21850	23093	23375	21180
на 1000 детей в возрасте 1-6 лет	139	187	293	278	246	299	309	306	274
Охват детей дошкольным образованием в процентах от численности детей соответствующего возраста	45,2	47,9	49,1	49,6	50,2	52,5	55,6	55,4	54,9
Число организаций, осуществляющих образовательную деятельность по образовательным программам начального, основного и среднего общего образования (на начало учебного года)	876	684	629	585	548	546	540	550	542
Численность обучающихся по образовательным программам начального, основного и среднего общего образования, тыс. человек	128	105	104	104	104	106	108	110	112
Численность студентов, обучающихся по образовательным программам среднего профессионального образования, тыс. человек									
в том числе по программам подготовки:									
квалифицированных рабочих, служащих	13,5	9,5	8,5	6,6	7,5	7,1	6,7	5,6	5,4
специалистов среднего звена	23,4	20,0	18,7	18,0	16,1	17,4	18,2	21,3	21,4
Численность студентов, обучающихся по программам бакалавриата, специалитета, магистратуры, тыс. человек	58,2	72,3	67,7	63,5	60,0	55,7	54,6	44,5	41,1
Численность врачей, человек:									
всего, тыс.	5,9	6,5	6,4	6,4	5,7	5,8	5,5	5,4	5,5
на 10 000 человек населения	50,0	58,0	57,1	56,8	51,2	51,8	49,0	48,5	49,6
Численность среднего медицинского персонала, человек:									
всего, тыс.	13,6	13,4	13,2	13,1	13,2	13,0	13,2	13,0	12,6
на 10 000 человек населения	115,7	119,2	117,4	117,1	117,6	116,3	118,3	115,6	113,3
Число больничных организаций	86	55	55	55	55	55	55	55	55
Число больничных коек:									
всего, тыс.	13,4	10,6	10,2	10,1	9,8	9,7	9,6	9,6	9,4
на 10 000 человек населения	114	94	91	90	88	87	85	85	84
Число амбулаторно-поликлинических организаций	208	103	106	110	107	86	93	89	147
Мощность амбулаторно-поликлинических организаций, посещений в смену:									
всего, тыс.	26,7	27,2	27,5	27,5	28,0	27,7	28,2	28,5	28,8
на 10 000 человек населения	227	241	245	246	250	248	252	254	258
Число зарегистрированных преступлений:									
всего, тыс.	26,2	18,3	16,9	15,1	13,2	13,2	14,2	12,2	11,9
на 100 000 человек населения	2208	1620	1504	1347	1180	1185	1271	1087	1060
<b>ВАЛОВОЙ РЕГИОНАЛЬНЫЙ ПРОДУКТ</b>									
Валовой региональный продукт:									
всего, млн. руб.	86625	193649	228851	248213	271543	298287	336999	364602	...
на душу населения, руб.	72995	171322	203676	221537	242646	266769	301243	325115	...
Индекс физического объема валового регионального продукта, в процентах к предыдущему году	104,5	103,0	108,4	104,7	104,2	104,5	102,9	103,9	...





**ЦЕНТРАЛЬНЫЙ ФЕДЕРАЛЬНЫЙ ОКРУГ  
КУРСКАЯ ОБЛАСТЬ**

Продолжение

	2005	2010	2011	2012	2013	2014	2015	2016	2017
<b>ИНВЕСТИЦИИ</b>									
Инвестиции в основной капитал (в фактически действовавших ценах), млн. руб.	17864	46093	58521	66639	71546	73695	73745	93659	100591
Индекс физического объема инвестиций в основной капитал, в процентах к предыдущему году	99,7	111,9	114,1	107,0	101,0	99,4	92,2	118,3	101,7
Удельный вес инвестиций в основной капитал, финансируемых за счет бюджетных средств, в общем объеме инвестиций, процентов	18,7	14,6	15,7	11,6	13,1	15,6	7,7	12,5	16,2
в том числе за счет федерального бюджета	7,9	4,8	5,9	4,0	4,4	8,7	3,7	8,3	11,8
<b>ОСНОВНЫЕ ФОНДЫ</b>									
Наличие основных фондов <sup>5)</sup> (на конец года; по полной учетной стоимости), млн. руб.	259718	435966	494722	541986	607109	664050	705845	805024	878321
Ввод в действие основных фондов, млн. руб.	14233	25555	39728	40775	51173	49647	40410	73533	71452
Степень износа основных фондов <sup>6)</sup> (на конец года), процентов	48,9	48,8	49,1	49,1	47,9	49,9	51,7	51,5	50,5
Удельный вес полностью изношенных основных фондов <sup>6)</sup> (на конец года; по полной учетной стоимости; в процентах от общего объема основных фондов)	15,6	11,6	11,6	11,9	11,2	11,7	12,6	17,4	16,5
<b>ПРЕДПРИЯТИЯ И ОРГАНИЗАЦИИ</b>									
Число предприятий и организаций (на конец года; по данным государственной регистрации)	25744	23130	23089	23156	23424	24523	25085	23467	22347
Число малых предприятий <sup>7)</sup> (на конец года)		8021	8794	9977	10346	10450	11198	11082	11097
<b>ПРОМЫШЛЕННОЕ ПРОИЗВОДСТВО</b>									
Объем отгруженных товаров собственного производства, выполненных работ и услуг собственными силами по видам деятельности, млн. руб.:									
добыча полезных ископаемых								49246	67783
обрабатывающие производства								160486	176100
обеспечение электрической энергией, газом и паром; кондиционирование воздуха								58522	60309
водоснабжение; водоотведение, организация сбора и утилизации отходов, деятельность по ликвидации загрязнений								4104	4582
Индекс промышленного производства <sup>8)</sup> , в процентах к предыдущему году	104,5	106,5	104,6	103,3	100,8	105,8	104,5	104,7	103,1
Индекс производства по видам деятельности, в процентах к предыдущему году:									
добыча полезных ископаемых							104,8	104,6	101,2
обрабатывающие производства							106,4	111,7	105,0
обеспечение электрической энергией, газом и паром; кондиционирование воздуха							100,1	94,4	103,3
водоснабжение; водоотведение, организация сбора и утилизации отходов, деятельность по ликвидации загрязнений							95,6	97,4	114,1
<b>СЕЛЬСКОЕ ХОЗЯЙСТВО</b>									
Продукция сельского хозяйства в хозяйствах всех категорий (в фактически действовавших ценах), млн. руб.	21925	...	...	...	...	...	...	124357 <sup>3)</sup>	130891 <sup>3)</sup>
Индекс производства продукции сельского хозяйства в хозяйствах всех категорий, в процентах к предыдущему году	101,4	...	...	...	...	...	...	112,5 <sup>3)</sup>	108,5 <sup>3)</sup>



**ЦЕНТРАЛЬНЫЙ ФЕДЕРАЛЬНЫЙ ОКРУГ  
КУРСКАЯ ОБЛАСТЬ**

Продолжение

	2005	2010	2011	2012	2013	2014	2015	2016	2017
Посевная площадь всех сельскохозяйственных культур в хозяйствах всех категорий, тыс. га	1197,6	1337,7	1438,4	1458,2	1516,3	1527,1	1586,9	1626,3	1625,7
Структура посевных площадей сельскохозяйственных культур в хозяйствах всех категорий, в процентах от всей посевной площади:									
зерновые и зернобобовые культуры	66,5	66,9	66,8	65,2	66,6	64,3	67,2	65,0	63,0
технические культуры	6,1	18,6	20,1	23,0	23,1	25,9	23,8	27,0	29,5
картофель и овощебахчевые культуры	6,0	4,5	4,1	3,7	3,2	3,0	2,7	2,4	2,3
кормовые культуры	21,4	10,0	9,0	8,1	7,1	6,8	6,3	5,6	5,2
Поголовье скота в хозяйствах всех категорий (на конец года), тыс. голов:									
крупный рогатый скот	278,4	201,6	196,1	190,2	171,4	158,5	152,7	149,6	160,7
в том числе коровы	129,4	89,1	87,9	82,3	72,9	67,6	62,6	60,9	57,0
свины	220,8	358,0	397,6	799,6	975,2	1241,5	1384,8	1493,4	1695,5
овцы и козы	59,1	96,4	98,7	106,2	111,5	109,7	117,5	122,6	122,8
Производство в хозяйствах всех категорий, тыс. т:									
зерно (в весе после доработки)	1903,2	1527,0	2650,6	2846,0	3604,2	4214,2	3593,3	4387,1	5044,5
сахарная свекла	1235,2	2161,6	4416,6	4739,8	3708,6	3313,9	3357,4	5583,7	5545,8
семена подсолнечника (в весе после доработки) <sup>9)</sup>	9,6	74,7	224,8	221,9	274,9	245,8	266,1	306,8	299,8
бобы соевые (в весе после доработки) <sup>9)</sup>	0,2	15,3	39,5	57,5	88,5	130,4	170,1	294,4	290,9
картофель	859,5	459,7	909,7	658,6	632,5	630,0	581,0	467,8	543,5
овощи	104,5	80,4	105,5	120,4	106,4	101,2	97,7	99,0	89,4
скот и птица на убой (в убойном весе)	70,6	93,4	96,6	124,2	221,7	297,7	338,7	363,4	406,0
молоко	396,7	377,3	383,1	382,6	346,8	312,8	297,5	282,0	276,5
яйца, млн. шт.	323,5	346,2	345,4	275,2	265,2	211,0	192,1	184,8	170,8
<b>СТРОИТЕЛЬСТВО</b>									
Число действующих строительных организаций	644	1152	1122	1304	1385	1366	1441	1586	1407
Объем работ, выполненных по виду деятельности «Строительство» (в фактически действовавших ценах), млн. руб.	7125,6	23305,9	29581,8	33648,1	36918,3	42060,5	43495,9	44911,5	48793,5
Индекс физического объема работ, выполненных по виду деятельности «Строительство», в процентах к предыдущему году	97,3	121,8	114,0	101,8	100,2	110,3	101,8	97,4	100,4
Ввод в действие жилых домов, тыс. м <sup>2</sup> общей площади жилых помещений	298	381	394	426	496	561	567	587	591
Удельный вес жилых домов, построенных населением за счет собственных и привлеченных средств, в общем вводе жилья, процентов	32,4	25,8	23,1	33,1	38,0	30,7	42,9	38,6	43,6
Ввод в действие мощностей:									
дошкольных образовательных организаций, мест	-	-	560	65	999	1390	855	540	-
общеобразовательных организаций, ученических мест	580	48	-	400	164	-	-	1002	1650
больничных организаций, коек	157	130	-	142	-	5	6	120	-
амбулаторно-поликлинических организаций, посещений в смену	580	48	30	130	650	56	512	631	67
<b>ТОРГОВЛЯ И УСЛУГИ НАСЕЛЕНИЮ</b>									
Оборот розничной торговли (в фактически действовавших ценах):									
всего, млн. руб.	37071	97695	115979	131876	145858	164200	179788	189618	197188
на душу населения, руб.	31238	86431	103221	117703	130337	146850	160712	169082	176208
Индекс физического объема оборота розничной торговли, в процентах к предыдущему году	111,0	105,5	109,6	108,0	105,9	104,5	93,8	97,7	100,2
Оборот общественного питания (в фактически действовавших ценах), млн. руб.	1265	2944	3360	3857	4431	4771	5382	5776	6138
Индекс физического объема оборота общественного питания, в процентах к предыдущему году	108,3	92,1	105,0	106,0	108,4	103,9	104,3	101,8	102,6
Объем платных услуг населению (в фактически действовавших ценах), млн. руб.	10819	28789	31263	34416	40004	44707	48382	50980	52532
Индекс физического объема платных услуг населению, в процентах к предыдущему году	119,5	102,6	101,6	103,5	105,3	103,4	99,9	98,9	99,4



	2005	2010	2011	2012	2013	2014	2015	2016	2017
<b>ТРАНСПОРТ</b>									
Эксплуатационная длина железнодорожных путей общего пользования (на конец года), км	1061	1061	1056	1056	1056	1056	1056	1056	1056
Протяженность автомобильных дорог общего пользования с твердым покрытием (на конец года) <sup>10)</sup> , км	6206	7306	7422	10083	10361	10555	10702	10872	11025
Грузооборот автомобильного транспорта, млн. т·км	680	763	881	995	1017	1022	1014	1111	1213
Пассажиरोоборот автобусного транспорта общего пользования, млн. пассажиро-километров	845	1019	1081	1112	965	907	784	829	782
<b>ИНФОРМАЦИОННЫЕ И КОММУНИКАЦИОННЫЕ ТЕХНОЛОГИИ</b>									
Удельный вес домашних хозяйств, имевших широкополосный доступ к сети Интернет, в общем числе домашних хозяйств, процентов						54,8	56,7	70,7	73,1
Удельный вес населения, использовавшего сеть Интернет, в общей численности населения, процентов						63,6	62,3	77,9	77,4
Удельный вес организаций, использовавших широкополосный доступ к сети Интернет, в общем числе обследованных организаций, процентов		34,7	45,7	60,1	64,7	74,0	74,2	76,6	78,8
Число подключенных абонентских устройств мобильной связи на 1000 человек населения (на конец года), шт.	607,9	1550,1	1690,3	1693,9	1734,6	1752,8	1777,9	1808,9	1846,9
Число активных абонентов широкополосного доступа к сети Интернет на 100 человек населения (на конец года):									
фиксированного			7,6	10,5	11,9	14,9	22,5	24,0	28,3
мобильного			27,6	29,9	35,3	40,4	42,7	45,1	69,2
<b>ФИНАНСЫ</b>									
Доходы консолидированного бюджета субъекта, млн. руб.	15163	36842	41966	45233	47182	46781	51395	52673	60605
из них доходы муниципальных образований	4512	16464	20032	20594	21509	23037	22716	23985	25571
Расходы консолидированного бюджета субъекта, млн. руб.	14745	35298	44058	46044	49355	51889	51840	54859	59648
из них расходы муниципальных образований	4236	16930	20191	20211	22098	23335	22784	24129	25393
Поступление налогов, сборов и иных обязательных платежей в бюджетную систему Российской Федерации, млн. руб.	15814	27989	29939	36551	39794	40512	46013	46769	56409
Задолженность по налогам и сборам в бюджетную систему Российской Федерации, млн. руб.	5750	4909	4509	5027	5021	5596	5744	8266	4118
<b>ЦЕНЫ</b>									
Индекс потребительских цен (декабрь к декабрю предыдущего года), процентов	109,4	109,5	105,5	105,8	105,9	110,9	113,9	105,8	102,1
Стоимость фиксированного набора потребительских товаров и услуг (на конец года):									
руб.	4285,0	8189,6	8436,7	8913,6	9630,4	10216,5	11528,8	12308,2	12976,5
в процентах к среднероссийской стоимости	91	94	92	90	90	85	86	87	88
<p><sup>1)</sup> Начиная с 2015 г. данные рассчитаны в соответствии с актуализированной методикой расчета баланса трудовых ресурсов и оценки затрат труда.</p> <p><sup>2)</sup> Данные за 2016-2017 гг. приведены не включая единовременную денежную выплату в размере 5 тысяч рублей, назначенную в соответствии с Федеральным законом от 22 ноября 2016 г. № 385-ФЗ. Средний размер назначенных пенсий, включая единовременную денежную выплату, составил по состоянию на 1 января 2017 г. – 16296 рублей, реальный размер назначенных пенсий по состоянию на 1 января 2017 г. – 142,0%, по состоянию на 1 января 2018 г. – 73,0%.</p> <p><sup>3)</sup> Первая оценка данных с учетом итогов Всероссийской сельскохозяйственной переписи 2016 года. Окончательные данные, пересчитанные с учетом итогов Всероссийской сельскохозяйственной переписи 2016 года, будут опубликованы в официальных изданиях Росстата 2019 года.</p> <p><sup>4)</sup> Начиная с 2015 г. по данным Минпросвещения России. Данные выгружены из федерального сегмента электронной очереди по состоянию на 31 декабря 2017 г.</p> <p><sup>5)</sup> С учетом переоценки (см. методологические пояснения к разделу).</p> <p><sup>6)</sup> По коммерческим организациям (без субъектов малого предпринимательства).</p> <p><sup>7)</sup> Данные за 2010 и 2015 гг. приведены по итогам сплошного наблюдения за деятельностью субъектов малого и среднего предпринимательства.</p> <p><sup>8)</sup> С 2015 г. данные приведены по агрегированному индексу производства по видам экономической деятельности «Добыча полезных ископаемых», «Обрабатывающие производства», «Обеспечение электрической энергией, газом и паром; кондиционирование воздуха», «Водоснабжение; водоотведение, организация сбора и утилизации отходов, деятельность по ликвидации загрязнений» (ОКВЭД2), до 2015 г. – по видам экономической деятельности «Добыча полезных ископаемых», «Обрабатывающие производства», «Производство и распределение электроэнергии, газа и воды» (ОКВЭД).</p> <p><sup>9)</sup> 2005 г. – в первоначально оприходованном весе.</p> <p><sup>10)</sup> С 2012 г. – включая протяженность улиц.</p>									



# ЛИПЕЦКАЯ ОБЛАСТЬ



Площадь территории – 24,0 тыс. км<sup>2</sup>

Климат умеренного пояса (атлантико-континентальный)

Средняя температура января 2017 г.: -7,6°С

Средняя температура июля 2017 г.: +19,0°С

Население (оценка на 1 января 2018 г.), тыс. человек:

все население – 1150,2

городское – 740,2

сельское – 410,0

Национальная структура населения

(по переписи на 14 октября 2010 г.), процентов к населению, указавшему национальную принадлежность:

русские – 96,3

украинцы – 0,9

армяне – 0,6

азербайджанцы – 0,3

другие национальности – 1,9

Плотность населения (на 1 января 2018 г.) – 47,8 человека на 1 км<sup>2</sup>

Муниципальные образования (на 1 января 2018 г.) – 313

в том числе:

муниципальные районы – 18

городские округа – 2

городские поселения – 6

сельские поселения – 287

Наиболее крупные города

(число жителей – оценка на 1 января 2018 г.), тыс. человек:

**Липецк** – 509,7

Елец – 104,3

Грязи – 46,5

Усмань – 20,0

Лебединь – 19,3

Данков – 19,3

## РАСПРЕДЕЛЕНИЕ ЧИСЛА МИГРАНТОВ ПО ОСНОВНЫМ ПОТОКАМ ПЕРЕДВИЖЕНИЯ в 2017 г.

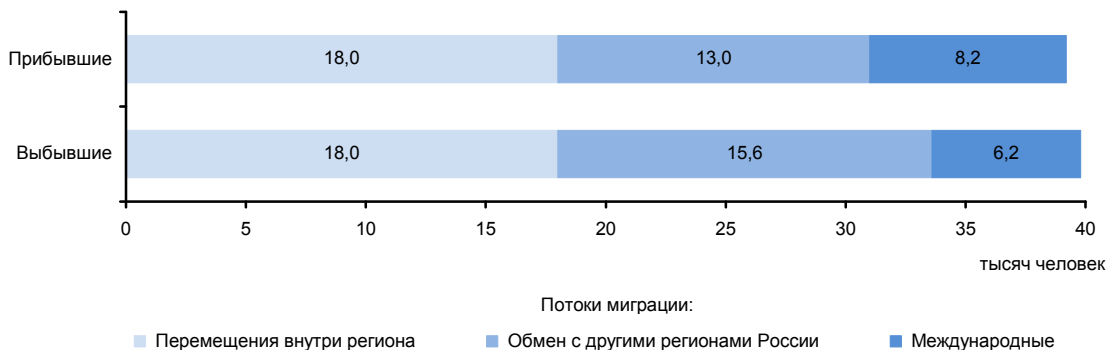

### ЭКОНОМИКА ОБЛАСТИ в 2017 г.

В структуре валового регионального продукта в 2016 г. основными видами экономической деятельности являлись: обрабатывающие производства – 42,1%; сельское хозяйство, охота и лесное хозяйство – 12,9; оптовая и розничная торговля; ремонт автотранспортных средств, мотоциклов, бытовых изделий и предметов личного пользования – 10,3; операции с недвижимым имуществом, аренда и предоставление услуг – 8,3; строительство – 7,2%.

Индекс промышленного производства по сравнению с 2016 г. составил 103,0%, по видам деятельности «Добыча полезных ископаемых» – 97,8%, «Обрабатывающие производства» – 103,6%, «Обеспечение электрической энергией, газом и паром; кондиционирование воздуха» – 102,3%, «Водоснабжение; водоотведение, организация сбора и утилизации отходов, деятельности по ликвидации загрязнений» – 106,1%. В объеме отгруженных товаров собственного производства, выполненных работ и услуг собственными силами по добыче полезных ископаемых область занимает 52 место в России (в федеральном округе – 6), по обрабатывающим производствам – 21 (6), по обеспечению электрической энергией, газом и паром; кондиционированию воздуха – 57(14), по водоснабжению; водоотведению, организации сбора и утилизации отходов, деятельности по ликвидации загрязнений – 26 (5).

На долю области приходится почти треть производства в стране бытовых холодильников и морозильников, почти половина – консервов для детского питания на фруктовой и фруктово-овощной основе; продукции соковой из фруктов и фруктово-овощной для детского питания, значительная часть – чугуна, проката готового черных металлов, стали, сахара белого свекловичного или тростникового и химически чистой сахарозы в твердом и жидком состоянии без вкусоароматических или красящих добавок, вод питьевых и газированных, расфасованных в емкости.

В сельском хозяйстве возделывают зерновые и технические культуры (сахарная свекла, подсолнечник). Животноводство имеет молочно-мясную направленность, развиты свиноводство, овцеводство, птицеводство.

Оборот розничной торговли составил 237,0 млрд. руб., или 101,7% (в сопоставимых ценах) к 2016 г. По уровню оборота розничной торговли на душу населения область заняла 23 место в Российской Федерации (в 2016 – 22 место). В структуре оборота розничной торговли удельный вес пищевых продуктов, включая напитки, и табачных изделий составил – 46,9%, непродовольственных товаров – 53,1% (в 2016 г. – соответственно 46,6 и 53,4%).

Оборот общественного питания составил 6,9 млрд. руб., или 103,4% (в сопоставимых ценах) к 2016 г.

Сальдированный финансовый результат (прибыль минус убыток) деятельности организаций составил 143885 млн. руб.

В объеме инвестиций в основной капитал 56,5% заняли собственные средства, 43,5% - привлеченные средства.

Объем финансовых вложений, поступивших в экономику области, составил 269312 млн. руб.

Сальдо прямых иностранных инвестиций, по данным Банка России, составило 486 млн. долл. США.

Внешнеторговый оборот области составил 5608,8 млн. долл. США, в том числе экспорт – 4324,5 млн. долл. США, или 142,4% к уровню 2016 г., импорт – соответственно 1284,3 млн. долл. США и 139,4%.

**УДЕЛЬНЫЙ ВЕС ОБЛАСТИ  
В ОБЩЕРОССИЙСКИХ ОСНОВНЫХ  
ЭКОНОМИЧЕСКИХ ПОКАЗАТЕЛЯХ**

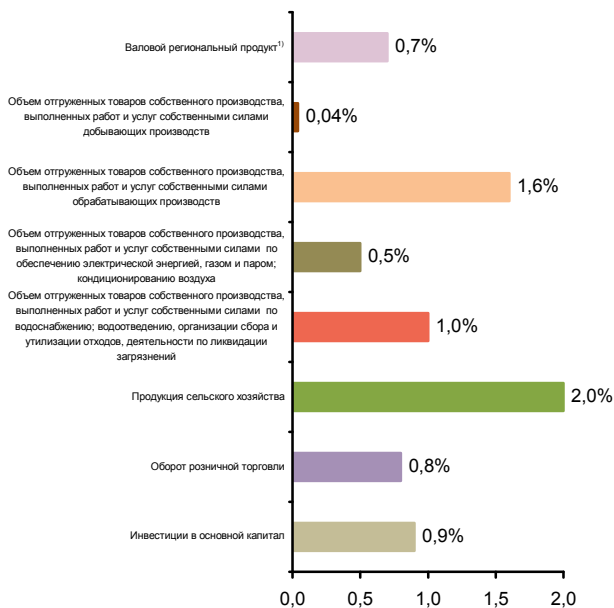

**СТРУКТУРА ВАЛОВОГО РЕГИОНАЛЬНОГО ПРОДУКТА  
ПО ВИДАМ ДЕЯТЕЛЬНОСТИ<sup>1)</sup>**  
(в текущих основных ценах)



<sup>1)</sup> 2016 г.



**СТРУКТУРА ОБЪЕМА ОТГРУЖЕННЫХ ТОВАРОВ  
СОБСТВЕННОГО ПРОИЗВОДСТВА, ВЫПОЛНЕННЫХ  
РАБОТ И УСЛУГ СОБСТВЕННЫМИ СИЛАМИ  
ОБРАБАТЫВАЮЩИХ ПРОИЗВОДСТВ  
ПО ВИДАМ ДЕЯТЕЛЬНОСТИ**

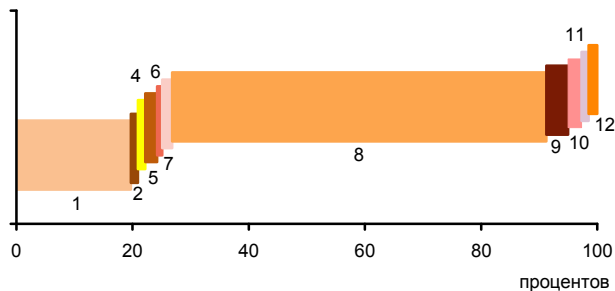

- 1 - Производство пищевых продуктов; производство напитков; производство табачных изделий (19,7%)
- 2 - Производство текстильных изделий; производство одежды; производство кожи и изделий из кожи (0,2%)
- 3 - Обработка древесины и производство изделий из дерева и пробки, кроме мебели, производство изделий из соломки и материалов для плетения (0,0%)
- 4 - Производство бумаги и бумажных изделий; деятельность полиграфическая и копирование носителей информации (1,3%)
- 5 - Производство кокса и нефтепродуктов; производство резиновых и пластмассовых изделий (2,0%)
- 6 - Производство химических веществ и химических продуктов; производство лекарственных средств и материалов, применяемых в медицинских целях (0,9%)
- 7 - Производство прочей неметаллической минеральной продукции (1,7%)
- 8 - Производство металлургическое; производство готовых металлических изделий, кроме машин и оборудования (67,4%)
- 9 - Производство компьютеров, электронных и оптических изделий; производство электрического оборудования (3,8%)
- 10 - Производство машин и оборудования, не включенных в другие группировки; производство автотранспортных средств, прицепов и полуприцепов; производство прочих транспортных средств и оборудования (2,3%)
- 11 - Производство мебели; производство прочих готовых изделий (0,2%)
- 12 - Ремонт и монтаж машин и оборудования (0,5%)

**УДЕЛЬНЫЙ ВЕС ПРОДУКЦИИ  
РАСТЕНИЕВОДСТВА И ЖИВОТНОВОДСТВА  
В ПРОДУКЦИИ СЕЛЬСКОГО ХОЗЯЙСТВА**

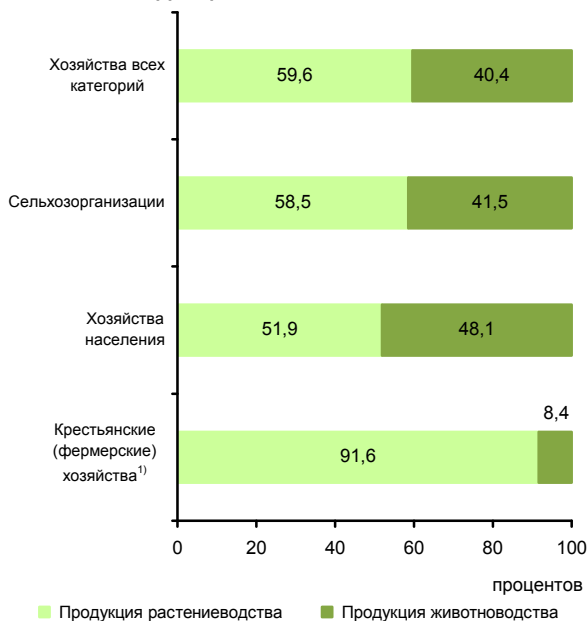

<sup>1)</sup> Включая индивидуальных предпринимателей.

**СТРУКТУРА ВНЕШНЕЙ ТОРГОВЛИ**

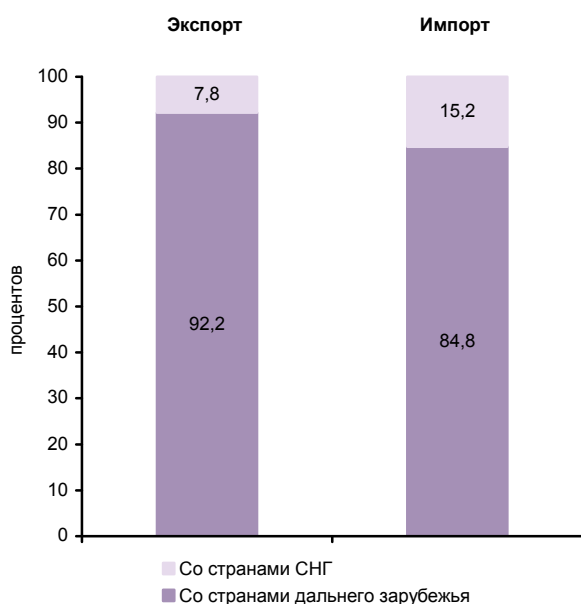

**СТРУКТУРА ДЕНЕЖНЫХ ДОХОДОВ НАСЕЛЕНИЯ  
(в процентах от общего объема денежных доходов населения)**



**ОСНОВНЫЕ СОЦИАЛЬНО-ЭКОНОМИЧЕСКИЕ ПОКАЗАТЕЛИ**

	2005	2010	2011	2012	2013	2014	2015	2016	2017
<b>НАСЕЛЕНИЕ</b>									
Численность населения (оценка на конец года), тыс. человек	1193,9	1172,0	1165,9	1162,2	1159,9	1157,9	1156,1	1156,2	1150,2
в том числе:									
мужчины	545,7	534,7	531,7	530,0	529,1	528,2	527,6	528,1	525,2
женщины	648,2	637,3	634,2	632,2	630,8	629,7	628,5	628,1	625,0
Из общей численности – население в трудоспособном возрасте, тыс. человек	731,2	703,5	692,0	680,4	670,1	659,0	647,0	638,3	626,0
Число родившихся на 1000 человек населения	9,2	10,9	10,7	11,7	11,3	11,5	11,6	11,3	10,0
Число умерших на 1000 человек населения	17,7	16,7	15,2	15,4	15,2	15,4	15,3	15,2	14,7
Естественный прирост, убыль (-) на 1000 человек населения	-8,5	-5,8	-4,5	-3,7	-3,9	-3,9	-3,7	-3,9	-4,7
Ожидаемая продолжительность жизни при рождении, число лет:									
все население	66,16	68,59	69,87	70,03	70,66	70,60	71,07	71,62	72,46
мужчины	59,37	62,09	63,49	63,77	64,56	64,50	65,26	65,98	66,74
женщины	73,80	75,44	76,41	76,39	76,77	76,68	76,77	77,11	78,01
<b>ТРУД</b>									
Среднегодовая численность занятых <sup>1)</sup> , тыс. человек	548,7	544,9	544,5	543,8	543,4	542,3	565,2	565,5	565,8
Численность работников, занятых в государственных органах и органах местного самоуправления, тыс. человек	12,2	13,7	13,3	13,3	12,7	18,2	17,6	16,8	17,2
Численность безработных, тыс. человек	48,3	27,8	29,9	22,6	22,4	22,0	24,1	23,6	23,1
Уровень безработицы, процентов	8,2	4,5	4,9	3,6	3,7	3,7	4,1	4,0	3,9
Численность незанятых граждан, обратившихся за содействием в поиске подходящей работы в органы службы занятости населения (на конец года), тыс. человек	5,3	5,2	4,6	4,1	4,0	4,4	4,6	3,8	3,2
из них признаны безработными	4,7	4,7	4,3	3,7	3,5	3,7	4,1	3,3	2,7
<b>УРОВЕНЬ ЖИЗНИ НАСЕЛЕНИЯ И СОЦИАЛЬНАЯ СФЕРА</b>									
Среднедушевые денежные доходы (в месяц), руб.	5591	15936	16811	19829	22222	25263	27665	28466	29294
Реальные денежные доходы населения, в процентах к предыдущему году	112,3	103,0	97,8	112,0	103,8	105,1	94,9	96,5	99,4
Потребительские расходы в среднем на душу населения (в месяц), руб.	3841	10851	12820	14556	16523	18617	20229	21314	22504
Среднемесячная номинальная начисленная заработная плата работников организаций, руб.	6929	15430	17010	19417	21391	23133	24524	26214	28455
Средний размер назначенных пенсий <sup>2)</sup> , руб.	2391	7109	7751	8584	9404	10200	11351	11712	12604
Реальный размер назначенных пенсий <sup>2)</sup> , в процентах к предыдущему году	113,3	112,8	106,2	103,6	103,5	96,9	102,3	98,6	105,8
Численность пенсионеров, состоящих на учете в системе Пенсионного фонда Российской Федерации, тыс. человек	367	375	377	379	380	383	385	387	388
Удельный вес численности населения с денежными доходами ниже величины прожиточного минимума в общей численности населения субъекта, процентов	15,4	9,9	10,6	8,4	7,9	8,0	9,1	9,0	8,8
Потребление продуктов питания на душу населения в год, кг:									
мясо и мясопродукты, включая субпродукты II категории и жир-сырец	55	...	...	...	...	...	...	...	79 <sup>3)</sup>
молоко и молочные продукты	220	...	...	...	...	...	...	...	228 <sup>3)</sup>
хлебные продукты (хлеб и макаронные изделия в пересчете на муку, мука, крупа, бобовые)	142	143	142	143	144	144	144	144	145



**ЦЕНТРАЛЬНЫЙ ФЕДЕРАЛЬНЫЙ ОКРУГ  
ЛИПЕЦКАЯ ОБЛАСТЬ**

Продолжение

	2005	2010	2011	2012	2013	2014	2015	2016	2017
Общая площадь жилых помещений, приходящаяся в среднем на одного жителя (на конец года) – всего, м <sup>2</sup>	22,7	25,7	26,2	26,6	27,2	27,8	28,4	29,2	30,3
в городских поселениях	21,1	24,3	24,8	25,1	25,5	25,9	26,4	27,1	28,1
в сельской местности	25,3	28,1	28,8	29,4	30,2	31,2	32,1	33,0	34,3
Численность граждан, пользующихся социальной поддержкой по оплате жилого помещения и коммунальных услуг, тыс. человек	400,1	372,0	368,1	358,4	343,8	335,0	298,4	292,3	313,7
Среднемесячный размер социальной поддержки на одного пользователя, руб.	98	326	362	386	440	378	441	443	417
Число семей, получивших субсидии на оплату жилого помещения и коммунальных услуг, тыс.	50,3	36,8	25,6	22,5	20,3	19,2	18,5	17,7	16,6
Среднемесячный размер субсидий на одну семью, руб.	267	603	610	686	810	757	827	917	912
Численность детей, стоящих на учете для определения в дошкольные образовательные организации <sup>1)</sup> :									
всего, человек	10542	9822	10588	9567	7547	19936	23517	22329	21231
на 1000 детей в возрасте 1-6 лет	177	143	150	133	102	266	309	290	273
Охват детей дошкольным образованием в процентах от численности детей соответствующего возраста	53,0	57,5	58,6	59,6	61,6	64,4	66,9	68,1	68,1
Число организаций, осуществляющих образовательную деятельность по образовательным программам начального, основного и среднего общего образования (на начало учебного года)	654	362	298	293	287	286	283	283	283
Численность обучающихся по образовательным программам начального, основного и среднего общего образования, тыс. человек	121	105	104	105	105	108	111	116	119
Численность студентов, обучающихся по образовательным программам среднего профессионального образования, тыс. человек									
в том числе по программам подготовки:									
квалифицированных рабочих, служащих	15,4	10,0	9,5	9,1	8,6	8,1	7,5	6,0	5,9
специалистов среднего звена	22,3	16,2	15,8	15,6	16,2	16,8	17,1	17,5	17,5
Численность студентов, обучающихся по программам бакалавриата, специалитета, магистратуры, тыс. человек	33,4	41,6	38,4	35,0	31,6	28,5	24,9	22,2	21,7
Численность врачей, человек:									
всего, тыс.	4,8	4,7	4,8	4,8	5,0	4,9	4,9	4,9	4,8
на 10 000 человек населения	39,8	40,4	41,5	41,7	43,0	42,7	42,5	42,3	42,0
Численность среднего медицинского персонала, человек:									
всего, тыс.	15,1	14,1	14,0	14,2	13,7	13,7	13,6	13,3	13,1
на 10 000 человек населения	126,2	120,2	120,5	122,2	118,3	118,0	117,7	115,3	114,0
Число больничных организаций	96	55	52	49	46	46	44	42	41
Число больничных коек:									
всего, тыс.	15,8	11,7	11,0	10,0	9,2	9,7	9,6	9,6	9,4
на 10 000 человек населения	132	100	94	86	79	84	83	83	82
Число амбулаторно-поликлинических организаций	162	99	99	94	109	110	124	139	133
Мощность амбулаторно-поликлинических организаций, посещений в смену:									
всего, тыс.	36,1	37,6	37,9	38,2	38,6	39,1	39,4	39,3	39,4
на 10 000 человек населения	303	321	326	329	333	337	341	340	342
Число зарегистрированных преступлений:									
всего, тыс.	18,6	16,3	15,4	13,5	13,3	12,3	14,4	12,4	12,7
на 100 000 человек населения	1554	1385	1315	1158	1143	1064	1245	1070	1100
<b>ВАЛОВОЙ РЕГИОНАЛЬНЫЙ ПРОДУКТ</b>									
Валовой региональный продукт:									
всего, млн. руб.	145194	248545	287817	293301	315685	398465	448994	470239	...
на душу населения, руб.	121376	211611	246214	251961	271896	343840	388075	406726	...
Индекс физического объема валового регионального продукта, в процентах к предыдущему году	101,7	104,0	104,8	101,8	103,4	105,1	101,0	101,6	...





**ЦЕНТРАЛЬНЫЙ ФЕДЕРАЛЬНЫЙ ОКРУГ  
ЛИПЕЦКАЯ ОБЛАСТЬ**

Продолжение

	2005	2010	2011	2012	2013	2014	2015	2016	2017
<b>ИНВЕСТИЦИИ</b>									
Инвестиции в основной капитал (в фактически действовавших ценах), млн. руб.	30312	101600	112531	93327	101093	105588	116134	127891	139900
Индекс физического объема инвестиций в основной капитал, в процентах к предыдущему году	100,6	116,5	102,8	78,0	103,5	100,7	100,4	103,5	107,8
Удельный вес инвестиций в основной капитал, финансируемых за счет бюджетных средств, в общем объеме инвестиций, процентов	18,0	20,4	13,8	11,3	14,1	11,4	12,6	8,1	6,8
в том числе за счет федерального бюджета	5,5	16,8	9,4	5,1	8,1	4,5	5,8	2,4	1,9
<b>ОСНОВНЫЕ ФОНДЫ</b>									
Наличие основных фондов <sup>5)</sup> (на конец года; по полной учетной стоимости), млн. руб.	330185	635096	717970	770538	879524	997633	1066160	1178985	1268311
Ввод в действие основных фондов, млн. руб.	20850	37555	56565	59700	118637	96796	66623	97269	103984
Степень износа основных фондов <sup>6)</sup> (на конец года), процентов	43,0	48,6	50,3	51,2	49,2	50,6	52,6	55,7	55,8
Удельный вес полностью изношенных основных фондов <sup>6)</sup> (на конец года; по полной учетной стоимости; в процентах от общего объема основных фондов)	11,9	11,1	12,1	12,1	12,3	12,6	14,6	16,7	19,6
<b>ПРЕДПРИЯТИЯ И ОРГАНИЗАЦИИ</b>									
Число предприятий и организаций (на конец года; по данным государственной регистрации)	21240	21902	21074	20731	21341	21766	22283	22458	22285
Число малых предприятий <sup>7)</sup> (на конец года)		10868	11997	12253	12992	14731	13484	14218	14440
<b>ПРОМЫШЛЕННОЕ ПРОИЗВОДСТВО</b>									
Объем отгруженных товаров собственного производства, выполненных работ и услуг собственными силами по видам деятельности, млн. руб.:									
добыча полезных ископаемых								4941	5765
обрабатывающие производства								572356	628043
обеспечение электрической энергией, газом и паром; кондиционирование воздуха								25824	25921
водоснабжение; водоотведение, организация сбора и утилизации отходов, деятельность по ликвидации загрязнений								10194	10347
Индекс промышленного производства <sup>8)</sup> , в процентах к предыдущему году	102,3	110,7	111,1	107,4	100,3	102,9	100,5	103,4	103,0
Индекс производства по видам деятельности, в процентах к предыдущему году:									
добыча полезных ископаемых							101,9	99,9	97,8
обрабатывающие производства							100,3	104,0	103,6
обеспечение электрической энергией, газом и паром; кондиционирование воздуха							103,9	95,4	102,3
водоснабжение; водоотведение, организация сбора и утилизации отходов, деятельность по ликвидации загрязнений							100,3	95,5	106,1
<b>СЕЛЬСКОЕ ХОЗЯЙСТВО</b>									
Продукция сельского хозяйства в хозяйствах всех категорий (в фактически действовавших ценах), млн. руб.	20092	...	...	...	...	...	...	106325 <sup>3)</sup>	101596 <sup>3)</sup>
Индекс производства продукции сельского хозяйства в хозяйствах всех категорий, в процентах к предыдущему году	109,6	...	...	...	...	...	...	107,7 <sup>3)</sup>	105,5 <sup>3)</sup>



**ЦЕНТРАЛЬНЫЙ ФЕДЕРАЛЬНЫЙ ОКРУГ  
ЛИПЕЦКАЯ ОБЛАСТЬ**

Продолжение

	2005	2010	2011	2012	2013	2014	2015	2016	2017
Посевная площадь всех сельскохозяйственных культур в хозяйствах всех категорий, тыс. га	1050,0	1207,7	1223,5	1202,8	1282,1	1265,0	1309,6	1329,8	1333,6
Структура посевных площадей сельскохозяйственных культур в хозяйствах всех категорий, в процентах от всей посевной площади:									
зерновые и зернобобовые культуры	60,1	62,9	64,6	62,9	61,0	60,3	61,6	61,7	58,6
технические культуры	8,5	21,5	21,1	23,9	28,4	28,6	28,4	29,2	32,7
картофель и овощебахчевые культуры	5,5	4,4	4,1	4,0	3,5	3,5	3,2	2,9	2,8
кормовые культуры	25,9	11,2	10,2	9,1	7,1	7,7	6,8	6,1	6,0
Поголовье скота в хозяйствах всех категорий (на конец года), тыс. голов:									
крупный рогатый скот	219,5	145,9	143,7	138,6	125,6	123,2	123,7	122,2	115,0
в том числе коровы	85,1	55,8	54,7	52,2	50,2	48,8	49,0	48,0	45,2
свины	145,3	402,4	412,2	503,0	522,5	498,0	537,5	567,8	681,5
овцы и козы	32,0	55,2	57,6	63,5	71,3	80,0	87,3	92,0	84,6
Производство в хозяйствах всех категорий, тыс. т:									
зерно (в весе после доработки)	1907,9	1215,4	1974,3	1868,6	2543,9	2530,3	2388,9	2880,8	3138,0
сахарная свекла	1666,4	1259,7	3499,3	4022,0	3730,1	2626,3	4068,1	5149,0	5291,9
семена подсолнечника (в весе после доработки) <sup>1)</sup>	42,4	80,3	204,2	204,8	291,5	255,2	349,8	307,1	302,8
бобы соевые (в весе после доработки) <sup>2)</sup>	0,1	1,7	9,4	31,1	46,9	26,4	52,0	84,1	96,5
картофель	451,7	304,1	589,4	590,8	550,2	531,0	584,4	458,8	500,8
овощи	118,8	101,1	136,9	133,8	127,4	128,1	141,0	131,5	152,2
скот и птица на убой (в убойном весе)	72,6	152,7	166,1	173,5	203,8	219,0	243,4	247,6	265,7
молоко	337,8	274,5	285,3	275,1	253,3	248,1	254,6	255,0	257,5
яйца, млн. шт.	489,2	535,9	562,4	610,3	602,4	607,7	557,9	564,2	643,1
<b>СТРОИТЕЛЬСТВО</b>									
Число действующих строительных организаций	572	613	967	960	1020	1083	1075	1154	1225
Объем работ, выполненных по виду деятельности «Строительство» (в фактически действовавших ценах), млн. руб.	12255,4	25716,5	28464,8	31372,2	34266,8	36690,4	40838,1	42387,9	46041,6
Индекс физического объема работ, выполненных по виду деятельности «Строительство», в процентах к предыдущему году	126,2	100,0	100,4	103,1	105,7	102,6	107,1	102,1	103,1
Ввод в действие жилых домов, тыс. м <sup>2</sup> общей площади жилых помещений	508	737	762	807	858	1009	1061	1078	1084
Удельный вес жилых домов, построенных населением за счет собственных и привлеченных средств, в общем вводе жилья, процентов	44,4	69,6	60,7	74,4	67,6	70,4	54,1	57,1	74,9
Ввод в действие мощностей:									
дошкольных образовательных организаций, мест	62	-	580	485	448	1018	959	-	40
общеобразовательных организаций, учебных мест	512	960	951	960	916	-	-	977	1600
больничных организаций, коек	75	-	-	-	-	65	25	170	-
амбулаторно-поликлинических организаций, посещений в смену	720	700	80	220	30	175	76	155	465
<b>ТОРГОВЛЯ И УСЛУГИ НАСЕЛЕНИЮ</b>									
Оборот розничной торговли (в фактически действовавших ценах):									
всего, млн. руб.	42015	117750	138577	156043	175735	198277	215896	226044	236980
на душу населения, руб.	35123	100252	118546	134049	151358	171096	186603	195514	205496
Индекс физического объема оборота розничной торговли, в процентах к предыдущему году	112,5	106,9	109,2	107,5	107,0	104,7	93,3	97,5	101,7
Оборот общественного питания (в фактически действовавших ценах), млн. руб.	1584	3519	4183	4600	5264	5794	6411	6571	6895
Индекс физического объема оборота общественного питания, в процентах к предыдущему году	106,0	100,3	106,6	105,8	108,3	105,9	102,5	100,1	103,4
Объем платных услуг населению (в фактически действовавших ценах), млн. руб.	11541	30928	35229	39464	45833	50959	55228	59430	63056
Индекс физического объема платных услуг населению, в процентах к предыдущему году	104,2	110,5	108,2	106,7	102,5	104,7	100,3	103,1	101,9



**ЦЕНТРАЛЬНЫЙ ФЕДЕРАЛЬНЫЙ ОКРУГ  
ЛИПЕЦКАЯ ОБЛАСТЬ**

Продолжение

	2005	2010	2011	2012	2013	2014	2015	2016	2017
<b>ТРАНСПОРТ</b>									
Эксплуатационная длина железнодорожных путей общего пользования (на конец года), км	757	757	757	757	757	757	757	757	757
Протяженность автомобильных дорог общего пользования с твердым покрытием (на конец года) <sup>10</sup> , км	5276	6146	6337	11574	12179	12325	12483	12663	12803
Грузооборот автомобильного транспорта, млн. т-км	832	901	1044	1146	1254	1207	1257	1216	1274
Пассажирооборот автобусного транспорта общего пользования, млн. пассажиро-километров	1309	1160	1109	1097	1036	901	881	890	875
<b>ИНФОРМАЦИОННЫЕ И КОММУНИКАЦИОННЫЕ ТЕХНОЛОГИИ</b>									
Удельный вес домашних хозяйств, имевших широкополосный доступ к сети Интернет, в общем числе домашних хозяйств, процентов						58,3	68,0	71,8	69,3
Удельный вес населения, использовавшего сеть Интернет, в общей численности населения, процентов						65,9	69,4	74,7	79,9
Удельный вес организаций, использовавших широкополосный доступ к сети Интернет, в общем числе обследованных организаций, процентов		54,6	58,7	73,2	79,9	80,9	82,3	87,6	91,9
Число подключенных абонентских устройств мобильной связи на 1000 человек населения (на конец года), шт.	614,0	1475,7	1559,9	1580,5	1666,0	1683,3	1693,9	1671,7	1790,1
Число активных абонентов широкополосного доступа к сети Интернет на 100 человек населения (на конец года):									
фиксированного			10,8	12,1	12,8	12,8	14,9	16,1	18,1
мобильного			30,3	32,3	35,8	42,2	43,0	45,8	62,7
<b>ФИНАНСЫ</b>									
Доходы консолидированного бюджета субъекта, млн. руб.	21953	38558	42544	44277	46160	54168	58639	61689	65117
из них доходы муниципальных образований	12915	21602	23713	23046	24192	21866	22563	24643	27735
Расходы консолидированного бюджета субъекта, млн. руб.	24551	39948	44704	47299	51253	53995	58906	62152	63423
из них расходы муниципальных образований	12903	21589	24125	23873	24559	21566	22845	24625	27700
Поступление налогов, сборов и иных обязательных платежей в бюджетную систему Российской Федерации, млн. руб.	24251	21727	20919	24315	28248	39727	46043	43002	43859
Задолженность по налогам и сборам в бюджетную систему Российской Федерации, млн. руб.	1875	1111	1523	1621	1422	3686	3907	4562	3558
<b>ЦЕНЫ</b>									
Индекс потребительских цен (декабрь к декабрю предыдущего года), процентов	110,9	108,1	104,7	106,6	106,3	111,9	112,1	104,6	102,3
Стоимость фиксированного набора потребительских товаров и услуг (на конец года):									
руб.	3998,5	8028,8	8424,2	9096,7	9317,1	10407,6	11600,4	12325,7	12802,4
в процентах к среднероссийской стоимости	85	92	92	92	87	86	87	87	87

<sup>1)</sup> Начиная с 2015 г. данные рассчитаны в соответствии с актуализированной методикой расчета баланса трудовых ресурсов и оценки затрат труда.

<sup>2)</sup> Данные за 2016-2017 гг. приведены не включая единовременную денежную выплату в размере 5 тысяч рублей, назначенную в соответствии с Федеральным законом от 22 ноября 2016 г. № 385-ФЗ. Средний размер назначенных пенсий, включая единовременную денежную выплату, составил по состоянию на 1 января 2017 г. – 16712 рублей, реальный размер назначенных пенсий по состоянию на 1 января 2017 г. – 140,6%, по состоянию на 1 января 2018 г. – 74,1%.

<sup>3)</sup> Первая оценка данных с учетом итогов Всероссийской сельскохозяйственной переписи 2016 года. Окончательные данные, пересчитанные с учетом итогов Всероссийской сельскохозяйственной переписи 2016 года, будут опубликованы в официальных изданиях Росстата 2019 года.

<sup>4)</sup> До 2014 г. – дети в возрасте 3 года и старше. Начиная с 2015 г. по данным Минпросвещения России. Данные выгружены из федерального сегмента электронной очереди по состоянию на 31 декабря 2017 г.

<sup>5)</sup> С учетом переоценки (см. методологические пояснения к разделу).

<sup>6)</sup> По коммерческим организациям (без субъектов малого предпринимательства).

<sup>7)</sup> Данные за 2010 и 2015 гг. приведены по итогам сплошного наблюдения за деятельностью субъектов малого и среднего предпринимательства.

<sup>8)</sup> С 2015 г. данные приведены по агрегированному индексу производства по видам экономической деятельности «Добыча полезных ископаемых», «Обрабатывающие производства», «Обеспечение электрической энергией, газом и паром; кондиционирование воздуха», «Водоснабжение; водоотведение, организация сбора и утилизации отходов, деятельность по ликвидации загрязнений» (ОКВЭД2), до 2015 г. – по видам экономической деятельности «Добыча полезных ископаемых», «Обрабатывающие производства», «Производство и распределение электроэнергии, газа и воды» (ОКВЭД).

<sup>9)</sup> 2005 г. – в первоначально оприходованном весе.

<sup>10)</sup> С 2012 г. – включая протяженность улиц.



# МОСКОВСКАЯ ОБЛАСТЬ <sup>\*)</sup>



Площадь территории – 44,3 тыс. км<sup>2</sup>

Климат умеренного пояса (атлантико-континентальный)<sup>1)</sup>

Средняя температура января 2017 г.<sup>1)</sup>: -8,7°С

Средняя температура июля 2017 г.<sup>1)</sup>: +17,3°С

Население (оценка на 1 января 2018 г.), тыс. человек:

все население – 7503,4

городское – 6123,6

сельское – 1379,8

Национальная структура населения (по переписи на 14 октября 2010 г.), процентов к населению, указавшему национальную принадлежность:

русские – 92,9

украинцы – 1,8

армяне – 1,0

татары – 0,8

белорусы – 0,5

узбеки – 0,4

другие национальности – 2,6

Плотность населения (на 1 января 2018 г.) – 169,3 человека на 1 км<sup>2</sup>

Муниципальные образования (на 1 января 2018 г.) – 227

в том числе:

муниципальные районы – 16

городские округа – 51

городские поселения – 66

сельские поселения – 94

Наиболее крупные города

(число жителей – оценка на 1 января 2018 г.), тыс. человек:

Балашиха <sup>2)</sup> – 468,2

Подольск <sup>3)</sup> – 302,8

Химки – 250,7

Королёв – 223,0

Мытищи – 211,6

Люберцы – 202,9

Красногорск – 161,5

Электросталь – 158,2

Коломна – 142,7

Одинцово – 140,5

Домодедово – 127,9

Серпухов – 125,8

Щёлково – 125,6

## РАСПРЕДЕЛЕНИЕ ЧИСЛА МИГРАНТОВ ПО ОСНОВНЫМ ПОТОКАМ ПЕРЕДВИЖЕНИЯ в 2017 г.

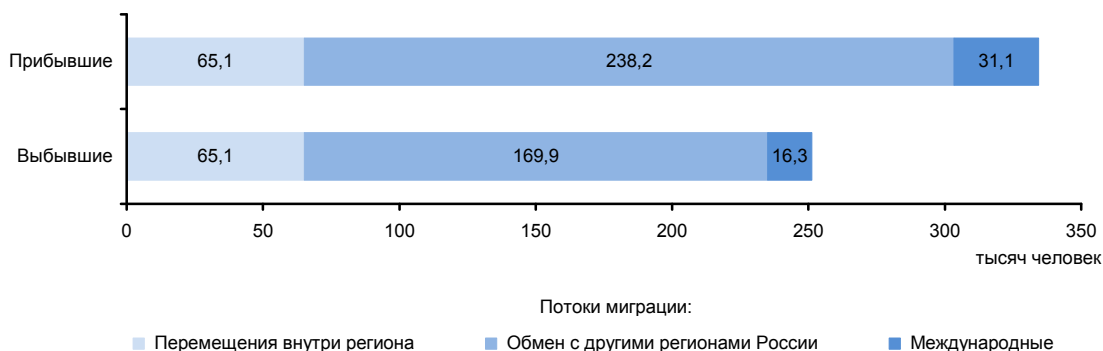

<sup>\*)</sup> Данные начиная с 2012 г. по городу федерального значения Москве и Московской области приведены с учетом изменения границы между указанными субъектами Российской Федерации с 1 июня 2012 г. в соответствии с постановлением Совета Федерации Федерального Собрания Российской Федерации от 27 декабря 2011 г. № 560-СФ.

<sup>1)</sup> Данные по Московской области и г. Москве.

<sup>2)</sup> В черту г. Балашиха включен г. Железнодорожный.

<sup>3)</sup> В черту г. Подольска включены г. Климовск и пгт. Львовский.

**ЭКОНОМИКА ОБЛАСТИ в 2017 г.**

В структуре валового регионального продукта в 2016 г. основными видами экономической деятельности являлись: оптовая и розничная торговля; ремонт автотранспортных средств, мотоциклов, бытовых изделий и предметов личного пользования – 25,8%; обрабатывающие производства – 20,8; операции с недвижимым имуществом, аренда и предоставление услуг – 18,1; строительство – 5,9%.

Индекс промышленного производства по сравнению с 2016 г. составил 111,3%, по видам деятельности «Добыча полезных ископаемых» – 109,2%, «Обрабатывающие производства» – 112,8%, «Обеспечение электрической энергией, газом и паром; кондиционирование воздуха» – 98,0%, «Водоснабжение; водоотведение, организация сбора и утилизации отходов, деятельность по ликвидации загрязнений» – 100,9%. В объеме отгруженных товаров собственного производства, выполненных работ и услуг собственными силами по добыче полезных ископаемых область занимает 44 место в России ( в федеральном округе – 4), по обрабатывающим производствам – 2 (2), по обеспечению электрической энергией, газом и паром; кондиционированию воздуха – 2 (2), по водоснабжению; водоотведению, организации сбора и утилизации отходов, деятельности по ликвидации загрязнений – 2 (2).

На долю области приходится почти половина производства соков овощных и овощефруктовых для детского питания, значительная часть - чая черного (ферментированного) в упаковках массой не более 3 кг, какао, шоколада и изделий кондитерских сахаристых, препаратов лекарственных, лакокрасочных материалов на основе полимеров, плиток керамических глазурованных для внутренней облицовки стен, производства магистральных тепловозов, колясок инвалидных, кроме частей и принадлежностей.

Ведущие направления сельского хозяйства: растениеводство с преобладанием производства овощей, картофеля; животноводство молочно-мясного направления; развиты свиноводство, птицеводство.

Оборот розничной торговли составил 2093,6 млрд. руб., или 105,3% (в сопоставимых ценах) к 2016 г. По уровню оборота розничной торговли на душу населения область так же, как и в 2016 г., заняла 3 место в Российской Федерации. В структуре оборота розничной торговли удельный вес пищевых продуктов, включая напитки, и табачных изделий составил 47,4%, непродовольственных товаров – 52,6% (в 2016 г. – соответственно 48,4 и 51,6 %).

Оборот общественного питания составил 100,6 млрд. руб., или 110,0% (в сопоставимых ценах) к 2016 г.

Сальдированный финансовый результат (прибыль минус убыток) деятельности организаций составил 400345 млн.руб.

В объеме инвестиций в основной капитал 46,4% заняли собственные средства, 53,6% – привлеченные средства.

Объем финансовых вложений, поступивших в экономику области, составил 4723530 млн. руб.

Сальдо прямых иностранных инвестиций, по данным Банка России, составило 138 млн. долл. США.

Внешнеторговый оборот области составил 30251,5 млн. долл. США, в том числе экспорт – 6580,0 млн. долл. США, или 137,9% к уровню 2016 г., импорт - соответственно 23671,5 млн. долл. США и 125,5%.

**УДЕЛЬНЫЙ ВЕС ОБЛАСТИ  
В ОБЩЕРОССИЙСКИХ ОСНОВНЫХ  
ЭКОНОМИЧЕСКИХ ПОКАЗАТЕЛЯХ**

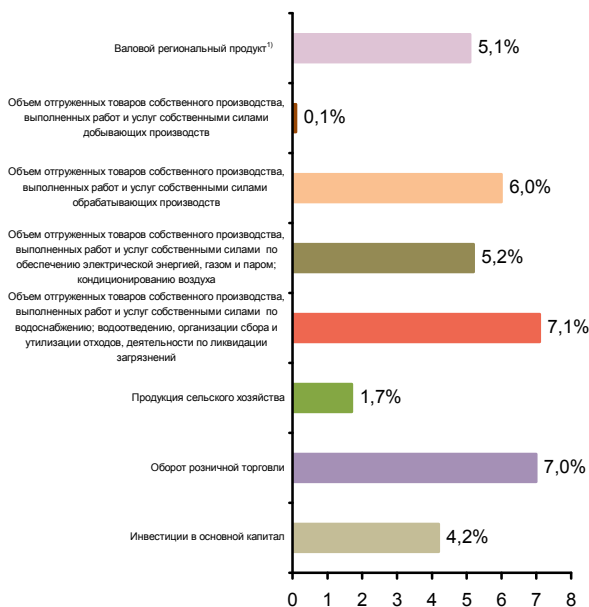

**СТРУКТУРА ВАЛОВОГО РЕГИОНАЛЬНОГО ПРОДУКТА  
ПО ВИДАМ ДЕЯТЕЛЬНОСТИ<sup>1)</sup>**  
(в текущих основных ценах)



<sup>1)</sup> 2016 г.



**СТРУКТУРА ОБЪЕМА ОТГРУЖЕННЫХ ТОВАРОВ  
СОБСТВЕННОГО ПРОИЗВОДСТВА, ВЫПОЛНЕННЫХ  
РАБОТ И УСЛУГ СОБСТВЕННЫМИ СИЛАМИ  
ОБРАБАТЫВАЮЩИХ ПРОИЗВОДСТВ  
ПО ВИДАМ ДЕЯТЕЛЬНОСТИ**

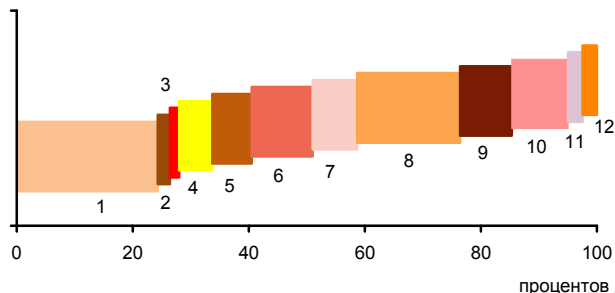

- 1 - Производство пищевых продуктов; производство напитков; производство табачных изделий (24,3%)
- 2 - Производство текстильных изделий; производство одежды; производство кожи и изделий из кожи (2,1%)
- 3 - Обработка древесины и производство изделий из дерева и пробки, кроме мебели, производство изделий из соломки и материалов для плетения (1,6%)
- 4 - Производство бумаги и бумажных изделий; деятельность полиграфическая и копирование носителей информации (5,7%)
- 5 - Производство кокса и нефтепродуктов; производство резиновых и пластмассовых изделий (6,8%)
- 6 - Производство химических веществ и химических продуктов; производство лекарственных средств и материалов, применяемых в медицинских целях (10,5%)
- 7 - Производство прочей неметаллической минеральной продукции (7,7%)
- 8 - Производство металлургическое; производство готовых металлических изделий, кроме машин и оборудования (17,7%)
- 9 - Производство компьютеров, электронных и оптических изделий; производство электрического оборудования (8,9%)
- 10 - Производство машин и оборудования, не включенных в другие группировки; производство автотранспортных средств, прицепов и полуприцепов; производство прочих транспортных средств и оборудования (9,7%)
- 11 - Производство мебели; производство прочих готовых изделий (2,5%)
- 12 - Ремонт и монтаж машин и оборудования (2,5%)

**УДЕЛЬНЫЙ ВЕС ПРОДУКЦИИ  
РАСТЕНИЕВОДСТВА И ЖИВОТНОВОДСТВА  
В ПРОДУКЦИИ СЕЛЬСКОГО ХОЗЯЙСТВА**

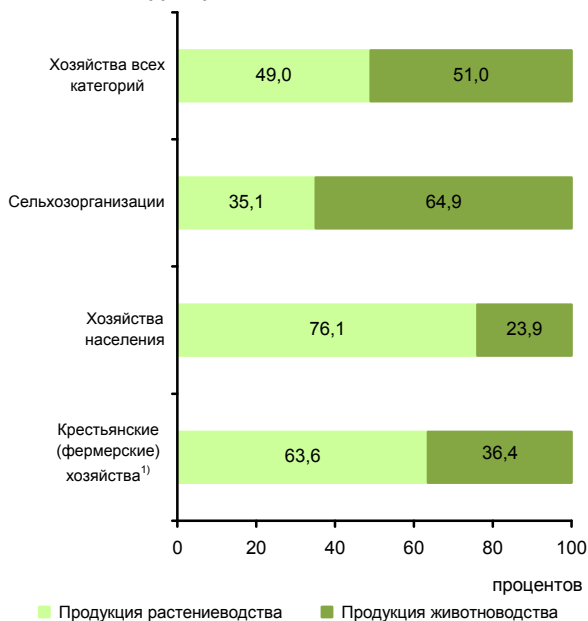

<sup>1)</sup> Включая индивидуальных предпринимателей.

**СТРУКТУРА ВНЕШНЕЙ ТОРГОВЛИ**

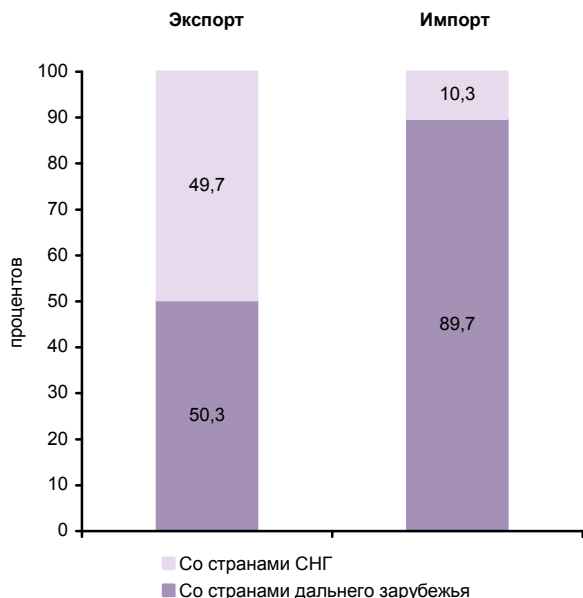

**СТРУКТУРА ДЕНЕЖНЫХ ДОХОДОВ НАСЕЛЕНИЯ  
(в процентах от общего объема денежных доходов населения)**



**ОСНОВНЫЕ СОЦИАЛЬНО-ЭКОНОМИЧЕСКИЕ ПОКАЗАТЕЛИ**

	2005	2010	2011	2012	2013	2014	2015	2016	2017
<b>НАСЕЛЕНИЕ</b>									
Численность населения (оценка на конец года), тыс. человек	6783,8	7106,2	7198,7	7048,1	7133,6	7231,1	7318,6	7423,5	7503,4
в том числе:									
мужчины	3101,9	3275,8	3320,2	3253,9	3295,4	3339,9	3381,1	3430,4	3470,2
женщины	3681,9	3830,4	3878,5	3794,2	3838,2	3891,2	3937,5	3993,1	4033,2
Из общей численности – население в трудоспособном возрасте, тыс. человек	4268,5	4403,7	4435,1	4308,6	4316,2	4323,1	4313,1	4319,1	4315,7
Число родившихся на 1000 человек населения	8,8	10,9	11,0	11,9	12,1	12,5	12,9	13,1	11,9
Число умерших на 1000 человек населения	17,1	15,4	14,1	14,3	13,9	13,8	13,0	13,0	12,3
Естественный прирост, убыль (-) на 1000 человек населения	-8,3	-4,5	-3,1	-2,4	-1,8	-1,3	-0,1	0,1	-0,4
Ожидаемая продолжительность жизни при рождении, число лет:									
все население	66,03	69,13	70,36	70,40	70,78	70,94	72,26	72,50	73,34
мужчины	59,28	63,29	64,69	64,73	65,10	65,31	67,05	67,33	68,41
женщины	73,28	74,92	75,85	75,91	76,30	76,39	77,12	77,32	77,84
<b>ТРУД</b>									
Среднегодовая численность занятых <sup>1)</sup> , тыс. человек	2740,2	2905,9	2921,4	2933,9	2982,7	3040,5	3366,9	3377,0	3450,2
Численность работников, занятых в государственных органах и органах местного самоуправления, тыс. человек	50,4	58,5	59,8	58,4	59,7	86,4	78,7	78,2	77,5
Численность безработных, тыс. человек	117,9	130,5	148,4	116,3	108,0	104,9	129,3	133,2	130,3
Уровень безработицы, процентов	3,2	3,3	3,7	2,9	2,8	2,7	3,3	3,3	3,2
Численность незанятых граждан, обратившихся за содействием в поиске подходящей работы в органы службы занятости населения(на конец года), тыс. человек	41,1	41,4	34,4	26,5	22,7	26,9	38,8	31,8	27,5
из них признаны безработными	33,3	34,6	27,2	20,7	17,7	19,8	29,6	27,3	21,8
<b>УРОВЕНЬ ЖИЗНИ НАСЕЛЕНИЯ И СОЦИАЛЬНАЯ СФЕРА</b>									
Среднедушевые денежные доходы (в месяц), руб.	7445	22641	25605	30572	32739	34948	37702	40539	41286
Реальные денежные доходы населения, в процентах к предыдущему году	114,3	106,5	106,3	112,9	101,6	99,3	94,6	99,9	99,2
Потребительские расходы в среднем на душу населения (в месяц), руб.	6077	15673	18209	20553	21980	24751	26390	28450	30878
Среднемесячная номинальная начисленная заработная плата работников организаций, руб.	9558	25417	28586	32303	35690	38598	40643	42656	46836
Средний размер назначенных пенсий <sup>2)</sup> , руб.	2670	8093	8849	9825	10816	11751	13020	13401	14308
Реальный размер назначенных пенсий <sup>2)</sup> , в процентах к предыдущему году	111,7	115,0	105,3	... <sup>3)</sup>	102,9	96,8	98,8	97,6	103,6
Численность пенсионеров, состоящих на учете в системе Пенсионного фонда Российской Федерации, тыс. человек	1767	1854	1879	1841	1871	1898	1940	1968	1998
Удельный вес численности населения с денежными доходами ниже величины прожиточного минимума в общей численности населения субъекта, процентов	18,4	10,1	9,6	6,9	7,6	7,6	8,6	8,1	7,9
Потребление продуктов питания на душу населения в год, кг:									
мясо и мясопродукты, включая субпродукты II категории и жирсырец	71	...	...	...	...	...	...	...	106 <sup>4)</sup>
молоко и молочные продукты	238	...	...	...	...	...	...	...	242 <sup>4)</sup>
хлебные продукты (хлеб и макаронные изделия в пересчете на муку, мука, крупа, бобовые)	106	117	117	118	117	121	123	122	122



**ЦЕНТРАЛЬНЫЙ ФЕДЕРАЛЬНЫЙ ОКРУГ  
МОСКОВСКАЯ ОБЛАСТЬ**

Продолжение

	2005	2010	2011	2012	2013	2014	2015	2016	2017
Общая площадь жилых помещений, приходящая в среднем на одного жителя (на конец года) <sup>5)</sup> – всего, м <sup>2</sup>	24,3	28,8	29,6	29,8	26,7	29,4	33,4	33,7	31,8
в городских поселениях	22,2	25,3	25,8	26,2	25,8	28,5	33,3	34,1	31,8
в сельской местности	32,7	42,7	44,7	45,6	31,0	33,5	33,5	32,0	31,6
Численность граждан, пользующихся социальной поддержкой по оплате жилого помещения и коммунальных услуг, тыс. человек	1779,6	1922,1	1876,4	1884,8	1859,4	1879,8	1872,6	1856,7	1842,5
Среднемесячный размер социальной поддержки на одного пользователя, руб.	295	632	691	710	756	817	848	870	913
Число семей, получивших субсидии на оплату жилого помещения и коммунальных услуг, тыс.	402,0	201,6	185,2	172,8	155,2	148,2	146,2	145,9	141,2
Среднемесячный размер субсидий на одну семью, руб.	660	904	1003	1038	1032	1173	1261	1396	1420
Численность детей, стоящих на учете для определения в дошкольные образовательные организации <sup>6)</sup> :									
всего, человек	55538	140752	153941	173028	196531	194083	197908	215030	220137
на 1000 детей в возрасте 1-6 лет	168	352	372	412	438	407	395	402	389
Охват детей дошкольным образованием, в процентах от численности детей соответствующего возраста	63,5	63,8	65,0	65,8	67,2	69,5	71,1	71,2	70,7
Число организаций, осуществляющих образовательную деятельность по образовательным программам начального, основного и среднего общего образования (на начало учебного года)	1687	1542	1530	1475	1474	1480	1471	1500	1510
Численность обучающихся по образовательным программам начального, основного и среднего общего образования, тыс. человек	616	613	637	635	657	693	731	777	820
Численность студентов, обучающихся по образовательным программам среднего профессионального образования, тыс. человек									
в том числе по программам подготовки:									
квалифицированных рабочих, служащих	42,8	31,6	30,3	28,6	24,9	22,8	21,0	16,5	18,7
специалистов среднего звена	75,2	60,2	59,8	61,2	56,3	62,3	64,2	71,2	76,9
Численность студентов, обучающихся по программам бакалавриата, специалитета, магистратуры, тыс. человек	155,4	168,4	156,6	145,1	145,7	130,1	112,0	86,8	77,1
Численность врачей, человек:									
всего, тыс.	23,5	25,5	29,3	27,4	27,8	27,5	27,8	28,2	28,7
на 10 000 человек населения	34,7	35,8	40,8	38,9	39,0	38,1	38,0	38,0	38,2
Численность среднего медицинского персонала, человек:									
всего, тыс.	56,1	51,6	57,7	53,5	54,7	54,8	58,5	57,7	57,4
на 10 000 человек населения	82,8	72,6	80,2	75,9	76,7	75,8	79,9	77,8	76,5
Число больничных организаций	325	240	232	214	185	193	193	186	186
Число больничных коек:									
всего, тыс.	75,0	53,4	59,3	56,9	56,4	55,6	55,4	54,9	54,0
на 10 000 человек населения	111	75	82	81	79	77	76	74	72
Число амбулаторно-поликлинических организаций	813	883	983	1050	979	1106	1044	1153	1086
Мощность амбулаторно-поликлинических организаций, посещений в смену:									
всего, тыс.	175,8	156,2	162,9	154,1	154,4	155,1	156,9	156,1	157,2
на 10 000 человек населения	259	220	226	219	216	215	214	210	210
Число зарегистрированных преступлений:									
всего, тыс.	116,4	114,5	113,9	109,3	107,2	91,1	89,2	88,3	84,3
на 100 000 человек населения	1722	1620	1647	1562	1511	1268	1226	1198	1130
<b>ВАЛОВОЙ РЕГИОНАЛЬНЫЙ ПРОДУКТ</b>									
Валовой региональный продукт:									
всего, млн. руб.	708062	1832867	2176795	2357082	2545952	2742886	3180925	3565258	...
на душу населения, руб.	104738	259422	304343	336651	359047	381893	437249	483683	...
Индекс физического объема валового регионального продукта, в процентах к предыдущему году	107,6	107,7	108,1	104,8	102,2	100,1	102,6	103,3	...





**ЦЕНТРАЛЬНЫЙ ФЕДЕРАЛЬНЫЙ ОКРУГ  
МОСКОВСКАЯ ОБЛАСТЬ**

Продолжение

	2005	2010	2011	2012	2013	2014	2015	2016	2017
<b>ИНВЕСТИЦИИ</b>									
Инвестиции в основной капитал (в фактически действовавших ценах), млн. руб.	181260	394284	449666	516872	587645	644830	623918	621176	678273
Индекс физического объема инвестиций в основной капитал, в процентах к предыдущему году	98,5	98,9	104,5	107,0	105,9	104,1	89,3	95,1	105,1
Удельный вес инвестиций в основной капитал, финансируемых за счет бюджетных средств, в общем объеме инвестиций, процентов	13,0	12,0	13,3	13,7	21,1	15,3	14,1	18,3	19,1
в том числе за счет федерального бюджета	6,5	5,8	7,8	9,9	13,6	9,6	8,5	8,6	9,0
<b>ОСНОВНЫЕ ФОНДЫ</b>									
Наличие основных фондов <sup>7)</sup> (на конец года; по полной учетной стоимости), млн. руб.	1762773	4442527	5012245	5109551	5538512	6072686	6635124	7237874	8044098
Ввод в действие основных фондов, млн. руб.	146396	324810	382763	399688	481772	463148	583293	615005	599377
Степень износа основных фондов <sup>8)</sup> (на конец года), процентов	39,6	37,7	39,2	39,7	40,5	41,3	42,2	41,9	45,0
Удельный вес полностью изношенных основных фондов <sup>8)</sup> (на конец года; по полной учетной стоимости; в процентах от общего объема основных фондов)	12,0	9,6	10,4	10,9	11,3	11,4	11,9	10,6	13,4
<b>ПРЕДПРИЯТИЯ И ОРГАНИЗАЦИИ</b>									
Число предприятий и организаций (на конец года; по данным государственной регистрации)	195025	224181	236263	235814	243124	250244	259804	240423	239276
Число малых предприятий <sup>9)</sup> (на конец года)		68031	72753	75018	76770	77733	85465	121717	126717
<b>ПРОМЫШЛЕННОЕ ПРОИЗВОДСТВО</b>									
Объем отгруженных товаров собственного производства, выполненных работ и услуг собственными силами по видам деятельности, млн. руб.:									
добыча полезных ископаемых								12685	13870
обрабатывающие производства								2126307	2328071
обеспечение электрической энергией, газом и паром; кондиционирование воздуха								254767	279036
водоснабжение; водоотведение, организация сбора и утилизации отходов, деятельность по ликвидации загрязнений								57981	72279
Индекс промышленного производства <sup>10)</sup> , в процентах к предыдущему году	114,1	107,1	109,7	107,9	105,2	104,1	100,5	110,7	111,3
Индекс производства по видам деятельности, в процентах к предыдущему году									
добыча полезных ископаемых							91,1	86,3	109,2
обрабатывающие производства							104,0	112,1	112,8
обеспечение электрической энергией, газом и паром; кондиционирование воздуха							98,7	102,8	98,0
водоснабжение; водоотведение, организация сбора и утилизации отходов, деятельность по ликвидации загрязнений							96,9	94,2	100,9
<b>СЕЛЬСКОЕ ХОЗЯЙСТВО</b>									
Продукция сельского хозяйства в хозяйствах всех категорий (в фактически действовавших ценах), млн. руб.	42350	...	...	...	...	...	...	98372 <sup>4)</sup>	87551 <sup>4)</sup>
Индекс производства продукции сельского хозяйства в хозяйствах всех категорий, в процентах к предыдущему году	101,3	...	...	...	...	...	...	99,2 <sup>4)</sup>	95,8 <sup>4)</sup>



**ЦЕНТРАЛЬНЫЙ ФЕДЕРАЛЬНЫЙ ОКРУГ  
МОСКОВСКАЯ ОБЛАСТЬ**

Продолжение

	2005	2010	2011	2012	2013	2014	2015	2016	2017
Посевная площадь всех сельскохозяйственных культур в хозяйствах всех категорий, тыс. га	699,4	545,2	541,0	517,0	497,4	509,5	569,4	595,5	597,9
Структура посевных площадей сельскохозяйственных культур в хозяйствах всех категорий, в процентах от всей посевной площади:									
зерновые и зернобобовые культуры	15,9	15,7	17,5	18,3	19,8	20,3	23,5	24,3	24,8
технические культуры	0,1	0,3	0,3	0,3	1,4	1,9	3,1	4,9	4,6
картофель и овощебахчевые культуры	10,2	12,0	12,0	12,1	11,0	10,4	9,4	8,7	8,5
кормовые культуры	73,8	72,1	70,2	69,3	67,8	67,5	64,1	62,0	62,2
Поголовье скота в хозяйствах всех категорий (на конец года), тыс. голов:									
крупный рогатый скот	363,4	276,3	260,6	238,9	233,7	223,8	217,7	213,2	213,2
в том числе коровы	167,5	129,9	121,0	110,6	105,9	103,6	99,9	98,1	99,4
свины	143,3	295,8	298,6	310,4	260,3	265,7	303,8	323,6	321,0
овцы и козы	52,5	57,2	70,8	66,1	70,1	77,8	56,2	61,9	63,6
Производство в хозяйствах всех категорий, тыс. т:									
зерно (в весе после доработки)	210,6	172,6	222,5	240,4	177,8	286,0	417,5	357,5	426,7
картофель	638,6	484,4	825,8	753,4	573,1	634,2	762,4	671,8	620,8
овощи	535,4	472,3	622,2	584,3	486,4	493,6	566,4	575,3	513,7
скот и птица на убой (в убойном весе)	136,8	190,3	203,2	215,5	208,9	184,7	202,2	220,2	228,0
молоко	950,2	769,4	727,5	693,0	643,9	637,4	631,1	628,9	647,9
яйца, млн. шт.	857,8	511,9	325,6	249,5	251,4	239,0	206,8	186,0	139,3
<b>СТРОИТЕЛЬСТВО</b>									
Число действующих строительных организаций	6367	8055	8645	8230	8367	8776	10829	20930	24070
Объем работ, выполненных по виду деятельности «Строительство» (в фактически действовавших ценах), млн. руб.	120237,3	230771,3	265066,0	303071,6	289351,4	314325,8	320716,2	328467,9	345116,7
Индекс физического объема работ, выполненных по виду деятельности «Строительство», в процентах к предыдущему году	130,3	104,4	103,2	103,4	88,6	101,3	98,6	98,1	97,4
Ввод в действие жилых домов, тыс. м <sup>2</sup> общей площади жилых помещений	5297	7939	8244	6620	7407	9945	9623	8914	9078
Удельный вес жилых домов, построенных населением за счет собственных и привлеченных средств, в общем вводе жилья, процентов	51,3	37,3	34,0	36,0	24,1	16,9	33,5	31,5	38,9
Ввод в действие мощностей:									
дошкольных образовательных организаций, мест	140	2360	3975	3855	13832	17329	15652	5047	5717
общеобразовательных организаций, учебных мест	1698	3635	5242	7615	10669	15659	7670	17955	11428
больничных организаций, коек	174	-	130	320	605	25	120	100	826
амбулаторно-поликлинических организаций, посещений в смену	485	1600	1280	600	800	975	395	1600	3329
<b>ТОРГОВЛЯ И УСЛУГИ НАСЕЛЕНИЮ</b>									
Оборот розничной торговли (в фактически действовавших ценах):									
всего, млн. руб.	369929	1016780	1207783	1259362	1360002	1582372	1725247	1901369	2093605
на душу населения, руб.	54721	143914	168863	179869	191797	220314	237152	257951	280515
Индекс физического объема оборота розничной торговли, в процентах к предыдущему году	119,1	107,8	110,8	104,6	101,6	107,8	93,8	101,0	105,3
Оборот общественного питания (в фактически действовавших ценах), млн. руб.	19331	43951	49658	59668	66296	74060	78603	87456	100649
Индекс физического объема оборота общественного питания, в процентах к предыдущему году	105,5	105,1	109,8	116,2	103,3	103,8	94,7	100,3	110,0
Объем платных услуг населению (в фактически действовавших ценах), млн. руб.	108058	258156	285879	305363	404496	427558	452056	468005	491240
Индекс физического объема платных услуг населению, в процентах к предыдущему году	104,8	104,3	101,8	102,3	99,3	97,7	97,0	96,9	100,6



**ЦЕНТРАЛЬНЫЙ ФЕДЕРАЛЬНЫЙ ОКРУГ  
МОСКОВСКАЯ ОБЛАСТЬ**

Продолжение

	2005	2010	2011	2012	2013	2014	2015	2016	2017
<b>ТРАНСПОРТ</b>									
Эксплуатационная длина железнодорожных путей общего пользования (на конец года), км		2312	2312	2200	2200	2200	2200	2200	2200
Протяженность автомобильных дорог общего пользования с твердым покрытием (на конец года), км	16810	30666	30786	30810	30905	31407	31899	32295	32804
Грузооборот автомобильного транспорта, млн. т-км	2777	6008	9735	6780	8506	9126	8631	8298	22690
Пассажирооборот автобусного транспорта общего пользования, млн. пассажиро-километров	9369	7504	7569	7407	7119	6976	7041	7261	7720
<b>ИНФОРМАЦИОННЫЕ И КОММУНИКАЦИОННЫЕ ТЕХНОЛОГИИ</b>									
Удельный вес домашних хозяйств, имевших широкополосный доступ к сети Интернет, в общем числе домашних хозяйств, процентов						69,4	71,6	72,8	80,5
Удельный вес населения, использовавшего сеть Интернет, в общей численности населения, процентов						73,0	79,8	79,8	90,4
Удельный вес организаций, использовавших широкополосный доступ к сети Интернет, в общем числе обследованных организаций, процентов		68,4	72,9	85,8	87,1	86,3	86,2	83,5	86,4
Число подключенных абонентских устройств мобильной связи на 1000 человек населения (на конец года), шт.	1289,1	2128,4	2288,6	2394,8	2653,6	2524,8	2604,7	2775,5	2965,0
Число активных абонентов широкополосного доступа к сети Интернет на 100 человек населения (на конец года):									
фиксированного			7,3	7,9	8,7	9,4	10,5	12,8	19,6
мобильного			70,6	78,7	87,2	99,2	104,0	109,9	114,1
<b>ФИНАНСЫ</b>									
Доходы консолидированного бюджета субъекта, млн. руб.	139118	333556	371180	453528	454005	494328	531287	551731	604970
из них доходы муниципальных образований	70266	149434	166276	204874	222134	242604	255655	268579	309697
Расходы консолидированного бюджета субъекта, млн. руб.	140923	312928	342532	393216	443644	496445	532239	543726	619658
из них расходы муниципальных образований	69410	144633	163115	202457	218198	239167	257003	274253	308540
Поступление налогов, сборов и иных обязательных платежей в бюджетную систему Российской Федерации, млн. руб.	157666	379333	444374	510452	545666	600202	643423	734398	832515
Задолженность по налогам и сборам в бюджетную систему Российской Федерации, млн. руб.	23461	61181	57570	47600	48180	53872	62733	73333	86627
<b>ЦЕНЫ</b>									
Индекс потребительских цен (декабрь к декабрю предыдущего года), процентов	111,3	108,0	105,8	105,6	107,4	112,2	113,9	106,2	103,2
Стоимость фиксированного набора потребительских товаров и услуг (на конец года):									
руб.	4888,7	9455,3	9974,9	10857,7	11656,5	13195,8	14753,1	15706,0	16561,0
в процентах к среднероссийской стоимости	104	109	109	110	109	110	110	111	112

<sup>1)</sup> Начиная с 2015 г. данные рассчитаны в соответствии с актуализированной методикой расчета баланса трудовых ресурсов и оценки затрат труда.  
<sup>2)</sup> Данные за 2016-2017 гг. приведены не включая единовременную денежную выплату в размере 5 тысяч рублей, назначенную в соответствии с Федеральным законом от 22 ноября 2016 г. № 385-ФЗ. Средний размер назначенных пенсий, включая единовременную денежную выплату, составил по состоянию на 1 января 2017 г. – 18401 рубль, реальный размер назначенных пенсий по состоянию на 1 января 2017 г. – 134,0%, по состоянию на 1 января 2018 г. – 75,5%.  
<sup>3)</sup> Относительные показатели не подлежат пересчету в связи с тем, что получены на основе информации, представленной Пенсионным фондом Российской Федерации.  
<sup>4)</sup> Первая оценка данных с учетом итогов Всероссийской сельскохозяйственной переписи 2016 года. Окончательные данные, пересчитанные с учетом итогов Всероссийской сельскохозяйственной переписи 2016 года, будут опубликованы в официальных изданиях Росстата 2019 года.  
<sup>5)</sup> В связи с отсутствием нормативно-правового акта, устанавливающего порядок государственного учета жилищного фонда в Российской Федерации, в том числе его государственного технического учета (включая техническую инвентаризацию), официальная статистическая информация за 2013-2017 гг. сформирована не по полному кругу единицы учета.  
<sup>6)</sup> Начиная с 2015 г. по данным Минпросвещения России. Данные выгружены из федерального сегмента электронной очереди по состоянию на 31 декабря 2017 г.  
<sup>7)</sup> С учетом переоценки (см. методологические пояснения к разделу).  
<sup>8)</sup> По коммерческим организациям (без субъектов малого предпринимательства).  
<sup>9)</sup> Данные за 2010 и 2015 гг. приведены по итогам сплошного наблюдения за деятельностью субъектов малого и среднего предпринимательства.  
<sup>10)</sup> С 2015 г. данные приведены по агрегированному индексу производства по видам экономической деятельности «Добыча полезных ископаемых», «Обрабатывающие производства», «Обеспечение электрической энергией, газом и паром; кондиционирование воздуха», «Водоснабжение; водоотведение, организация сбора и утилизации отходов, деятельность по ликвидации загрязнений» (ОКВЭД2), до 2015 г. - по видам экономической деятельности «Добыча полезных ископаемых», «Обрабатывающие производства», «Производство и распределение электроэнергии, газа и воды» (ОКВЭД).



# ОРЛОВСКАЯ ОБЛАСТЬ



Площадь территории – 24,7 тыс. км<sup>2</sup>

Климат умеренного пояса (атлантико-континентальный)  
Средняя температура января 2017 г.: -6,5°С  
Средняя температура июля 2017 г.: +18,4°С

Население (оценка на 1 января 2018 г.), тыс. человек:

все население – 747,2  
городское – 498,9  
сельское – 248,3

Национальная структура населения (по переписи на 14 октября 2010 г.), процентов к населению, указавшему национальную принадлежность:

русские – 96,1  
украинцы – 1,0  
армяне – 0,5  
другие национальности – 2,4

Плотность населения (на 1 января 2018 г.) – 30,3 человека на 1 км<sup>2</sup>

Муниципальные образования (на 1 января 2018 г.) – 267

в том числе:

муниципальные районы – 24  
городские округа – 3  
городские поселения – 17  
сельские поселения – 223

Наиболее крупные города

(число жителей – оценка на 1 января 2018 г.), тыс. человек:

**Орел** – 315,3  
Ливны – 47,2  
Мценск – 37,7  
Болхов – 11,1  
Дмитровск – 5,1

## РАСПРЕДЕЛЕНИЕ ЧИСЛА МИГРАНТОВ ПО ОСНОВНЫМ ПОТОКАМ ПЕРЕДВИЖЕНИЯ в 2017 г.

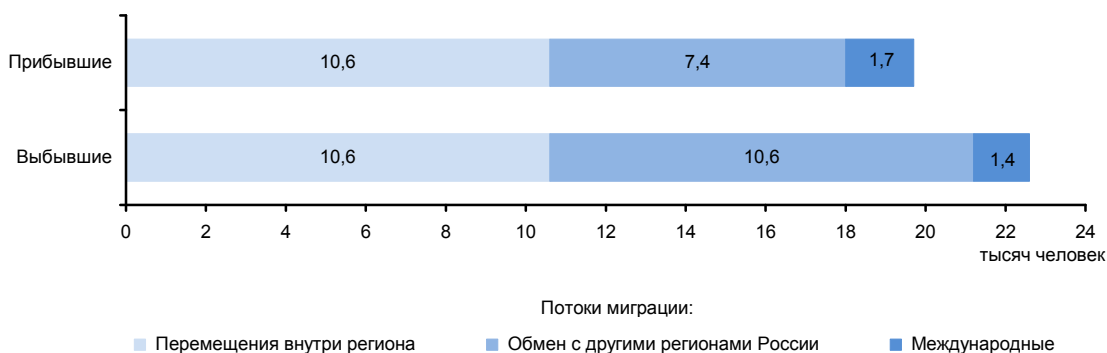

### ЭКОНОМИКА ОБЛАСТИ в 2017 г.

В структуре валового регионального продукта в 2016 г. основными видами экономической деятельности являлись: сельское хозяйство, охота и лесное хозяйство – 19,5%, обрабатывающие производства – 18,0; оптовая и розничная торговля; ремонт автотранспортных средств, мотоциклов, бытовых изделий и предметов личного пользования – 14,8; строительство – 7,2%.

Индекс промышленного производства по сравнению с 2016 г. составил 96,7%, по видам деятельности «Добыча полезных ископаемых» – 144,8%, «Обрабатывающие производства» – 95,8%, «Обеспечение электрической энергией, газом и паром; кондиционирование воздуха» – 99,4%, «Водоснабжение; водоотведение, организация сбора и утилизации отходов, деятельность по ликвидации загрязнений» – 106,0%. В объеме отгруженных товаров собственного производства, выполненных работ и услуг собственными силами по добыче полезных ископаемых область занимает 84 место в России (в федеральном округе – 18), по обрабатывающим производствам – 58 (18), по обеспечению электрической энергией, газом и паром; кондиционированию воздуха – 70 (18), по водоснабжению; водоотведению, организации сбора и утилизации отходов, деятельности по ликвидации загрязнений – 59 (16).

На долю области приходится около трети производства в стране насосов центробежных, значительная часть – плиток керамических глазурованных для внутренней облицовки стен, заметная часть – продуктов молочных сгущенных.

Ведущие направления сельского хозяйства: животноводство мясомолочного направления, свиноводство, птицеводство, коневодство; выращивание зерновых культур и сахарной свеклы.

Оборот розничной торговли составил 124,7 млрд. руб., или 101,6% (в сопоставимых ценах) к 2016 г. По уровню оборота розничной торговли на душу населения область заняла 48 место в Российской Федерации (в 2016 г. – 47 место). В структуре оборота розничной торговли, удельный вес пищевых продуктов, включая напитки, и табачных изделий составил 45,3%, непродовольственных товаров – 54,7% (в 2016 г. – соответственно 44,9 и 55,1%).

Оборот общественного питания составил 3,9 млрд. руб., или 99,7% (в сопоставимых ценах) к 2016 г.

Сальдированный финансовый результат (прибыль минус убыток) деятельности организаций составил 8783 млн. руб.

В объеме инвестиций в основной капитал 57,9% заняли собственные средства, 42,1% - привлеченные средства.

Объем финансовых вложений, поступивших в экономику области, составил 61335 млн. руб.

Сальдо прямых иностранных инвестиций, по данным Банка России, составило -28 млн. долл. США<sup>1)</sup>.

Внешнеторговый оборот области составил 458,3 млн. долл. США, в том числе экспорт – 222,1 млн. долл. США, или 125,5% к уровню 2016 г., импорт – соответственно 236,2 млн. долл. США или 120,9%.

<sup>1)</sup> Знак (-) означает снижение.

#### УДЕЛЬНЫЙ ВЕС ОБЛАСТИ В ОБЩЕРОССИЙСКИХ ОСНОВНЫХ ЭКОНОМИЧЕСКИХ ПОКАЗАТЕЛЯХ

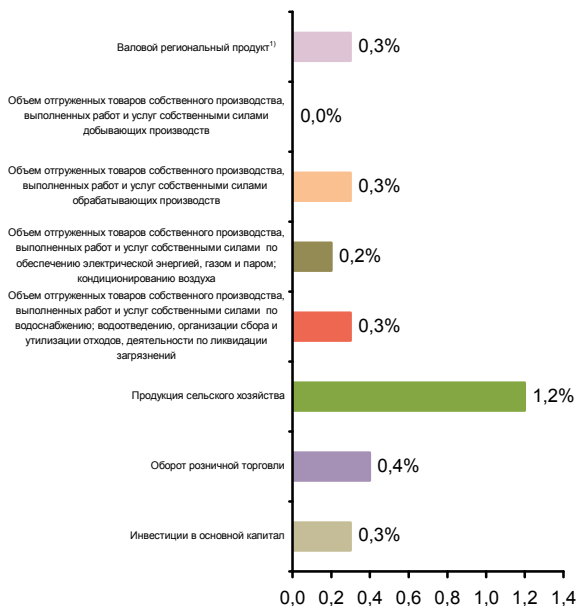

#### СТРУКТУРА ВАЛОВОГО РЕГИОНАЛЬНОГО ПРОДУКТА ПО ВИДАМ ДЕЯТЕЛЬНОСТИ<sup>1)</sup> (в текущих основных ценах)



<sup>1)</sup> 2016 г.



**СТРУКТУРА ОБЪЕМА ОТГРУЖЕННЫХ ТОВАРОВ СОБСТВЕННОГО ПРОИЗВОДСТВА, ВЫПОЛНЕННЫХ РАБОТ И УСЛУГ СОБСТВЕННЫМИ СИЛАМИ ОБРАБАТЫВАЮЩИХ ПРОИЗВОДСТВ ПО ВИДАМ ДЕЯТЕЛЬНОСТИ**

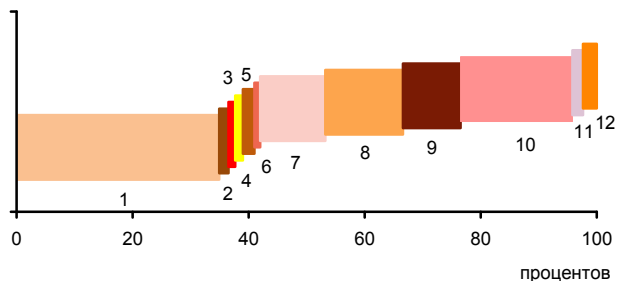

- 1 - Производство пищевых продуктов; производство напитков; производство табачных изделий (37,9%)
- 2 - Производство текстильных изделий; производство одежды; производство кожи и изделий из кожи (1,6%)
- 3 - Обработка древесины и производство изделий из дерева и пробки, кроме мебели, производство изделий из соломки и материалов для плетения (0,2%)
- 4 - Производство бумаги и бумажных изделий; деятельность полиграфическая и копирование носителей информации (0,3%)
- 5 - Производство кокса и нефтепродуктов; производство резиновых и пластмассовых изделий (2,0%)
- 6 - Производство химических веществ и химических продуктов; производство лекарственных средств и материалов, применяемых в медицинских целях (1,0%)
- 7 - Производство прочей неметаллической минеральной продукции (11,2%)
- 8 - Производство металлургическое; производство готовых металлических изделий, кроме машин и оборудования (13,4%)
- 9 - Производство компьютеров, электронных и оптических изделий; производство электрического оборудования (9,9%)
- 10 - Производство машин и оборудования, не включенных в другие группировки; производство автотранспортных средств, прицепов и полуприцепов; производство прочих транспортных средств и оборудования (19,3%)
- 11 - Производство мебели; производство прочих готовых изделий (0,8%)
- 12 - Ремонт и монтаж машин и оборудования (2,4%)

**УДЕЛЬНЫЙ ВЕС ПРОДУКЦИИ РАСТЕНИЕВОДСТВА И ЖИВОТНОВОДСТВА В ПРОДУКЦИИ СЕЛЬСКОГО ХОЗЯЙСТВА**

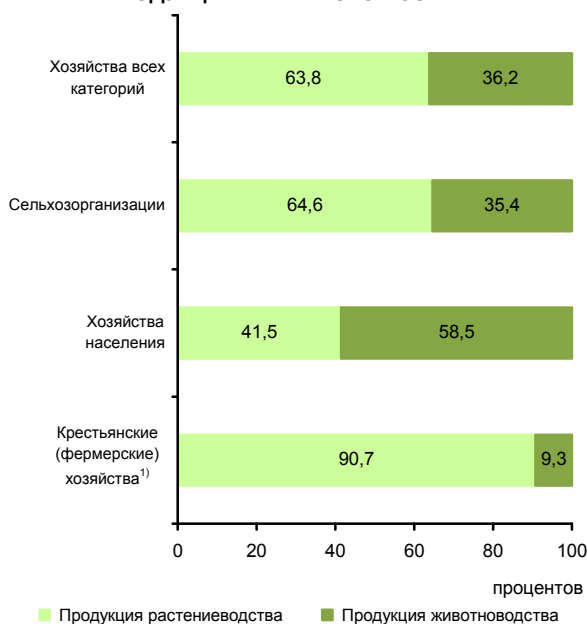

<sup>1)</sup> Включая индивидуальных предпринимателей.

**СТРУКТУРА ВНЕШНЕЙ ТОРГОВЛИ**

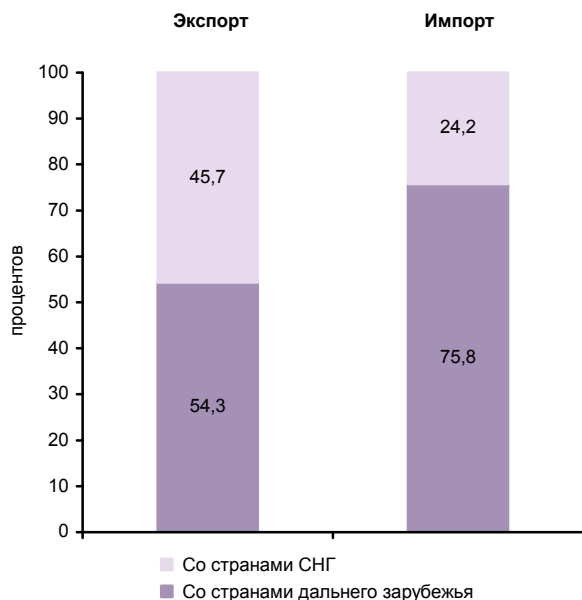

**СТРУКТУРА ДЕНЕЖНЫХ ДОХОДОВ НАСЕЛЕНИЯ**  
(в процентах от общего объема денежных доходов населения)



**ОСНОВНЫЕ СОЦИАЛЬНО-ЭКОНОМИЧЕСКИЕ ПОКАЗАТЕЛИ**

	2005	2010	2011	2012	2013	2014	2015	2016	2017
<b>НАСЕЛЕНИЕ</b>									
Численность населения (оценка на конец года), тыс. человек	822,1	785,6	781,3	775,8	770,0	765,2	759,7	754,8	747,2
в том числе:									
мужчины	372,2	354,7	352,4	349,8	347,3	345,3	342,9	340,9	337,2
женщины	449,9	430,9	428,9	426,0	422,7	419,9	416,8	413,9	410,0
Из общей численности – население в трудоспособном возрасте, тыс. человек	499,4	468,3	460,9	451,8	441,9	433,2	423,3	414,9	405,3
Число родившихся на 1000 человек населения	8,7	11,0	10,5	11,2	11,0	11,0	11,2	10,9	9,5
Число умерших на 1000 человек населения	18,8	17,4	16,3	16,4	16,2	16,4	16,4	16,4	15,8
Естественный прирост, убыль (-) на 1000 человек населения	-10,1	-6,4	-5,8	-5,2	-5,2	-5,4	-5,2	-5,5	-6,3
Ожидаемая продолжительность жизни при рождении, число лет:									
все население	64,97	68,40	69,48	69,51	70,22	69,88	70,38	70,73	71,63
мужчины	58,07	62,16	63,21	63,07	64,36	63,32	63,96	64,85	65,84
женщины	72,78	74,78	75,82	76,02	75,92	76,56	76,83	76,49	77,16
<b>ТРУД</b>									
Среднегодовая численность занятых <sup>1)</sup> , тыс. человек	407,0	383,9	390,6	393,3	392,1	386,8	335,9	330,2	321,1
Численность работников, занятых в государственных органах и органах местного самоуправления, тыс. человек	10,9	11,5	11,3	10,9	11,0	15,0	14,4	14,0	13,9
Численность безработных, тыс. человек	26,3	35,5	24,4	20,9	23,0	20,0	23,9	24,7	24,6
Уровень безработицы, процентов	6,3	8,9	6,3	5,3	5,8	5,1	6,2	6,4	6,5
Численность незанятых граждан, обратившихся за содействием в поиске подходящей работы в органы службы занятости населения (на конец года), тыс. человек	7,4	7,0	6,0	4,9	3,8	4,5	5,2	5,0	3,9
из них признаны безработными	7,1	6,6	5,8	4,6	3,6	3,8	4,8	4,5	3,6
<b>УРОВЕНЬ ЖИЗНИ НАСЕЛЕНИЯ И СОЦИАЛЬНАЯ СФЕРА</b>									
Среднедушевые денежные доходы (в месяц), руб.	4857	13115	14824	16827	18262	19981	22829	23261	24122
Реальные денежные доходы населения, в процентах к предыдущему году	109,7	111,4	103,0	107,2	100,6	100,1	97,2	94,0	99,2
Потребительские расходы в среднем на душу населения (в месяц), руб.	3498	8692	10354	11663	13066	14580	16511	17244	18350
Среднемесячная номинальная начисленная заработная плата работников организаций, руб.	5431	13174	14529	16888	19273	20885	21772	23127	24811
Средний размер назначенных пенсий <sup>2)</sup> , руб.	2468	7343	7994	8856	9639	10490	11642	12020	12883
Реальный размер назначенных пенсий <sup>3)</sup> , в процентах к предыдущему году	114,3	112,4	104,9	103,3	101,6	96,6	101,8	97,2	105,9
Численность пенсионеров, состоящих на учете в системе Пенсионного фонда Российской Федерации, тыс. человек	262	263	264	266	267	269	269	270	271
Удельный вес численности населения с денежными доходами ниже величины прожиточного минимума в общей численности населения субъекта, процентов	23,5	14,7	14,5	11,3	12,6	12,8	14,0	14,0	13,9
Потребление продуктов питания на душу населения в год, кг:									
мясо и мясопродукты, включая субпродукты II категории и жир-сырец	80	...	...	...	...	...	...	...	77 <sup>3)</sup>
молоко и молочные продукты	207	...	...	...	...	...	...	...	203 <sup>3)</sup>
хлебные продукты (хлеб и макаронные изделия в пересчете на муку, мука, крупа, бобовые)	147	112	109	108	109	110	111	113	115



**ЦЕНТРАЛЬНЫЙ ФЕДЕРАЛЬНЫЙ ОКРУГ  
ОРЛОВСКАЯ ОБЛАСТЬ**

Продолжение

	2005	2010	2011	2012	2013	2014	2015	2016	2017
Общая площадь жилых помещений, приходящаяся в среднем на одного жителя (на конец года) – всего, м <sup>2</sup>	22,2	24,6	25,3	25,8	25,8	26,5	27,0	27,6	28,1
в городских поселениях	20,2	24,2	24,7	25,4	25,9	26,6	27,1	27,7	28,2
в сельской местности	25,8	25,5	26,2	26,7	25,6	26,2	26,9	27,5	28,0
Численность граждан, пользующихся социальной поддержкой по оплате жилого помещения и коммунальных услуг, тыс. человек	209,6	242,5	236,0	230,2	226,4	218,9	215,0	222,9	220,8
Среднемесячный размер социальной поддержки на одного пользователя, руб.	151	291	326	350	375	404	458	492	529
Число семей, получивших субсидии на оплату жилого помещения и коммунальных услуг, тыс.	30,6	10,4	9,2	7,6	9,2	8,9	7,0	6,7	6,6
Среднемесячный размер субсидий на одну семью, руб.	257	682	899	925	961	1045	984	1230	1330
Численность детей, стоящих на учете для определения в дошкольные образовательные организации <sup>4)</sup> :									
всего, человек	1761	11211	11119	8328	10310	12510	12188	11860	11170
на 1000 детей в возрасте 1-6 лет	43	256	246	180	216	259	252	243	229
Охват детей дошкольным образованием, в процентах от численности детей соответствующего возраста	59,5	63,1	63,1	65,2	65,6	67,0	67,8	68,8	69,0
Число организаций, осуществляющих образовательную деятельность по образовательным программам начального, основного и среднего общего образования (на начало учебного года)	606	489	421	401	390	389	381	386	385
Численность обучающихся по образовательным программам начального, основного и среднего общего образования, тыс. человек	86	72	71	70	70	71	72	73	75
Численность студентов, обучающихся по образовательным программам среднего профессионального образования, тыс. человек									
в том числе по программам подготовки:									
квалифицированных рабочих, служащих	11,2	7,9	7,4	6,0	5,0	4,3	3,7	2,8	2,8
специалистов среднего звена	12,5	11,6	11,6	12,0	11,2	11,8	11,9	12,5	12,6
Численность студентов, обучающихся по программам бакалавриата, специалитета, магистратуры, тыс. человек	44,7	43,2	41,0	39,2	37,3	33,5	31,9	30,7	30,9
Численность врачей, человек:									
всего, тыс.	3,1	3,1	3,2	3,2	3,2	3,3	3,4	3,4	3,4
на 10 000 человек населения	37,6	39,9	40,4	41,0	41,7	43,0	44,5	44,6	44,9
Численность среднего медицинского персонала, человек:									
всего, тыс.	9,5	9,0	9,1	9,0	9,0	8,7	8,8	8,8	8,8
на 10 000 человек населения	116,1	114,7	116,3	116,3	116,4	114,0	115,7	116,9	118,2
Число больничных организаций	49	44	44	42	40	40	40	38	37
Число больничных коек:									
всего, тыс.	9,8	8,0	8,0	7,9	7,8	7,6	7,3	7,0	6,8
на 10 000 человек населения	119	102	102	102	101	99	96	93	91
Число амбулаторно-поликлинических организаций	144	76	81	79	74	82	140	143	138
Мощность амбулаторно-поликлинических организаций, посещений в смену:									
всего, тыс.	18,9	20,0	20,1	19,9	20,1	20,2	20,9	20,5	20,6
на 10 000 человек населения	230	254	257	256	260	264	276	272	275
Число зарегистрированных преступлений:									
всего, тыс.	18,9	13,7	12,6	13,2	12,2	11,7	11,8	9,3	8,8
на 100 000 человек населения	2282	1730	1610	1699	1580	1522	1542	1230	1178
<b>ВАЛОВОЙ РЕГИОНАЛЬНЫЙ ПРОДУКТ</b>									
Валовой региональный продукт:									
всего, млн. руб.	53182	106197	131198	146103	164797	178822	208238	213924	...
на душу населения, руб.	64180	134534	167465	187660	213218	232962	273108	282494	...
Индекс физического объема валового регионального продукта, в процентах к предыдущему году	107,9	103,4	113,3	103,9	101,8	101,4	102,4	97,9	...





**ЦЕНТРАЛЬНЫЙ ФЕДЕРАЛЬНЫЙ ОКРУГ  
ОРЛОВСКАЯ ОБЛАСТЬ**

Продолжение

	2005	2010	2011	2012	2013	2014	2015	2016	2017
<b>ИНВЕСТИЦИИ</b>									
Инвестиции в основной капитал (в фактически действовавших ценах), млн. руб.	9610	21451	34072	40429	43741	47850	47981	43596	45316
Индекс физического объема инвестиций в основной капитал, в процентах к предыдущему году	110,9	101,9	140,5	110,1	101,2	104,9	90,4	85,8	100,9
Удельный вес инвестиций в основной капитал, финансируемых за счет бюджетных средств, в общем объеме инвестиций, процентов	12,3	18,3	14,8	22,6	26,1	17,1	17,3	14,9	10,2
в том числе за счет федерального бюджета	8,0	11,6	8,9	15,2	16,3	11,7	11,4	8,3	5,9
<b>ОСНОВНЫЕ ФОНДЫ</b>									
Наличие основных фондов <sup>5)</sup> (на конец года; по полной учетной стоимости), млн. руб.	135776	258382	298079	319948	349432	394020	427523	472195	496312
Ввод в действие основных фондов, млн. руб.	7181	17601	19110	26472	22503	24345	24174	26980	30945
Степень износа основных фондов <sup>6)</sup> (на конец года), процентов	41,0	43,9	46,2	46,1	48,0	48,5	48,9	50,7	50,3
Удельный вес полностью изношенных основных фондов <sup>6)</sup> (на конец года; по полной учетной стоимости; в процентах от общего объема основных фондов)	10,3	11,4	12,5	12,5	13,0	13,9	14,9	16,0	16,7
<b>ПРЕДПРИЯТИЯ И ОРГАНИЗАЦИИ</b>									
Число предприятий и организаций (на конец года; по данным государственной регистрации)	15793	16509	16231	16259	16564	16630	16928	16685	15195
Число малых предприятий <sup>7)</sup> (на конец года)		7208	7086	7783	7289	7790	8412	9897	9111
<b>ПРОМЫШЛЕННОЕ ПРОИЗВОДСТВО</b>									
Объем отгруженных товаров собственного производства, выполненных работ и услуг собственными силами по видам деятельности, млн. руб.:									
добыча полезных ископаемых								134	106
обрабатывающие производства								103982	104211
обеспечение электрической энергией, газом и паром; кондиционирование воздуха								13089	13353
водоснабжение; водоотведение, организация сбора и утилизации отходов, деятельность по ликвидации загрязнений								2669	3238
Индекс промышленного производства <sup>8)</sup> , в процентах к предыдущему году	110,1	118,1	107,8	106,4	100,4	104,9	98,6	98,9	96,7
Индекс производства по видам деятельности, в процентах к предыдущему году:									
добыча полезных ископаемых							77,0	65,7	144,8
обрабатывающие производства							100,4	97,5	95,8
обеспечение электрической энергией, газом и паром; кондиционирование воздуха							90,2	108,7	99,4
водоснабжение; водоотведение, организация сбора и утилизации отходов, деятельность по ликвидации загрязнений							94,0	99,9	106,0
<b>СЕЛЬСКОЕ ХОЗЯЙСТВО</b>									
Продукция сельского хозяйства в хозяйствах всех категорий (в фактически действовавших ценах), млн. руб.	14730	...	...	...	...	...	...	68568 <sup>3)</sup>	60430 <sup>3)</sup>
Индекс производства продукции сельского хозяйства в хозяйствах всех категорий, в процентах к предыдущему году	99,8	...	...	...	...	...	...	109,8 <sup>3)</sup>	100,9 <sup>3)</sup>



**ЦЕНТРАЛЬНЫЙ ФЕДЕРАЛЬНЫЙ ОКРУГ  
ОРЛОВСКАЯ ОБЛАСТЬ**

Продолжение

	2005	2010	2011	2012	2013	2014	2015	2016	2017
Посевная площадь всех сельскохозяйственных культур в хозяйствах всех категорий, тыс. га	1079,9	1069,4	1074,1	1088,4	1111,0	1095,2	1198,0	1255,8	1261,2
Структура посевных площадей сельскохозяйственных культур в хозяйствах всех категорий, в процентах от всей посевной площади:									
зерновые и зернобобовые культуры	66,5	73,0	71,1	71,0	72,4	72,1	74,5	74,9	70,3
технические культуры	5,0	9,7	12,7	14,1	15,1	15,9	14,5	14,9	18,5
картофель и овощебахчевые культуры	3,5	2,9	2,8	2,8	2,5	2,4	2,1	1,8	1,6
кормовые культуры	25,1	14,4	13,4	12,0	10,1	9,6	9,0	8,4	9,6
Поголовье скота в хозяйствах всех категорий (на конец года), тыс. голов:									
крупный рогатый скот	213,1	139,6	134,9	133,6	125,9	116,2	158,4	162,0	147,2
в том числе коровы	85,3	52,7	53,7	52,8	46,6	41,1	39,0	39,1	41,5
свины	236,8	355,0	329,1	334,4	384,6	378,9	338,9	382,2	410,3
овцы и козы	37,7	58,7	57,8	61,5	63,4	63,2	66,7	66,9	66,9
Производство в хозяйствах всех категорий, тыс. т:									
зерно (в весе после доработки)	1670,1	1506,1	1674,5	2069,5	2555,5	3133,0	2695,7	3127,6	3176,6
сахарная свекла	335,1	716,2	1716,2	1827,6	2022,9	1604,2	1733,8	2230,0	2255,6
семена подсолнечника (в весе после доработки) <sup>8)</sup>	0,0	11,4	60,3	55,6	83,7	78,9	72,1	117,1	107,1
бобы соевые (в весе после доработки) <sup>9)</sup>	0,6	8,6	28,7	28,2	38,4	40,8	72,6	93,2	96,1
картофель	424,2	180,1	367,5	388,7	344,7	266,4	311,2	277,2	282,3
овощи	84,1	46,5	74,0	66,7	62,2	60,1	63,9	63,3	53,0
скот и птица на убой (в убойном весе)	59,9	76,3	72,6	70,5	73,1	82,4	74,7	85,2	100,7
молоко	294,3	236,2	228,1	229,3	214,7	191,6	183,9	178,0	170,1
яйца, млн. шт.	271,0	179,8	159,8	150,3	140,0	139,0	126,5	109,7	103,9
<b>СТРОИТЕЛЬСТВО</b>									
Число действующих строительных организаций	450	757	748	972	910	990	676	820	921
Объем работ, выполненных по виду деятельности «Строительство» (в фактически действовавших ценах), млн. руб.	4255,2	7859,7	9497,9	14687,0	15796,6	16861,4	23677,4	19544,1	20289,4
Индекс физического объема работ, выполненных по виду деятельности «Строительство», в процентах к предыдущему году	98,3	93,8	104,5	141,6	99,7	102,2	106,3	81,1	99,7
Ввод в действие жилых домов, тыс. м <sup>2</sup> общей площади жилых помещений	248	249	334	359	379	469	479	360	268
Удельный вес жилых домов, построенных населением за счет собственных и привлеченных средств, в общем вводе жилья, процентов	44,2	28,8	40,7	45,5	35,0	41,9	41,8	30,4	37,4
Ввод в действие мощностей:									
дошкольных образовательных организаций, мест	-	-	-	300	260	565	910	460	-
общеобразовательных организаций, учебных мест	88	200	938	-	350	-	550	550	-
больничных организаций, коек	82	-	56	336	-	-	-	96	30
амбулаторно-поликлинических организаций, посещений в смену	380	372	37	270	168	-	10	200	150
<b>ТОРГОВЛЯ И УСЛУГИ НАСЕЛЕНИЮ</b>									
Оборот розничной торговли (в фактически действовавших ценах):									
всего, млн. руб.	26083	62813	73855	82138	90421	100887	114912	118382	124681
на душу населения, руб.	31477	79574	94270	105501	116988	131430	150709	156328	166013
Индекс физического объема оборота розничной торговли, в процентах к предыдущему году	112,2	110,5	109,0	106,4	103,9	102,8	96,5	95,3	101,6
Оборот общественного питания (в фактически действовавших ценах), млн. руб.	1174	2352	2947	3092	3605	3769	4042	3815	3934
Индекс физического объема оборота общественного питания, в процентах к предыдущему году	100,2	110,0	109,3	106,3	107,5	96,4	92,9	90,5	99,7
Объем платных услуг населению (в фактически действовавших ценах), млн. руб.	7524	16888	20061	22342	26025	28261	30770	32630	34288
Индекс физического объема платных услуг населению, в процентах к предыдущему году	106,8	106,9	108,9	105,4	103,9	101,3	99,0	99,2	101,7



**ЦЕНТРАЛЬНЫЙ ФЕДЕРАЛЬНЫЙ ОКРУГ  
ОРЛОВСКАЯ ОБЛАСТЬ**

Продолжение

	2005	2010	2011	2012	2013	2014	2015	2016	2017
<b>ТРАНСПОРТ</b>									
Эксплуатационная длина железнодорожных путей общего пользования (на конец года), км	596	596	596	596	596	596	596	596	596
Протяженность автомобильных дорог общего пользования с твердым покрытием (на конец года) <sup>10)</sup> , км	4268	5563	5788	8303	8850	8976	8984	9088	9174
Грузооборот автомобильного транспорта, млн. т-км	1004	1350	1539	2288	2024	1976	2034	1631	1355
Пассажиरोоборот автобусного транспорта общего пользования, млн. пассажиро-километров	643	732	581	531	537	484	548	523	485
<b>ИНФОРМАЦИОННЫЕ И КОММУНИКАЦИОННЫЕ ТЕХНОЛОГИИ</b>									
Удельный вес домашних хозяйств, имевших широкополосный доступ к сети Интернет, в общем числе домашних хозяйств, процентов						60,2	62,2	64,9	64,1
Удельный вес населения, использовавшего сеть Интернет, в общей численности населения, процентов						63,7	66,9	65,9	68,5
Удельный вес организаций, использовавших широкополосный доступ к сети Интернет, в общем числе обследованных организаций, процентов		47,8	52,1	69,2	73,8	81,0	81,7	82,9	85,1
Число подключенных абонентских устройств мобильной связи на 1000 человек населения (на конец года), шт.	550,9	1648,5	1831,0	1838,1	1942,7	1914,3	2071,4	2101,3	2038,4
Число активных абонентов широкополосного доступа к сети Интернет на 100 человек населения (на конец года):									
фиксированного			9,6	11,8	12,1	13,4	19,6	19,9	20,2
мобильного			31,8	34,5	39,8	45,2	49,9	51,7	71,8
<b>ФИНАНСЫ</b>									
Доходы консолидированного бюджета субъекта, млн. руб.	9688	22690	26217	28419	30932	31642	31959	32646	33970
из них доходы муниципальных образований	4164	10966	11556	12747	14985	14759	14722	14796	14501
Расходы консолидированного бюджета субъекта, млн. руб.	9783	22976	25846	31393	33718	33966	34763	35875	37157
из них расходы муниципальных образований	4283	10925	11522	12917	15022	15118	14816	15084	15442
Поступление налогов, сборов и иных обязательных платежей в бюджетную систему Российской Федерации, млн. руб.	10063	16480	18999	19155	19496	20983	20823	22784	25365
Задолженность по налогам и сборам в бюджетную систему Российской Федерации, млн. руб.	2037	2252	1785	1742	1678	1675	1738	2033	2347
<b>ЦЕНЫ</b>									
Индекс потребительских цен (декабрь к декабрю предыдущего года), процентов	109,5	109,0	105,8	106,8	107,4	112,7	112,8	106,3	102,0
Стоимость фиксированного набора потребительских товаров и услуг (на конец года):									
руб.	3861,1	7157,3	7636,4	8132,6	9054,6	10551,1	11681,8	12461,1	12904,3
в процентах к среднероссийской стоимости	82	82	83	82	84	88	87	88	87
<p><sup>1)</sup> Начиная с 2015 г. данные рассчитаны в соответствии с актуализированной методикой расчета баланса трудовых ресурсов и оценки затрат труда.</p> <p><sup>2)</sup> Данные за 2016-2017 гг. приведены не включая единовременную денежную выплату в размере 5 тысяч рублей, назначенную в соответствии с Федеральным законом от 22 ноября 2016 г. № 385-ФЗ. Средний размер назначенных пенсий, включая единовременную денежную выплату, составил по состоянию на 1 января 2017 г. – 17020 рублей, реальный размер назначенных пенсий по состоянию на 1 января 2017 г. – 137,6%, по состоянию на 1 января 2018 г. – 74,8%.</p> <p><sup>3)</sup> Первая оценка данных с учетом итогов Всероссийской сельскохозяйственной переписи 2016 года. Окончательные данные, пересчитанные с учетом итогов Всероссийской сельскохозяйственной переписи 2016 года, будут опубликованы в официальных изданиях Росстата 2019 года.</p> <p><sup>4)</sup> Начиная с 2015 г. по данным Минпросвещения России. Данные выгружены из федерального сегмента электронной очереди по состоянию на 31 декабря 2017 г.</p> <p><sup>5)</sup> С учетом переоценки (см. методологические пояснения к разделу).</p> <p><sup>6)</sup> По коммерческим организациям (без субъектов малого предпринимательства).</p> <p><sup>7)</sup> Данные за 2010 и 2015 гг. приведены по итогам сплошного наблюдения за деятельностью субъектов малого и среднего предпринимательства.</p> <p><sup>8)</sup> С 2015 г. данные приведены по агрегированному индексу производства по видам экономической деятельности «Добыча полезных ископаемых», «Обрабатывающие производства», «Обеспечение электрической энергией, газом и паром; кондиционирование воздуха», «Водоснабжение; водоотведение, организация сбора и утилизации отходов, деятельность по ликвидации загрязнений» (ОКВЭД2), до 2015 г. – по видам экономической деятельности «Добыча полезных ископаемых», «Обрабатывающие производства», «Производство и распределение электроэнергии, газа и воды» (ОКВЭД).</p> <p><sup>9)</sup> 2005 г. – в первоначально оприходованном весе.</p> <p><sup>10)</sup> С 2012 г. – включая протяженность улиц.</p>									



# РЯЗАНСКАЯ ОБЛАСТЬ



Площадь территории – 39,6 тыс. км<sup>2</sup>

Климат умеренного пояса (атлантико-континентальный)

Средняя температура января 2017 г.: -8,6°С

Средняя температура июля 2017 г.: +18,1°С

Население (оценка на 1 января 2018 г.), тыс. человек:

все население – 1121,5  
 городское – 805,9  
 сельское – 315,6

Национальная структура населения (по переписи на 14 октября 2010 г.), процентов к населению, указавшему национальную принадлежность:

русские – 95,1	татары – 0,5
украинцы – 0,8	азербайджанцы – 0,4
мордва – 0,5	узбеки – 0,3
армяне – 0,5	другие национальности – 1,9

Наиболее крупные города

(число жителей – оценка на 1 января 2018 г.), тыс. человек:

**Рязань** – 539,0  
 Касимов – 30,2  
 Скопин – 26,1  
 Сасово – 25,2  
 Рязск – 21,5

Плотность населения (на 1 января 2018 г.) – 28,3 человека на 1 км<sup>2</sup>

Муниципальные образования (на 1 января 2018 г.) – 295

в том числе:

муниципальные районы – 25  
 городские округа – 4  
 городские поселения – 29  
 сельские поселения – 237

## РАСПРЕДЕЛЕНИЕ ЧИСЛА МИГРАНТОВ ПО ОСНОВНЫМ ПОТОКАМ ПЕРЕДВИЖЕНИЯ в 2017 г.

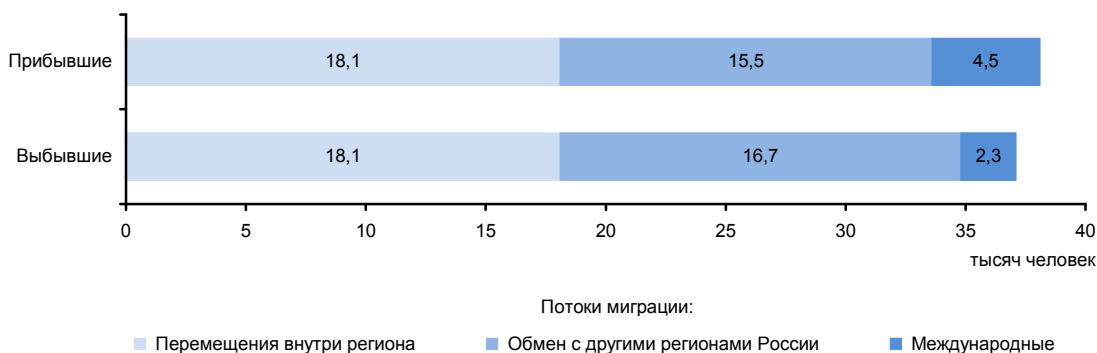

**ЭКОНОМИКА ОБЛАСТИ в 2017 г.**

В структуре валового регионального продукта в 2016 г. основными видами экономической деятельности являлись: обрабатывающие производства – 29,2%; оптовая и розничная торговля; ремонт автотранспортных средств, мотоциклов, бытовых изделий и предметов личного пользования – 15,8; операции с недвижимым имуществом, аренда и предоставление услуг – 11,0; транспорт и связь – 8,9; сельское хозяйство, охота и лесное хозяйство – 8,5%.

Индекс промышленного производства по сравнению с 2016 г. составил 102,0%, по видам деятельности «Добыча полезных ископаемых» – 118,6%, «Обрабатывающие производства» – 104,1%, «Обеспечение электрической энергией, газом и паром; кондиционирование воздуха» – 83,7%, «Водоснабжение; водоотведение, организация сбора и утилизации отходов, деятельность по ликвидации загрязнений» – 101,6%. В объеме отгруженных товаров собственного производства, выполненных работ и услуг собственными силами по добыче полезных ископаемых область занимает 63 место в России (в федеральном округе – 10), по обрабатывающим производствам – 37 (10), по обеспечению электрической энергией, газом и паром; кондиционированию воздуха – 42 (10), по водоснабжению; водоотведению, организации сбора и утилизации отходов, деятельности по ликвидации загрязнений – 51 (13).

В сельском хозяйстве области животноводство специализируется на выращивании и откорме крупного рогатого скота, свиноводстве, птицеводстве; растениеводство - на выращивании зерновых культур (пшеница, рожь, ячмень, гречиха), сахарной свеклы, картофеля, овощей.

Оборот розничной торговли составил 180,0 млрд. руб., или 101,3% (в сопоставимых ценах) к 2016 г. По уровню оборота розничной торговли на душу населения область так же, как и в 2016 г. заняла 51 место в Российской Федерации. В структуре оборота розничной торговли удельный вес пищевых продуктов, включая напитки, и табачных изделий составил 48,7%, непродовольственных товаров – 51,3% (в 2016 г. – соответственно 48,5 и 51,5 %).

Оборот общественного питания составил 6,1 млрд. руб., или 104,0% (в сопоставимых ценах) к 2016 г.

Сальдированный финансовый результат (прибыль минус убыток) деятельности организаций составил 31164 млн. руб.

В объеме инвестиций в основной капитал 50,5% заняли собственные средства, 49,5% – привлеченные средства.

Объем финансовых вложений, поступивших в экономику области, составил 122992 млн. руб.

Сальдо прямых иностранных инвестиций, по данным Банка России, составило -2 млн. долл. США<sup>1)</sup>

Внешнеторговый оборот области составил 1633,9 млн. долл. США, в том числе экспорт – 996,7 млн. долл. США, или в 2,5 р. к уровню 2016 г., импорт – соответственно 637,2 млн. долл. США, или 119,0%.

<sup>1)</sup> Знак (-) означает снижение.

**УДЕЛЬНЫЙ ВЕС ОБЛАСТИ  
В ОБЩЕРОССИЙСКИХ ОСНОВНЫХ  
ЭКОНОМИЧЕСКИХ ПОКАЗАТЕЛЯХ**

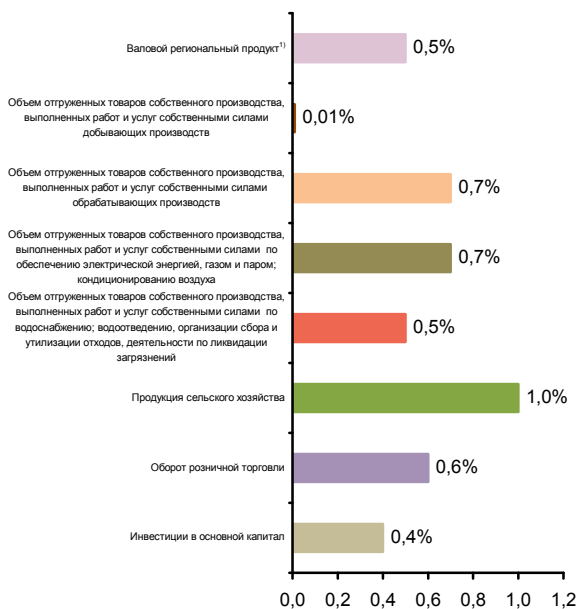

**СТРУКТУРА ВАЛОВОГО РЕГИОНАЛЬНОГО ПРОДУКТА  
ПО ВИДАМ ДЕЯТЕЛЬНОСТИ<sup>1)</sup>**  
(в текущих основных ценах)

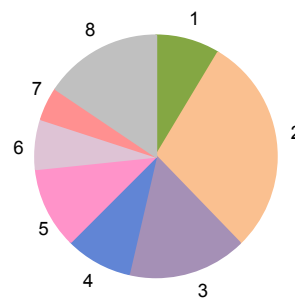

- 1 - Сельское хозяйство, охота и лесное хозяйство (8,5%)
- 2 - Обрабатывающие производства (29,2%)
- 3 - Оптовая и розничная торговля; ремонт автотранспортных средств, мотоциклов, бытовых изделий и предметов личного пользования (15,8%)
- 4 - Транспорт и связь (8,9%)
- 5 - Операции с недвижимым имуществом, аренда и предоставление услуг (11,0%)
- 6 - Государственное управление и обеспечение военной безопасности; социальное страхование (6,5%)
- 7 - Здравоохранение и предоставление социальных услуг (4,5%)
- 8 - Прочие виды деятельности (15,6%)

<sup>1)</sup> 2016 г.



**СТРУКТУРА ОБЪЕМА ОТГРУЖЕННЫХ ТОВАРОВ  
СОБСТВЕННОГО ПРОИЗВОДСТВА, ВЫПОЛНЕННЫХ  
РАБОТ И УСЛУГ СОБСТВЕННЫМИ СИЛАМИ  
ОБРАБАТЫВАЮЩИХ ПРОИЗВОДСТВ  
ПО ВИДАМ ДЕЯТЕЛЬНОСТИ**

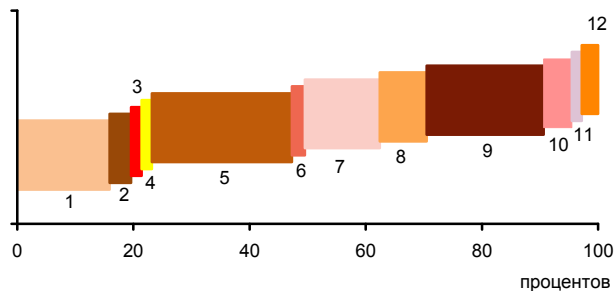

- 1 - Производство пищевых продуктов; производство напитков; производство табачных изделий (15,9%)
- 2 - Производство текстильных изделий; производство одежды; производство кожи и изделий из кожи (3,7%)
- 3 - Обработка древесины и производство изделий из дерева и пробки, кроме мебели, производство изделий из соломки и материалов для плетения (0,8%)
- 4 - Производство бумаги и бумажных изделий; деятельность полиграфическая и копирование носителей информации (0,8%)
- 5 - Производство кокса и нефтепродуктов; производство резиновых и пластмассовых изделий (26,1%)
- 6 - Производство химических веществ и химических продуктов; производство лекарственных средств и материалов, применяемых в медицинских целях (2,2%)
- 7 - Производство прочей неметаллической минеральной продукции (12,9%)
- 8 - Производство металлургическое; производство готовых металлических изделий, кроме машин и оборудования (8,1%)
- 9 - Производство компьютеров, электронных и оптических изделий; производство электрического оборудования (20,1%)
- 10 - Производство машин и оборудования, не включенных в другие группировки; производство автотранспортных средств, прицепов и полуприцепов; производство прочих транспортных средств и оборудования (4,9%)
- 11 - Производство мебели; производство прочих готовых изделий (1,7%)
- 12 - Ремонт и монтаж машин и оборудования (2,8%)

**УДЕЛЬНЫЙ ВЕС ПРОДУКЦИИ  
РАСТЕНИЕВОДСТВА И ЖИВОТНОВОДСТВА  
В ПРОДУКЦИИ СЕЛЬСКОГО ХОЗЯЙСТВА**

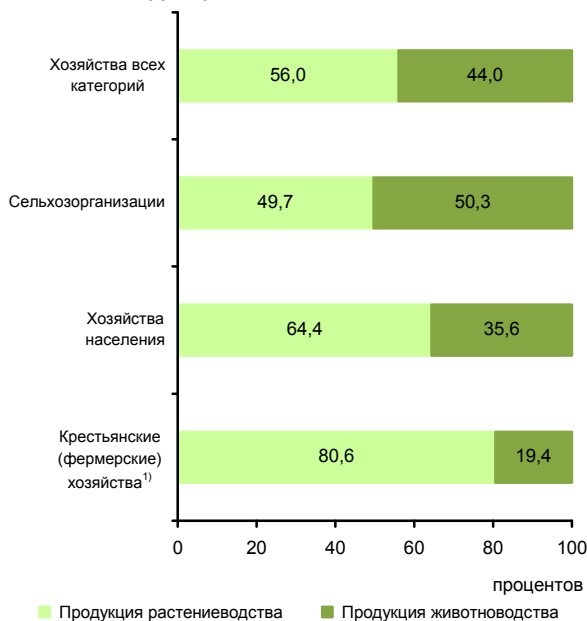

<sup>1)</sup> Включая индивидуальных предпринимателей.

**СТРУКТУРА ВНЕШНЕЙ ТОРГОВЛИ**

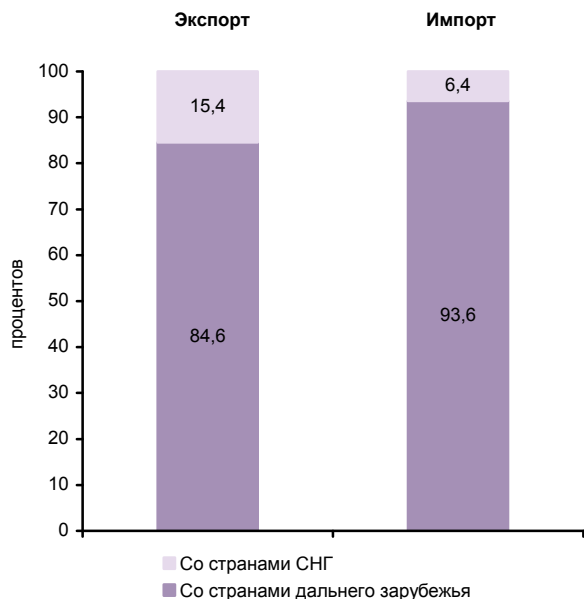

**СТРУКТУРА ДЕНЕЖНЫХ ДОХОДОВ НАСЕЛЕНИЯ  
(в процентах от общего объема денежных доходов населения)**



**ОСНОВНЫЕ СОЦИАЛЬНО-ЭКОНОМИЧЕСКИЕ ПОКАЗАТЕЛИ**

	2005	2010	2011	2012	2013	2014	2015	2016	2017
<b>НАСЕЛЕНИЕ</b>									
Численность населения (оценка на конец года), тыс. человек	1188,8	1151,8	1148,5	1144,7	1140,8	1135,4	1130,1	1126,7	1121,5
в том числе:									
мужчины	540,7	523,5	522,3	521,1	519,4	517,0	514,9	513,8	511,8
женщины	648,1	628,3	626,2	623,6	621,4	618,4	615,2	612,9	609,7
Из общей численности – население в трудоспособном возрасте, тыс. человек	712,4	680,2	671,6	661,5	650,6	638,6	625,6	615,5	604,9
Число родившихся на 1000 человек населения	8,4	10,2	10,2	10,9	10,8	11,0	11,1	11,3	9,8
Число умерших на 1000 человек населения	20,2	18,1	16,4	16,4	15,8	16,1	15,8	16,0	15,3
Естественный прирост, убыль (-) на 1000 человек населения	-11,8	-7,9	-6,2	-5,5	-5,0	-5,1	-4,7	-4,7	-5,5
Ожидаемая продолжительность жизни при рождении, число лет:									
все население	64,11	67,81	69,34	69,86	70,74	70,80	71,46	71,87	72,70
мужчины	56,80	61,22	63,03	63,79	64,77	64,79	65,72	66,01	67,06
женщины	72,80	74,83	75,80	75,96	76,61	76,78	77,08	77,65	78,08
<b>ТРУД</b>									
Среднегодовая численность занятых <sup>1)</sup> , тыс. человек	525,4	502,8	502,4	501,9	500,7	494,1	504,8	505,5	511,0
Численность работников, занятых в государственных органах и органах местного самоуправления, тыс. человек	13,6	15,4	15,1	14,8	14,8	19,3	18,7	18,1	18,6
Численность безработных, тыс. человек	32,0	48,3	41,2	25,8	26,1	23,9	25,1	23,8	22,0
Уровень безработицы, процентов	5,2	8,4	7,2	4,6	4,7	4,4	4,7	4,4	4,1
Численность незанятых граждан, обратившихся за содействием в поиске подходящей работы в органы службы занятости населения (на конец года), тыс. человек	8,4	8,9	7,3	5,5	5,0	4,9	5,5	5,2	4,6
из них признаны безработными	7,5	8,5	7,0	5,2	4,7	4,6	4,9	4,7	4,1
<b>УРОВЕНЬ ЖИЗНИ НАСЕЛЕНИЯ И СОЦИАЛЬНАЯ СФЕРА</b>									
Среднедушевые денежные доходы (в месяц), руб.	4775	13886	14788	17652	19828	21988	24226	24582	24789
Реальные денежные доходы населения, в процентах к предыдущему году	115,7	108,1	96,8	113,4	104,0	100,5	94,1	95,2	96,2
Потребительские расходы в среднем на душу населения (в месяц), руб.	3360	9211	10772	12233	13451	15096	15997	16457	17568
Среднемесячная номинальная начисленная заработная плата работников организаций, руб.	6150	15289	16718	19098	21797	24280	25482	27261	28819
Средний размер назначенных пенсий <sup>2)</sup> , руб.	2416	7174	7818	8663	9478	10297	11467	11819	12716
Реальный размер назначенных пенсий <sup>2)</sup> , в процентах к предыдущему году	114,1	110,8	104,9	103,1	101,8	95,7	103,1	97,8	104,4
Численность пенсионеров, состоящих на учете в системе Пенсионного фонда Российской Федерации, тыс. человек	393	387	387	386	386	386	386	387	386
Удельный вес численности населения с денежными доходами ниже величины прожиточного минимума в общей численности населения субъекта, процентов	22,7	15,0	16,0	12,5	11,7	10,9	12,7	12,4	13,0
Потребление продуктов питания на душу населения в год, кг:									
мясо и мясопродукты, включая субпродукты II категории и жир-сырец	53	...	...	...	...	...	...	...	57 <sup>3)</sup>
молоко и молочные продукты	231	...	...	...	...	...	...	...	226 <sup>3)</sup>
хлебные продукты (хлеб и макаронные изделия в пересчете на муку, мука, крупа, бобовые)	126	119	119	117	117	117	116	116	117



**ЦЕНТРАЛЬНЫЙ ФЕДЕРАЛЬНЫЙ ОКРУГ  
РЯЗАНСКАЯ ОБЛАСТЬ**

Продолжение

	2005	2010	2011	2012	2013	2014	2015	2016	2017
Общая площадь жилых помещений, приходящаяся в среднем на одного жителя (на конец года) – всего, м <sup>2</sup>	23,4	25,8	26,3	26,7	27,3	28,0	28,8	29,5	30,3
в городских поселениях	21,0	23,6	24,0	24,4	24,9	25,5	26,3	26,8	27,5
в сельской местности	28,9	31,3	31,8	32,5	33,1	34,1	35,2	36,4	37,6
Численность граждан, пользующихся социальной поддержкой по оплате жилого помещения и коммунальных услуг, тыс. человек	322,4	333,8	326,9	327,2	322,6	318,5	313,0	308,4	305,4
Среднемесячный размер социальной поддержки на одного пользователя, руб.	134	339	388	406	461	495	501	537	580
Число семей, получивших субсидии на оплату жилого помещения и коммунальных услуг, тыс.	40,7	10,4	14,0	14,3	14,7	15,4	16,6	17,5	17,7
Среднемесячный размер субсидий на одну семью, руб.	443	346	331	635	728	788	906	879	973
Численность детей, стоящих на учете для определения в дошкольные образовательные организации <sup>4)</sup> :									
всего, человек	5126	9028	8810	11511	12389	11331	16319	19056	20063
на 1000 детей в возрасте 1-6 лет	94	148	141	179	186	165	234	267	275
Охват детей дошкольным образованием, в процентах от численности детей соответствующего возраста	56,3	59,6	61,4	61,8	63,1	65,1	66,9	66,5	65,7
Число организаций, осуществляющих образовательную деятельность по образовательным программам начального, основного и среднего общего образования (на начало учебного года)	765	600	305	303	300	299	297	299	298
Численность обучающихся по образовательным программам начального, основного и среднего общего образования, тыс. человек	117	95	95	96	96	98	100	103	106
Численность студентов, обучающихся по образовательным программам среднего профессионального образования, тыс. человек									
в том числе по программам подготовки:									
квалифицированных рабочих, служащих	14,3	6,6	6,0	5,0	4,9	4,3	3,8	3,1	3,1
специалистов среднего звена	21,6	19,4	19,4	18,9	17,3	18,7	19,6	20,8	21,0
Численность студентов, обучающихся по программам бакалавриата, специалитета, магистратуры, тыс. человек	54,3	54,6	54,1	49,5	46,2	38,5	35,6	33,0	32,7
Численность врачей, человек:									
всего, тыс.	6,3	6,5	6,6	6,0	5,9	5,9	5,4	5,8	5,7
на 10 000 человек населения	53,3	56,8	57,3	52,3	51,6	52,1	47,9	51,8	50,7
Численность среднего медицинского персонала, человек:									
всего, тыс.	14,0	13,1	13,1	12,9	12,6	12,4	12,3	12,7	12,1
на 10 000 человек населения	117,4	113,9	114,2	112,3	110,2	108,9	108,5	112,3	107,9
Число больничных организаций	116	65	61	61	60	56	50	47	45
Число больничных коек:									
всего, тыс.	14,1	11,4	11,3	11,1	10,1	9,2	8,9	8,9	8,8
на 10 000 человек населения	119	99	98	97	89	81	79	79,3	79
Число амбулаторно-поликлинических организаций	226	93	99	100	97	167	216	221	213
Мощность амбулаторно-поликлинических организаций, посещений в смену:									
всего, тыс.	27,2	27,2	25,8	28,4	28,3	28,7	28,7	29,7	28,9
на 10 000 человек населения	229	236	225	248	283	253	254	264	258
Число зарегистрированных преступлений:									
всего, тыс.	17,3	10,6	9,7	9,5	9,7	9,7	10,4	9,5	9,5
на 100 000 человек населения	1450	916	845	832	849	848	915	844	849
<b>ВАЛОВОЙ РЕГИОНАЛЬНЫЙ ПРОДУКТ</b>									
Валовой региональный продукт:									
всего, млн. руб.	84383	179128	214143	253882	279287	295612	323132	336974	...
на душу населения, руб.	70666	154845	186187	221430	244399	259732	285258	298624	...
Индекс физического объема валового регионального продукта, в процентах к предыдущему году	105,7	104,5	108,6	105,0	102,5	99,0	98,1	99,1	...





**ЦЕНТРАЛЬНЫЙ ФЕДЕРАЛЬНЫЙ ОКРУГ  
РЯЗАНСКАЯ ОБЛАСТЬ**

Продолжение

	2005	2010	2011	2012	2013	2014	2015	2016	2017
<b>ИНВЕСТИЦИИ</b>									
Инвестиции в основной капитал (в фактически действовавших ценах), млн. руб.	23629	40622	53163	66705	75531	60558	54190	50893	63814
Индекс физического объема инвестиций в основной капитал, в процентах к предыдущему году	112,0	100,7	122,8	121,8	108,6	77,7	79,5	86,8	122,1
Удельный вес инвестиций в основной капитал, финансируемых за счет бюджетных средств, в общем объеме инвестиций, процентов	10,7	23,1	23,6	18,5	18,3	19,2	20,4	18,6	14,4
в том числе за счет федерального бюджета	4,2	9,4	10,7	9,2	12,0	12,2	14,4	10,9	10,2
<b>ОСНОВНЫЕ ФОНДЫ</b>									
Наличие основных фондов <sup>5)</sup> (на конец года; по полной учетной стоимости), млн. руб.	289479	577233	673713	609793	671471	748637	807575	927211	1010570
Ввод в действие основных фондов, млн. руб.	13251	29484	45837	39227	67192	44689	61707	48886	53130
Степень износа основных фондов <sup>6)</sup> (на конец года), процентов	47,5	49,4	50,4	51,9	51,0	52,8	53,0	57,1	59,1
Удельный вес полностью изношенных основных фондов <sup>6)</sup> (на конец года; по полной учетной стоимости; в процентах от общего объема основных фондов)	11,0	15,9	16,2	15,7	16,3	15,9	15,7	18,0	19,8
<b>ПРЕДПРИЯТИЯ И ОРГАНИЗАЦИИ</b>									
Число предприятий и организаций (на конец года; по данным государственной регистрации)	31931	33642	33594	33048	33252	33926	33873	32556	29801
Число малых предприятий <sup>7)</sup> (на конец года)		12232	12977	14803	15553	16915	17068	20482	18758
<b>ПРОМЫШЛЕННОЕ ПРОИЗВОДСТВО</b>									
Объем отгруженных товаров собственного производства, выполненных работ и услуг собственными силами по видам деятельности, млн. руб.:									
добыча полезных ископаемых								1503	1781
обрабатывающие производства								252967	277309
обеспечение электрической энергией, газом и паром; кондиционирование воздуха								37227	37935
водоснабжение; водоотведение, организация сбора и утилизации отходов, деятельность по ликвидации загрязнений								4164	5163
Индекс промышленного производства <sup>8)</sup> , в процентах к предыдущему году	105,9	111,6	109,7	100,8	105,7	102,0	97,9	102,9	102,0
Индекс производства по видам деятельности, в процентах к предыдущему году:									
добыча полезных ископаемых							72,0	90,0	118,6
обрабатывающие производства							100,2	101,9	104,1
обеспечение электрической энергией, газом и паром; кондиционирование воздуха							85,9	111,6	83,7
водоснабжение; водоотведение, организация сбора и утилизации отходов, деятельность по ликвидации загрязнений							88,9	105,8	101,6
<b>СЕЛЬСКОЕ ХОЗЯЙСТВО</b>									
Продукция сельского хозяйства в хозяйствах всех категорий (в фактически действовавших ценах), млн. руб.	14543	...	...	...	...	...	...	51048 <sup>3)</sup>	52261 <sup>3)</sup>
Индекс производства продукции сельского хозяйства в хозяйствах всех категорий, в процентах к предыдущему году	102,7	...	...	...	...	...	...	95,7 <sup>3)</sup>	106,3 <sup>3)</sup>



**ЦЕНТРАЛЬНЫЙ ФЕДЕРАЛЬНЫЙ ОКРУГ  
РЯЗАНСКАЯ ОБЛАСТЬ**

Продолжение

	2005	2010	2011	2012	2013	2014	2015	2016	2017
Посевная площадь всех сельскохозяйственных культур в хозяйствах всех категорий, тыс. га	808,2	767,7	799,1	815,3	841,3	809,5	855,6	871,5	908,0
Структура посевных площадей сельскохозяйственных культур в хозяйствах всех категорий, в процентах от всей посевной площади:									
зерновые и зернобобовые культуры	55,5	65,3	64,5	63,0	62,9	58,9	63,7	66,1	65,7
технические культуры	2,3	4,9	7,5	10,4	12,5	15,1	13,3	13,1	13,1
картофель и овощебахчевые культуры	5,0	4,7	4,4	4,2	3,7	3,7	3,4	3,2	2,9
кормовые культуры	37,2	25,1	23,6	22,5	21,0	22,3	19,5	17,7	18,3
Поголовье скота в хозяйствах всех категорий (на конец года), тыс. голов:									
крупный рогатый скот	259,0	180,4	177,7	175,6	172,7	169,1	167,8	165,3	165,4
в том числе коровы	118,7	75,9	74,9	73,0	69,3	68,1	67,3	66,3	66,6
свины	82,7	142,0	155,2	172,0	181,8	194,4	206,7	169,1	219,1
овцы и козы	42,7	55,7	59,1	66,8	65,6	62,6	59,2	61,5	59,9
Производство в хозяйствах всех категорий, тыс. т:									
зерно (в весе после доработки)	871,0	655,1	938,3	1059,1	1254,6	1397,9	1623,3	1554,8	2083,4
сахарная свекла	235,4	212,8	648,7	556,7	249,8	238,0	274,5	339,5	352,7
семена подсолнечника (в весе после доработки) <sup>3)</sup>	1,3	4,5	26,7	39,7	45,0	39,1	39,3	55,5	56,7
картофель	488,7	200,8	363,6	390,5	332,2	335,5	410,1	341,0	325,3
овощи	100,6	85,0	100,5	97,0	93,3	97,2	95,0	90,6	84,5
скот и птица на убой (в убойном весе)	48,8	53,3	50,9	54,3	48,8	44,9	48,1	46,1	46,9
молоко	382,6	364,4	366,2	370,5	354,9	365,1	374,9	381,1	399,0
яйца, млн. шт.	358,5	649,4	688,2	740,2	736,7	733,7	787,1	789,8	758,9
<b>СТРОИТЕЛЬСТВО</b>									
Число действующих строительных организаций	768	2671	1596	1919	2073	2186	3003	2807	2692
Объем работ, выполненных по виду деятельности «Строительство» (в фактически действовавших ценах), млн. руб.	12164,9	25768,3	31881,5	36509,6	42200,2	33091,2	43439,9	40195,7	51189,1
Индекс физического объема работ, выполненных по виду деятельности «Строительство», в процентах к предыдущему году	134,0	128,8	113,7	113,6	112,4	76,5	80,5	87,4	120,3
Ввод в действие жилых домов, тыс. м <sup>2</sup> общей площади жилых помещений	301	466	478	512	553	603	667	708	713
Удельный вес жилых домов, построенных населением за счет собственных и привлеченных средств, в общем вводе жилья, процентов	37,2	23,7	32,6	29,2	39,1	38,9	39,6	30,4	45,1
Ввод в действие мощностей:									
дошкольных образовательных организаций, мест	-	160	150	-	1528	1211	551	-	220
общеобразовательных организаций, учебных мест	384	264	-	2002	-	160	-	1650	1482
больничных организаций, коек	150	500	214	105	77	-	-	253	-
амбулаторно-поликлинических организаций, посещений в смену	100	-	100	150	250	-	-	170	40
<b>ТОРГОВЛЯ И УСЛУГИ НАСЕЛЕНИЮ</b>									
Оборот розничной торговли (в фактически действовавших ценах):									
всего, млн. руб.	36306	97030	112883	129543	141308	159369	168428	170446	179999
на душу населения, руб.	30404	83877	98147	112985	123656	140026	148687	151049	160126
Индекс физического объема оборота розничной торговли, в процентах к предыдущему году	110,5	103,2	107,6	109,1	101,6	103,6	90,3	95,0	101,3
Оборот общественного питания (в фактически действовавших ценах), млн. руб.	1135	3130	3713	4330	4861	5418	5938	5533	6104
Индекс физического объема оборота общественного питания, в процентах к предыдущему году	103,1	100,6	109,6	109,8	104,7	101,3	97,8	87,8	104,0
Объем платных услуг населению (в фактически действовавших ценах), млн. руб.	10700	27073	30230	32291	35332	37909	39834	43071	46087
Индекс физического объема платных услуг населению, в процентах к предыдущему году	104,0	112,2	101,4	102,3	102,5	98,0	94,2	102,2	101,7



	2005	2010	2011	2012	2013	2014	2015	2016	2017
<b>ТРАНСПОРТ</b>									
Эксплуатационная длина железнодорожных путей общего пользования (на конец года), км	978	970	963	963	963	963	963	963	963
Протяженность автомобильных дорог общего пользования с твердым покрытием (на конец года) <sup>10</sup> , км	6937	7803	8033	9017	10211	10318	10466	10641	10642
Грузооборот автомобильного транспорта, млн. т-км	564	561	679	686	583	592	592	638	717
Пассажиरोоборот автобусного транспорта общего пользования, млн. пассажиро-километров	1532	1035	1034	980	822	787	757	802	828
<b>ИНФОРМАЦИОННЫЕ И КОММУНИКАЦИОННЫЕ ТЕХНОЛОГИИ</b>									
Удельный вес домашних хозяйств, имевших широкополосный доступ к сети Интернет, в общем числе домашних хозяйств, процентов						57,9	60,0	57,9	63,9
Удельный вес населения, использовавшего сеть Интернет, в общей численности населения, процентов						62,8	65,3	66,5	69,7
Удельный вес организаций, использовавших широкополосный доступ к сети Интернет, в общем числе обследованных организаций, процентов		62,4	68,1	75,8	78,4	81,6	83,5	85,8	85,6
Число подключенных абонентских устройств мобильной связи на 1000 человек населения (на конец года), шт.	783,3	1608,7	1687,5	1686,5	1743,1	1792,8	1853,1	1814,6	1920,2
Число активных абонентов широкополосного доступа к сети Интернет на 100 человек населения (на конец года):									
фиксированного			7,1	10,6	12,7	13,6	16,9	18,1	23,6
мобильного			36,7	37,5	43,3	47,4	63,7	60,8	72,5
<b>ФИНАНСЫ</b>									
Доходы консолидированного бюджета субъекта, млн. руб.	14180	37192	41130	45333	46286	48150	50599	54277	59399
из них доходы муниципальных образований	6892	15750	19399	19178	21958	22289	21533	23037	24325
Расходы консолидированного бюджета субъекта, млн. руб.	14825	39300	44689	49666	53072	50082	51614	52362	55175
из них расходы муниципальных образований	7001	15633	19481	19333	22101	22111	21434	22889	24261
Поступление налогов, сборов и иных обязательных платежей в бюджетную систему Российской Федерации, млн. руб.	19120	44877	56142	68464	90111	76202	79064	99110	111187
Задолженность по налогам и сборам в бюджетную систему Российской Федерации, млн. руб.	3438	3845	3609	3426	3681	4226	4956	6088	5463
<b>ЦЕНЫ</b>									
Индекс потребительских цен (декабрь к декабрю предыдущего года), процентов	110,1	109,9	105,8	107,0	108,1	113,5	112,3	105,5	103,3
Стоимость фиксированного набора потребительских товаров и услуг (на конец года):									
руб.	4176,0	8271,8	8716,3	9455,8	10266,0	11274,0	12447,0	13329,6	13846,8
в процентах к среднероссийской стоимости	89	95	95	96	96	94	93	94	94

<sup>1)</sup> Начиная с 2015 г. данные рассчитаны в соответствии с актуализированной методикой расчета баланса трудовых ресурсов и оценки затрат труда.

<sup>2)</sup> Данные за 2016-2017 гг. приведены не включая единовременную денежную выплату в размере 5 тысяч рублей, назначенную в соответствии с Федеральным законом от 22 ноября 2016 г. № 385-ФЗ. Средний размер назначенных пенсий, включая единовременную денежную выплату, составил состоянию на 1 января 2017 г. – 16819 рублей., реальный размер назначенных пенсий по состоянию на 1 января 2017 г. – 139,2%, по состоянию на 1 января 2018 г. – 73,4%.

<sup>3)</sup> Первая оценка данных с учетом итогов Всероссийской сельскохозяйственной переписи 2016 года. Окончательные данные, пересчитанные с учетом итогов Всероссийской сельскохозяйственной переписи 2016 года, будут опубликованы в официальных изданиях Росстата 2019 года.

<sup>4)</sup> Начиная с 2015 г. по данным Минпросвещения России. Данные выгружены из федерального сегмента электронной очереди по состоянию на 31 декабря 2017 г.

<sup>5)</sup> С учетом переоценки (см. методологические пояснения к разделу).

<sup>6)</sup> По коммерческим организациям (без субъектов малого предпринимательства).

<sup>7)</sup> Данные за 2010 и 2015 гг. приведены по итогам сплошного наблюдения за деятельностью субъектов малого и среднего предпринимательства.

<sup>8)</sup> С 2015 г. данные приведены по агрегированному индексу производства по видам экономической деятельности «Добыча полезных ископаемых», «Обрабатывающие производства», «Обеспечение электрической энергией, газом и паром; кондиционирование воздуха», «Водоснабжение; водоотведение, организация сбора и утилизации отходов, деятельность по ликвидации загрязнений» (ОКВЭД2), до 2015 г. – по видам экономической деятельности «Добыча полезных ископаемых», «Обрабатывающие производства», «Производство и распределение электроэнергии, газа и воды» (ОКВЭД).

<sup>9)</sup> 2005 г. – в первоначально оприходованном весе.

<sup>10)</sup> С 2012 г. – включая протяженность улиц.



# СМОЛЕНСКАЯ ОБЛАСТЬ



Площадь территории – 49,8 тыс. км<sup>2</sup>

Климат умеренного пояса (атлантико-континентальный)

Средняя температура января 2017 г. : -7,5°С

Средняя температура июля 2017 г.: +16,6°С

Население (оценка на 1 января 2018 г.), тыс. человек:

все население – 949,3

городское – 682,7

сельское – 266,6

Национальная структура населения

(по переписи на 14 октября 2010 г.), процентов к населению, указавшему национальную принадлежность:

русские – 94,6

украинцы – 1,3

белорусы – 1,3

армяне – 0,5

цыгане – 0,3

другие национальности – 2,0

Наиболее крупные города

(число жителей – оценка на 1 января 2018 г.), тыс. человек:

**Смоленск** – 330,0

Вязьма – 52,5

Рославль – 50,1

Ярцево – 44,1

Сафоново – 42,1

Плотность населения (на 1 января 2018 г.) – 19,1 человека на 1 км<sup>2</sup>

Муниципальные образования (на 1 января 2018 г.) – 257

в том числе:

муниципальные районы – 25

городские округа – 2

городские поселения – 23

сельские поселения – 207

## РАСПРЕДЕЛЕНИЕ ЧИСЛА МИГРАНТОВ ПО ОСНОВНЫМ ПОТОКАМ ПЕРЕДВИЖЕНИЯ в 2017 г.

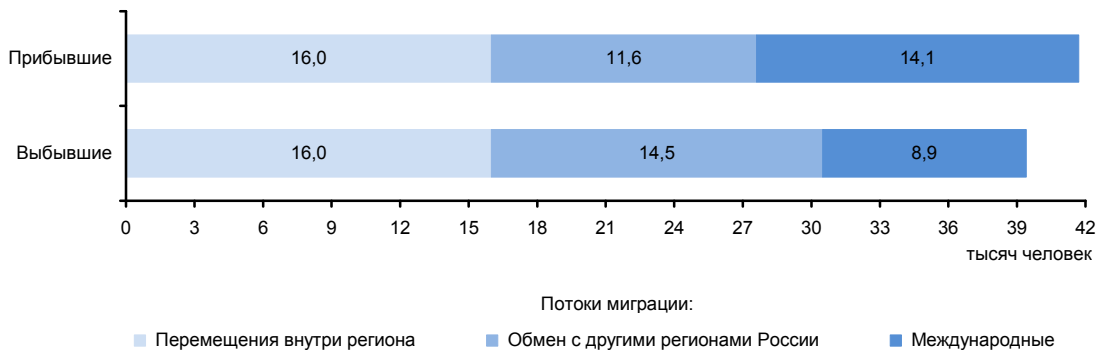

### ЭКОНОМИКА ОБЛАСТИ в 2017 г.

В структуре валового регионального продукта в 2016 г. основными видами экономической деятельности являлись: обрабатывающие производства – 23,9%; оптовая и розничная торговля; ремонт автотранспортных средств, мотоциклов, бытовых изделий и предметов личного пользования – 18,2; транспорт и связь – 12,1; производство и распределение электроэнергии, газа и воды – 8,5; государственное управление и обеспечение военной безопасности; социальное страхование – 7,0%.

Индекс промышленного производства по сравнению с 2016 г. составил 102,8%, по видам деятельности «Добыча полезных ископаемых» – 96,7%, «Обрабатывающие производства» – 102,3%, «Обеспечение электрической энергией, газом и паром; кондиционирование воздуха» – 100,5%, «Водоснабжение; водоотведение, организация сбора и утилизации отходов, деятельность по ликвидации загрязнений» – 128,5%. В объеме отгруженных товаров собственного производства, выполненных работ и услуг собственными силами по добыче полезных ископаемых область занимает 67 место в России (в федеральном округе – 11), по обрабатывающим производствам – 45 (12), по обеспечению электрической энергией, газом и паром; кондиционированию воздуха – 30 (6), по водоснабжению; водоотведению, организации сбора и утилизации отходов, деятельности по ликвидации загрязнений – 41 (11).

На долю области приходится пятая часть производства в стране ламп накаливания или газоразрядных ламп, дуговых ламп и светодиодных ламп.

В сельском хозяйстве области животноводство специализируется на разведении крупного рогатого скота молочно-мясного направления; развиты свиноводство, коневодство, птицеводство. Выращивают лен-долгунец, картофель, овощи, кормовые культуры.

Оборот розничной торговли составил 158,3 млрд. руб., или 100,2% (в сопоставимых ценах) к 2016 г. По уровню оборота розничной торговли на душу населения область заняла 47 место в Российской Федерации (в 2016 г. – 45 место). В структуре оборота розничной торговли удельный вес пищевых продуктов, включая напитки, и табачных изделий составил 48,2%, непродовольственных товаров – 51,8% (в 2016 г. – соответственно 48,1 и 51,9%).

Оборот общественного питания составил 6,5 млрд. руб., или 97,1% (в сопоставимых ценах) к 2016 г.

Сальдированный финансовый результат (прибыль минус убыток) деятельности организаций 12933 млн. руб.

В объеме инвестиций в основной капитал 34,6% заняли собственные средства, 65,4% – привлеченные средства.

Объем финансовых вложений, поступивших в экономику области, составил 195852 млн. руб.

Сальдо прямых иностранных инвестиций, по данным Банка России, составило -40 млн. долл. США<sup>1)</sup>.

Внешнеторговый оборот области составил 2856,6 млн. долл. США, в том числе экспорт – 1094,6 млн. долл. США, или 115,1% к уровню 2016 г., импорт – соответственно 1762,0 млн. долл. США и 117,9%.

<sup>1)</sup> Знак (-) означает снижение.

**УДЕЛЬНЫЙ ВЕС ОБЛАСТИ  
В ОБЩЕРОССИЙСКИХ ОСНОВНЫХ  
ЭКОНОМИЧЕСКИХ ПОКАЗАТЕЛЯХ**

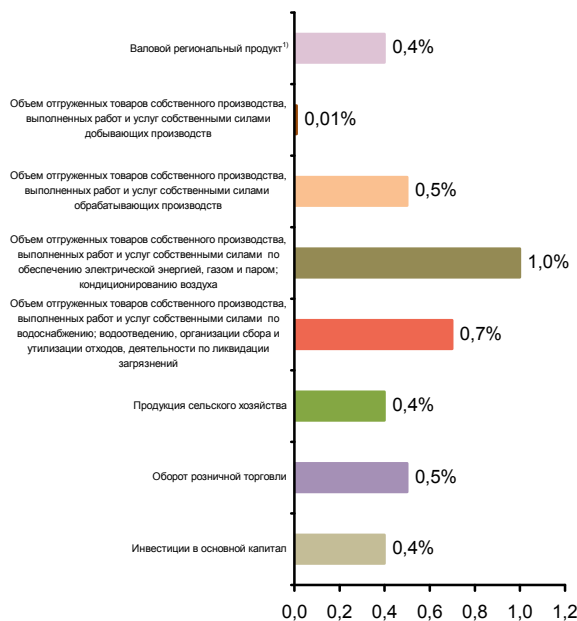

**СТРУКТУРА ВАЛОВОГО РЕГИОНАЛЬНОГО ПРОДУКТА  
ПО ВИДАМ ДЕЯТЕЛЬНОСТИ<sup>1)</sup>**  
(в текущих основных ценах)



<sup>1)</sup> 2016 г.



**СТРУКТУРА ОБЪЕМА ОТГРУЖЕННЫХ ТОВАРОВ СОБСТВЕННОГО ПРОИЗВОДСТВА, ВЫПОЛНЕННЫХ РАБОТ И УСЛУГ СОБСТВЕННЫМИ СИЛАМИ ОБРАБАТЫВАЮЩИХ ПРОИЗВОДСТВ ПО ВИДАМ ДЕЯТЕЛЬНОСТИ**

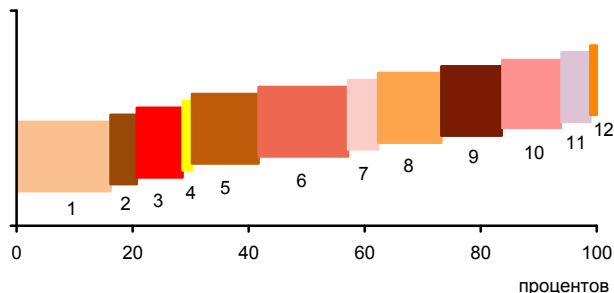

- 1 - Производство пищевых продуктов; производство напитков; производство табачных изделий (16,2%)
- 2 - Производство текстильных изделий; производство одежды; производство кожи и изделий из кожи (4,5%)
- 3 - Обработка древесины и производство изделий из дерева и пробки, кроме мебели, производство изделий из соломки и материалов для плетения (7,9%)
- 4 - Производство бумаги и бумажных изделий; деятельность полиграфическая и копирование носителей информации (11,5%)
- 5 - Производство кокса и нефтепродуктов; производство резиновых и пластмассовых изделий (15,4%)
- 6 - Производство химических веществ и химических продуктов; производство лекарственных средств и материалов, применяемых в медицинских целях (5,2%)
- 7 - Производство прочей неметаллической минеральной продукции (10,9%)
- 8 - Производство металлургическое; производство готовых металлических изделий, кроме машин и оборудования (10,4%)
- 9 - Производство компьютеров, электронных и оптических изделий; производство электрического оборудования (10,3%)
- 10 - Производство машин и оборудования, не включенных в другие группировки; производство автотранспортных средств, прицепов и полуприцепов; производство прочих транспортных средств и оборудования (10,3%)
- 11 - Производство мебели; производство прочих готовых изделий (5,0%)
- 12 - Ремонт и монтаж машин и оборудования (1,1%)

**УДЕЛЬНЫЙ ВЕС ПРОДУКЦИИ РАСТЕНИЕВОДСТВА И ЖИВОТНОВОДСТВА В ПРОДУКЦИИ СЕЛЬСКОГО ХОЗЯЙСТВА**

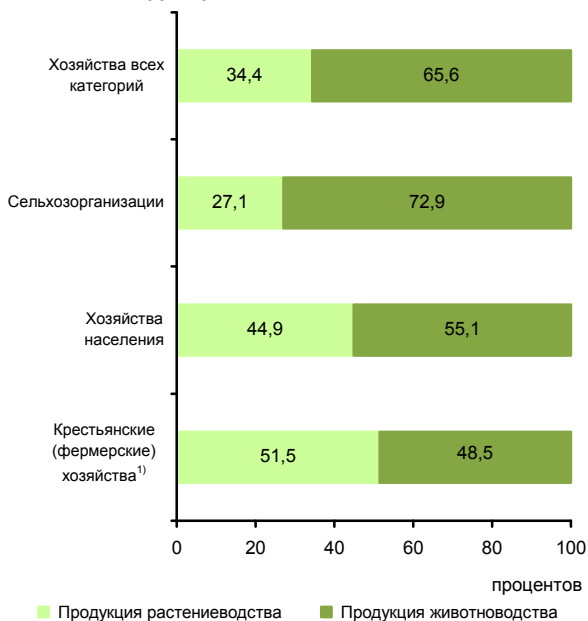

<sup>1)</sup> Включая индивидуальных предпринимателей.

**СТРУКТУРА ВНЕШНЕЙ ТОРГОВЛИ**

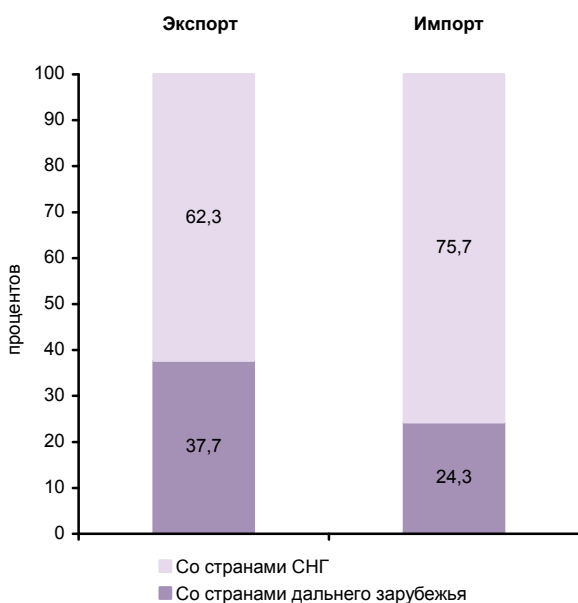

**СТРУКТУРА ДЕНЕЖНЫХ ДОХОДОВ НАСЕЛЕНИЯ**  
(в процентах от общего объема денежных доходов населения)



**ОСНОВНЫЕ СОЦИАЛЬНО-ЭКОНОМИЧЕСКИЕ ПОКАЗАТЕЛИ**

	2005	2010	2011	2012	2013	2014	2015	2016	2017
<b>НАСЕЛЕНИЕ</b>									
Численность населения (оценка на конец года), тыс. человек	1025,4	982,9	980,5	975,2	967,9	964,8	958,6	953,2	949,3
в том числе:									
мужчины	465,6	447,2	448,0	447,3	444,2	444,6	441,7	439,4	440,3
женщины	559,8	535,7	532,5	527,9	523,7	520,2	516,9	513,8	509,0
Из общей численности – население в трудоспособном возрасте, тыс. человек	641,1	602,9	595,8	585,5	571,9	562,5	549,6	538,3	530,7
Число родившихся на 1000 человек населения	8,5	10,4	10,4	10,5	10,6	10,8	10,5	10,3	9,1
Число умерших на 1000 человек населения	21,2	18,4	16,8	16,8	16,4	16,1	16,3	16,2	15,5
Естественный прирост, убыль (-) на 1000 человек населения	-12,7	-8,0	-6,4	-6,3	-5,8	-5,3	-5,8	-5,9	-6,4
Ожидаемая продолжительность жизни при рождении, число лет:									
все население	62,24	66,59	68,12	68,49	68,90	69,44	69,74	69,98	71,14
мужчины	55,17	60,06	61,83	62,44	62,93	63,36	64,08	64,29	65,78
женщины	70,63	73,58	74,58	74,63	74,97	75,62	75,34	75,63	76,30
<b>ТРУД</b>									
Среднегодовая численность занятых <sup>1)</sup> , тыс. человек	478,8	495,8	495,8	490,8	488,7	482,4	460,8	443,9	445,9
Численность работников, занятых в государственных органах и органах местного самоуправления, тыс. человек	12,8	16,0	15,0	14,8	14,7	18,5	17,9	17,8	17,3
Численность безработных, тыс. человек	41,4	40,8	41,5	30,9	28,1	26,9	32,8	31,4	29,8
Уровень безработицы, процентов	7,7	7,4	7,6	5,7	5,2	5,1	6,2	6,1	5,7
Численность незанятых граждан, обратившихся за содействием в поиске подходящей работы в органы службы занятости населения (на конец года), тыс. человек	6,1	9,5	8,0	6,4	6,7	8,5	8,8	8,1	6,9
из них признаны безработными	5,4	8,9	7,4	5,9	5,8	6,7	7,6	7,0	5,9
<b>УРОВЕНЬ ЖИЗНИ НАСЕЛЕНИЯ И СОЦИАЛЬНАЯ СФЕРА</b>									
Среднедушевые денежные доходы (в месяц), руб.	5483	14546	15969	18305	19982	21788	24757	24475	25398
Реальные денежные доходы населения, в процентах к предыдущему году	108,9	105,2	99,5	108,7	101,8	99,4	97,5	92,3	99,8
Потребительские расходы в среднем на душу населения (в месяц), руб.	3966	10318	11695	13045	14359	16022	17290	17181	18038
Среднемесячная номинальная начисленная заработная плата работников организаций, руб.	6191	14513	16189	17942	20447	22279	23470	25097	26269
Средний размер назначенных пенсий <sup>2)</sup> , руб.	2432	7220	7854	8670	9470	10244	11381	11701	12554
Реальный размер назначенных пенсий <sup>2)</sup> , в процентах к предыдущему году	111,9	110,3	104,8	103,1	103,0	94,8	102,4	98,1	105,3
Численность пенсионеров, состоящих на учете в системе Пенсионного фонда Российской Федерации, тыс. человек	306	299	300	301	303	304	304	306	307
Удельный вес численности населения с денежными доходами ниже величины прожиточного минимума в общей численности населения субъекта, процентов	18,1	15,2	17,3	14,8	15,1	15,2	17,0	17,5	16,6
Потребление продуктов питания на душу населения в год, кг:									
мясо и мясопродукты, включая субпродукты II категории и жир-сырец	49	...	...	...	...	...	...	...	64 <sup>3)</sup>
молоко и молочные продукты	230	...	...	...	...	...	...	...	212 <sup>3)</sup>
хлебные продукты (хлеб и макаронные изделия в пересчете на муку, мука, крупа, бобовые)	120	120	119	121	125	125	123	122	125



**ЦЕНТРАЛЬНЫЙ ФЕДЕРАЛЬНЫЙ ОКРУГ  
СМОЛЕНСКАЯ ОБЛАСТЬ**

Продолжение

	2005	2010	2011	2012	2013	2014	2015	2016	2017
Общая площадь жилых помещений, приходящаяся в среднем на одного жителя (на конец года) – всего, м <sup>2</sup>	23,3	25,6	25,8	26,2	26,3	26,8	27,4	27,9	28,4
в городских поселениях	22,0	23,9	24,2	24,6	25,1	25,5	25,9	26,6	27,2
в сельской местности	26,5	30,1	30,0	30,4	29,5	30,2	31,3	31,3	31,7
Численность граждан, пользующихся социальной поддержкой по оплате жилого помещения и коммунальных услуг, тыс. человек	216,0	301,6	284,9	291,1	232,9	220,5	212,9	211,1	199,7
Среднемесячный размер социальной поддержки на одного пользователя, руб.	179	367	432	452	587	556	585	598	611
Число семей, получивших субсидии на оплату жилого помещения и коммунальных услуг, тыс.	13,7	10,6	11,9	11,8	12,0	11,5	12,3	14,7	15,8
Среднемесячный размер субсидий на одну семью, руб.	539	1077	1204	1260	1455	1421	1672	1847	1874
Численность детей, стоящих на учете для определения в дошкольные образовательные организации <sup>4)</sup> :									
всего, человек	7684	16812	18986	21436	20944	19279	18989	18261	16722
на 1000 детей в возрасте 1-6 лет	163	313	346	379	361	327	318	309	281
Охват детей дошкольным образованием, в процентах от численности детей соответствующего возраста	59,8	62,0	62,5	63,3	64,2	65,6	66,9	69,3	71,0
Число организаций, осуществляющих образовательную деятельность по образовательным программам начального, основного и среднего общего образования (на начало учебного года)	604	518	483	447	406	398	382	390	386
Численность обучающихся по образовательным программам начального, основного и среднего общего образования, тыс. человек	99	81	81	80	80	82	84	89	91
Численность студентов, обучающихся по образовательным программам среднего профессионального образования, тыс. человек									
в том числе по программам подготовки:									
квалифицированных рабочих, служащих	12,5	7,0	6,3	5,6	4,2	4,3	4,1	3,0	3,3
специалистов среднего звена	22,6	18,0	16,8	16,2	15,2	15,3	14,1	15,2	16,0
Численность студентов, обучающихся по программам бакалавриата, специалитета, магистратуры, тыс. человек	41,4	48,2	43,4	41,4	40,2	33,6	26,2	24,3	21,7
Численность врачей, человек:									
всего, тыс.	6,1	5,9	5,9	5,4	5,3	5,3	4,8	4,9	4,9
на 10 000 человек населения	59,7	59,7	60,0	54,9	54,8	54,5	50,1	50,9	52,1
Численность среднего медицинского персонала, человек:									
всего, тыс.	11,4	10,4	10,7	10,5	10,4	10,3	10,2	10,0	9,9
на 10 000 человек населения	111,6	105,6	109,4	107,6	107,0	106,8	106,0	105,1	104,4
Число больничных организаций	72	50	56	56	56	52	52	52	51
Число больничных коек:									
всего, тыс.	12,9	10,8	10,7	10,6	10,4	9,6	9,4	9,3	9,0
на 10 000 человек населения	125	110	109	109	108	100	99	97	95
Число амбулаторно-поликлинических организаций	246	186	187	184	191	193	178	190	195
Мощность амбулаторно-поликлинических организаций, посещений в смену:									
всего, тыс.	25,7	25,8	26,5	26,9	27,4	27,0	27,0	27,4	28,1
на 10 000 человек населения	250	262	270	276	283	280	281	288	296
Число зарегистрированных преступлений:									
всего, тыс.	28,6	20,9	18,2	17,0	14,8	13,8	13,8	13,7	13,0
на 100 000 человек населения	2779	2116	1856	1737	1519	1423	1431	1431	1367
<b>ВАЛОВОЙ РЕГИОНАЛЬНЫЙ ПРОДУКТ</b>									
Валовой региональный продукт:									
всего, млн. руб.	65526	154681	180811	201817	225887	234710	256707	262318	...
на душу населения, руб.	63687	156567	184185	206392	232504	242885	266927	274415	...
Индекс физического объема валового регионального продукта, в процентах к предыдущему году	105,0	107,4	104,7	104,2	104,5	100,4	99,1	97,7	...





**ЦЕНТРАЛЬНЫЙ ФЕДЕРАЛЬНЫЙ ОКРУГ  
СМОЛЕНСКАЯ ОБЛАСТЬ**

Продолжение

	2005	2010	2011	2012	2013	2014	2015	2016	2017
<b>ИНВЕСТИЦИИ</b>									
Инвестиции в основной капитал (в фактически действовавших ценах), млн. руб.	14371	48833	56872	56435	55931	56587	55043	58728	57496
Индекс физического объема инвестиций в основной капитал, в процентах к предыдущему году	110,7	129,0	100,1	86,9	95,0	100,5	90,2	98,1	97,0
Удельный вес инвестиций в основной капитал, финансируемых за счет бюджетных средств, в общем объеме инвестиций, процентов	23,6	11,9	26,4	32,2	17,8	16,1	13,3	16,1	17,0
в том числе за счет федерального бюджета	5,1	4,8	13,4	21,8	9,2	10,2	7,4	9,8	9,6
<b>ОСНОВНЫЕ ФОНДЫ</b>									
Наличие основных фондов <sup>5)</sup> (на конец года; по полной учетной стоимости), млн. руб.	276228	477280	543205	598129	635456	715711	764441	829388	857817
Ввод в действие основных фондов, млн. руб.	9924	24459	62358	37192	36537	40971	42293	53003	39283
Степень износа основных фондов <sup>6)</sup> (на конец года), процентов	39,2	45,4	42,5	44,6	47,0	49,1	50,6	52,4	55,2
Удельный вес полностью изношенных основных фондов <sup>6)</sup> (на конец года; по полной учетной стоимости; в процентах от общего объема основных фондов)	9,2	10,4	10,9	11,9	13,7	14,9	16,1	18,0	19,7
<b>ПРЕДПРИЯТИЯ И ОРГАНИЗАЦИИ</b>									
Число предприятий и организаций (на конец года; по данным государственной регистрации)	23632	25578	25728	25363	26407	27041	27754	28339	28220
Число малых предприятий <sup>7)</sup> (на конец года)		12368	13346	13594	13105	13355	14039	17411	17112
<b>ПРОМЫШЛЕННОЕ ПРОИЗВОДСТВО</b>									
Объем отгруженных товаров собственного производства, выполненных работ и услуг собственными силами по видам деятельности, млн. руб.:									
добыча полезных ископаемых								1423	1454
обрабатывающие производства								178891	192044
обеспечение электрической энергией, газом и паром; кондиционирование воздуха								54349	54534
водоснабжение; водоотведение, организация сбора и утилизации отходов, деятельность по ликвидации загрязнений								5273	6839
Индекс промышленного производства <sup>8)</sup> , в процентах к предыдущему году	104,7	106,1	102,7	105,9	104,7	101,7	101,9	101,1	102,8
Индекс производства по видам деятельности, в процентах к предыдущему году:									
добыча полезных ископаемых							73,8	115,0	96,7
обрабатывающие производства							102,6	104,5	102,3
обеспечение электрической энергией, газом и паром; кондиционирование воздуха							100,6	93,9	100,5
водоснабжение; водоотведение, организация сбора и утилизации отходов, деятельность по ликвидации загрязнений							104,8	94,3	128,5
<b>СЕЛЬСКОЕ ХОЗЯЙСТВО</b>									
Продукция сельского хозяйства в хозяйствах всех категорий (в фактически действовавших ценах), млн. руб.	9455	...	...	...	...	...	...	21243 <sup>3)</sup>	22827 <sup>3)</sup>
Индекс производства продукции сельского хозяйства в хозяйствах всех категорий, в процентах к предыдущему году	93,3	...	...	...	...	...	...	99,2 <sup>3)</sup>	101,9 <sup>3)</sup>



**ЦЕНТРАЛЬНЫЙ ФЕДЕРАЛЬНЫЙ ОКРУГ  
СМОЛЕНСКАЯ ОБЛАСТЬ**

Продолжение

	2005	2010	2011	2012	2013	2014	2015	2016	2017
Посевная площадь всех сельскохозяйственных культур в хозяйствах всех категорий, тыс. га	547,4	451,7	469,2	468,8	447,3	398,2	392,3	392,7	392,4
Структура посевных площадей сельскохозяйственных культур в хозяйствах всех категорий, в процентах от всей посевной площади:									
зерновые и зернобобовые культуры	19,1	19,3	23,8	26,7	26,2	27,4	27,5	29,8	29,5
технические культуры	1,8	2,9	2,2	3,2	3,4	2,1	2,9	4,5	4,1
картофель и овощебахчевые культуры	5,2	4,1	4,0	4,1	3,7	3,9	3,8	3,3	3,1
кормовые культуры	74,0	73,7	70,0	66,0	66,7	66,6	65,8	62,4	63,2
Поголовье скота в хозяйствах всех категорий (на конец года), тыс. голов:									
крупный рогатый скот	185,4	137,1	139,1	135,5	120,6	96,5	96,1	100,1	106,0
в том числе коровы	109,4	75,7	76,5	72,3	63,5	50,6	47,0	48,7	53,4
свины	90,5	87,1	101,3	131,4	202,6	219,5	233,4	295,6	310,2
овцы и козы	31,6	35,2	33,5	34,8	31,4	31,8	32,1	31,1	28,2
Производство в хозяйствах всех категорий, тыс. т:									
зерно (в весе после доработки)	137,6	86,1	207,5	217,6	188,9	229,0	239,0	233,5	243,4
льноволокно	4,6	0,8	1,1	2,1	2,7	2,8	3,8	5,1	4,5
картофель	238,8	149,5	209,9	176,6	177,4	166,7	182,4	133,2	138,7
овощи	71,1	57,9	70,3	64,7	66,3	64,4	56,8	51,1	50,4
скот и птица на убой (в убойном весе)	28,8	33,2	36,0	37,2	41,2	52,5	48,7	54,3	64,2
молоко	372,1	292,6	314,3	313,9	285,4	222,9	204,9	194,4	185,5
яйца, млн. шт.	243,6	228,3	255,6	266,8	304,6	261,8	185,3	186,8	201,1
<b>СТРОИТЕЛЬСТВО</b>									
Число действующих строительных организаций	510	787	921	911	899	774	906	1232	1212
Объем работ, выполненных по виду деятельности «Строительство» (в фактически действовавших ценах), млн. руб.	7214,4	19341,4	25566,2	26524,3	25343,7	25761,8	23570,1	23923,6	23962,7
Индекс физического объема работ, выполненных по виду деятельности «Строительство», в процентах к предыдущему году	95,2	107,2	101,1	86,1	88,8	105,9	89,8	94,9	97,8
Ввод в действие жилых домов, тыс. м <sup>2</sup> общей площади жилых помещений	270	348	371	261	411	449	514	630	484
Удельный вес жилых домов, построенных населением за счет собственных и привлеченных средств, в общем вводе жилья, процентов	35,9	46,4	44,4	53,8	50,9	52,1	62,1	48,8	45,4
Ввод в действие мощностей:									
дошкольных образовательных организаций, мест	-	-	150	110	-	240	1260	402	390
общеобразовательных организаций, ученических мест	-	-	-	-	-	-	-	660	-
больничных организаций, коек	-	-	-	165	-	-	145	-	-
амбулаторно-поликлинических организаций, посещений в смену	-	-	-	140	-	-	100	-	-
<b>ТОРГОВЛЯ И УСЛУГИ НАСЕЛЕНИЮ</b>									
Оборот розничной торговли (в фактически действовавших ценах):									
всего, млн. руб.	39033	98023	109596	120556	131051	144960	157363	152916	158253
на душу населения, руб.	37938	99218	111641	123289	134889	150008	163628	159968	166359
Индекс физического объема оборота розничной торговли, в процентах к предыдущему году	113,9	107,8	103,0	105,1	102,7	101,8	92,6	91,1	100,2
Оборот общественного питания (в фактически действовавших ценах), млн. руб.	1574	3642	4428	5042	5786	6368	6586	6443	6536
Индекс физического объема оборота общественного питания, в процентах к предыдущему году	106,0	102,7	102,2	104,8	102,6	100,7	93,2	94,6	97,1
Объем платных услуг населению (в фактически действовавших ценах), млн. руб.	9060	19828	22551	24020	26785	30038	31238	32079	33546
Индекс физического объема платных услуг населению, в процентах к предыдущему году	107,0	101,6	102,6	101,5	101,1	103,5	95,8	96,2	99,4



**ЦЕНТРАЛЬНЫЙ ФЕДЕРАЛЬНЫЙ ОКРУГ  
СМОЛЕНСКАЯ ОБЛАСТЬ**

Продолжение

	2005	2010	2011	2012	2013	2014	2015	2016	2017
<b>ТРАНСПОРТ</b>									
Эксплуатационная длина железнодорожных путей общего пользования (на конец года), км	1109	1109	1155	1156	1156	1156	1156	1156	1156
Протяженность автомобильных дорог общего пользования с твердым покрытием (на конец года) <sup>1)</sup> , км	8901	8984	8992	13249	13830	13909	14103	15315	15458
Грузооборот автомобильного транспорта, млн. т-км	998	1555	1771	2013	2545	2517	2610	3782	4613
Пассажиروоборот автобусного транспорта общего пользования, млн. пассажиро-километров	1192	1122	1040	994	873	846	807	756	687
<b>ИНФОРМАЦИОННЫЕ И КОММУНИКАЦИОННЫЕ ТЕХНОЛОГИИ</b>									
Удельный вес домашних хозяйств, имевших широкополосный доступ к сети Интернет, в общем числе домашних хозяйств, процентов						63,8	69,6	67,5	69,6
Удельный вес населения, использовавшего сеть Интернет, в общей численности населения, процентов						69,9	73,6	72,7	78,7
Удельный вес организаций, использовавших широкополосный доступ к сети Интернет, в общем числе обследованных организаций, процентов		49,3	58,3	78,3	80,8	81,1	82,4	84,7	86,5
Число подключенных абонентских устройств мобильной связи на 1000 человек населения (на конец года), шт.	682,3	1733,3	1865,9	1901,7	1948,2	1980,4	2052,8	2095,9	1867,5
Число активных абонентов широкополосного доступа к сети Интернет на 100 человек населения (на конец года):									
фиксированного			10,7	13,5	15,1	16,7	18,9	18,3	21,3
мобильного			33,3	35,4	41,7	46,7	60,5	60,7	71,4
<b>ФИНАНСЫ</b>									
Доходы консолидированного бюджета субъекта, млн. руб.	11284	28447	33941	38925	36877	37526	38560	43320	45305
из них доходы муниципальных образований	5709	15450	15337	15656	19661	17721	18166	19548	19779
Расходы консолидированного бюджета субъекта, млн. руб.	10892	31843	38527	41571	44122	41294	45519	45224	45078
из них расходы муниципальных образований	5605	15877	17147	16975	20019	18233	18435	19615	20380
Поступление налогов, сборов и иных обязательных платежей в бюджетную систему Российской Федерации, млн. руб.	12489	22965	25491	28395	34240	39863	44658	44793	45567
Задолженность по налогам и сборам в бюджетную систему Российской Федерации, млн. руб.	2926	2154	2273	1976	1978	2361	2859	4098	8688
<b>ЦЕНЫ</b>									
Индекс потребительских цен (декабрь к декабрю предыдущего года), процентов	111,9	110,9	106,4	106,5	106,2	114,2	111,9	104,7	102,4
Стоимость фиксированного набора потребительских товаров и услуг (на конец года):									
руб.	3975,6	8165,2	8626,3	9423,3	10150,5	11934,8	13136,2	13949,7	14356,1
в процентах к среднероссийской стоимости	84	94	94	95	95	99	98	98	97

<sup>1)</sup> Начиная с 2015 г. данные рассчитаны в соответствии с актуализированной методикой расчета баланса трудовых ресурсов и оценки затрат труда.

<sup>2)</sup> Данные за 2016-2017 гг. приведены не включая единовременную денежную выплату в размере 5 тысяч рублей, назначенную в соответствии с Федеральным законом от 22 ноября 2016 г. № 385-ФЗ. Средний размер назначенных пенсий, включая единовременную денежную выплату, составил по состоянию на 1 января 2017 г. – 16701 рублей, реальный размер назначенных пенсий по состоянию на 1 января 2017 г. – 140,1%, по состоянию на 1 января 2018 г. – 73,8%.

<sup>3)</sup> Первая оценка данных с учетом итогов Всероссийской сельскохозяйственной переписи 2016 года. Окончательные данные, пересчитанные с учетом итогов Всероссийской сельскохозяйственной переписи 2016 года, будут опубликованы в официальных изданиях Росстата 2019 года.

<sup>4)</sup> Начиная с 2015 г. по данным Минпросвещения России. Данные выгружены из федерального сегмента электронной очереди по состоянию на 31 декабря 2017 г.

<sup>5)</sup> С учетом переоценки (см. методологические пояснения к разделу).

<sup>6)</sup> По коммерческим организациям (без субъектов малого предпринимательства).

<sup>7)</sup> Данные за 2010 и 2015 гг. приведены по итогам сплошного наблюдения за деятельностью субъектов малого и среднего предпринимательства.

<sup>8)</sup> С 2015 г. данные приведены по агрегированному индексу производства по видам экономической деятельности «Добыча полезных ископаемых», «Обрабатывающие производства», «Обеспечение электрической энергией, газом и паром; кондиционирование воздуха», «Водоснабжение, водоотведение, организация сбора и утилизации отходов, деятельность по ликвидации загрязнений» (ОКВЭД2), до 2015 г. – по видам экономической деятельности «Добыча полезных ископаемых», «Обрабатывающие производства», «Производство и распределение электроэнергии, газа и воды» (ОКВЭД).

<sup>9)</sup> С 2012 г. – включая протяженность улиц.



# ТАМБОВСКАЯ ОБЛАСТЬ



Площадь территории – 34,5 тыс. км<sup>2</sup>

Климат умеренного пояса (атлантико-континентальный)

Средняя температура января 2017 г.: -8,0°С

Средняя температура июля 2017 г.: +19,7°С

Население (оценка на 1 января 2018 г.), тыс. человек:

все население – 1033,6

городское – 629,3

сельское – 404,3

Национальная структура населения

(по переписи на 14 октября 2010 г.), процентов к населению, указавшему национальную принадлежность:

русские – 97,0

украинцы – 0,7

армяне – 0,4

цыгане – 0,4

другие национальности – 1,5

Наиболее крупные города

(число жителей – оценка на 1 января 2018 г.), тыс. человек:

**Тамбов** – 293,7

Мичуринск – 93,3

Рассказово – 43,3

Моршанск – 39,0

Котовск – 30,0

Плотность населения (на 1 января 2018 г.) – 30,0 человека на 1 км<sup>2</sup>

Муниципальные образования (на 1 января 2018 г.) – 274

в том числе:

муниципальные районы – 23

городские округа – 7

городские поселения – 13

сельские поселения – 231

## РАСПРЕДЕЛЕНИЕ ЧИСЛА МИГРАНТОВ ПО ОСНОВНЫМ ПОТОКАМ ПЕРЕДВИЖЕНИЯ в 2017 г.

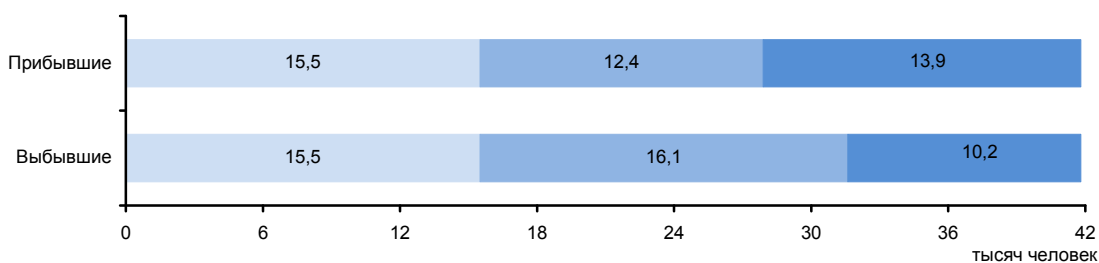

Потоки миграции:

■ Перемещения внутри региона

■ Обмен с другими регионами России

■ Международные

### ЭКОНОМИКА ОБЛАСТИ в 2017 г.

В структуре валового регионального продукта в 2016 г. основными видами экономической деятельности являлись: сельское хозяйство, охота и лесное хозяйство – 24,6%; оптовая и розничная торговля; ремонт автотранспортных средств; мотоциклов, бытовых изделий и предметов личного пользования – 15,5; обрабатывающие производства – 13,7; строительство – 13,2; операции с недвижимым имуществом, аренда и предоставление услуг – 7,7%.

Индекс промышленного производства по сравнению с 2016 г. составил 110,1%, по видам деятельности «Добыча полезных ископаемых» – 101,4%, «Обрабатывающие производства» – 111,2%, «Обеспечение электрической энергией, газом и паром; кондиционирование воздуха» – 99,5%, «Водоснабжение; водоотведение, организация сбора и утилизации отходов, деятельность по ликвидации загрязнений» – 105,7%. В объеме отгруженных товаров собственного производства, выполненных работ и услуг собственными силами по добыче полезных ископаемых область занимает 83 место в России (в федеральном округе – 17), по обрабатывающим производствам – 55 (15), по обеспечению электрической энергией, газом и паром; кондиционированию воздуха – 66 (16), по водоснабжению; водоотведению, организации сбора и утилизации отходов, деятельности по ликвидации загрязнений – 60 (17).

В сельском хозяйстве возделывают зерновые культуры, сахарную свеклу, подсолнечник, кормовые культуры, картофель. Животноводство области специализируется на разведении крупного рогатого скота молочно-мясного направления, свиней, овец и птицы.

Оборот розничной торговли составил 194,7 млрд. руб., или 99,3% (в сопоставимых ценах) к 2016 г. По уровню оборота розничной торговли на душу населения область заняла 31 место в Российской Федерации (в 2016 г. – 29 место). В структуре оборота розничной торговли удельный вес пищевых продуктов, включая напитки, и табачных изделий составил 50,2%, непродовольственных товаров – 49,8% (в 2016 г. – соответственно 50,1 и 49,9%).

Оборот общественного питания составил 5,2 млрд. руб., или 103,8% (в сопоставимых ценах) к 2016 г.

Сальдированный финансовый результат (прибыль минус убыток) деятельности организаций составил 8360 млн. руб.

В объеме инвестиций в основной капитал 29,5% заняли собственные средства, 70,5% – привлеченные средства.

Объем финансовых вложений, поступивших в экономику области, составил 152841 млн. руб.

Сальдо прямых иностранных инвестиций, по данным Банка России, составило 6 млн. долл. США.

Внешнеторговый оборот области составил 382,1 млн. долл. США, в том числе экспорт – 168,6 млн. долл. США, или 137,9% к уровню 2016 г., импорт – соответственно 213,5 млн. долл. США или 138,4%.

**УДЕЛЬНЫЙ ВЕС ОБЛАСТИ  
В ОБЩЕРОССИЙСКИХ ОСНОВНЫХ  
ЭКОНОМИЧЕСКИХ ПОКАЗАТЕЛЯХ**

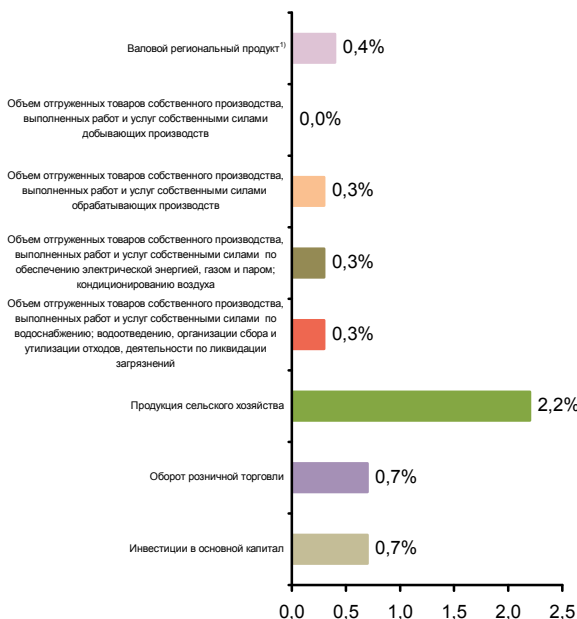

**СТРУКТУРА ВАЛОВОГО РЕГИОНАЛЬНОГО ПРОДУКТА  
ПО ВИДАМ ДЕЯТЕЛЬНОСТИ<sup>1)</sup>**  
(в текущих основных ценах)



<sup>1)</sup> 2016 г.



**СТРУКТУРА ОБЪЕМА ОТГРУЖЕННЫХ ТОВАРОВ СОБСТВЕННОГО ПРОИЗВОДСТВА, ВЫПОЛНЕННЫХ РАБОТ И УСЛУГ СОБСТВЕННЫМИ СИЛАМИ ОБРАБАТЫВАЮЩИХ ПРОИЗВОДСТВ ПО ВИДАМ ДЕЯТЕЛЬНОСТИ**

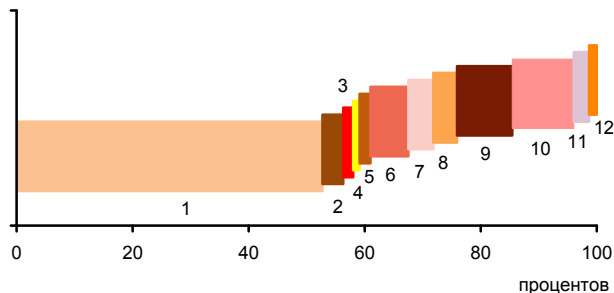

- 1 - Производство пищевых продуктов; производство напитков; производство табачных изделий (54,7%)
- 2 - Производство текстильных изделий; производство одежды; производство кожи и изделий из кожи (3,6%)
- 3 - Обработка древесины и производство изделий из дерева и пробки, кроме мебели, производство изделий из соломки и материалов для плетения (0,7%)
- 4 - Производство бумаги и бумажных изделий; деятельность полиграфическая и копирование носителей информации (1,1%)
- 5 - Производство кокса и нефтепродуктов; производство резиновых и пластмассовых изделий (0,9%)
- 6 - Производство химических веществ и химических продуктов; производство лекарственных средств и материалов, применяемых в медицинских целях (6,5%)
- 7 - Производство прочей неметаллической минеральной продукции (4,3%)
- 8 - Производство металлургическое; производство готовых металлических изделий, кроме машин и оборудования (4,1%)
- 9 - Производство компьютеров, электронных и оптических изделий; производство электрического оборудования (9,5%)
- 10 - Производство машин и оборудования, не включенных в другие группировки; производство автотранспортных средств, прицепов и полуприцепов; производство прочих транспортных средств и оборудования (10,6%)
- 11 - Производство мебели; производство прочих готовых изделий (2,7%)
- 12 - Ремонт и монтаж машин и оборудования (1,3%)

**УДЕЛЬНЫЙ ВЕС ПРОДУКЦИИ РАСТЕНИЕВОДСТВА И ЖИВОТНОВОДСТВА В ПРОДУКЦИИ СЕЛЬСКОГО ХОЗЯЙСТВА**

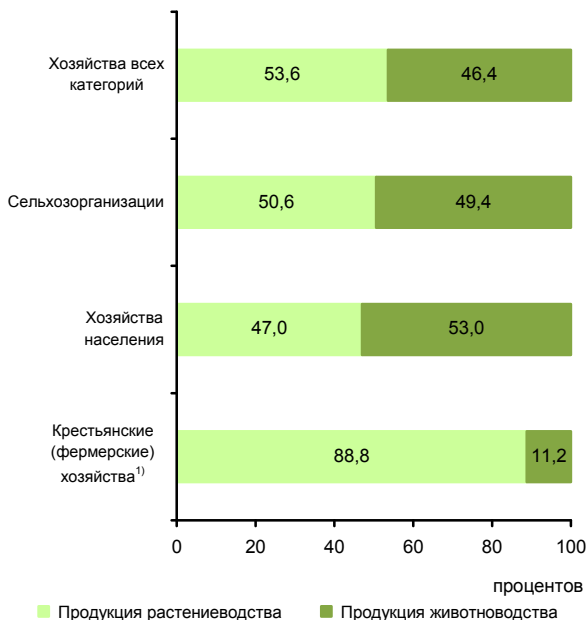

<sup>1)</sup> Включая индивидуальных предпринимателей.

**СТРУКТУРА ВНЕШНЕЙ ТОРГОВЛИ**

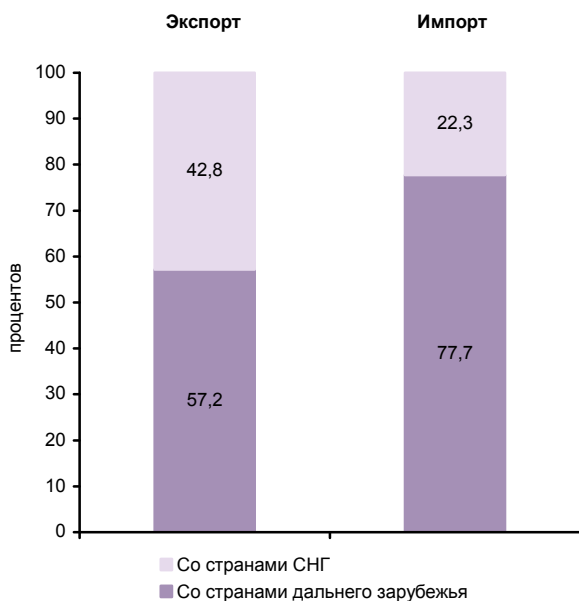

**СТРУКТУРА ДЕНЕЖНЫХ ДОХОДОВ НАСЕЛЕНИЯ (в процентах от общего объема денежных доходов населения)**

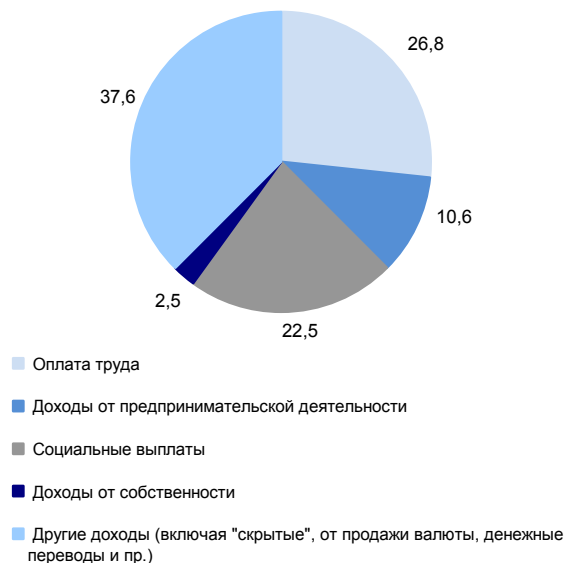

**ОСНОВНЫЕ СОЦИАЛЬНО-ЭКОНОМИЧЕСКИЕ ПОКАЗАТЕЛИ**

	2005	2010	2011	2012	2013	2014	2015	2016	2017
<b>НАСЕЛЕНИЕ</b>									
Численность населения (оценка на конец года), тыс. человек	1138,6	1089,7	1082,6	1075,7	1068,9	1062,4	1050,3	1040,3	1033,6
в том числе:									
мужчины	521,3	499,4	497,5	495,8	493,9	492,6	484,0	479,2	476,9
женщины	617,3	590,3	585,1	579,9	575,0	569,8	566,3	561,1	556,7
Из общей численности – население в трудоспособном возрасте, тыс. человек	685,6	647,2	637,6	627,2	616,5	605,8	587,1	573,7	563,0
Число родившихся на 1000 человек населения	8,4	9,5	9,3	9,7	9,5	9,8	9,8	9,6	8,6
Число умерших на 1000 человек населения	19,3	17,5	16,4	16,2	16,1	16,3	16,1	15,9	15,1
Естественный прирост, убыль (-) на 1000 человек населения	-10,9	-8,0	-7,1	-6,5	-6,6	-6,5	-6,3	-6,3	-6,5
Ожидаемая продолжительность жизни при рождении, число лет:									
все население	65,61	69,22	70,18	70,67	70,93	71,11	71,67	72,11	73,21
мужчины	58,61	62,97	63,93	64,62	64,87	65,30	65,90	66,42	67,72
женщины	73,78	75,82	76,68	76,89	77,15	77,03	77,51	77,78	78,54
<b>ТРУД</b>									
Среднегодовая численность занятых <sup>1)</sup> , тыс. человек	506,9	503,6	504,1	507,0	504,1	502,2	499,8	492,1	482,4
Численность работников, занятых в государственных органах и органах местного самоуправления, тыс. человек	13,8	13,5	12,9	12,5	12,3	17,8	17,1	17,1	17,1
Численность безработных, тыс. человек	48,2	43,4	35,9	26,1	24,6	22,8	24,3	23,6	22,5
Уровень безработицы, процентов	8,6	7,8	6,6	4,9	4,6	4,3	4,6	4,5	4,4
Численность незанятых граждан, обратившихся за содействием в поиске подходящей работы в органы службы занятости населения (на конец года), тыс. человек	15,8	8,1	7,0	5,4	5,1	4,8	5,1	4,7	4,2
из них признаны безработными	15,1	8,0	6,8	5,2	4,8	4,5	4,9	4,6	4,0
<b>УРОВЕНЬ ЖИЗНИ НАСЕЛЕНИЯ И СОЦИАЛЬНАЯ СФЕРА</b>									
Среднедушевые денежные доходы (в месяц), руб.	5292	13631	15151	17449	19834	22377	25089	25975	25938
Реальные денежные доходы населения, в процентах к предыдущему году	114,5	106,8	102,6	109,2	105,0	102,9	96,5	95,6	95,8
Потребительские расходы в среднем на душу населения (в месяц), руб.	3673	9721	11362	13089	15028	16868	18370	19375	20093
Среднемесячная номинальная начисленная заработная плата работников организаций, руб.	5009	12624	14293	16866	19056	20757	21725	22795	24253
Средний размер назначенных пенсий <sup>2)</sup> , руб.	2321	6818	7408	8180	8936	9675	10699	11021	11880
Реальный размер назначенных пенсий <sup>2)</sup> , в процентах к предыдущему году	114,9	112,2	105,4	102,2	102,7	96,5	101,3	98,0	106,1
Численность пенсионеров, состоящих на учете в системе Пенсионного фонда Российской Федерации, тыс. человек	370	352	351	350	350	350	354	353	354
Удельный вес численности населения с денежными доходами ниже величины прожиточного минимума в общей численности населения субъекта, процентов	16,9	10,8	10,7	9,4	8,2	9,3	10,7	10,6	10,5
Потребление продуктов питания на душу населения в год, кг:									
мясо и мясопродукты, включая субпродукты II категории и жир-сырец	53	...	...	...	...	...	...	...	81 <sup>3)</sup>
молоко и молочные продукты	196	...	...	...	...	...	...	...	161 <sup>3)</sup>
хлебные продукты (хлеб и макаронные изделия в пересчете на муку, мука, крупа, бобовые)	156	157	155	154	153	155	154	155	155



**ЦЕНТРАЛЬНЫЙ ФЕДЕРАЛЬНЫЙ ОКРУГ  
ТАМБОВСКАЯ ОБЛАСТЬ**

Продолжение

	2005	2010	2011	2012	2013	2014	2015	2016	2017
Общая площадь жилых помещений, приходящаяся в среднем на одного жителя (на конец года) <sup>4)</sup> – всего, м <sup>2</sup>	22,3	24,1	24,6	25,0	25,5	26,1	26,9	27,7	28,6
в городских поселениях	21,1	23,0	23,3	23,6	24,1	24,6	25,4	26,0	26,8
в сельской местности	23,9	25,7	26,3	26,9	27,5	28,4	29,3	30,3	31,3
Численность граждан, пользующихся социальной поддержкой по оплате жилого помещения и коммунальных услуг, тыс. человек	496,8	337,0	328,0	312,0	309,3	304,7	316,8	313,4	321,1
Среднемесячный размер социальной поддержки на одного пользователя, руб.	74	347	408	454	492	504	517	545	534
Число семей, получивших субсидии на оплату жилого помещения и коммунальных услуг, тыс.	48,3	22,2	25,3	28,6	25,4	27,5	30,0	31,0	31,7
Среднемесячный размер субсидий на одну семью, руб.	502	892	1014	923	1046	1141	1249	1274	1306
Численность детей, стоящих на учете для определения в дошкольные образовательные организации <sup>5)</sup> :									
всего, человек	1052	5314	2052	1176	3224	12031	12358	11374	10619
на 1000 детей в возрасте 1-6 лет	20	99	38	21	57	211	212	189	176
Охват детей дошкольным образованием, в процентах от численности детей соответствующего возраста	45,9	53,0	55,7	60,1	62,1	67,2	74,4	75,0	77,7
Число организаций, осуществляющих образовательную деятельность по образовательным программам начального, основного и среднего общего образования (на начало учебного года)	805	213	117	111	109	108	107	111	110
Численность обучающихся по образовательным программам начального, основного и среднего общего образования, тыс. человек	114	95	94	93	91	92	93	92	94
Численность студентов, обучающихся по образовательным программам среднего профессионального образования, тыс. человек									
в том числе по программам подготовки:									
квалифицированных рабочих, служащих	10,8	6,7	6,0	6,0	5,9	5,6	5,8	5,6	5,1
специалистов среднего звена	21,5	15,3	15,4	15,9	15,7	16,6	17,2	18,8	18,4
Численность студентов, обучающихся по программам бакалавриата, специалитета, магистратуры, тыс. человек	41,7	42,2	38,7	36,0	34,5	33,1	29,2	29,7	28,6
Численность врачей, человек:									
всего, тыс.	3,8	3,7	3,7	3,7	3,7	3,7	3,8	3,8	3,9
на 10 000 человек населения	33,7	34,0	33,9	34,2	34,5	34,6	35,8	37,0	37,7
Численность среднего медицинского персонала, человек:									
всего, тыс.	12,5	11,7	11,7	11,4	11,5	10,9	11,5	11,4	11,3
на 10 000 человек населения	109,8	107,3	108,2	105,6	107,2	102,9	109,4	109,8	108,9
Число больничных организаций	107	65	61	61	50	44	44	45	44
Число больничных коек:									
всего, тыс.	13,9	10,9	10,0	9,9	9,3	8,8	8,6	8,4	7,9
на 10 000 человек населения	122	100	93	92	87	82	82	81	77
Число амбулаторно-поликлинических организаций	152	83	83	87	92	97	94	100	95
Мощность амбулаторно-поликлинических организаций, посещений в смену:									
всего, тыс.	27,6	27,3	27,9	27,9	28,0	28,0	28,2	28,4	28,6
на 10 000 человек населения	243	251	257	260	262	264	268	273	276
Число зарегистрированных преступлений:									
всего, тыс.	22,9	13,8	13,5	11,7	11,7	11,5	13,2	12,2	11,5
на 100 000 человек населения	2002	1260	1247	1087	1093	1077	1253	1165	1110
<b>ВАЛОВОЙ РЕГИОНАЛЬНЫЙ ПРОДУКТ</b>									
Валовой региональный продукт:									
всего, млн. руб.	63615	143902	173283	203331	236336	285657	317214	311433	...
на душу населения, руб.	55574	131457	159543	188419	220393	268052	300290	297934	...
Индекс физического объема валового регионального продукта, в процентах к предыдущему году	104,5	97,0	112,8	108,9	109,2	105,7	106,9	95,1	...





**ЦЕНТРАЛЬНЫЙ ФЕДЕРАЛЬНЫЙ ОКРУГ  
ТАМБОВСКАЯ ОБЛАСТЬ**

Продолжение

	2005	2010	2011	2012	2013	2014	2015	2016	2017
<b>ИНВЕСТИЦИИ</b>									
Инвестиции в основной капитал (в фактически действовавших ценах), млн. руб.	14698	53980	68302	82921	98227	110597	117641	105033	111680
Индекс физического объема инвестиций в основной капитал, в процентах к предыдущему году	119,9	109,9	119,1	116,7	113,6	108,0	96,1	84,0	103,2
Удельный вес инвестиций в основной капитал, финансируемых за счет бюджетных средств, в общем объеме инвестиций, процентов	21,6	20,7	21,9	33,9	20,2	19,3	16,8	18,4	21,4
в том числе за счет федерального бюджета	10,8	8,6	6,9	15,0	11,0	9,5	7,1	6,8	9,9
<b>ОСНОВНЫЕ ФОНДЫ</b>									
Наличие основных фондов <sup>6)</sup> (на конец года; по полной учетной стоимости), млн. руб.	243714	467691	521673	560953	622355	709051	739324	798260	844454
Ввод в действие основных фондов, млн. руб.	9069	23875	37163	41050	52656	47696	42830	55669	56221
Степень износа основных фондов <sup>7)</sup> (на конец года), процентов	55,6	56,7	57,5	55,9	53,7	56,7	58,1	60,4	60,6
Удельный вес полностью изношенных основных фондов <sup>1)</sup> (на конец года; по полной учетной стоимости; в процентах от общего объема основных фондов)	18,2	19,1	19,3	18,4	15,2	16,0	17,2	18,2	20,9
<b>ПРЕДПРИЯТИЯ И ОРГАНИЗАЦИИ</b>									
Число предприятий и организаций (на конец года; по данным государственной регистрации)	16216	19063	17926	17724	17924	17908	18414	18345	17833
Число малых предприятий <sup>8)</sup> (на конец года)		8296	8362	8598	8637	8677	9604	10672	11004
<b>ПРОМЫШЛЕННОЕ ПРОИЗВОДСТВО</b>									
Объем отгруженных товаров собственного производства, выполненных работ и услуг собственными силами по видам деятельности, млн. руб.:									
добыча полезных ископаемых								127	145
обрабатывающие производства								137330	134329
обеспечение электрической энергией, газом и паром; кондиционирование воздуха								15520	16099
водоснабжение; водоотведение, организация сбора и утилизации отходов, деятельность по ликвидации загрязнений								2850	3102
Индекс промышленного производства <sup>9)</sup> , в процентах к предыдущему году	102,6	102,5	116,4	112,9	106,2	108,5	105,2	104,1	110,1
Индекс производства по видам деятельности, в процентах к предыдущему году:									
добыча полезных ископаемых							108,3	100,1	101,4
обрабатывающие производства							106,2	104,4	111,2
обеспечение электрической энергией, газом и паром; кондиционирование воздуха							96,4	103,3	99,5
водоснабжение; водоотведение, организация сбора и утилизации отходов, деятельность по ликвидации загрязнений							99,4	95,4	105,7
<b>СЕЛЬСКОЕ ХОЗЯЙСТВО</b>									
Продукция сельского хозяйства в хозяйствах всех категорий (в фактически действовавших ценах), млн. руб.	18450	...	...	...	...	...	...	108896 <sup>3)</sup>	111332 <sup>3)</sup>
Индекс производства продукции сельского хозяйства в хозяйствах всех категорий, в процентах к предыдущему году	109,5	...	...	...	...	...	...	94,0 <sup>3)</sup>	113,5 <sup>3)</sup>



**ЦЕНТРАЛЬНЫЙ ФЕДЕРАЛЬНЫЙ ОКРУГ  
ТАМБОВСКАЯ ОБЛАСТЬ**

Продолжение

	2005	2010	2011	2012	2013	2014	2015	2016	2017
Посевная площадь всех сельскохозяйственных культур в хозяйствах всех категорий, тыс. га	1282,1	1425,1	1498,7	1472,6	1615,1	1641,4	1751,0	1638,7	1761,3
Структура посевных площадей сельскохозяйственных культур в хозяйствах всех категорий, в процентах от всей посевной площади:									
зерновые и зернобобовые культуры	61,4	57,4	58,6	60,6	61,5	60,5	62,5	63,2	61,2
технические культуры	22,8	33,7	33,7	32,0	32,0	33,0	31,5	31,1	33,9
картофель и овощебахчевые культуры	4,1	3,3	3,0	3,0	2,7	2,6	2,5	2,2	1,8
кормовые культуры	11,7	5,6	4,7	4,5	3,8	3,9	3,6	3,6	3,1
Поголовье скота в хозяйствах всех категорий (на конец года), тыс. голов:									
крупный рогатый скот	192,9	146,0	144,1	141,8	141,6	139,8	120,8	105,8	100,2
в том числе коровы	84,3	50,1	49,2	48,1	48,5	46,4	41,4	39,6	39,2
свины	187,2	259,8	289,6	484,2	799,3	808,7	907,9	991,2	986,2
овцы и козы	56,9	67,5	71,5	70,3	71,6	73,2	76,8	78,5	79,7
Производство в хозяйствах всех категорий, тыс. т:									
зерно (в весе после доработки)	1576,6	926,1	1920,8	1867,2	2995,1	3122,3	3447,6	3251,9	4145,5
сахарная свекла	1629,8	1905,9	5093,5	4304,4	4382,6	3122,9	4187,5	4506,2	5107,9
семена подсолнечника (в весе после доработки) <sup>10)</sup>	245,7	269,5	583,5	500,9	666,7	573,5	734,8	570,7	516,2
картофель	528,5	212,2	500,1	538,6	610,1	486,4	706,3	442,7	451,5
овощи	154,2	126,7	144,2	136,2	130,5	111,4	116,7	106,5	84,3
скот и птица на убой (в убойном весе)	56,7	67,2	72,3	141,9	192,0	240,7	245,3	257,0	359,3
молоко	280,9	232,9	221,0	221,1	221,6	223,8	220,3	200,2	194,9
яйца, млн. шт.	336,3	223,7	221,4	227,9	187,6	170,8	159,5	150,0	151,5
<b>СТРОИТЕЛЬСТВО</b>									
Число действующих строительных организаций	535	978	990	1073	1106	1133	1267	1398	1476
Объем работ, выполненных по виду деятельности «Строительство» (в фактически действовавших ценах), млн. руб.	6583,3	17560,1	20470,3	24209,6	27398,8	30552,4	33188,8	32733,2	34479,2
Индекс физического объема работ, выполненных по виду деятельности «Строительство», в процентах к предыдущему году	125,5	100,6	110,6	113,5	108,3	106,2	102,5	95,2	100,0
Ввод в действие жилых домов, тыс. м <sup>2</sup> общей площади жилых помещений	350	569	603	636	704	771	826	833	839
Удельный вес жилых домов, построенных населением за счет собственных и привлеченных средств, в общем вводе жилья, процентов	63,3	68,8	65,9	72,1	70,7	71,2	60,8	72,0	76,7
Ввод в действие мощностей:									
дошкольных образовательных организаций, мест	50	-	-	500	1057	1185	-	250	-
общеобразовательных организаций, учебных мест	997	513	600	500	500	-	-	232	2425
больничных организаций, коек	54	138	181	205	-	-	-	-	324
амбулаторно-поликлинических организаций, посещений в смену	-	50	-	-	-	80	-	-	40
<b>ТОРГОВЛЯ И УСЛУГИ НАСЕЛЕНИЮ</b>									
Оборот розничной торговли (в фактически действовавших ценах):									
всего, млн. руб.	38832	98311	115035	132277	150033	167903	182429	189897	194712
на душу населения, руб.	33924	89808	105913	122576	139912	157556	172696	181666	187776
Индекс физического объема оборота розничной торговли, в процентах к предыдущему году	120,4	104,1	109,3	110,0	107,2	102,9	92,5	96,4	99,3
Оборот общественного питания (в фактически действовавших ценах), млн. руб.	946	2176	2666	3035	3513	4154	4618	4824	5235
Индекс физического объема оборота общественного питания, в процентах к предыдущему году	105,5	101,0	108,9	109,4	106,1	105,7	97,3	100,3	103,8
Объем платных услуг населению (в фактически действовавших ценах), млн. руб.	10680	26894	29933	33599	38694	42425	44634	46764	48096
Индекс физического объема платных услуг населению, в процентах к предыдущему году	108,0	103,4	103,7	105,8	104,1	100,4	96,9	99,8	99,4



**ЦЕНТРАЛЬНЫЙ ФЕДЕРАЛЬНЫЙ ОКРУГ  
ТАМБОВСКАЯ ОБЛАСТЬ**

Продолжение

	2005	2010	2011	2012	2013	2014	2015	2016	2017
<b>ТРАНСПОРТ</b>									
Эксплуатационная длина железнодорожных путей общего пользования (на конец года), км	738	738	738	738	738	738	738	738	738
Протяженность автомобильных дорог общего пользования с твердым покрытием (на конец года) <sup>1)</sup> , км	5542	6340	6583	8919	9809	9850	9722	9874	9951
Грузооборот автомобильного транспорта, млн. т-км	507	422	659	977	1108	1497	1766	1883	2812
Пассажиروоборот автобусного транспорта общего пользования, млн. пассажиро-километров	832	1086	1094	1095	1071	1251	1268	1257	935
<b>ИНФОРМАЦИОННЫЕ И КОММУНИКАЦИОННЫЕ ТЕХНОЛОГИИ</b>									
Удельный вес домашних хозяйств, имевших широкополосный доступ к сети Интернет, в общем числе домашних хозяйств, процентов						60,9	67,9	68,0	74,7
Удельный вес населения, использовавшего сеть Интернет, в общей численности населения, процентов						62,5	70,5	70,8	74,3
Удельный вес организаций, использовавших широкополосный доступ к сети Интернет, процентов		37,3	49,3	63,3	69,1	72,2	77,9	88,9	94,6
Число подключенных абонентских устройств мобильной связи на 1000 человек населения (на конец года), шт.	675,1	1384,7	1532,0	1611,2	1665,8	1694,2	1776,2	1675,4	1714,0
Число активных абонентов широкополосного доступа к сети Интернет на 100 человек населения (на конец года):									
фиксированного			7,8	12,4	14,0	15,4	15,7	15,4	18,5
мобильного			36,2	36,5	37,9	44,0	43,7	44,8	60,1
<b>ФИНАНСЫ</b>									
Доходы консолидированного бюджета субъекта, млн. руб.	12699	32224	38512	42637	44031	47449	48752	51505	48855
из них доходы муниципальных образований	6726	13925	16714	16626	20274	19015	19941	23368	23237
Расходы консолидированного бюджета субъекта, млн. руб.	12612	33273	38311	42451	49046	49947	52110	53928	51282
из них расходы муниципальных образований	6628	14115	16850	17052	20510	19523	20764	23309	23277
Поступление налогов, сборов и иных обязательных платежей в бюджетную систему Российской Федерации, млн. руб.	9307	15990	16547	17710	19561	24264	29807	30241	28963
Задолженность по налогам и сборам в бюджетную систему Российской Федерации, млн. руб.	2258	2334		2215	2299	3152	3400	5948	2759
<b>ЦЕНЫ</b>									
Индекс потребительских цен (декабрь к декабрю предыдущего года), процентов	109,8	108,1	105,5	107,0	107,2	112,2	112,7	105,2	102,0
Стоимость фиксированного набора потребительских товаров и услуг (на конец года):									
руб.	3917,0	7870,9	8564,7	9117,9	9710,2	10827,6	12185,1	12709,0	12903,3
в процентах к среднероссийской стоимости	83	90	93	92	90	90	91	89	87

<sup>1)</sup> Начиная с 2015 г. данные рассчитаны в соответствии с актуализированной методикой расчета баланса трудовых ресурсов и оценки затрат труда.

<sup>2)</sup> Данные за 2016-2017 гг. приведены не включая единовременную денежную выплату в размере 5 тысяч рублей, назначенную в соответствии с Федеральным законом от 22 ноября 2016 г. № 385-ФЗ. Средний размер назначенных пенсий, включая единовременную денежную выплату, составил по состоянию на 1 января 2017 г. – 16021 рублей, реальный размер назначенных пенсий по состоянию на 1 января 2017 г. – 142,5%, по состоянию на 1 января 2018 г. – 73,0%.

<sup>3)</sup> Первая оценка данных с учетом итогов Всероссийской сельскохозяйственной переписи 2016 года, будут опубликованы в официальных изданиях Росстата 2019 года.

<sup>4)</sup> В связи с отсутствием нормативно-правового акта, устанавливающего порядок государственного учета жилищного фонда в Российской Федерации, в том числе его государственного технического учета (включая техническую инвентаризацию), официальная статистическая информация за 2013-2017 гг. сформирована не по полному кругу единиц учета.

<sup>5)</sup> Начиная с 2015 г. по данным Минпросвещения России. Данные выгружены из федерального сегмента электронной очереди по состоянию на 31 декабря 2017 г.

<sup>6)</sup> С учетом переоценки (см. методологические пояснения к разделу).

<sup>7)</sup> По коммерческим организациям (без субъектов малого предпринимательства).

<sup>8)</sup> Данные за 2010 и 2015 гг. приведены по итогам сплошного наблюдения за деятельностью субъектов малого и среднего предпринимательства.

<sup>9)</sup> С 2015 г. данные приведены по агрегированному индексу производства по видам экономической деятельности «Добыча полезных ископаемых», «Обрабатывающие производства», «Обеспечение электрической энергией, газом и паром; кондиционирование воздуха», «Водоснабжение; водоотведение, организация сбора и утилизации отходов, деятельность по ликвидации загрязнений» (ОКВЭД2), до 2015 г. – по видам экономической деятельности «Добыча полезных ископаемых», «Обрабатывающие производства», «Производство и распределение электроэнергии, газа и воды» (ОКВЭД).

<sup>10)</sup> 2005 г. – в первоначально оприходованном весе.

<sup>11)</sup> С 2012 г. – включая протяженность улиц.



# ТВЕРСКАЯ ОБЛАСТЬ



Площадь территории – 84,2 тыс. км<sup>2</sup>

Климат умеренного пояса (атлантико-континентальный)

Средняя температура января 2017 г.: -7,9°С

Средняя температура июля 2017 г.: +16,1°С

Население (оценка на 1 января 2018 г.), тыс. человек:

все население – 1283,9

городское – 972,9

сельское – 311,0

Национальная структура населения (по переписи на 14 октября 2010 г.), процентов к населению, указавшему национальную принадлежность:

русские – 93,4

украинцы – 1,2

армяне – 0,7

карелы – 0,6

татары – 0,5

белорусы – 0,4

азербайджанцы – 0,4

цыгане – 0,4

другие национальности – 2,4

Наиболее крупные города

(число жителей – оценка на 1 января 2018 г.), тыс. человек:

**Тверь** – 420,1

Ржев – 59,4

Вышний Волочек – 46,9

Торжок – 45,6

Кимры – 44,7

Конаково – 38,5

Плотность населения (на 1 января 2018 г.) – 15,2 человека на 1 км<sup>2</sup>

Муниципальные образования (на 1 января 2018 г.) – 322

в том числе:

муниципальные районы – 34

городские округа – 9

городские поселения – 42

сельские поселения – 237

## РАСПРЕДЕЛЕНИЕ ЧИСЛА МИГРАНТОВ ПО ОСНОВНЫМ ПОТОКАМ ПЕРЕДВИЖЕНИЯ в 2017 г.

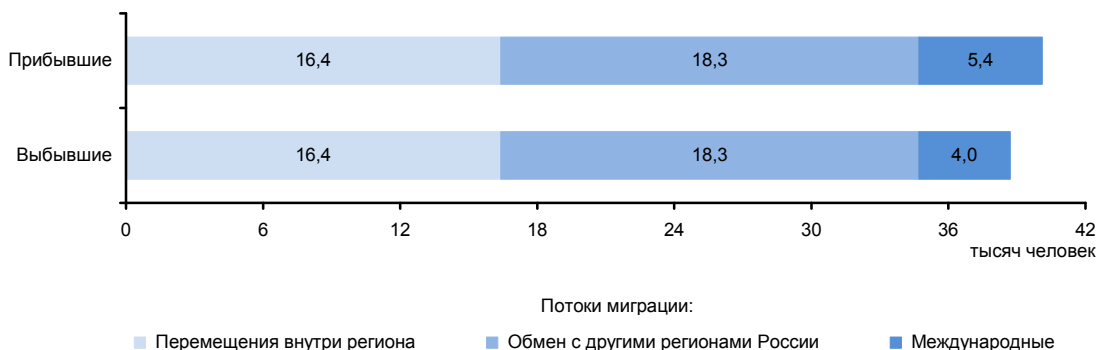

**ЭКОНОМИКА ОБЛАСТИ в 2017 г.**

В структуре валового регионального продукта в 2016 г. основными видами экономической деятельности являлись: обрабатывающие производства – 18,2%, оптовая и розничная торговля; ремонт автотранспортных средств, мотоциклов, бытовых изделий и предметов личного пользования – 16,8; операции с недвижимым имуществом, аренда и предоставление услуг – 11,2; транспорт и связь – 10,3%.

Индекс промышленного производства по сравнению с 2016 г. составил 101,8%, по видам деятельности «Добыча полезных ископаемых» – 94,1%, «Обрабатывающие производства» – 99,2%, «Обеспечение электрической энергией, газом и паром; кондиционирование воздуха» – 110,6%, «Водоснабжение; водоотведение, организация сбора и утилизации отходов, деятельность по ликвидации загрязнений» – 102,8%. В объеме отгруженных товаров собственного производства, выполненных работ и услуг собственными силами по добыче полезных ископаемых область занимает 75 место в России (в федеральном округе – 14), по обрабатывающим производствам – 40 (11), по обеспечению электрической энергией, газом и паром; кондиционированию воздуха – 19 (3), по водоснабжению; водоотведению, организации сбора и утилизации отходов, деятельности по ликвидации загрязнений – 44 (12).

Сельское хозяйство имеет животноводческую направленность. Разводят крупный рогатый скот молочно-мясного направления, овец, свиней, коз, птицу. Растениеводство специализируется на выращивании льна-долгунца, картофеля, овощей, кормовых культур.

Оборот розничной торговли составил 216,1 млрд. руб., или 98,1% (в сопоставимых ценах) к 2016 г. По уровню оборота розничной торговли на душу населения область заняла 45 место в Российской Федерации (в 2016 г. – 41 место). В структуре оборота розничной торговли, удельный вес пищевых продуктов, включая напитки, и табачных изделий составил 52,3%, непродовольственных товаров – 47,7% (в 2016 г. – соответственно 50,5 и 49,5%).

Оборот общественного питания составил 8,3 млрд. руб., или 101,8% (в сопоставимых ценах) к 2016 г.

Сальдированный финансовый результат (прибыль минус убыток) деятельности организаций составил -4198<sup>1)</sup> млн. руб.

В объеме инвестиций в основной капитал 33,3% заняли собственные средства, 66,7% – привлеченные средства.

Объем финансовых вложений, поступивших в экономику области, составил 95688 млн. руб.

Сальдо прямых иностранных инвестиций, по данным Банка России, составило 6 млн. долл. США.

Внешнеторговый оборот области составил 741,2 млн. долл. США, в том числе экспорт – 238,9 млн. долл. США, или 118,8% к уровню 2016 г., импорт – соответственно 502,4 млн. долл. США и 118,1%.

<sup>1)</sup> Знак (-) означает убыток.

**УДЕЛЬНЫЙ ВЕС ОБЛАСТИ  
В ОБЩЕРОССИЙСКИХ ОСНОВНЫХ  
ЭКОНОМИЧЕСКИХ ПОКАЗАТЕЛЯХ**

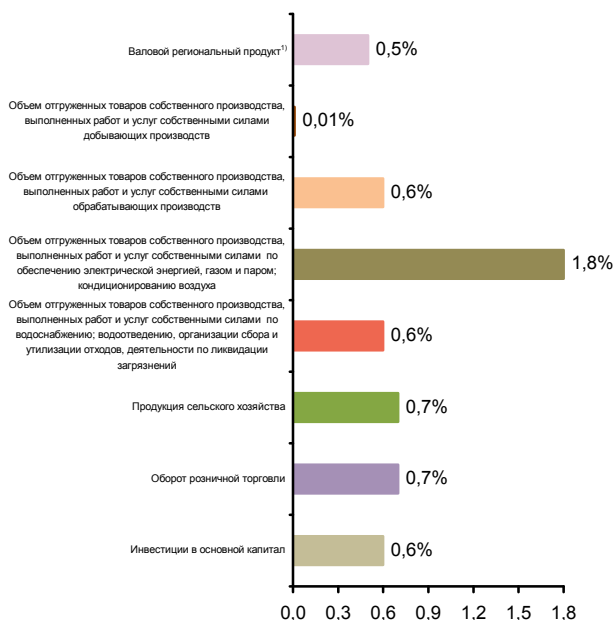

**СТРУКТУРА ВАЛОВОГО РЕГИОНАЛЬНОГО ПРОДУКТА  
ПО ВИДАМ ДЕЯТЕЛЬНОСТИ<sup>1)</sup>**  
(в текущих основных ценах)



<sup>1)</sup> 2016 г.



**СТРУКТУРА ОБЪЕМА ОТГРУЖЕННЫХ ТОВАРОВ СОБСТВЕННОГО ПРОИЗВОДСТВА, ВЫПОЛНЕННЫХ РАБОТ И УСЛУГ СОБСТВЕННЫМИ СИЛАМИ ОБРАБАТЫВАЮЩИХ ПРОИЗВОДСТВ ПО ВИДАМ ДЕЯТЕЛЬНОСТИ**

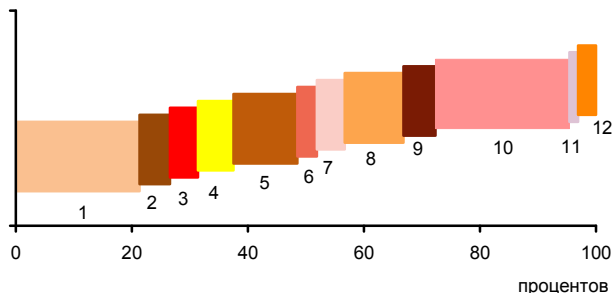

- 1 - Производство пищевых продуктов; производство напитков; производство табачных изделий (21,3%)
- 2 - Производство текстильных изделий; производство одежды; производство кожи и изделий из кожи (5,3%)
- 3 - Обработка древесины и производство изделий из дерева и пробки, кроме мебели, производство изделий из соломки и материалов для плетения (4,8%)
- 4 - Производство бумаги и бумажных изделий; деятельность полиграфическая и копирование носителей информации (6,1%)
- 5 - Производство кокса и нефтепродуктов; производство резиновых и пластмассовых изделий (11,0%)
- 6 - Производство химических веществ и химических продуктов; производство лекарственных средств и материалов, применяемых в медицинских целях (3,4%)
- 7 - Производство прочей неметаллической минеральной продукции (4,8%)
- 8 - Производство металлургическое; производство готовых металлических изделий, кроме машин и оборудования (10,1%)
- 9 - Производство компьютеров, электронных и оптических изделий; производство электрического оборудования (5,5%)
- 10 - Производство машин и оборудования, не включенных в другие группировки; производство автотранспортных средств, прицепов и полуприцепов; производство прочих транспортных средств и оборудования (23,1%)
- 11 - Производство мебели; производство прочих готовых изделий (1,5%)
- 12 - Ремонт и монтаж машин и оборудования (3,1%)

**УДЕЛЬНЫЙ ВЕС ПРОДУКЦИИ РАСТЕНИЕВОДСТВА И ЖИВОТНОВОДСТВА В ПРОДУКЦИИ СЕЛЬСКОГО ХОЗЯЙСТВА**

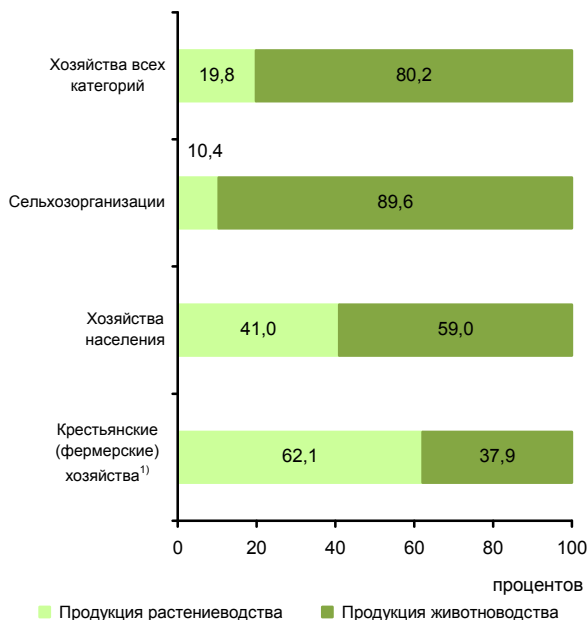

<sup>1)</sup> Включая индивидуальных предпринимателей.

**СТРУКТУРА ВНЕШНЕЙ ТОРГОВЛИ**

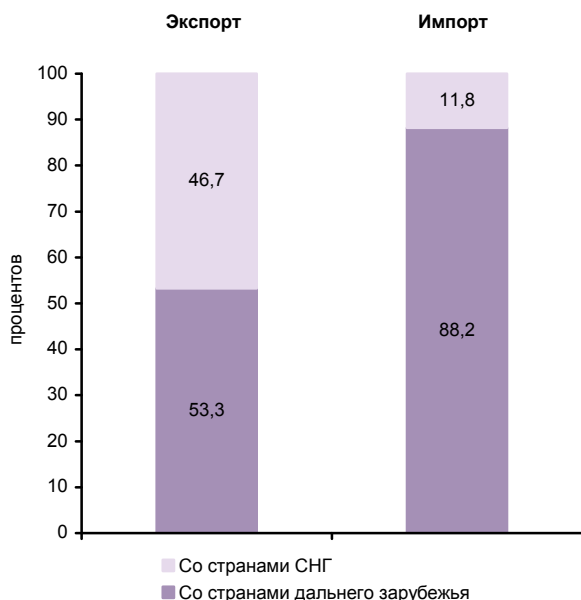

**СТРУКТУРА ДЕНЕЖНЫХ ДОХОДОВ НАСЕЛЕНИЯ (в процентах от общего объема денежных доходов населения)**



**ОСНОВНЫЕ СОЦИАЛЬНО-ЭКОНОМИЧЕСКИЕ ПОКАЗАТЕЛИ**

	2005	2010	2011	2012	2013	2014	2015	2016	2017
<b>НАСЕЛЕНИЕ</b>									
Численность населения (оценка на конец года), тыс. человек	1415,3	1350,1	1342,2	1334,1	1325,3	1315,1	1304,8	1296,8	1283,9
в том числе:									
мужчины	633,9	609,5	607,0	604,4	601,6	597,5	593,3	590,0	584,7
женщины	781,4	740,6	735,2	729,7	723,7	717,6	711,5	706,8	699,2
Из общей численности – население в трудоспособном возрасте, тыс. человек	849,4	796,9	783,5	768,9	753,6	736,9	719,3	704,9	689,0
Число родившихся на 1000 человек населения	9,2	10,9	11,0	11,6	11,3	11,3	11,2	11,1	9,9
Число умерших на 1000 человек населения	23,0	20,1	18,7	18,3	18,0	17,8	17,7	17,7	16,9
Естественный прирост, убыль (-) на 1000 человек населения	-13,8	-9,2	-7,7	-6,7	-6,7	-6,5	-6,5	-6,6	-7,0
Ожидаемая продолжительность жизни при рождении, число лет:									
все население	61,55	65,90	67,02	67,86	68,13	68,43	69,10	69,24	70,45
мужчины	54,51	59,47	60,80	61,70	62,28	62,33	63,33	63,47	64,92
женщины	69,88	72,81	73,48	74,18	74,03	74,70	74,85	75,00	75,83
<b>ТРУД</b>									
Среднегодовая численность занятых <sup>1)</sup> , тыс. человек	620,1	588,8	586,8	580,9	578,2	575,5	630,1	608,5	610,0
Численность работников, занятых в государственных органах и органах местного самоуправления, тыс. человек	16,9	20,3	19,5	18,0	17,2	22,4	21,8	21,0	20,6
Численность безработных, тыс. человек	42,4	47,1	43,3	36,5	38,3	38,0	39,1	39,9	31,0
Уровень безработицы, процентов	5,8	6,6	6,0	5,0	5,3	5,3	5,6	5,8	4,5
Численность незанятых граждан, обратившихся за содействием в поиске подходящей работы в органы службы занятости населения (на конец года), тыс. человек	7,7	12,0	9,8	8,5	8,3	8,0	9,6	8,1	6,6
из них признаны безработными	7,1	10,5	8,5	7,2	6,6	6,7	8,4	6,9	5,6
<b>УРОВЕНЬ ЖИЗНИ НАСЕЛЕНИЯ И СОЦИАЛЬНАЯ СФЕРА</b>									
Среднедушевые денежные доходы (в месяц), руб.	5606	13873	14943	17282	19106	20602	23454	23907	24077
Реальные денежные доходы населения, в процентах к предыдущему году	124,9	105,6	98,8	109,0	102,5	98,2	97,1	94,7	97,0
Потребительские расходы в среднем на душу населения (в месяц), руб.	4514	10018	11388	13008	14357	16137	17130	17686	18220
Среднемесячная номинальная начисленная заработная плата работников организаций, руб.	6486	16155	17747	20246	22450	23866	24804	26193	27612
Средний размер назначенных пенсий <sup>2)</sup> , руб.	2506	7437	8083	8923	9757	10543	11708	12039	12931
Реальный размер назначенных пенсий <sup>2)</sup> , в процентах к предыдущему году	112,2	112,7	104,8	102,9	102,4	95,1	101,7	98,9	105,6
Численность пенсионеров, состоящих на учете в системе Пенсионного фонда Российской Федерации, тыс. человек	434	425	425	425	425	426	426	427	426
Удельный вес численности населения с денежными доходами ниже величины прожиточного минимума в общей численности населения субъекта, процентов	18,6	13,2	13,5	11,4	11,8	11,9	13,2	12,9	12,7
Потребление продуктов питания на душу населения в год, кг:									
мясо и мясопродукты, включая субпродукты II категории и жир-сырец	48	...	...	...	...	...	...	...	75 <sup>3)</sup>
молоко и молочные продукты	247	...	...	...	...	...	...	...	183 <sup>3)</sup>
хлебные продукты (хлеб и макаронные изделия в пересчете на муку, мука, крупа, бобовые)	141	134	135	131	130	129	130	133	128



**ЦЕНТРАЛЬНЫЙ ФЕДЕРАЛЬНЫЙ ОКРУГ  
ТВЕРСКАЯ ОБЛАСТЬ**

Продолжение

	2005	2010	2011	2012	2013	2014	2015	2016	2017
Общая площадь жилых помещений, приходящаяся в среднем на одного жителя (на конец года) <sup>1)</sup> – всего, м <sup>2</sup>	25,4	27,8	28,2	28,6	29,0	29,3	30,0	30,8	31,3
в городских поселениях	23,4	24,9	25,3	25,7	26,2	26,5	26,8	27,2	27,7
в сельской местности	31,0	36,4	37,0	37,5	38,7	37,9	39,6	41,7	42,7
Численность граждан, пользующихся социальной поддержкой по оплате жилого помещения и коммунальных услуг, тыс. человек	233,7	385,9	369,2	364,7	358,2	352,8	345,7	342,0	336,9
Среднемесячный размер социальной поддержки на одного пользователя, руб.	171	257	538	575	589	614	616	667	691
Число семей, получивших субсидии на оплату жилого помещения и коммунальных услуг, тыс.	90,4	51,2	56,8	57,1	54,0	50,6	50,0	51,2	50,5
Среднемесячный размер субсидий на одну семью, руб.	417	946	1118	1156	1178	1129	1299	1390	1421
Численность детей, стоящих на учете для определения в дошкольные образовательные организации <sup>5)</sup> :									
всего, человек	10644	17439	16114	15305	14299	21203	22278	21399	21015
на 1000 детей в возрасте 1-6 лет	154	227	205	189	171	249	260	247	241
Охват детей дошкольным образованием, в процентах от численности детей соответствующего возраста	65,8	66,4	68,4	69,4	69,9	71,4	73,5	73,2	73,2
Число организаций, осуществляющих образовательную деятельность по образовательным программам начального, основного, и среднего общего образования (на начало учебного года)	878	602	573	556	537	528	504	524	507
Численность обучающихся по образовательным программам начального, основного, и среднего общего образования, тыс. человек	139	118	119	120	121	123	126	132	134
Численность студентов, обучающихся по образовательным программам среднего профессионального образования, тыс. человек									
в том числе по программам подготовки:									
квалифицированных рабочих, служащих	17,8	10,4	9,2	8,2	7,3	6,5	5,8	4,5	4,3
специалистов среднего звена	27,9	21,7	20,6	19,8	17,5	18,4	17,8	20,0	20,7
Численность студентов, обучающихся по программам бакалавриата, специалитета, магистратуры, тыс. человек	40,1	42,8	39,9	38,9	36,8	34,0	29,2	25,8	25,0
Численность врачей, человек:									
всего, тыс.	7,3	7,2	7,3	7,2	6,3	6,3	5,7	5,7	5,9
на 10 000 человек населения	51,6	53,1	54,6	53,7	47,5	47,7	43,4	44,1	45,7
Численность среднего медицинского персонала, человек:									
всего, тыс.	15,1	14,1	14,2	14,0	13,7	13,5	13,2	13,1	13,1
на 10 000 человек населения	106,4	104,5	105,8	104,9	103,2	102,5	101,2	101,0	101,7
Число больничных организаций	131	100	97	94	83	83	80	80	80
Число больничных коек:									
всего, тыс.	17,7	14,6	14,3	14,1	13,3	12,9	12,4	12,2	12,0
на 10 000 человек населения	125	108	107	106	101	98	95	94	93
Число амбулаторно-поликлинических организаций	284	146	139	145	137	140	125	130	143
Мощность амбулаторно-поликлинических организаций, посещений в смену:									
всего, тыс.	28,6	28,3	29,3	29,4	29,6	29,7	28,6	28,8	29,3
на 10 000 человек населения	202	210	218	221	224	226	220	222	228
Число зарегистрированных преступлений:									
всего, тыс.	40,6	29,9	28,9	25,5	20,1	20,3	22,9	21,0	20,1
на 100 000 человек населения	2850	2202	2150	1905	1515	1537	1750	1614	1554
<b>ВАЛОВОЙ РЕГИОНАЛЬНЫЙ ПРОДУКТ</b>									
Валовой региональный продукт:									
всего, млн. руб.	96897	219005	255073	268064	298669	316 613	329616	359345	...
на душу населения, руб.	68049	161305	189484	200327	224622	239 829	251633	276255	...
Индекс физического объема валового регионального продукта, в процентах к предыдущему году	102,0	103,4	105,7	100,0	101,0	98,9	99,4	101,5	...





**ЦЕНТРАЛЬНЫЙ ФЕДЕРАЛЬНЫЙ ОКРУГ  
ТВЕРСКАЯ ОБЛАСТЬ**

Продолжение

	2005	2010	2011	2012	2013	2014	2015	2016	2017
<b>ИНВЕСТИЦИИ</b>									
Инвестиции в основной капитал (в фактически действовавших ценах), млн. руб.	23845	82618	94276	80464	80536	84039	73462	93427	99966
Индекс физического объема инвестиций в основной капитал, в процентах к предыдущему году	71,1	112,5	105,6	81,1	94,0	102,0	81,2	118,2	106,6
Удельный вес инвестиций в основной капитал, финансируемых за счет бюджетных средств, в общем объеме инвестиций, процентов	10,8	15,2	19,8	30,9	41,2	35,1	36,4	32,9	38,6
в том числе за счет федерального бюджета	5,8	7,8	15,5	24,8	34,6	27,8	29,6	30,0	35,1
<b>ОСНОВНЫЕ ФОНДЫ</b>									
Наличие основных фондов <sup>6)</sup> (на конец года; по полной учетной стоимости), млн. руб.	368001	729864	825225	960495	1008414	988296	1029363	1212653	1250215
Ввод в действие основных фондов, млн. руб.	45649	41038	51052	126999	59356	45641	42569	140179	48187
Степень износа основных фондов <sup>7)</sup> (на конец года), процентов	38,0	41,4	44,2	38,7	41,0	44,2	46,8	47,7	50,3
Удельный вес полностью изношенных основных фондов <sup>7)</sup> (на конец года; по полной учетной стоимости; в процентах от общего объема основных фондов)	14,0	10,3	11,8	10,6	12,8	13,6	15,4	16,5	17,4
<b>ПРЕДПРИЯТИЯ И ОРГАНИЗАЦИИ</b>									
Число предприятий и организаций (на конец года; по данным государственной регистрации)	48075	42301	37768	35291	35614	36127	36149	35462	34273
Число малых предприятий <sup>8)</sup> (на конец года)		13298	12055	18816	18232	17117	17821	21819	20617
<b>ПРОМЫШЛЕННОЕ ПРОИЗВОДСТВО</b>									
Объем отгруженных товаров собственного производства, выполненных работ и услуг собственными силами по видам деятельности, млн. руб.:									
добыча полезных ископаемых								1088	755
обрабатывающие производства								216368	246185
обеспечение электрической энергией, газом и паром; кондиционирование воздуха								85524	94874
водоснабжение; водоотведение, организация сбора и утилизации отходов, деятельность по ликвидации загрязнений								5931	6240
Индекс промышленного производства <sup>9)</sup> в процентах к предыдущему году	108,9	107,2	105,9	111,0	102,1	96,7	97,7	105,5	101,8
Индекс производства по видам деятельности, в процентах к предыдущему году:									
добыча полезных ископаемых							128,2	86,0	94,1
обрабатывающие производства							93,2	113,9	99,2
обеспечение электрической энергией, газом и паром; кондиционирование воздуха							107,0	87,6	110,6
водоснабжение; водоотведение, организация сбора и утилизации отходов, деятельность по ликвидации загрязнений							93,6	91,3	102,8
<b>СЕЛЬСКОЕ ХОЗЯЙСТВО</b>									
Продукция сельского хозяйства в хозяйствах всех категорий (в фактически действовавших ценах), млн. руб.	10155	...	...	...	...	...	...	32882 <sup>3)</sup>	34891 <sup>3)</sup>
Индекс производства продукции сельского хозяйства в хозяйствах всех категорий, в процентах к предыдущему году	93,5	...	...	...	...	...	...	110,3 <sup>3)</sup>	100,6 <sup>3)</sup>



**ЦЕНТРАЛЬНЫЙ ФЕДЕРАЛЬНЫЙ ОКРУГ  
ТВЕРСКАЯ ОБЛАСТЬ**

Продолжение

	2005	2010	2011	2012	2013	2014	2015	2016	2017
Посевная площадь всех сельскохозяйственных культур в хозяйствах всех категорий, тыс. га	688,9	625,0	642,7	635,1	626,2	572,7	525,1	524,1	527,4
Структура посевных площадей сельскохозяйственных культур в хозяйствах всех категорий, в процентах от всей посевной площади:									
зерновые и зернобобовые культуры	17,1	11,8	10,6	10,5	10,6	11,6	13,4	14,5	13,3
технические культуры	2,9	1,1	1,0	1,0	1,8	1,6	1,8	1,6	1,1
картофель и овощебахчевые культуры	3,8	3,3	3,2	3,4	3,3	3,5	3,8	3,6	3,2
кормовые культуры	76,2	83,8	85,2	85,1	84,4	83,3	80,9	80,3	82,3
Поголовье скота в хозяйствах всех категорий (на конец года), тыс. голов:									
крупный рогатый скот	241,6	171,7	158,6	143,8	123,1	113,5	109,1	107,9	106,2
в том числе коровы	118,3	80,9	74,1	68,1	56,5	52,5	50,8	49,7	48,8
свины	104,3	172,5	222,8	173,4	159,1	213,0	416,4	534,6	588,8
овцы и козы	56,4	52,7	53,4	47,8	45,1	48,0	51,3	53,0	50,2
Производство в хозяйствах всех категорий, тыс. т:									
зерно (в весе после доработки)	128,2	62,3	89,8	82,2	85,9	107,9	116,8	100,1	100,2
льноволокно	9,8	4,4	5,6	5,4	5,5	5,8	5,8	5,0	4,0
картофель	191,3	133,7	273,8	223,0	274,2	263,3	327,8	266,1	171,5
овощи	78,8	59,8	77,2	73,8	75,9	65,0	65,3	65,1	54,0
скот и птица на убой (в убойном весе)	40,4	58,9	79,3	87,4	80,6	73,0	103,5	127,0	140,6
молоко	388,9	297,2	270,5	250,8	223,2	212,6	213,5	212,6	217,4
яйца, млн. шт.	294,7	123,0	123,2	119,4	111,5	111,5	125,2	130,5	143,8
<b>СТРОИТЕЛЬСТВО</b>									
Число действующих строительных организаций	858	1490	1562	2206	2100	2088	2140	2676	2600
Объем работ, выполненных по виду деятельности «Строительство» (в фактически действовавших ценах), млн. руб.	13597,9	27771,4	32534,6	19866,3	16457,2	18108,6	30067,9	26126,8	28793,5
Индекс физического объема работ, выполненных по виду деятельности «Строительство», в процентах к предыдущему году	93,0	102,0	109,1	57,6	77,4	107,7	113,4	81,7	84,0
Ввод в действие жилых домов, тыс. м <sup>2</sup> общей площади жилых помещений	291	452	422	410	505	538	556	496	585
Удельный вес жилых домов, построенных населением за счет собственных и привлеченных средств, в общем вводе жилья, процентов	56,8	52,0	54,5	44,7	57,6	55,5	31,8	32,4	25,8
Ввод в действие мощностей:									
дошкольных образовательных организаций, мест	-	-	455	120	339	90	620	110	100
общеобразовательных организаций, учебных мест	508	-	-	108	-	-	-	-	-
больничных организаций, коек	38	214	121	-	-	-	62	-	-
амбулаторно-поликлинических организаций, посещений в смену	-	100	-	-	-	150	-	-	-
<b>ТОРГОВЛЯ И УСЛУГИ НАСЕЛЕНИЮ</b>									
Оборот розничной торговли (в фактически действовавших ценах):									
всего, млн. руб.	58501	126770	142302	161705	177080	202163	211105	214152	216145
на душу населения, руб.	41084	93371	105711	120844	133177	153135	161161	164635	167510
Индекс физического объема оборота розничной торговли, в процентах к предыдущему году	134,1	106,9	104,8	108,5	103,0	104,9	88,7	95,3	98,1
Оборот общественного питания (в фактически действовавших ценах), млн. руб.	2174	5087	5641	6172	6791	7419	8010	7830	8320
Индекс физического объема оборота общественного питания, в процентах к предыдущему году	149,1	102,0	99,5	101,1	104,7	103,3	100,1	92,5	101,8
Объем платных услуг населению (в фактически действовавших ценах), млн. руб.	16451	30556	33784	37402	41490	42023	46361	49674	52048
Индекс физического объема платных услуг населению, в процентах к предыдущему году	112,4	94,5	100,9	104,7	100,3	95,0	99,4	99,0	101,9



	2005	2010	2011	2012	2013	2014	2015	2016	2017
<b>ТРАНСПОРТ</b>									
Эксплуатационная длина железнодорожных путей общего пользования (на конец года), км	1803	1803	1803	1803	1803	1803	1803	1803	1807
Протяженность автомобильных дорог общего пользования с твердым покрытием (на конец года) <sup>1)</sup> , км	15055	15509	15649	17761	19382	20536	20908	20933	20860
Грузооборот автомобильного транспорта, млн. т.км	701	1083	1412	1965	1788	2048	1598	1585	1532
Пассажирооборот автобусного транспорта общего пользования, млн. пассажиро-километров	684	1014	921	827	669	691	604	490	505
<b>ИНФОРМАЦИОННЫЕ И КОММУНИКАЦИОННЫЕ ТЕХНОЛОГИИ</b>									
Удельный вес домашних хозяйств, имевших широкополосный доступ к сети Интернет, в общем числе домашних хозяйств, процентов						49,9	60,3	70,4	65,5
Удельный вес населения, использовавшего сеть Интернет, в общей численности населения, процентов						63,6	70,2	73,7	78,3
Удельный вес организаций, использовавших широкополосный доступ к сети Интернет, в общем числе обследованных организаций, процентов		56,9	60,4	68,6	73,6	79,0	71,4	73,8	78,4
Число подключенных абонентских устройств мобильной связи на 1000 человек населения (на конец года), шт.	778,1	1716,7	1919,6	1907,7	1894,2	1916,5	1937,9	1876,2	1949,1
Число активных абонентов широкополосного доступа к сети Интернет на 100 человек населения (на конец года):									
фиксированного			8,0	10,5	11,8	12,5	12,7	13,3	14,3
мобильного			45,1	45,9	50,0	54,4	65,0	63,9	73,3
<b>ФИНАНСЫ</b>									
Доходы консолидированного бюджета субъекта, млн. руб.	18588	46722	50979	52665	57514	58677	62121	63936	67915
из них доходы муниципальных образований	9381	22424	27079	24867	27484	28713	27076	25889	28657
Расходы консолидированного бюджета субъекта, млн. руб.	18903	50876	54760	58712	61328	61432	62559	60482	66078
из них расходы муниципальных образований	9175	23692	25917	25111	27488	28153	27723	26830	29200
Поступление налогов, сборов и иных обязательных платежей в бюджетную систему Российской Федерации, млн. руб.	19016	36963	38011	45296	47671	51616	52444	54029	62239
Задолженность по налогам и сборам в бюджетную систему Российской Федерации, млн. руб.	5648	4557	4226	5167	5701	7906	8358	8609	5800
<b>ЦЕНЫ</b>									
Индекс потребительских цен (декабрь к декабрю предыдущего года), процентов	110,9	109,7	105,3	106,7	107,2	113,6	112,1	104,8	102,0
Стоимость фиксированного набора потребительских товаров и услуг (на конец года):									
руб.	4428,5	8458,2	8919,3	9859,6	10724,7	12037,5	13231,4	13836,6	14117,8
в процентах к среднероссийской стоимости	94	97	97	100	100	100	99	97	95
<p><sup>1)</sup> Начиная с 2015 г. данные рассчитаны в соответствии с актуализированной методикой расчета баланса трудовых ресурсов и оценки затрат труда.</p> <p><sup>2)</sup> Данные за 2016-2017 гг. приведены не включая единовременную денежную выплату в размере 5 тысяч рублей, назначенную в соответствии с Федеральным законом от 22 ноября 2016 г. № 385-ФЗ. Средний размер назначенных пенсий, включая единовременную денежную выплату, составил по состоянию на 1 января 2017 г. – 17039 рублей, реальный размер назначенных пенсий по состоянию на 1 января 2017 г. – 140,0%, по состоянию на 1 января 2018 г. – 74,6%.</p> <p><sup>3)</sup> Первая оценка данных с учетом итогов Всероссийской сельскохозяйственной переписи 2016 года. Окончательные данные, пересчитанные с учетом итогов Всероссийской сельскохозяйственной переписи 2016 года, будут опубликованы в официальных изданиях Росстата 2019 года.</p> <p><sup>4)</sup> В связи с отсутствием нормативно-правового акта, устанавливающего порядок государственного учета жилищного фонда в Российской Федерации, в том числе его государственного технического учета (включая техническую инвентаризацию), официальная статистическая информация за 2013-2017 гг. сформирована не по полному кругу единиц учета.</p> <p><sup>5)</sup> Начиная с 2015 г. по данным Минпросвещения России. Данные выгружены из федерального сегмента электронной очереди по состоянию на 31 декабря 2017 г.</p> <p><sup>6)</sup> С учетом переоценки (см. методологические пояснения к разделу).</p> <p><sup>7)</sup> По коммерческим организациям (без субъектов малого предпринимательства).</p> <p><sup>8)</sup> Данные за 2010 и 2015 гг. приведены по итогам сплошного наблюдения за деятельностью субъектов малого и среднего предпринимательства.</p> <p><sup>9)</sup> С 2015 г. данные приведены по агрегированному индексу производства по видам экономической деятельности «Добыча полезных ископаемых», «Обрабатывающие производства», «Обеспечение электрической энергией, газом и паром; кондиционирование воздуха», «Водоснабжение; водоотведение, организация сбора и утилизации отходов, деятельность по ликвидации загрязнений» (ОКВЭД2), до 2015 г. – по видам экономической деятельности «Добыча полезных ископаемых», «Обрабатывающие производства», «Производство и распределение электроэнергии, газа и воды» (ОКВЭД).</p> <p><sup>10)</sup> С 2012 г. – включая протяженность улиц.</p>									



# ТУЛЬСКАЯ ОБЛАСТЬ



Площадь территории – 25,7 тыс. км<sup>2</sup>

Климат умеренного пояса (атлантико-континентальный)

Средняя температура января 2017 г.: -7,9°C

Средняя температура июля 2017 г.: +17,6°C

Население (оценка на 1 января 2018 г.), тыс. человек:

все население – 1491,8

городское – 1115,7

сельское – 376,1

Национальная структура населения

(по переписи на 14 октября 2010 г.), процентов к населению, указавшему национальную принадлежность:

русские – 95,3

украинцы – 1,0

армяне – 0,6

татары – 0,5

азербайджанцы – 0,4

другие национальности – 2,2

Наиболее крупные города

(число жителей – оценка на 1 января 2018 г.), тыс. человек:

**Тула** – 482,9

Новомосковск – 124,8

Донской – 63,6

Шекино – 58,0

Алексин – 57,9

Узловая – 51,4

Ефремов – 35,2

Плотность населения (на 1 января 2018 г.) – 58,1 человека на 1 км<sup>2</sup>

Муниципальные образования (на 1 января 2018 г.) – 103

в том числе:

муниципальные районы – 19

городские округа – 7

городские поселения – 23

сельские поселения – 54

## РАСПРЕДЕЛЕНИЕ ЧИСЛА МИГРАНТОВ ПО ОСНОВНЫМ ПОТОКАМ ПЕРЕДВИЖЕНИЯ в 2017 г.

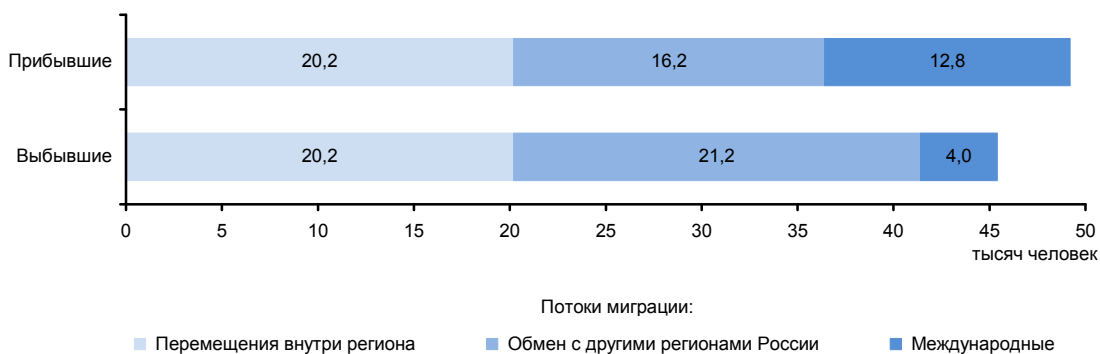

### ЭКОНОМИКА ОБЛАСТИ в 2017 г.

В структуре валового регионального продукта в 2016 г. основными видами экономической деятельности являлись: обрабатывающие производства – 40,5%; оптовая и розничная торговля; ремонт автотранспортных средств, мотоциклов, бытовых изделий и предметов личного пользования – 12,2; операции с недвижимым имуществом, аренда и предоставление услуг – 11,4; сельское хозяйство, охота и лесное хозяйство – 7,0; транспорт и связь – 6,5%.

Индекс промышленного производства по сравнению с 2016 г. составил 106,2%, по видам деятельности «Добыча полезных ископаемых» – 102,5%, «Обрабатывающие производства» – 107,2%, «Обеспечение электрической энергией, газом и паром; кондиционирование воздуха» – 87,4%, «Водоснабжение; водоотведение, организация сбора и утилизации отходов, деятельность по ликвидации загрязнений» – 112,8%. В объеме отгруженных товаров собственного производства, выполненных работ и услуг собственными силами по добыче полезных ископаемых область занимает 54 место в России (в федеральном округе – 7), по обрабатывающим производствам – 19 (4), по обеспечению электрической энергией, газом и паром; кондиционированию воздуха – 33 (7), по водоснабжению; водоотведению, организации сбора и утилизации отходов, деятельности по ликвидации загрязнений – 30 (7).

На долю области приходится значительная часть общероссийского производства спирта этилового (ректификованного) и крапов мостовых электрических.

Сельское хозяйство специализируется на разведении крупного рогатого скота молочно-мясного направления, свиноводстве, птицеводстве, а в растениеводстве – на выращивании зерновых и кормовых культур, картофеля, сахарной свеклы, овощей, плодово-ягодных культур.

Оборот розничной торговли составил 273,7 млрд. руб., или 103,2% (в сопоставимых ценах) к 2016 г. По уровню оборота розничной торговли на душу населения область заняла 35 место в Российской Федерации (в 2016 г. – 38 место). В структуре оборота розничной торговли удельный вес пищевых продуктов, включая напитки, и табачных изделий составил 49,1%, непродовольственных товаров – 50,9% (в 2016 г. – соответственно 48,3 и 51,7%).

Оборот общественного питания составил 8,1 млрд. руб., или 102,7% (в сопоставимых ценах) к 2016 г.

Сальдированный финансовый результат (прибыль минус убыток) деятельности организаций составил 61932 млн. руб.

В объеме инвестиций в основной капитал 45,6% заняли собственные средства, 54,4% – привлеченные средства.

Объем финансовых вложений, поступивших в экономику области, составил 229386 млн. руб.

Сальдо прямых иностранных инвестиций, по данным Банка России, составило 187 млн. долл. США.

Внешнеторговый оборот области составил 4820,6 млн. долл. США, в том числе экспорт – 3766,7 млн. долл. США, или 131,7% к уровню 2016 г., импорт – соответственно 1053,9 млн. долл. США и 128,8%.

**УДЕЛЬНЫЙ ВЕС ОБЛАСТИ  
В ОБЩЕРОССИЙСКИХ ОСНОВНЫХ  
ЭКОНОМИЧЕСКИХ ПОКАЗАТЕЛЯХ**

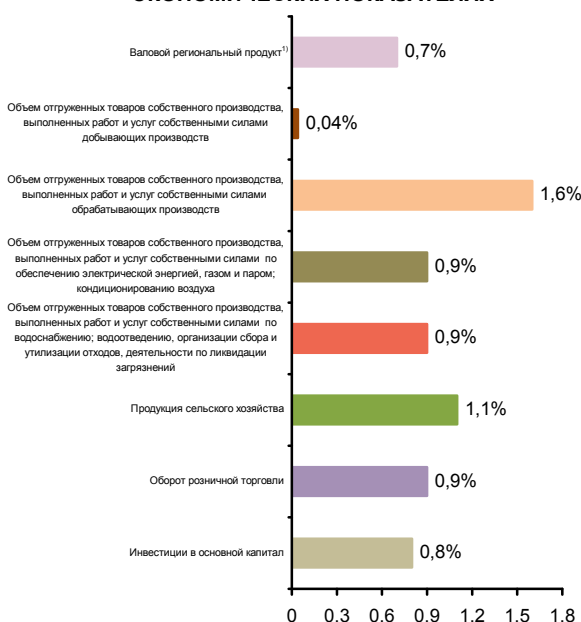

**СТРУКТУРА ВАЛОВОГО РЕГИОНАЛЬНОГО ПРОДУКТА  
ПО ВИДАМ ДЕЯТЕЛЬНОСТИ<sup>1)</sup>**  
(в текущих основных ценах)

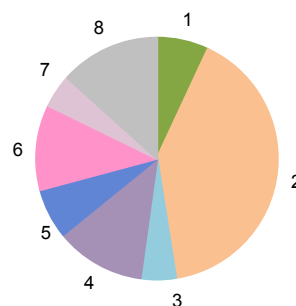

- 1 - Сельское хозяйство, охота и лесное хозяйство (7,0%)
- 2 - Обрабатывающие производства (40,5%)
- 3 - Строительство (4,6%)
- 4 - Оптовая и розничная торговля; ремонт автотранспортных средств, мотоциклов, бытовых изделий и предметов личного пользования (12,2%)
- 5 - Транспорт и связь (6,5%)
- 6 - Операции с недвижимым имуществом, аренда и предоставление услуг (11,4%)
- 7 - Государственное управление и обеспечение военной безопасности; социальное страхование (4,4%)
- 8 - Прочие виды деятельности (13,4%)

<sup>1)</sup> 2016 г.



**СТРУКТУРА ОБЪЕМА ОТГРУЖЕННЫХ ТОВАРОВ  
СОБСТВЕННОГО ПРОИЗВОДСТВА, ВЫПОЛНЕННЫХ  
РАБОТ И УСЛУГ СОБСТВЕННЫМИ СИЛАМИ  
ОБРАБАТЫВАЮЩИХ ПРОИЗВОДСТВ  
ПО ВИДАМ ДЕЯТЕЛЬНОСТИ**

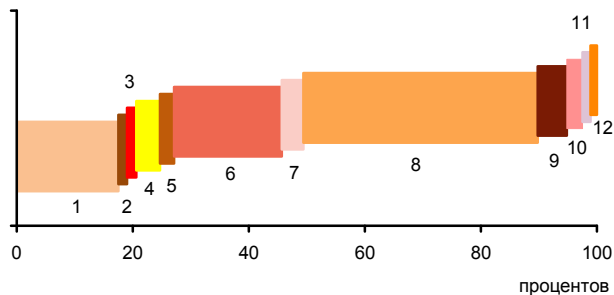

- 1 - Производство пищевых продуктов; производство напитков; производство табачных изделий (17,5%)
- 2 - Производство текстильных изделий; производство одежды; производство кожи и изделий из кожи (1,5%)
- 3 - Обработка древесины и производство изделий из дерева и пробки, кроме мебели, производство изделий из соломки и материалов для плетения (0,6%)
- 4 - Производство бумаги и бумажных изделий; деятельность полиграфическая и копирование носителей информации (4,1%)
- 5 - Производство кокса и нефтепродуктов; производство резиновых и пластмассовых изделий (2,4%)
- 6 - Производство химических веществ и химических продуктов; производство лекарственных средств и материалов, применяемых в медицинских целях (18,6%)
- 7 - Производство прочей неметаллической минеральной продукции (3,7%)
- 8 - Производство металлургическое; производство готовых металлических изделий, кроме машин и оборудования (42,4%)
- 9 - Производство компьютеров, электронных и оптических изделий; производство электрического оборудования (5,0%)
- 10 - Производство машин и оборудования, не включенных в другие группировки; производство автотранспортных средств, прицепов и полуприцепов; производство прочих транспортных средств и оборудования (2,7%)
- 11 - Производство мебели; производство прочих готовых изделий (0,4%)
- 12 - Ремонт и монтаж машин и оборудования (1,1%)

**УДЕЛЬНЫЙ ВЕС ПРОДУКЦИИ  
РАСТЕНИЕВОДСТВА И ЖИВОТНОВОДСТВА  
В ПРОДУКЦИИ СЕЛЬСКОГО ХОЗЯЙСТВА**

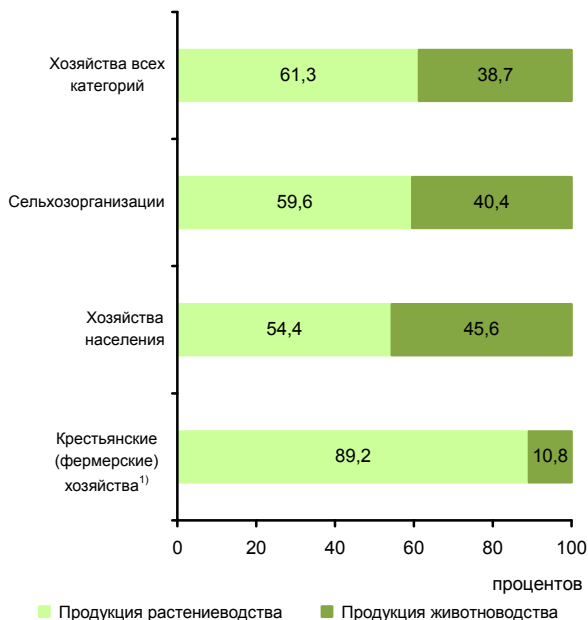

<sup>1)</sup> Включая индивидуальных предпринимателей.

**СТРУКТУРА ВНЕШНЕЙ ТОРГОВЛИ**

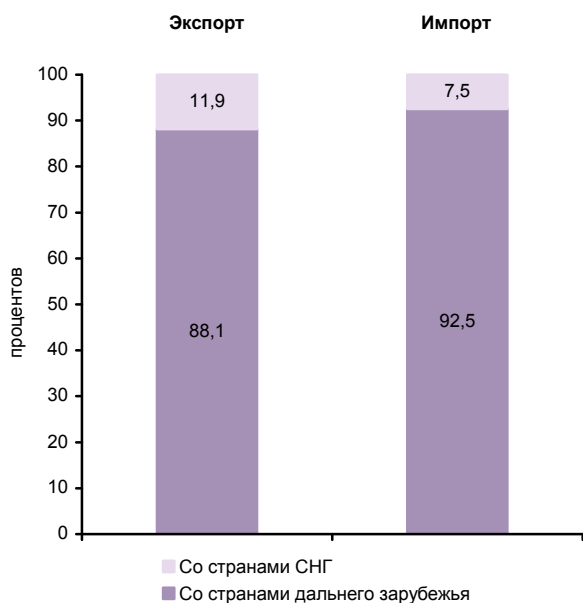

**СТРУКТУРА ДЕНЕЖНЫХ ДОХОДОВ НАСЕЛЕНИЯ  
(в процентах от общего объема денежных доходов населения)**



**ОСНОВНЫЕ СОЦИАЛЬНО-ЭКОНОМИЧЕСКИЕ ПОКАЗАТЕЛИ**

	2005	2010	2011	2012	2013	2014	2015	2016	2017
<b>НАСЕЛЕНИЕ</b>									
Численность населения (оценка на конец года), тыс. человек	1615,2	1550,3	1544,5	1532,4	1521,5	1513,6	1506,4	1499,4	1491,8
в том числе:									
мужчины	724,2	695,2	694,7	689,8	685,3	682,8	679,6	677,1	674,8
женщины	891,0	855,1	849,8	842,6	836,2	830,8	826,8	822,3	817,0
Из общей численности – население в трудоспособном возрасте, тыс. человек	971,4	915,9	904,8	886,1	868,8	853,8	838,1	825,0	813,3
Число родившихся на 1000 человек населения	7,8	9,5	9,4	10,1	9,9	10,0	10,5	10,2	8,9
Число умерших на 1000 человек населения	21,8	19,3	17,7	17,7	17,4	17,1	17,1	17,0	16,5
Естественный прирост, убыль (-) на 1000 человек населения	-14,0	-9,8	-8,3	-7,6	-7,5	-7,1	-6,6	-6,8	-7,6
Ожидаемая продолжительность жизни при рождении, число лет:									
все население	62,97	67,11	68,63	68,86	69,41	69,63	70,06	70,56	71,18
мужчины	55,98	60,75	62,47	62,67	63,22	63,60	64,01	64,77	65,60
женщины	71,06	73,67	74,77	75,05	75,57	75,57	76,01	76,13	76,48
<b>ТРУД</b>									
Среднегодовая численность занятых <sup>1)</sup> , тыс. человек	770,9	771,1	770,8	766,3	760,5	749,9	742,6	731,5	719,9
Численность работников, занятых в государственных органах и органах местного самоуправления, тыс. человек	16,4	16,7	15,8	14,6	13,7	20,7	19,7	19,1	19,5
Численность безработных, тыс. человек	40,3	47,0	42,5	37,4	33,9	33,5	33,2	33,0	30,7
Уровень безработицы, процентов	5,0	5,8	5,3	4,6	4,2	4,1	4,1	4,1	3,9
Численность незанятых граждан, обратившихся за содействием в поиске подходящей работы в органы службы занятости населения (на конец года), тыс. человек	8,8	13,2	11,6	8,6	7,6	8,9	7,7	6,5	4,8
из них признаны безработными	8,1	12,6	11,0	8,2	7,0	7,2	6,8	5,9	4,3
<b>УРОВЕНЬ ЖИЗНИ НАСЕЛЕНИЯ И СОЦИАЛЬНАЯ СФЕРА</b>									
Среднедушевые денежные доходы (в месяц), руб.	4988	15349	16975	19340	20903	23040	26290	27432	27774
Реальные денежные доходы населения, в процентах к предыдущему году	109,0	107,0	101,1	107,0	100,2	101,0	97,3	97,1	97,5
Потребительские расходы в среднем на душу населения (в месяц), руб.	3402	10433	12048	13551	14928	16605	18163	18639	19978
Среднемесячная номинальная начисленная заработная плата работников организаций, руб.	6412	15641	17225	20121	23030	25873	27555	29402	31637
Средний размер назначенных пенсий <sup>2)</sup> , руб.	2496	7440	8112	8998	9804	10688	11875	12248	13153
Реальный размер назначенных пенсий <sup>2)</sup> , в процентах к предыдущему году	112,9	111,2	105,8	102,2	102,4	97,0	102,5	98,0	105,1
Численность пенсионеров, состоящих на учете в системе Пенсионного фонда Российской Федерации, тыс. человек	566	552	551	549	547	546	545	543	539
Удельный вес численности населения с денежными доходами ниже величины прожиточного минимума в общей численности населения субъекта, процентов	17,4	11,0	10,9	9,5	9,7	9,8	10,6	10,0	9,9
Потребление продуктов питания на душу населения в год, кг:									
мясо и мясопродукты, включая субпродукты II категории и жир-сырец	56	...	...	...	...	...	...	...	66 <sup>3)</sup>
молоко и молочные продукты	180	...	...	...	...	...	...	...	112 <sup>3)</sup>
хлебные продукты (хлеб и макаронные изделия в пересчете на муку, мука, крупа, бобовые)	100	104	102	103	99	102	105	105	111



**ЦЕНТРАЛЬНЫЙ ФЕДЕРАЛЬНЫЙ ОКРУГ  
ТУЛЬСКАЯ ОБЛАСТЬ**

Продолжение

	2005	2010	2011	2012	2013	2014	2015	2016	2017
Общая площадь жилых помещений, приходящаяся в среднем на одного жителя (на конец года) <sup>4)</sup> – всего, м <sup>2</sup>	23,2	25,3	25,6	26,0	26,3	26,8	27,2	27,7	28,1
в городских поселениях	22,9	24,3	24,6	24,9	25,6	26,0	26,1	26,5	26,8
в сельской местности	24,1	29,3	29,4	29,8	28,6	29,1	30,7	31,3	31,9
Численность граждан, пользующихся социальной поддержкой по оплате жилого помещения и коммунальных услуг, тыс. человек	508,7	416,8	543,2	564,0	482,3	477,1	357,4	340,9	329,3
Среднемесячный размер социальной поддержки на одного пользователя, руб.	187	586	424	413	529	561	665	574	609
Число семей, получивших субсидии на оплату жилого помещения и коммунальных услуг, тыс.	26,2	8,5	7,3	6,3	5,9	5,2	4,9	5,1	5,1
Среднемесячный размер субсидий на одну семью, руб.	995	686	974	930	1078	1290	1239	1346	1342
Численность детей, стоящих на учете для определения в дошкольные образовательные организации <sup>5)</sup> :									
всего, человек	6535	11106	11104	7636	9742	13583	22706	22537	22822
на 1000 детей в возрасте 1-6 лет	91	143	140	94	116	158	261	256	256
Охват детей дошкольным образованием, в процентах от численности детей соответствующего возраста	60,0	58,9	60,0	61,6	64,5	66,8	69,5	69,4	70,5
Число организаций, осуществляющих образовательную деятельность по образовательным программам начального, основного и среднего общего образования (на начало учебного года)	718	659	659	580	559	537	509	476	474
Численность обучающихся по образовательным программам начального, основного и среднего общего образования, тыс. человек	145	121	121	123	123	125	128	133	136
Численность студентов, обучающихся по образовательным программам среднего профессионального образования, тыс. человек									
в том числе по программам подготовки:									
квалифицированных рабочих, служащих	17,6	10,3	9,4	8,8	8,5	8,1	7,7	6,0	5,6
специалистов среднего звена	32,1	20,7	19,3	18,2	16,7	19,1	19,4	20,2	21,0
Численность студентов, обучающихся по программам бакалавриата, специалитета, магистратуры, тыс. человек	43,8	52,3	49,2	45,1	41,4	39,2	35,0	32,5	32,5
Численность врачей, человек:									
всего, тыс.	5,5	5,1	5,2	5,2	5,1	5,2	5,3	5,4	5,5
на 10 000 человек населения	33,9	33,1	33,8	33,7	33,6	34,6	35,2	36,2	37,0
Численность среднего медицинского персонала, человек:									
всего, тыс.	18,5	15,9	15,7	15,3	15,3	15,4	15,2	15,3	15,1
на 10 000 человек населения	114,7	102,8	101,6	99,9	100,4	101,5	101,1	102,0	101,5
Число больничных организаций	126	99	83	78	56	52	52	53	54
Число больничных коек:									
всего, тыс.	22,4	16,5	14,7	13,8	13,2	13,2	13,1	12,9	12,9
на 10 000 человек населения	138	106	95	90	87	87	87	86	86
Число амбулаторно-поликлинических организаций	253	208	215	200	202	207	203	216	210
Мощность амбулаторно-поликлинических организаций, посещений в смену:									
всего, тыс.	37,0	37,9	38,1	38,0	37,7	37,7	38,0	38,7	39
на 10 000 человек населения	229	244	246	248	248	249	253	258	262
Число зарегистрированных преступлений:									
всего, тыс.	20,5	15,9	14,7	13,9	12,6	12,3	13,2	12,0	12,6
на 100 000 человек населения	1261	1023	949	901	823	809	874	799	839
<b>ВАЛОВОЙ РЕГИОНАЛЬНЫЙ ПРОДУКТ</b>									
Валовой региональный продукт:									
всего, млн. руб.	116221	237629	279879	311240	348035	411122	477538	517741	...
на душу населения, руб.	71587	152572	180866	202303	227926	270915	316249	344487	...
Индекс физического объема валового регионального продукта, в процентах к предыдущему году	106,5	103,6	105,3	102,5	104,4	105,8	105,6	104,1	...





**ЦЕНТРАЛЬНЫЙ ФЕДЕРАЛЬНЫЙ ОКРУГ  
ТУЛЬСКАЯ ОБЛАСТЬ**

Продолжение

	2005	2010	2011	2012	2013	2014	2015	2016	2017
<b>ИНВЕСТИЦИИ</b>									
Инвестиции в основной капитал (в фактически действовавших ценах), млн. руб.	20804	71526	77703	84059	91046	95235	105629	112561	127064
Индекс физического объема инвестиций в основной капитал, в процентах к предыдущему году	131,9	112,8	103,3	100,7	100,7	100,4	100,1	100,2	109,4
Удельный вес инвестиций в основной капитал, финансируемых за счет бюджетных средств, в общем объеме инвестиций, процентов	13,8	18,9	7,9	11,8	14,5	12,5	9,9	12,8	7,7
в том числе за счет федерального бюджета	9,1	14,3	4,2	7,0	8,2	4,8	4,4	7,7	3,0
<b>ОСНОВНЫЕ ФОНДЫ</b>									
Наличие основных фондов <sup>6)</sup> (на конец года; по полной учетной стоимости), млн. руб.	287642	562328	635993	699627	765072	858386	946661	1033088	1116603
Ввод в действие основных фондов, млн. руб.	13377	47798	63344	74494	72866	89168	101181	84932	74941
Степень износа основных фондов <sup>7)</sup> (на конец года), процентов	49,1	45,8	45,9	44,5	45,3	45,2	43,2	46,0	47,6
Удельный вес полностью изношенных основных фондов <sup>7)</sup> (на конец года; по полной учетной стоимости; в процентах от общего объема основных фондов)	20,3	17,8	18,3	16,8	16,6	15,9	16,7	17,3	16,8
<b>ПРЕДПРИЯТИЯ И ОРГАНИЗАЦИИ</b>									
Число предприятий и организаций (на конец года; по данным государственной регистрации)	35768	37821	37591	37220	36942	35213	35991	36939	35360
Число малых предприятий <sup>8)</sup> (на конец года)		18395	19656	23184	22128	20782	21062	22916	22076
<b>ПРОМЫШЛЕННОЕ ПРОИЗВОДСТВО</b>									
Объем отгруженных товаров собственного производства, выполненных работ и услуг собственными силами по видам деятельности, млн. руб.:									
добыча полезных ископаемых								4336	5548
обрабатывающие производства								564749	629921
обеспечение электрической энергией, газом и паром; кондиционирование воздуха								47813	49630
водоснабжение; водоотведение, организация сбора и утилизации отходов, деятельность по ликвидации загрязнений								7710	9426
Индекс промышленного производства <sup>9)</sup> , в процентах к предыдущему году	104,9	110,9	120,0	108,4	110,5	104,5	110,5	114,3	106,2
Индекс производства по видам деятельности, в процентах к предыдущему году:									
добыча полезных ископаемых							96,1	104,7	102,5
обрабатывающие производства							112,2	115,2	107,2
обеспечение электрической энергией, газом и паром; кондиционирование воздуха							94,2	104,4	87,4
водоснабжение; водоотведение, организация сбора и утилизации отходов, деятельность по ликвидации загрязнений							91,4	94,2	112,8
<b>СЕЛЬСКОЕ ХОЗЯЙСТВО</b>									
Продукция сельского хозяйства в хозяйствах всех категорий (в фактически действовавших ценах), млн. руб.	15329	...	...	...	...	...	...	56294 <sup>3)</sup>	58399 <sup>3)</sup>
Индекс производства продукции сельского хозяйства в хозяйствах всех категорий, в процентах к предыдущему году	104,3	...	...	...	...	...	...	103,9 <sup>3)</sup>	110,4 <sup>3)</sup>



**ЦЕНТРАЛЬНЫЙ ФЕДЕРАЛЬНЫЙ ОКРУГ  
ТУЛЬСКАЯ ОБЛАСТЬ**

Продолжение

	2005	2010	2011	2012	2013	2014	2015	2016	2017
Посевная площадь всех сельскохозяйственных культур в хозяйствах всех категорий, тыс. га	739,6	740,1	734,6	719,8	724,3	726,9	763,4	805,5	855,8
Структура посевных площадей сельскохозяйственных культур в хозяйствах всех категорий, в процентах от всей посевной площади:									
зерновые и зернобобовые культуры	61,3	69,3	67,8	64,6	66,1	65,3	69,1	70,8	69,0
технические культуры	3,1	7,3	9,1	12,6	12,9	15,7	13,4	13,2	14,7
картофель и овощебахчевые культуры	6,1	6,2	6,3	6,6	6,0	5,4	5,2	4,6	3,8
кормовые культуры	29,4	17,1	16,8	16,2	15,0	13,6	12,3	11,4	12,4
Поголовье скота в хозяйствах всех категорий (на конец года), тыс. голов:									
крупный рогатый скот	151,3	103,8	98,9	93,7	88,0	85,4	83,3	83,7	109,2
в том числе коровы	72,9	46,3	43,4	40,5	36,9	35,3	34,5	31,4	35,4
свины	137,7	114,5	120,5	126,4	111,3	47,0	51,7	90,4	83,8
овцы и козы	41,1	53,2	50,2	56,8	53,0	56,1	65,8	60,6	44,4
Производство в хозяйствах всех категорий, тыс. т:									
зерно (в весе после доработки)	828,0	853,6	888,8	1139,5	1198,6	1464,5	1465,8	1554,8	1870,8
сахарная свекла	221,1	226,3	455,9	270,4	175,8	207,0	276,0	482,5	460,6
семена подсолнечника (в весе после доработки) <sup>0)</sup>	1,9	3,0	9,9	14,9	19,7	18,8	25,0	22,2	13,3
картофель	583,5	324,0	647,7	627,1	519,1	511,2	805,5	695,6	685,5
овощи	122,2	114,7	143,2	130,6	118,1	124,7	122,5	120,8	120,7
скот и птица на убой (в убойном весе)	63,8	77,4	67,1	72,2	72,0	63,2	63,1	71,4	95,6
молоко	269,0	200,3	194,8	185,2	164,8	168,2	178,7	176,6	159,7
яйца, млн. шт.	565,5	616,0	585,9	533,2	370,6	304,9	342,1	352,5	497,2
<b>СТРОИТЕЛЬСТВО</b>									
Число действующих строительных организаций	1185	1819	1839	1912	2004	1838	1586	1876	2313
Объем работ, выполненных по виду деятельности «Строительство» (в фактически действовавших ценах), млн. руб.	9851,5	25041,6	19624,9	22284,9	24984,5	26773,6	39502,2	41727,1	37543,2
Индекс физического объема работ, выполненных по виду деятельности «Строительство», в процентах к предыдущему году	128,5	77,7	76,2	102,8	103,2	100,5	108,7	105,7	84,0
Ввод в действие жилых домов, тыс. м <sup>2</sup> общей площади жилых помещений	199	395	263	310	503	580	771	623	697
Удельный вес жилых домов, построенных населением за счет собственных и привлеченных средств, в общем вводе жилья, процентов	47,9	48,2	64,8	65,5	58,3	63,7	56,3	44,1	43,4
Ввод в действие мощностей:									
дошкольных образовательных организаций, мест	-	-	104	-	240	280	600	120	369
общеобразовательных организаций, учебных мест	-	-	-	-	-	-	-	-	600
больничных организаций, коек	-	30	-	-	-	-	-	-	-
амбулаторно-поликлинических организаций, посещений в смену	-	45	-	-	-	-	-	-	75
<b>ТОРГОВЛЯ И УСЛУГИ НАСЕЛЕНИЮ</b>									
Оборот розничной торговли (в фактически действовавших ценах):									
всего, млн. руб.	48490	151331	171442	191664	209056	231976	253383	256587	273690
на душу населения, руб.	29868	97163	110791	124580	136909	152864	167802	170725	182993
Индекс физического объема оборота розничной торговли, в процентах к предыдущему году	113,8	110,7	104,9	106,1	102,4	102,5	93,8	94,1	103,2
Оборот общественного питания (в фактически действовавших ценах), млн. руб.	812	4083	4232	4286	4412	4930	6379	7481	8099
Индекс физического объема оборота общественного питания, в процентах к предыдущему году	103,6	98,2	98,0	96,4	102,9	107,4	112,2	109,9	102,7
Объем платных услуг населению (в фактически действовавших ценах), млн. руб.	16967	38616	45056	49520	55353	59851	64389	66019	69594
Индекс физического объема платных услуг населению, в процентах к предыдущему году	109,9	101,5	106,3	102,3	103,4	100,7	95,7	97,4	101,1



**ЦЕНТРАЛЬНЫЙ ФЕДЕРАЛЬНЫЙ ОКРУГ  
ТУЛЬСКАЯ ОБЛАСТЬ**

Продолжение

	2005	2010	2011	2012	2013	2014	2015	2016	2017
<b>ТРАНСПОРТ</b>									
Эксплуатационная длина железнодорожных путей общего пользования (на конец года), км	972	948	948	948	948	948	948	948	948
Протяженность автомобильных дорог общего пользования с твердым покрытием (на конец года) <sup>1)</sup> , км	5137	5303	5752	9360	10003	10092	10142	10131	10187
Грузооборот автомобильного транспорта, млн. т·км	826	1127	1603	1439	1818	1531	1582	1575	1763
Пассажирооборот автобусного транспорта общего пользования, млн. пассажиро-километров	1312	1912	1621	1548	1177	1172	1184	1080	1045
<b>ИНФОРМАЦИОННЫЕ И КОММУНИКАЦИОННЫЕ ТЕХНОЛОГИИ</b>									
Удельный вес домашних хозяйств, имевших широкополосный доступ к сети Интернет, в общем числе домашних хозяйств, процентов						69,7	67,5	78,2	80,4
Удельный вес населения, использовавшего сеть Интернет, в общей численности населения, процентов						73,0	74,5	79,3	82,4
Удельный вес организаций, использовавших широкополосный доступ к сети Интернет, в общем числе обследованных организаций, процентов		51,8	60,8	73,5	77,2	80,4	79,6	83,2	82,4
Число подключенных абонентских устройств мобильной связи на 1000 человек населения (на конец года), шт.	692,1	1491,3	1795,1	1651,3	1856,4	1890,9	1989,0	2034,0	1965,7
Число активных абонентов широкополосного доступа к сети Интернет на 100 человек населения (на конец года):									
фиксированного мобильного			12,7 32,5	15,9 34,5	18,4 39,2	17,6 43,6	21,0 62,8	20,9 66,6	23,1 75,0
<b>ФИНАНСЫ</b>									
Доходы консолидированного бюджета субъекта, млн. руб.	20735	48245	49723	56505	63425	75486	75423	79903	82922
из них доходы муниципальных образований	11439	27482	24606	26158	32069	36010	34195	38638	40127
Расходы консолидированного бюджета субъекта, млн. руб.	20496	51694	46962	59703	68223	78147	76212	80262	87649
из них расходы муниципальных образований	10553	27009	24551	27104	31644	36889	35124	38360	42278
Поступление налогов, сборов и иных обязательных платежей в бюджетную систему Российской Федерации, млн. руб.	15640	28170	35356	39145	45423	61173	56832	57972	64168
Задолженность по налогам и сборам в бюджетную систему Российской Федерации, млн. руб.	7643	6235	6264	4717	4219	4812	5325	7145	8329
<b>ЦЕНЫ</b>									
Индекс потребительских цен (декабрь к декабрю предыдущего года), процентов	110,8	110,1	105,7	107,3	107,2	112,4	112,9	105,6	102,6
Стоимость фиксированного набора потребительских товаров и услуг (на конец года):	4075,3	7850,6	8296,2	8975,2	9794,7	11269,3	12475,9	13353,0	13945,2
руб.									
в процентах к среднероссийской стоимости	87	90	90	91	91	94	93	94	94

<sup>1)</sup> Начиная с 2015 г. данные рассчитаны в соответствии с актуализированной методикой расчета баланса трудовых ресурсов и оценки затрат труда.

<sup>2)</sup> Данные за 2016-2017 гг. приведены не включая единовременную денежную выплату в размере 5 тысяч рублей, назначенную в соответствии с Федеральным законом от 22 ноября 2016 г. № 385-ФЗ. Средний размер назначенных пенсий, включая единовременную денежную выплату, составил по состоянию на 1 января 2017 г. – 17248 рублей, реальный размер назначенных пенсий по состоянию на 1 января 2017 г. – 138,0%, по состоянию на 1 января 2018 г. – 74,6%.

<sup>3)</sup> Первая оценка данных с учетом итогов Всероссийской сельскохозяйственной переписи 2016 года. Окончательные данные, пересчитанные с учетом итогов Всероссийской сельскохозяйственной переписи 2016 года, будут опубликованы в официальных изданиях Росстата 2019 года.

<sup>4)</sup> В связи с отсутствием нормативно-правового акта, устанавливающего порядок государственного учета жилищного фонда в Российской Федерации, в том числе его государственного технического учета (включая техническую инвентаризацию), официальная статистическая информация за 2013-2017 гг. сформирована не по полному кругу единицы учета.

<sup>5)</sup> Начиная с 2015 г. по данным Минпросвещения России. Данные выгружены из федерального сегмента электронной очереди по состоянию на 31 декабря 2017 г.

<sup>6)</sup> С учетом переоценки (см. методологические пояснения к разделу).

<sup>7)</sup> По коммерческим организациям (без субъектов малого предпринимательства).

<sup>8)</sup> Данные за 2010 и 2015 гг. приведены по итогам сплошного наблюдения за деятельностью субъектов малого и среднего предпринимательства.

<sup>9)</sup> С 2015 г. данные приведены по агрегированному индексу производства по видам экономической деятельности «Добыча полезных ископаемых», «Обрабатывающие производства», «Обеспечение электрической энергией, газом и паром; кондиционирование воздуха», «Водоснабжение; водоотведение, организация сбора и утилизации отходов, деятельность по ликвидации загрязнений» (ОКВЭД2), до 2015 г. – по видам экономической деятельности «Добыча полезных ископаемых», «Обрабатывающие производства», «Производство и распределение электроэнергии, газа и воды» (ОКВЭД).

<sup>10)</sup> 2005 г. – в первоначально оприходованном весе.

<sup>11)</sup> С 2012 г. – включая протяженность улиц.



# ЯРОСЛАВСКАЯ ОБЛАСТЬ



Площадь территории – 36,2 тыс. км<sup>2</sup>

Климат умеренного пояса (атлантико-континентальный)

Средняя температура января 2017 г.: -9,6°С

Средняя температура июля 2017 г.: +17,1°С

Население (оценка на 1 января 2018 г.), тыс. человек:

все население – 1265,7  
 городское – 1035,1  
 сельское – 230,6

Национальная структура населения  
 (по переписи на 14 октября 2010 г.), процентов к населению,  
 указавшему национальную принадлежность:

русские – 96,0  
 украинцы – 0,8  
 армяне – 0,6  
 азербайджанцы – 0,4  
 татары – 0,4  
 другие национальности – 1,8

Наиболее крупные города

(число жителей – оценка на 1 января 2018 г.), тыс. человек:

**Ярославль** – 608,7  
 Рыбинск – 188,7  
 Тутаев – 40,1  
 Переславль-Залесский – 38,7  
 Углич – 32,1  
 Ростов – 31,0

Плотность населения (на 1 января 2018 г.) – 35,0 человека  
 на 1 км<sup>2</sup>

Муниципальные образования (на 1 января 2018 г.) – 100

в том числе:  
 муниципальные районы – 17  
 городские округа – 3  
 городские поселения – 10  
 сельские поселения – 70

## РАСПРЕДЕЛЕНИЕ ЧИСЛА МИГРАНТОВ ПО ОСНОВНЫМ ПОТОКАМ ПЕРЕДВИЖЕНИЯ в 2017 г.

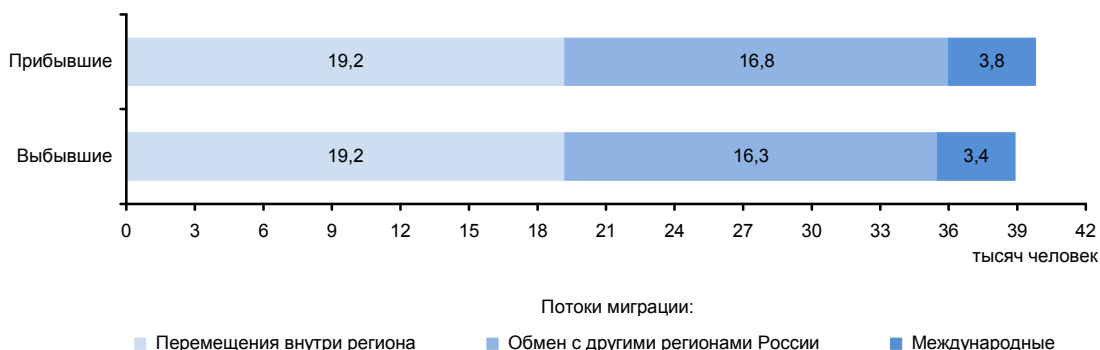

ЭКОНОМИКА ОБЛАСТИ в 2017 г.

В структуре валового регионального продукта в 2016 г. основными видами экономической деятельности являлись: обрабатывающие производства – 27,0%; оптовая и розничная торговля; ремонт автотранспортных средств, мотоциклов, бытовых изделий и предметов личного пользования – 16,7; транспорт и связь – 13,4; операции с недвижимым имуществом, аренда и предоставление услуг – 12,7; строительство – 6,2%.

Индекс промышленного производства по сравнению с 2016 г. составил 114,2%, по видам деятельности «Добыча полезных ископаемых» – 140,2%, «Обрабатывающие производства» – 113,1%, «Обеспечение электрической энергией, газом и паром; кондиционирование воздуха» – 139,2%, «Водоснабжение; водоотведение, организация сбора и утилизации отходов, деятельность по ликвидации загрязнений» – 115,7%. В объеме отгруженных товаров собственного производства, выполненных работ и услуг собственными силами по добыче полезных ископаемых область занимает 70 место в России (в федеральном округе – 12), по обрабатывающим производствам – 32 (9), по обеспечению электрической энергией, газом и паром; кондиционированию воздуха – 38 (8), по водоснабжению; водоотведению, организации сбора и утилизации отходов, деятельности по ликвидации загрязнений – 31 (8).

На долю области приходится значительная часть общероссийского производства двигателей внутреннего сгорания для автотранспортных средств, а также электродвигателей переменного и постоянного тока универсальных мощностью более 37,5 Вт, лакокрасочных материалов на основе полимеров.

В сельском хозяйстве животноводство области специализируется на разведении крупного рогатого скота молочно-мясного направления и птицеводстве, растениеводство – на производстве кормов; выращивают также картофель, овощи, лен-долгунец.

Оборот розничной торговли составил 224,5 млрд. руб., или 105,6% (в сопоставимых ценах) к 2016 г. По уровню оборота розничной торговли на душу населения область заняла 39 место в Российской Федерации (в 2016 г. – 44 место). В структуре оборота розничной торговли удельный вес пищевых продуктов, включая напитки, и табачных изделий составил 50,9%, непродовольственных товаров – 49,1% (в 2016 г. – соответственно 51,0 и 49,0%).

Оборот общественного питания составил 9,6 млрд. руб., или 96,1% (в сопоставимых ценах) к 2016 г.

Сальдированный финансовый результат (прибыль минус убыток) деятельности организаций составил 37605 млн. руб.

В объеме инвестиций в основной капитал 54,6% заняли собственные средства, 45,4% – привлеченные средства.

Объем финансовых вложений, поступивших в экономику области, составил 169008 млн. руб.

Сальдо прямых иностранных инвестиций, по данным Банка России, составило 50 млн. долл. США.

Внешнеторговый оборот области составил 1599,5 млн. долл. США, в том числе экспорт – 824,9 млн. долл. США, или 131,7% к уровню 2016 г., импорт – соответственно 774,6 млн. долл. США и 118,9%.

УДЕЛЬНЫЙ ВЕС ОБЛАСТИ  
В ОБЩЕРОССИЙСКИХ ОСНОВНЫХ  
ЭКОНОМИЧЕСКИХ ПОКАЗАТЕЛЯХ

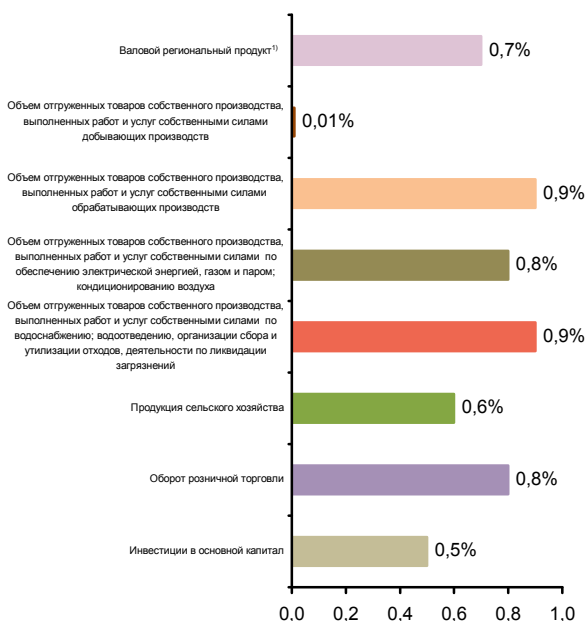

СТРУКТУРА ВАЛОВОГО РЕГИОНАЛЬНОГО ПРОДУКТА  
ПО ВИДАМ ДЕЯТЕЛЬНОСТИ<sup>1)</sup>  
(в текущих основных ценах)



<sup>1)</sup> 2016 г.



**СТРУКТУРА ОБЪЕМА ОТГРУЖЕННЫХ ТОВАРОВ СОБСТВЕННОГО ПРОИЗВОДСТВА, ВЫПОЛНЕННЫХ РАБОТ И УСЛУГ СОБСТВЕННЫМИ СИЛАМИ ОБРАБАТЫВАЮЩИХ ПРОИЗВОДСТВ ПО ВИДАМ ДЕЯТЕЛЬНОСТИ**

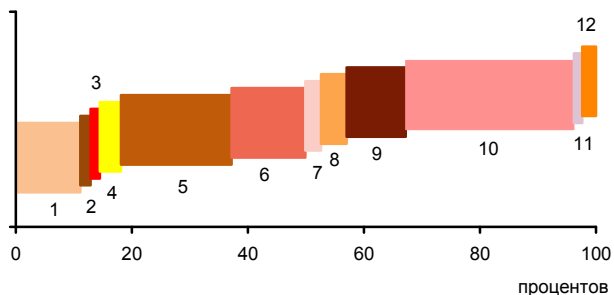

- 1 - Производство пищевых продуктов; производство напитков; производство табачных изделий (11,1%)
- 2 - Производство текстильных изделий; производство одежды; производство кожи и изделий из кожи (1,8%)
- 3 - Обработка древесины и производство изделий из дерева и пробки, кроме мебели, производство изделий из соломки и материалов для плетения (0,6%)
- 4 - Производство бумаги и бумажных изделий; деятельность полиграфическая и копирование носителей информации (3,6%)
- 5 - Производство кокса и нефтепродуктов; производство резиновых и пластмассовых изделий (19,1%)
- 6 - Производство химических веществ и химических продуктов; производство лекарственных средств и материалов, применяемых в медицинских целях (12,7%)
- 7 - Производство прочей неметаллической минеральной продукции (2,7%)
- 8 - Производство металлургическое; производство готовых металлических изделий, кроме машин и оборудования (4,4%)
- 9 - Производство компьютеров, электронных и оптических изделий; производство электрического оборудования (10,2%)
- 10 - Производство машин и оборудования, не включенных в другие группировки; производство автотранспортных средств, прицепов и полуприцепов; производство прочих транспортных средств и оборудования (30,0%)
- 11 - Производство мебели; производство прочих готовых изделий (1,4%)
- 12 - Ремонт и монтаж машин и оборудования (2,4%)

**УДЕЛЬНЫЙ ВЕС ПРОДУКЦИИ РАСТЕНИЕВОДСТВА И ЖИВОТНОВОДСТВА В ПРОДУКЦИИ СЕЛЬСКОГО ХОЗЯЙСТВА**

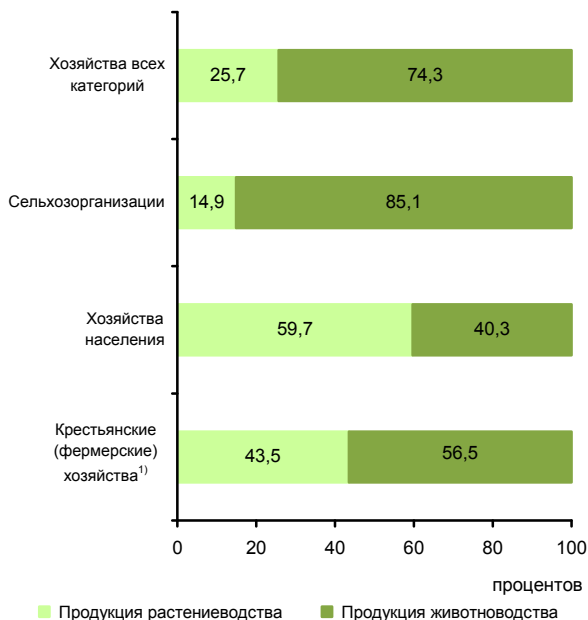

<sup>1)</sup> Включая индивидуальных предпринимателей.

**СТРУКТУРА ВНЕШНЕЙ ТОРГОВЛИ**

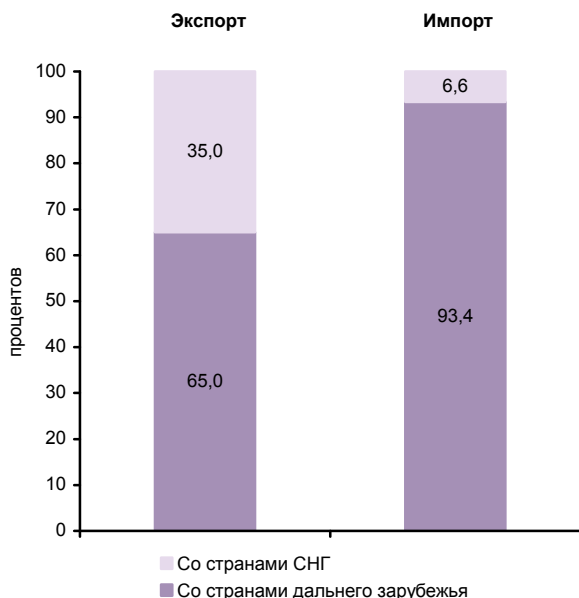

**СТРУКТУРА ДЕНЕЖНЫХ ДОХОДОВ НАСЕЛЕНИЯ**  
(в процентах от общего объема денежных доходов населения)



**ОСНОВНЫЕ СОЦИАЛЬНО-ЭКОНОМИЧЕСКИЕ ПОКАЗАТЕЛИ**

	2005	2010	2011	2012	2013	2014	2015	2016	2017
<b>НАСЕЛЕНИЕ</b>									
Численность населения (оценка на конец года), тыс. человек	1312,8	1271,0	1271,0	1271,7	1271,8	1271,6	1271,9	1270,7	1265,7
в том числе:									
мужчины	587,5	567,4	567,8	568,7	569,2	569,5	570,1	570,1	568,3
женщины	725,3	703,6	703,2	703,0	702,6	702,1	701,8	700,6	697,4
Из общей численности – население в трудоспособном возрасте, тыс. человек	803,4	752,4	744,4	735,6	726,2	716,4	705,8	695,9	685,8
Число родившихся на 1000 человек населения	9,3	11,2	11,1	11,9	12,1	11,9	12,2	12,1	10,5
Число умерших на 1000 человек населения	20,1	17,2	15,8	15,9	15,8	15,5	15,6	15,7	15,2
Естественный прирост, убыль (-) на 1000 человек населения	-10,8	-6,0	-4,7	-4,0	-3,7	-3,6	-3,4	-3,6	-4,7
Ожидаемая продолжительность жизни при рождении, число лет:									
все население	63,93	68,39	69,95	69,87	70,45	70,64	70,98	71,21	71,85
мужчины	56,83	61,79	63,48	63,58	64,25	64,15	64,95	65,35	66,12
женщины	71,97	75,06	76,26	75,90	76,37	76,92	76,69	76,74	77,14
<b>ТРУД</b>									
Среднегодовая численность занятых <sup>1)</sup> , тыс. человек	664,2	648,8	638,0	639,9	634,2	627,4	635,9	626,6	621,1
Численность работников, занятых в государственных органах и органах местного самоуправления, тыс. человек	14,3	14,9	14,6	14,5	14,6	21,3	20,0	19,8	20,2
Численность безработных, тыс. человек	27,2	50,9	34,5	22,7	30,2	26,4	36,8	45,2	44,1
Уровень безработицы, процентов	3,9	7,5	5,1	3,4	4,5	3,8	5,3	6,7	6,6
Численность незанятых граждан, обратившихся содействием в поиске подходящей работы в органы службы занятости населения (на конец года), тыс. человек	12,8	20,4	15,7	12,8	11,5	10,5	12,8	12,2	10,1
из них признаны безработными	12,0	19,2	14,7	11,7	10,1	9,1	11,5	10,7	8,8
<b>УРОВЕНЬ ЖИЗНИ НАСЕЛЕНИЯ И СОЦИАЛЬНАЯ СФЕРА</b>									
Среднедушевые денежные доходы (в месяц), руб.	6321	14491	15509	18605	21127	23876	27363	27825	27625
Реальные денежные доходы населения, в процентах к предыдущему году	107,0	99,7	97,2	113,5	105,4	103,5	97,9	94,1	95,6
Потребительские расходы в среднем на душу населения (в месяц), руб.	3752	9468	11277	12787	14543	16456	17461	17874	19454
Среднемесячная номинальная начисленная заработная плата работников организаций, руб.	7366	16076	18111	20397	23003	25434	26748	28520	30720
Средний размер назначенных пенсий <sup>2)</sup> , руб.	2560	7673	8347	9229	10107	10955	12181	12535	13485
Реальный размер назначенных пенсий <sup>2)</sup> , в процентах к предыдущему году	110,9	111,0	104,8	101,8	103,1	95,5	100,4	97,6	106,1
Численность пенсионеров, состоящих на учете в системе Пенсионного фонда Российской Федерации, тыс. человек	402	402	405	405	405	406	408	409	410
Удельный вес численности населения с денежными доходами ниже величины прожиточного минимума в общей численности населения субъекта, процентов	17,2	12,8	13,4	10,9	10,6	9,9	10,5	10,6	10,5
Потребление продуктов питания на душу населения в год, кг:									
мясо и мясопродукты, включая субпродукты II категории и жир-сырец	63	...	...	...	...	...	...	...	83 <sup>3)</sup>
молоко и молочные продукты	248	...	...	...	...	...	...	...	218 <sup>3)</sup>
хлебные продукты (хлеб и макаронные изделия в пересчете на муку, мука, крупа, бобовые)	107	105	100	100	100	100	99	95	96



**ЦЕНТРАЛЬНЫЙ ФЕДЕРАЛЬНЫЙ ОКРУГ  
ЯРОСЛАВСКАЯ ОБЛАСТЬ**

Продолжение

	2005	2010	2011	2012	2013	2014	2015	2016	2017
Общая площадь жилых помещений, приходящаяся в среднем на одного жителя (на конец года) <sup>1)</sup> – всего, м <sup>2</sup>	22,5	24,5	24,6	24,8	24,8	25,4	26,0	26,6	27,1
в городских поселениях	21,0	22,8	22,9	23,1	23,2	23,6	24,0	24,5	24,9
в сельской местности	29,0	32,3	32,4	32,9	31,9	33,4	35,0	35,9	36,9
Численность граждан, пользующихся социальной поддержкой по оплате жилого помещения и коммунальных услуг, тыс. человек	408,8	322,2	326,0	327,2	322,4	315,6	311,3	310,4	305,6
Среднемесячный размер социальной поддержки на одного пользователя, руб.	148	447	493	524	577	638	678	711	741
Число семей, получивших субсидии на оплату жилого помещения и коммунальных услуг, тыс.	43,1	48,4	53,6	53,0	57,8	47,8	29,5	28,1	27,3
Среднемесячный размер субсидий на одну семью, руб.	328	666	767	757	752	849	767	995	1108
Численность детей, стоящих на учете для определения в дошкольные образовательные организации <sup>5)</sup> :									
всего, человек	15032	26887	26768	30086	28377	27753	27470	27827	26485
на 1000 детей в возрасте 1-6 лет	231	361	350	382	345	327	316	313	294
Охват детей дошкольным образованием, в процентах от численности детей соответствующего возраста	74,2	75,6	76,5	76,6	77,0	78,2	79,1	79,1	78,8
Число организаций, осуществляющих образовательную деятельность по образовательным программам начального, основного и среднего общего образования (на начало учебного года)	530	458	440	423	412	399	390	412	407
Численность обучающихся по образовательным программам начального, основного и среднего общего образования, тыс. человек	122	108	110	111	112	116	120	126	130
Численность студентов, обучающихся по образовательным программам среднего профессионального образования, тыс. человек									
в том числе по программам подготовки:									
квалифицированных рабочих, служащих	16,5	12,5	12,4	12,5	11,5	10,6	10,1	8,3	7,9
специалистов среднего звена	28,3	20,2	19,2	19,2	19,6	20,5	20,4	20,9	22,2
Численность студентов, обучающихся по программам бакалавриата, специалитета, магистратуры – всего, тыс. человек	56,1	52,2	48,3	46,8	45,2	39,6	37,2	33,8	31,3
Численность врачей, человек:									
всего, тыс.	7,6	8,0	8,4	7,4	7,4	7,3	6,7	6,7	6,7
на 10 000 человек населения	58,1	62,9	65,8	58,3	58,0	57,7	52,7	53,0	52,8
Численность среднего медицинского персонала, человек:									
всего, тыс.	14,5	13,9	13,9	14,2	13,9	13,6	13,5	13,4	12,9
на 10 000 человек населения	110,4	109,0	109,7	111,5	109,1	106,8	106,2	105,5	102,0
Число больничных организаций	94	81	70	64	62	54	53	53	53
Число больничных коек:									
всего, тыс.	17,2	14,6	13,9	13,7	13,5	12,8	12,0	11,8	11,6
на 10 000 человек населения	131	115	109	108	106	101	94	93	92
Число амбулаторно-поликлинических организаций	207	231	225	217	217	203	212	217	215
Мощность амбулаторно-поликлинических организаций, посещений в смену:									
всего, тыс.	33,7	34,7	34,9	34,0	34,0	34,1	34,0	34,3	34,3
на 10 000 человек населения	257	273	274	268	267	268	268	270	271
Число зарегистрированных преступлений:									
всего, тыс.	45,2	21,3	18,5	17,3	15,4	15,5	21,8	18,4	17,9
на 100 000 человек населения	3420	1673	1454	1359	1210	1220	1711	1447	1409
<b>ВАЛОВОЙ РЕГИОНАЛЬНЫЙ ПРОДУКТ</b>									
Валовой региональный продукт:									
всего, млн. руб.	131252	239644	286968	327280	362862	391463	443054	469805	...
на душу населения, руб.	99335	187876	225778	257427	285332	307827	348376	369540	...
Индекс физического объема валового регионального продукта, в процентах к предыдущему году	105,9	103,0	107,0	104,6	102,6	101,9	100,4	101,2	...





**ЦЕНТРАЛЬНЫЙ ФЕДЕРАЛЬНЫЙ ОКРУГ  
ЯРОСЛАВСКАЯ ОБЛАСТЬ**

Продолжение

	2005	2010	2011	2012	2013	2014	2015	2016	2017
<b>ИНВЕСТИЦИИ</b>									
Инвестиции в основной капитал (в фактически действовавших ценах), млн. руб.	42466	72291	80386	81019	86348	88541	75437	88363	79820
Индекс физического объема инвестиций в основной капитал, в процентах к предыдущему году	140,5	119,4	104,2	92,4	100,8	97,4	76,7	106,3	86,6
Удельный вес инвестиций в основной капитал, финансируемых за счет бюджетных средств, в общем объеме инвестиций, процентов	7,3	21,1	9,0	10,4	13,3	8,2	10,4	10,6	11,5
в том числе за счет федерального бюджета	3,8	10,6	3,3	4,1	5,9	2,8	5,8	6,8	7,7
<b>ОСНОВНЫЕ ФОНДЫ</b>									
Наличие основных фондов <sup>6)</sup> (на конец года; по полной учетной стоимости), млн. руб.	480593	821370	934472	994998	1115615	1024943	1075784	1226233	1311286
Ввод в действие основных фондов, млн. руб.	35179	45349	101821	59290	87946	74345	47692	105352	65990
Степень износа основных фондов <sup>7)</sup> (на конец года), процентов	46,1	48,3	46,0	47,8	48,0	49,7	51,6	53,0	54,9
Удельный вес полностью изношенных основных фондов <sup>7)</sup> (на конец года; по полной учетной стоимости; в процентах от общего объема основных фондов)	16,6	15,4	14,7	18,0	17,4	17,1	18,1	20,4	21,8
<b>ПРЕДПРИЯТИЯ И ОРГАНИЗАЦИИ</b>									
Число предприятий и организаций (на конец года; по данным государственной регистрации)	41111	45021	45599	46070	45897	45492	46924	47136	45321
Число малых предприятий <sup>8)</sup> (на конец года)		23621	26111	26902	25635	21909	21995	28745	28632
<b>ПРОМЫШЛЕННОЕ ПРОИЗВОДСТВО</b>									
Объем отгруженных товаров собственного производства, выполненных работ и услуг собственными силами по видам деятельности, млн. руб.:									
добыча полезных ископаемых								996	1172
обрабатывающие производства								316472	338016
обеспечение электрической энергией, газом и паром; кондиционирование воздуха								33450	43671
водоснабжение; водоотведение, организация сбора и утилизации отходов, деятельность по ликвидации загрязнений								7803	9396
Индекс промышленного производства <sup>9)</sup> , в процентах к предыдущему году	105,5	106,2	111,3	104,1	98,5	104,6	102,2	106,8	114,2
Индекс производства по видам деятельности, в процентах к предыдущему году:									
добыча полезных ископаемых							81,0	104,1	140,2
обрабатывающие производства							102,9	107,3	113,1
обеспечение электрической энергией, газом и паром; кондиционирование воздуха							94,6	109,1	139,2
водоснабжение; водоотведение, организация сбора и утилизации отходов, деятельность по ликвидации загрязнений							98,1	94,3	115,7
<b>СЕЛЬСКОЕ ХОЗЯЙСТВО</b>									
Продукция сельского хозяйства в хозяйствах всех категорий (в фактически действовавших ценах), млн. руб.	10179	...	...	...	...	...	...	31852 <sup>3)</sup>	32031 <sup>3)</sup>
Индекс производства продукции сельского хозяйства в хозяйствах всех категорий, в процентах к предыдущему году	101,1	...	...	...	...	...	...	103,8 <sup>3)</sup>	97,9 <sup>3)</sup>



**ЦЕНТРАЛЬНЫЙ ФЕДЕРАЛЬНЫЙ ОКРУГ  
ЯРОСЛАВСКАЯ ОБЛАСТЬ**

Продолжение

	2005	2010	2011	2012	2013	2014	2015	2016	2017
Посевная площадь всех сельскохозяйственных культур в хозяйствах всех категорий, тыс. га	442,3	335,0	341,3	327,9	317,4	311,5	310,9	307,5	310,3
Структура посевных площадей сельскохозяйственных культур в хозяйствах всех категорий, в процентах от всей посевной площади:									
зерновые и зернобобовые культуры	14,6	14,3	14,5	14,2	14,4	15,1	14,9	16,0	15,6
технические культуры	0,8	1,3	1,2	1,2	1,1	1,0	1,0	1,0	0,9
картофель и овощебахчевые культуры	4,9	5,0	4,9	4,8	4,5	4,3	4,3	4,3	3,7
кормовые культуры	79,8	79,4	79,4	79,7	80,0	79,7	79,8	78,8	79,8
Поголовье скота в хозяйствах всех категорий (на конец года), тыс. голов:									
крупный рогатый скот	188,1	139,8	130,0	127,3	122,1	119,8	118,1	117,9	117,5
в том числе коровы	84,0	63,4	59,2	59,0	56,5	53,9	52,5	54,4	51,9
свины	75,9	62,0	62,3	64,9	59,8	57,7	63,7	34,5	8,1
овцы и козы	33,5	27,6	28,4	27,6	30,3	31,2	33,5	34,1	33,1
Производство в хозяйствах всех категорий, тыс. т:									
зерно (в весе после доработки)	71,2	51,0	78,6	78,9	60,9	97,4	94,5	85,4	79,8
льноволокно	1,9	2,1	2,4	2,4	2,0	1,7	1,9	1,8	1,3
картофель	213,1	112,1	189,8	191,7	174,3	181,7	195,7	185,6	129,3
овощи	138,0	80,7	92,6	111,2	97,1	94,0	90,3	89,4	69,8
скот и птица на убой (в убойном весе)	33,6	49,5	54,1	57,1	58,5	60,9	63,5	62,3	64,0
молоко	301,1	264,8	253,7	261,1	263,3	272,4	280,7	293,6	309,6
яйца, млн. шт.	666,7	1135,6	1248,3	1403,6	1458,3	1504,0	1717,1	1844,0	1979,3
<b>СТРОИТЕЛЬСТВО</b>									
Число действующих строительных организаций	1479	3734	3580	3654	3710	3072	2034	2109	2051
Объем работ, выполненных по виду деятельности «Строительство» (в фактически действовавших ценах), млн. руб.	20124,0	36823,7	39816,9	41496,8	43495,3	46132,7	40965,4	46224,8	45258,4
Индекс физического объема работ, выполненных по виду деятельности «Строительство», в процентах к предыдущему году	157,1	107,6	101,1	92,9	99,1	97,6	86,0	101,9	90,6
Ввод в действие жилых домов, тыс. м <sup>2</sup> общей площади жилых помещений	224	292	411	461	487	694	717	797	754
Удельный вес жилых домов, построенных населением за счет собственных и привлеченных средств, в общем вводе жилья, процентов	36,9	25,1	38,9	37,2	45,8	28,8	35,7	36,7	43,5
Ввод в действие мощностей:									
дошкольных образовательных организаций, мест	-	140	-	280	640	423	120	1110	250
общеобразовательных организаций, ученических мест	-	-	-	500	175	-	-	-	499
больничных организаций, коек	198	-	180	125	28	30	-	-	-
амбулаторно-поликлинических организаций, посещений в смену	1000	70	205	68	21	268	10	268	148
<b>ТОРГОВЛЯ И УСЛУГИ НАСЕЛЕНИЮ</b>									
Оборот розничной торговли (в фактически действовавших ценах):									
всего, млн. руб.	40236	105411	128071	145088	167102	190276	204565	205815	224492
на душу населения, руб.	30451	82640	100762	114121	131399	149623	160850	161890	177015
Индекс физического объема оборота розничной торговли, в процентах к предыдущему году	116,3	105,7	111,5	107,4	107,6	104,5	90,5	93,1	105,6
Оборот общественного питания (в фактически действовавших ценах), млн. руб.	2021	6195	6583	7396	8059	8669	8335	9164	9576
Индекс физического объема оборота общественного питания, в процентах к предыдущему году	104,3	99,9	94,6	106,9	101,9	100,4	83,7	103,1	96,1
Объем платных услуг населению (в фактически действовавших ценах), млн. руб.	17239	32219	35406	37998	41597	46012	48324	52024	54972
Индекс физического объема платных услуг населению, в процентах к предыдущему году	110,5	95,8	99,9	101,3	97,0	103,1	95,6	100,7	99,4



	2005	2010	2011	2012	2013	2014	2015	2016	2017
<b>ТРАНСПОРТ</b>									
Эксплуатационная длина железнодорожных путей общего пользования (на конец года), км	654	654	654	654	652	652	652	652	652
Протяженность автомобильных дорог общего пользования с твердым покрытием (на конец года) <sup>1)</sup> , км	6207	6984	7078	9282	9501	9553	9608	9724	9778
Грузооборот автомобильного транспорта, млн. т·км	847	725	774	972	886	1019	938	901	1075
Пассажирооборот автобусного транспорта общего пользования, млн. пассажиро-километров	2613	2356	2205	2065	2000	1977	1515	1151	1617
<b>ИНФОРМАЦИОННЫЕ И КОММУНИКАЦИОННЫЕ ТЕХНОЛОГИИ</b>									
Удельный вес домашних хозяйств, имевших широкополосный доступ к сети Интернет, в общем числе домашних хозяйств, процентов						61,5	68,7	74,3	63,6
Удельный вес населения, использовавшего сеть Интернет, в общей численности населения, процентов						68,7	72,4	74,5	75,7
Удельный вес организаций, использовавших широкополосный доступ к сети Интернет, в общем числе обследованных организаций, процентов		61,8	69,3	82,9	84,9	86,4	86,4	90,0	89,1
Число подключенных абонентских устройств мобильной связи на 1000 человек населения (на конец года), шт.	887,8	1685,0	1815,3	1767,7	1834,1	1875,8	1838,8	1746,9	1734,6
Число активных абонентов широкополосного доступа к сети Интернет на 100 человек населения (на конец года):									
фиксированного			16,7	18,5	18,5	18,9	21,3	21,8	23,5
мобильного			51,6	52,9	60,5	66,5	69,1	68,5	73,9
<b>ФИНАНСЫ</b>									
Доходы консолидированного бюджета субъекта, млн. руб.	23107	51493	52906	59288	62769	66361	64758	65508	70416
из них доходы муниципальных образований	14407	31463	34469	36262	41268	43030	40442	42444	45142
Расходы консолидированного бюджета субъекта, млн. руб.	23506	56067	56196	64548	70482	74156	69160	70592	73311
из них расходы муниципальных образований	14698	33849	36103	37634	42700	44255	40983	43040	45884
Поступление налогов, сборов и иных обязательных платежей в бюджетную систему Российской Федерации, млн. руб.	30727	57757	70747	87912	100855	107919	105742	125637	142068
Задолженность по налогам и сборам в бюджетную систему Российской Федерации, млн. руб.	6256	6477	5966	8739	6958	6798	7489	16324	11182
<b>ЦЕНЫ</b>									
Индекс потребительских цен (декабрь к декабрю предыдущего года), процентов	112,3	110,5	106,0	107,8	107,0	113,5	113,9	105,7	102,7
Стоимость фиксированного набора потребительских товаров и услуг (на конец года):									
руб.	4189,6	8150,7	8587,7	9327,6	10112,8	11584,6	12853,0	13852,1	14241,0
в процентах к среднероссийской стоимости	89	94	94	95	94	96	96	97	96

<sup>1)</sup> Начиная с 2015 г. данные рассчитаны в соответствии с актуализированной методикой расчета баланса трудовых ресурсов и оценки затрат труда.

<sup>2)</sup> Данные за 2016-2017 гг. приведены не включая единовременную денежную выплату в размере 5 тысяч рублей, назначенную в соответствии с Федеральным законом от 22 ноября 2016 г. № 385-ФЗ. Средний размер назначенных пенсий, включая единовременную денежную выплату, составил по состоянию на 1 января 2017 г. – 17535 рублей, реальный размер назначенных пенсий по состоянию на 1 января 2017 г. – 136,6%, по состоянию на 1 января 2018 г. – 75,8%.

<sup>3)</sup> Первая оценка данных с учетом итогов Всероссийской сельскохозяйственной переписи 2016 года. Окончательные данные, пересчитанные с учетом итогов Всероссийской сельскохозяйственной переписи 2016 года, будут опубликованы в официальных изданиях Росстата 2019 года.

<sup>4)</sup> В связи с отсутствием нормативно-правового акта, устанавливающего порядок государственного учета жилищного фонда в Российской Федерации, в том числе его государственного технического учета (включая техническую инвентаризацию), официальная статистическая информация за 2013-2017 гг. сформирована не по полному кругу единиц учета.

<sup>5)</sup> Начиная с 2015 г. по данным Минпросвещения России. Данные выгружены из федерального сегмента электронной очереди по состоянию на 31 декабря 2017 г.

<sup>6)</sup> С учетом переоценки (см. методологические пояснения к разделу).

<sup>7)</sup> По коммерческим организациям (без субъектов малого предпринимательства).

<sup>8)</sup> Данные за 2010 и 2015 гг. приведены по итогам сплошного наблюдения за деятельностью субъектов малого и среднего предпринимательства.

<sup>9)</sup> С 2015 г. данные приведены по агрегированному индексу производства по видам экономической деятельности «Добыча полезных ископаемых», «Обрабатывающие производства», «Обеспечение электрической энергией, газом и паром; кондиционирование воздуха», «Водоснабжение; водоотведение, организация сбора и утилизации отходов, деятельность по ликвидации загрязнений» (ОКВЭД2), до 2015 г. – по видам экономической деятельности «Добыча полезных ископаемых», «Обрабатывающие производства», «Производство и распределение электроэнергии, газа и воды» (ОКВЭД).

<sup>10)</sup> С 2012 г. – включая протяженность улиц.



# г. МОСКВА \*)



Площадь территории – 2,6 тыс. км<sup>2</sup>

Климат умеренного пояса (атлантико-континентальный)<sup>1)</sup>

Средняя температура января 2017 г.<sup>1)</sup>: -8,7°С

Средняя температура июля 2017 г.<sup>1)</sup>: +17,3°С

Население (оценка на 1 января 2018 г.), тыс. человек:

все население – 12506,5

городское – 12342,6

сельские – 163,9

Национальная структура населения (по переписи на 14 октября 2010 г.), процентов к населению, указавшему национальную принадлежность:

русские – 91,6

украинцы – 1,4

татары – 1,4

армяне – 1,0

азербайджанцы – 0,5

евреи – 0,5

белорусы – 0,4

грузины – 0,4

узбеки – 0,3

другие национальности – 2,5

Плотность населения (на 1 января 2018 г.) – 4883,4 человека на 1 км<sup>2</sup>

Муниципальные образования (на 1 января 2018 г.)

внутригородская территория

(внутригородское муниципальное образование)

города федерального значения – 146

## РАСПРЕДЕЛЕНИЕ ЧИСЛА МИГРАНТОВ ПО ОСНОВНЫМ ПОТОКАМ ПЕРЕДВИЖЕНИЯ в 2017 г.

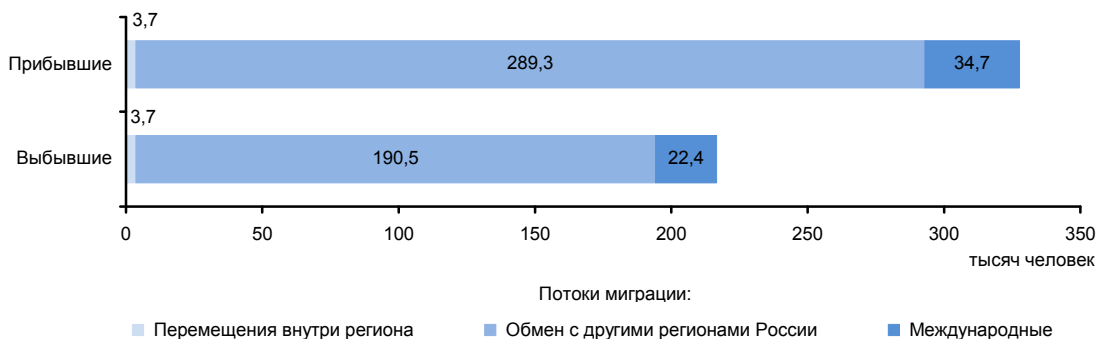

<sup>1)</sup> Данные начиная с 2012 г. по городу федерального значения Москве и Московской области приведены с учетом изменения границы между указанными субъектами Российской Федерации с 1 июля 2012 г. в соответствии с постановлением Совета Федерации Федерального Собрания Российской Федерации от 27 декабря 2011 г. № 560-СФ.

<sup>1)</sup> Данные по г. Москве и Московской области.

## ЭКОНОМИКА ГОРОДА в 2017 г.

В структуре валового регионального продукта в 2016 г. основными видами экономической деятельности являлись: оптовая и розничная торговля; ремонт автотранспортных средств, мотоциклов, бытовых изделий и предметов личного пользования – 28,6%; операции с недвижимым имуществом, аренда и предоставление услуг – 27,4; обрабатывающие производства – 12,0; транспорт и связь – 8,5%.

Индекс промышленного производства по сравнению с 2016 г. составил 101,0%, по видам деятельности «Обрабатывающие производства» – 101,7%, «Обеспечение электрической энергией, газом и паром; кондиционирование воздуха» – 97,4%, «Водоснабжение; водоотведение, организация сбора и утилизации отходов, деятельность по ликвидации загрязнений» – 99,3%. В объеме отгруженных товаров собственного производства, выполненных работ и услуг собственными силами по добыче полезных ископаемых город занимает 3 место в России (в федеральном округе – 1), по обрабатывающим производствам – 1 (1), по обеспечению электрической энергией, газом и паром; кондиционированию воздуха – 1 (1), по водоснабжению; водоотведению, организации сбора и утилизации отходов, деятельности по ликвидации загрязнений – 1 (1).

На долю города приходится более половины общероссийского производства лифтов, значительная часть – изделий колбасных вареных, в том числе фаршированных, коньяка, какао, шоколада и изделий кондитерских сахаристых, легковых автомобилей.

В сельском хозяйстве развиты тепличное овощеводство, животноводство молочно-мясного направления,

Оборот розничной торговли составил 4521,9 млрд. руб., или 101,2% (в сопоставимых ценах) к 2016 г. По уровню оборота розничной торговли на душу населения город так же, как и в 2016 г., занял 1 место в Российской Федерации. В структуре оборота розничной торговли удельный вес пищевых продуктов, включая напитки, и табачных изделий составил 53,6%, непродовольственных товаров – 46,4% (в 2016 г. – соответственно 53,0 и 47,0%).

Оборот общественного питания составил 164,6 млрд. руб., или 99,6% (в сопоставимых ценах) к 2016 г.

Сальдированный финансовый результат (прибыль минус убыток) деятельности организаций составил 2633786 млн. руб.

В объеме инвестиций в основной капитал 55,4% заняли собственные средства, 44,6% – привлеченные средства.

Объем финансовых вложений, поступивших в экономику города, составил 113457053 млн. руб.

Сальдо прямых иностранных инвестиций, по данным Банка России, составило 15936 млн. долл. США.

Внешнеторговый оборот города составил 248046,8 млн. долл. США, в том числе экспорт – 149246,6 млн. долл. США, или 126,1% к уровню 2016 г., импорт – соответственно 98800,2 млн. долл. США и 129,4%.

### УДЕЛЬНЫЙ ВЕС ГОРОДА В ОБЩЕРОССИЙСКИХ ОСНОВНЫХ ЭКОНОМИЧЕСКИХ ПОКАЗАТЕЛЯХ

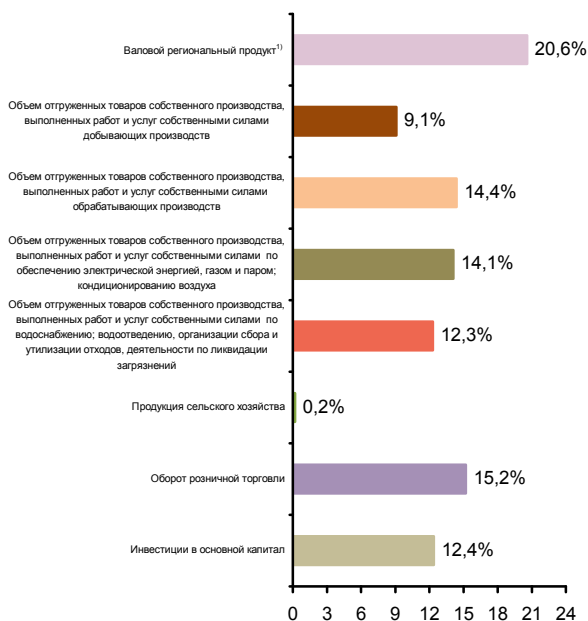

### СТРУКТУРА ВАЛОВОГО РЕГИОНАЛЬНОГО ПРОДУКТА ПО ВИДАМ ДЕЯТЕЛЬНОСТИ<sup>1)</sup> (в текущих основных ценах)



<sup>1)</sup> 2016 г.



**СТРУКТУРА ОБЪЕМА ОТГРУЖЕННЫХ ТОВАРОВ  
СОБСТВЕННОГО ПРОИЗВОДСТВА, ВЫПОЛНЕННЫХ  
РАБОТ И УСЛУГ СОБСТВЕННЫМИ СИЛАМИ  
ОБРАБАТЫВАЮЩИХ ПРОИЗВОДСТВ  
ПО ВИДАМ ДЕЯТЕЛЬНОСТИ**

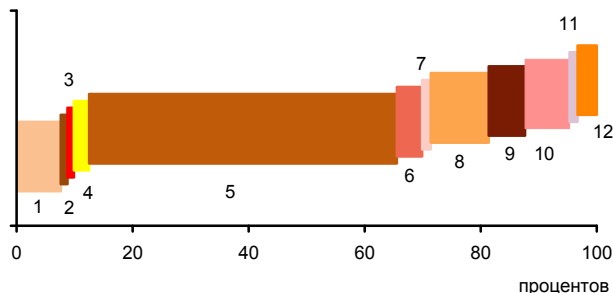

- 1 - Производство пищевых продуктов; производство напитков; производство табачных изделий (7,6%)
- 2 - Производство текстильных изделий; производство одежды; производство кожи и изделий из кожи (1,2%)
- 3 - Обработка древесины и производство изделий из дерева и пробки, кроме мебели, производство изделий из соломки и материалов для плетения (0,1%)
- 4 - Производство бумаги и бумажных изделий; деятельность полиграфическая и копирование носителей информации (2,6%)
- 5 - Производство кокса и нефтепродуктов; производство резиновых и пластмассовых изделий (53,0%)
- 6 - Производство химических веществ и химических продуктов; производство лекарственных средств и материалов, применяемых в медицинских целях (4,4%)
- 7 - Производство прочей неметаллической минеральной продукции (1,5%)
- 8 - Производство металлургическое; производство готовых металлических изделий, кроме машин и оборудования (10,0%)
- 9 - Производство компьютеров, электронных и оптических изделий; производство электрического оборудования (6,2%)
- 10 - Производство машин и оборудования, не включенных в другие группировки; производство автотранспортных средств, прицепов и полуприцепов; производство прочих транспортных средств и оборудования (8,7%)
- 11 - Производство мебели; производство прочих готовых изделий (1,4%)
- 12 - Ремонт и монтаж машин и оборудования (3,3%)

**УДЕЛЬНЫЙ ВЕС ПРОДУКЦИИ  
РАСТЕНИЕВОДСТВА И ЖИВОТНОВОДСТВА  
В ПРОДУКЦИИ СЕЛЬСКОГО ХОЗЯЙСТВА**

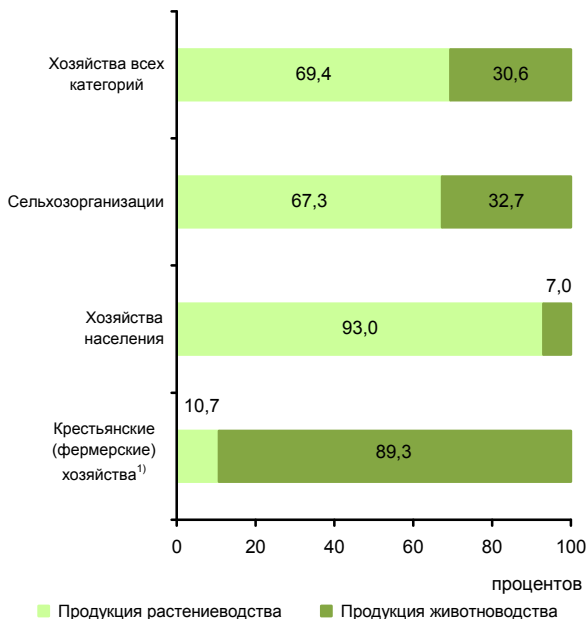

<sup>1)</sup> Включая индивидуальных предпринимателей

**СТРУКТУРА ВНЕШНЕЙ ТОРГОВЛИ**

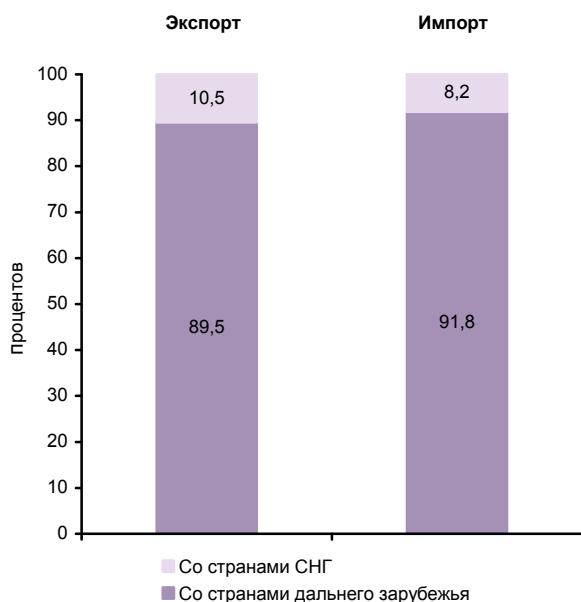

**СТРУКТУРА ДЕНЕЖНЫХ ДОХОДОВ НАСЕЛЕНИЯ  
(в процентах от общего объема денежных доходов населения)**



**ОСНОВНЫЕ СОЦИАЛЬНО-ЭКОНОМИЧЕСКИЕ ПОКАЗАТЕЛИ**

	2005	2010	2011	2012	2013	2014	2015	2016	2017
<b>НАСЕЛЕНИЕ</b>									
Численность населения (оценка на конец года), тыс. человек	10923,8	11541,1	11612,9	11979,5	12108,3	12197,6	12330,1	12380,7	12506,5
в том числе:									
мужчины	5105,4	5321,7	5353,8	5523,3	5585,6	5629,7	5692,7	5718,7	5778,6
женщины	5818,4	6219,4	6259,1	6456,2	6522,7	6567,9	6637,4	6662,0	6727,9
Из общей численности – население в трудоспособном возрасте, тыс. человек	7121,6	7317,3	7281,9	7420,3	7405,9	7357,2	7320,3	7246,3	7224,5
Число родившихся на 1000 человек населения	8,5	10,7	10,8	11,3	11,3	11,3	11,6	11,8	10,7
Число умерших на 1000 человек населения	11,9	11,0	9,7	9,9	9,6	9,7	9,9	10,0	9,6
Естественный прирост, убыль (-) на 1000 человек населения	-3,4	-0,3	1,1	1,4	1,7	1,6	1,7	1,8	1,1
Ожидаемая продолжительность жизни при рождении, число лет:									
все население	71,59	74,15	75,79	75,74	76,37	76,70	76,77	77,08	77,87
мужчины	66,72	69,88	71,47	71,60	72,31	72,77	72,96	73,48	74,39
женщины	76,31	78,14	79,81	79,59	80,17	80,38	80,36	80,43	81,11
<b>ТРУД</b>									
Среднегодовая численность занятых <sup>1)</sup> , тыс. человек	6156,8	6461,9	6479,6	6567,7	6652,3	6778,4	8598,0	8692,0	8730,0
Численность работников, занятых в государственных органах и органах местного самоуправления, тыс. человек	67,8	78,8	74,7	72,3	69,1	125,5	122,2	120,8	121,5
Численность безработных, тыс. человек	49,5	114,8	95,4	54,8	117,1	104,4	125,2	127,1	99,6
Уровень безработицы, процентов	0,8	1,8	1,4	0,8	1,7	1,5	1,8	1,8	1,4
Численность незанятых граждан, обратившихся за содействием в поиске подходящей работы в органы службы занятости населения (на конец года), тыс. человек	74,4	61,7	56,1	38,6	36,3	40,2	57,9	47,1	38,4
из них признаны безработными	34,4	46,3	40,6	27,6	24,5	28,6	44,0	36,9	30,1
<b>УРОВЕНЬ ЖИЗНИ НАСЕЛЕНИЯ И СОЦИАЛЬНАЯ СФЕРА</b>									
Среднедушевые денежные доходы (в месяц), руб.	24014	44051	47319	48935	54870	54504	59850	59205	62532
Реальные денежные доходы населения, в процентах к предыдущему году	106,7	103,2	100,1	98,6	106,2	92,8	95,0	92,5	101,6
Потребительские расходы в среднем на душу населения (в месяц), руб.	16961	30195	34585	37488	41089	44708	43798	44902	47597
Среднемесячная номинальная начисленная заработная плата работников организаций, руб.	14425	38411	44899	48830	55485	61208	64310	71379	73812
Средний размер назначенных пенсий <sup>2)</sup> , руб.	2702	8140	8893	9845	10851	11790	13095	13450	14410
Реальный размер назначенных пенсий <sup>2)</sup> , в процентах к предыдущему году	112,6	112,9	104,6	... <sup>3)</sup>	104,0	97,3	99,8	97,0	103,6
Численность пенсионеров, состоящих на учете в системе Пенсионного фонда Российской Федерации, тыс. человек	2425	2613	2670	2789	2836	2876	2931	2993	3049
Удельный вес численности населения с денежными доходами ниже величины прожиточного минимума в общей численности населения субъекта, процентов	13,3	10,0	10,0	9,6	8,9	9,0	8,9	8,9	8,3
Потребление продуктов питания на душу населения в год, кг:									
мясо и мясопродукты, включая субпродукты II категории и жир-сырец	61	...	...	...	...	...	...	...	81 <sup>4)</sup>
молоко и молочные продукты	220	...	...	...	...	...	...	...	185 <sup>4)</sup>
хлебные продукты (хлеб и макаронные изделия в пересчете на муку, мука, крупа, бобовые)	98	108	107	109	108	109	112	110	108



**ЦЕНТРАЛЬНЫЙ ФЕДЕРАЛЬНЫЙ ОКРУГ**  
**г. МОСКВА**

Продолжение

	2005	2010	2011	2012	2013	2014	2015	2016	2017
Общая площадь жилых помещений, приходящая в среднем на одного жителя (на конец года) <sup>5)</sup> – всего, м <sup>2</sup>	18,5	18,7	18,7	19,3	19,2	19,2	19,1	19,1	19,3
Численность граждан, пользующихся социальной поддержкой по оплате жилого помещения и коммунальных услуг, тыс. человек	4452,8	3152,0	3176,4	3403,2	3328,8	3291,0	3266,2	3463,2	3448,6
Среднемесячный размер социальной поддержки на одного пользователя, руб.	175	507	567	541	617	645	723	779	894
Число семей, получивших субсидии на оплату жилого помещения и коммунальных услуг, тыс.	499,2	565,6	578,1	569,8	562,7	562,2	627,2	663,9	658,6
Среднемесячный размер субсидий на одну семью, руб.	598	975	1066	1033	1167	1208	1565	1957	2162
Численность детей, стоящих на учете для определения в дошкольные образовательные организации <sup>6)</sup> :									
всего, человек	36414	45713	-	7311	3013	16765	178345	181716	175244
на 1000 детей в возрасте 1-6 лет	72	79	-	12	5	24	244	238	216
Охват детей дошкольным образованием, в процентах от численности детей соответствующего возраста	48,6	56,5	62,7	65,8	63,1	59,8	57,1	56,0	53,3
Число организаций, осуществляющих образовательную деятельность по образовательным программам начального, основного и среднего общего образования (на начало учебного года)	1757	1727	1691	1666	1492	1143	874	856	854
Численность обучающихся по образовательным программам начального, основного и среднего общего образования, тыс. человек	814	782	794	830	837	859	897	930	969
Численность студентов, обучающихся по образовательным программам среднего профессионального образования, тыс. человек									
в том числе по программам подготовки:									
квалифицированных рабочих, служащих	57,5	33,6	35,5	30,1	24,8	18,3	14,8	9,9	11,5
специалистов среднего звена	117,7	122,7	122,7	127,1	117,7	119,1	118,0	116,8	120,6
Численность студентов, обучающихся по программам бакалавриата, специалитета, магистратуры, тыс. человек	1198,0	1168,1	1029,0	941,1	887,1	805,0	759,7	736,3	715,2
Численность врачей, человек:									
всего, тыс.	79,4	89,7	90,4	82,6	83,1	80,6	68,6	68,6	69,9
на 10 000 человек населения	72,7	77,7	77,9	68,9	68,6	66,1	55,7	55,4	55,9
Численность среднего медицинского персонала, человек:									
всего, тыс.	99,2	114,7	115,7	115,6	118,5	113,2	112,0	111,0	104,1
на 10 000 человек населения	90,8	99,4	99,6	96,5	97,9	92,8	90,8	89,7	83,3
Число больничных организаций	246	232	228	211	207	164	158	150	151
Число больничных коек:									
всего, тыс.	104,8	107,8	107,6	106,9	103,5	95,8	83,3	80,7	77,7
на 10 000 человек населения	96	93	93	89	85	79	68	65	62
Число амбулаторно-поликлинических организаций	1584	1337	1322	1150	1004	974	962	939	1048
Мощность амбулаторно-поликлинических организаций, посещений в смену:									
всего, тыс.	366,2	372,1	375,8	376,4	381,3	386,0	386,8	385,1	386,8
на 10 000 человек населения	335	322	324	314	315	317	314	311	309
Число зарегистрированных преступлений:									
всего, тыс.	218,0	185,9	173,6	180,2	175,0	182,9	195,2	173,9	140,1
на 100 000 человек населения	2014	1622	1469	1512	1453	1505	1592	1407	1126
<b>ВАЛОВОЙ РЕГИОНАЛЬНЫЙ ПРОДУКТ</b>									
Валовой региональный продукт:									
всего, млн. руб.	4135155	8375864	9948773	10666871	11814897	12779526	13520863	14299801	...
на душу населения, руб.	381997	730774	859355	895018	980987	1051560	1102496	1157373	...
Индекс физического объема валового регионального продукта, в процентах к предыдущему году	112,5	101,4	102,8	103,0	101,0	100,2	97,9	101,0	...





	2005	2010	2011	2012	2013	2014	2015	2016	2017
<b>ИНВЕСТИЦИИ</b>									
Инвестиции в основной капитал (в фактически действовавших ценах), млн. руб.	456025	732761	856424	1220097	1413094	1541884	1543601	1712239	1972300
Индекс физического объема инвестиций в основной капитал, в процентах к предыдущему году	110,3	95,8	106,6	133,1	107,1	104,4	97,4	101,2	112,8
Удельный вес инвестиций в основной капитал, финансируемых за счет бюджетных средств, в общем объеме инвестиций, процентов	41,6	31,2	33,5	25,2	34,7	36,4	31,5	30,3	27,8
в том числе за счет федерального бюджета	5,5	9,3	11,1	7,2	11,1	14,8	13,5	8,9	4,3
<b>ОСНОВНЫЕ ФОНДЫ</b>									
Наличие основных фондов <sup>7)</sup> (на конец года; по полной учетной стоимости), млн. руб.	5346984	17905142	20169118	23445895	26546945	28890410	30078000	36338093	36604923
Ввод в действие основных фондов, млн. руб.	613263	975015	1081304	1311129	1503473	1537085	1563281	2119554	1997293
Степень износа основных фондов <sup>8)</sup> (на конец года), процентов	28,5	33,0	35,0	33,7	33,2	35,8	35,5	36,9	37,0
Удельный вес полностью изношенных основных фондов <sup>8)</sup> (на конец года; по полной учетной стоимости; в процентах от общего объема основных фондов)	4,4	8,0	11,7	8,0	7,7	8,6	8,9	8,8	9,2
<b>ПРЕДПРИЯТИЯ И ОРГАНИЗАЦИИ</b>									
Число предприятий и организаций (на конец года; по данным государственной регистрации)	1221514	1161505	1218656	1281657	1173170	1142555	1171307	1012397	1001076
Число малых предприятий <sup>9)</sup> (на конец года)		201840	243978	241282	241973	245471	295153	516402	556927
<b>ПРОМЫШЛЕННОЕ ПРОИЗВОДСТВО</b>									
Объем отгруженных товаров собственного производства, выполненных работ и услуг собственными силами по видам деятельности, млн. руб.:									
добыча полезных ископаемых								1007433	1272415
обрабатывающие производства								4723032	5589313
обеспечение электрической энергией, газом и паром; кондиционирование воздуха								759515	756675
водоснабжение; водоотведение, организация сбора и утилизации отходов, деятельность по ликвидации загрязнений								139932	125621
Индекс промышленного производства <sup>10)</sup> , в процентах к предыдущему году	123,5	97,8	100,7	100,4	95,3	98,9	98,8	100,2	101,0
Индекс производства по видам деятельности, в процентах к предыдущему году:									
добыча полезных ископаемых								-	-
обрабатывающие производства								100,2	101,7
обеспечение электрической энергией, газом и паром; кондиционирование воздуха								95,5	97,4
водоснабжение; водоотведение, организация сбора и утилизации отходов, деятельность по ликвидации загрязнений								91,7	99,3
<b>СЕЛЬСКОЕ ХОЗЯЙСТВО</b>									
Продукция сельского хозяйства в хозяйствах всех категорий (в фактически действовавших ценах), млн. руб.				...	...	...	...	8432 <sup>4)</sup>	8517 <sup>4)</sup>
Индекс производства продукции сельского хозяйства в хозяйствах всех категорий, в процентах к предыдущему году				...	...	...	...	93,9 <sup>4)</sup>	94,8 <sup>4)</sup>



**ЦЕНТРАЛЬНЫЙ ФЕДЕРАЛЬНЫЙ ОКРУГ**  
**г. МОСКВА**

Продолжение

	2005	2010	2011	2012	2013	2014	2015	2016	2017
Посевная площадь всех сельскохозяйственных культур в хозяйствах всех категорий, тыс. га				18,6	13,7	14,7	16,0	14,6	12,3
Структура посевных площадей сельскохозяйственных культур в хозяйствах всех категорий, в процентах от всей посевной площади:									
зерновые и зернобобовые культуры				10,0	20,4	13,9	21,0	22,7	19,7
картофель и овощебахчевые культуры				10,7	10,0	9,0	7,5	8,3	8,1
кормовые культуры				79,3	69,6	77,1	71,5	68,9	72,2
Поголовье скота в хозяйствах всех категорий (на конец года), тыс. голов:									
крупный рогатый скот				12,6	9,2	9,2	9,0	8,5	8,0
в том числе коровы				5,6	4,2	4,1	3,9	3,7	3,3
свины				50,4	47,3	56,8	57,7	65,0	0,3
овцы и козы				25,9	19,9	17,3	35,4	22,1	20,9
Производство в хозяйствах всех категорий, тыс. т:									
зерно (в весе после доработки)				3,1	4,1	4,1	9,3	6,2	4,2
картофель				15,6	13,1	10,9	10,8	9,6	8,3
овощи				48,3	37,8	37,2	34,2	33,3	28,4
скот и птица на убой (в убойном весе)				9,6	10,6	10,2	11,8	10,8	12,8
молоко				41,6	29,6	30,1	30,5	28,1	28,4
яйца, млн. шт.				33,3	30,2	22,0	8,7	1,1	1,0
<b>СТРОИТЕЛЬСТВО</b>									
Число действующих строительных организаций	17596	36194	37973	21202	21603	21509	23531	26560	25812
Объем работ, выполненных по виду деятельности «Строительство» (в фактически действовавших ценах), млн. руб.	252215,5	553874,9	549075,8	609729,3	674276,8	734697,6	806215,3	876768,5	912814,9
Индекс физического объема работ, выполненных по виду деятельности «Строительство», в процентах к предыдущему году	103,2	104,0	97,2	101,0	108,2	106,6	105,2	107,0	100,8
Ввод в действие жилых домов, тыс. м2 общей площади жилых помещений	4649	1768	1808	3050	3146	3342	3920	3385	3419
Удельный вес жилых домов, построенных населением за счет собственных и привлеченных средств, в общем вводе жилья, процентов	-	0,9	1,4	7,3	9,9	14,9	14,7	9,5	6,5
Ввод в действие мощностей:									
дошкольных образовательных организаций, мест	2580	4025	3305	10900	4965	4345	5155	4940	2260
общеобразовательных организаций, ученических мест	12610	5275	2675	4926	6300	6275	8824	7475	9578
больничных организаций, коек	618	158	472	963	1320	91	441	160	650
амбулаторно-поликлинических организаций, посещений в смену	1370	2290	1960	2376	675	1580	3270	1110	1310
<b>ТОРГОВЛЯ И УСЛУГИ НАСЕЛЕНИЮ</b>									
Оборот розничной торговли (в фактически действовавших ценах):									
всего, млн. руб.	1586084	2882417	3322047	3639715	4016987	4436898	4310107	4282410	4521886
на душу населения, руб.	146519	251484	286952	305395	333529	365089	351448	346602	363391
Индекс физического объема оборота розничной торговли, в процентах к предыдущему году	106,2	106,8	106,6	101,7	103,5	102,4	82,8	92,8	101,2
Оборот общественного питания (в фактически действовавших ценах), млн. руб.	66289	120010	135180	145426	165049	174126	175231	160879	164595
Индекс физического объема оборота общественного питания, в процентах к предыдущему году	109,4	97,4	107,3	102,2	107,6	100,7	91,5	86,1	99,6
Объем платных услуг населению (в фактически действовавших ценах), млн. руб.	550932	953986	1033906	1104958	1238055	1324156	1428114	1657841	1795769
Индекс физического объема платных услуг населению, в процентах к предыдущему году	101,7	94,8	100,3	101,6	102,4	100,5	97,5	107,7	101,6



	2005	2010	2011	2012	2013	2014	2015	2016	2017
<b>ТРАНСПОРТ</b>									
Эксплуатационная длина железнодорожных путей общего пользования (на конец года), км		393	393	505	505	505	505	502	502
Протяженность автомобильных дорог общего пользования с твердым покрытием (на конец года), км				5497	5645	6340	6378	6429	6489
Грузооборот автомобильного транспорта, млн. т·км	2921	8051	8536	7255	7043	6902	6630	4078	4375
Пассажирооборот автобусного транспорта общего пользования, млн. пассажиро-километров	10839	6238	6263	6077	6239	6201	6059	6115	5870
<b>ИНФОРМАЦИОННЫЕ И КОММУНИКАЦИОННЫЕ ТЕХНОЛОГИИ</b>									
Удельный вес домашних хозяйств, имевших широкополосный доступ к сети Интернет, в общем числе домашних хозяйств, процентов						80,4	75,1	78,5	78,1
Удельный вес населения, использовавшего сеть Интернет, в общей численности населения, процентов						79,8	82,3	81,0	83,1
Удельный вес организаций, использовавших широкополосный доступ к сети Интернет, в общем числе обследованных организаций, процентов		91,7	92,6	96,9	97,4	96,8	95,0	95,5	94,9
Число подключенных абонентских устройств мобильной связи на 1000 человек населения (на конец года), шт.	1289,1	2128,4	2288,6	2394,8	2653,6	2524,8	2604,7	2775,5	2965,0
Число активных абонентов широкополосного доступа к сети Интернет на 100 человек населения (на конец года):									
фиксированного			23,4	24,6	31,4	32,9	30,4	30,0	33,1
мобильного			70,6	78,7	87,2	99,2	104,0	109,9	114,1
<b>ФИНАНСЫ</b>									
Доходы консолидированного бюджета субъекта, млн. руб.	523278	1127684	1481778	1494480	1486292	1552944	1673526	1861675	2107015
из них доходы муниципальных образований	1545	5545	5756	12245	10825	11595	11552	12287	14037
Расходы консолидированного бюджета субъекта, млн. руб.	503760	1107594	1400528	1540426	1534246	1607228	1529127	1746049	2105168
из них расходы муниципальных образований	1030	5540	5779	11666	11360	10367	10518	12522	14019
Поступление налогов, сборов и иных обязательных платежей в бюджетную систему Российской Федерации, млн. руб.	801856	1671115	2038366	2166699	2117705	2233836	2486531	2649129	3068726
Задолженность по налогам и сборам в бюджетную систему Российской Федерации, млн. руб.	57533	205066	188243	204133	212298	198457	205593	276788	341442
<b>ЦЕНЫ</b>									
Индекс потребительских цен (декабрь к декабрю предыдущего года), процентов	110,4	109,1	106,4	107,3	106,2	111,7	114,2	106,2	103,8
Стоимость фиксированного набора потребительских товаров и услуг (на конец года):									
руб.	6999,3	12225,8	12992,4	13948,2	15417,3	16910,5	19274,4	20714,7	21437,8
в процентах к среднероссийской стоимости	149	140	142	141	144	141	144	146	145
<p><sup>1)</sup> Начиная с 2015 г. данные рассчитаны в соответствии с актуализированной методикой расчета баланса трудовых ресурсов и оценки затрат труда.</p> <p><sup>2)</sup> Данные за 2016-2017 гг. приведены не включая единовременную денежную выплату в размере 5 тысяч рублей, назначенную в соответствии с Федеральным законом от 22 ноября 2016 г. № 385-ФЗ. Средний размер назначенных пенсий, включая единовременную денежную выплату, составил по состоянию на 1 января 2017 г. – 18450 рублей, реальный размер назначенных пенсий по состоянию на 1 января 2017 г. – 133,1%, по состоянию на 1 января 2018 г. – 75,5%.</p> <p><sup>3)</sup> Относительные показатели не подлежат пересчету в связи с тем, что получены на основе информации, представленной Пенсионным фондом Российской Федерации.</p> <p><sup>4)</sup> Первая оценка данных с учетом итогов Всероссийской сельскохозяйственной переписи 2016 года. Окончательные данные, пересчитанные с учетом итогов Всероссийской сельскохозяйственной переписи 2016 года, будут опубликованы в официальных изданиях Росстата 2019 года.</p> <p><sup>5)</sup> В связи с отсутствием нормативно-правового акта, устанавливающего порядок государственного учета жилищного фонда в Российской Федерации, в том числе его государственного технического учета (включая техническую инвентаризацию), официальная статистическая информация за 2013-2017 гг. сформирована не по полному кругу единицу учета.</p> <p><sup>6)</sup> Начиная с 2015 г. по данным Минпросвещения России. Данные выгружены из федерального сегмента электронной очереди по состоянию на 31 декабря 2017 г.</p> <p><sup>7)</sup> С учетом переоценки (см. методологические пояснения к разделу).</p> <p><sup>8)</sup> По коммерческим организациям (без субъектов малого предпринимательства).</p> <p><sup>9)</sup> Данные за 2010 и 2015 гг. приведены по итогам сплошного наблюдения за деятельностью субъектов малого и среднего предпринимательства.</p> <p><sup>10)</sup> С 2015 г. данные приведены по агрегированному индексу производства по видам экономической деятельности «Добыча полезных ископаемых», «Обрабатывающие производства», «Обеспечение электрической энергией, газом и паром; кондиционирование воздуха», «Водоснабжение; водоотведение, организация сбора и утилизации отходов, деятельность по ликвидации загрязнений» (ОКВЭД2), до 2015 г. – по видам экономической деятельности «Добыча полезных ископаемых», «Обрабатывающие производства», «Производство и распределение электроэнергии, газа и воды» (ОКВЭД).</p>									



**СЕВЕРО-ЗАПАДНЫЙ  
ФЕДЕРАЛЬНЫЙ ОКРУГ**

**АДМИНИСТРАТИВНО-ТЕРРИТОРИАЛЬНОЕ ДЕЛЕНИЕ  
СЕВЕРО-ЗАПАДНОГО ФЕДЕРАЛЬНОГО ОКРУГА  
на 1 января 2018 г.**

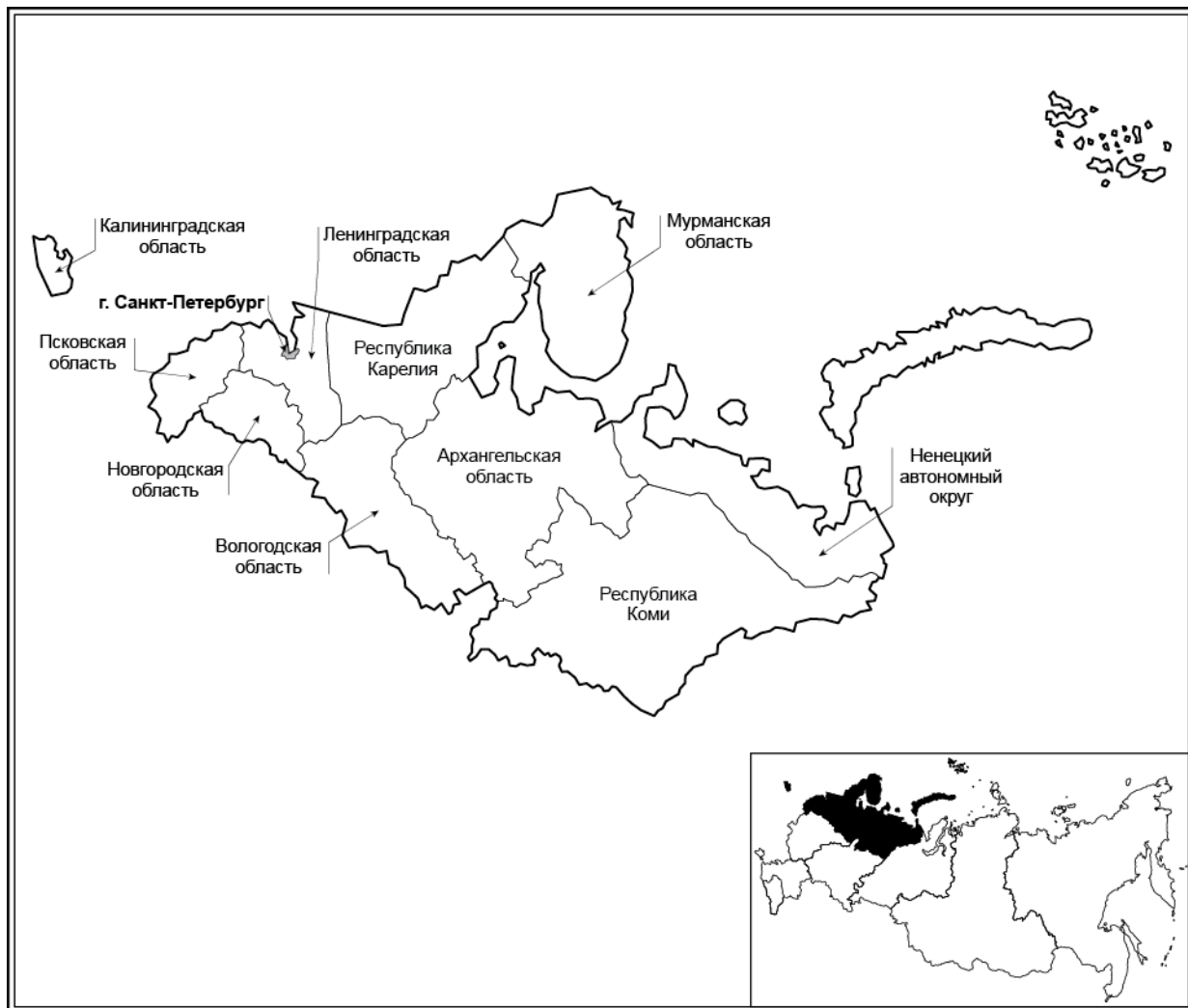

Площадь территории<sup>1)</sup> – 1687,0 тыс. км<sup>2</sup>

Население (оценка на 1 января 2018 г.), тыс. человек:

все население – 13952,0

городское – 11771,4

сельское – 2180,6

Плотность населения (на 1 января 2018 г.) –

8,3 человека на 1 км<sup>2</sup>

Муниципальные образования (на 1 января 2018 г.) – 1419

в том числе:

муниципальные районы – 146

городские округа – 53

внутригородская территория (внутригородское

муниципальное образование) города

федерального значения – 111

городские поселения – 207

сельские поселения – 902

<sup>1)</sup> Сведения о площади территории приведены по данным Федеральной службы государственной регистрации, кадастра и картографии на 1 января 2018 г.



**ОСНОВНЫЕ СОЦИАЛЬНО-ЭКОНОМИЧЕСКИЕ ПОКАЗАТЕЛИ  
СЕВЕРО-ЗАПАДНОГО ФЕДЕРАЛЬНОГО ОКРУГА**

	2005	2010	2011	2012	2013	2014	2015	2016	2017
Численность населения (оценка на конец года), тыс. человек	13716,4	13625,8	13660,1	13717,8	13800,7	13843,6	13853,7	13899,3	13952,0
в том числе:									
мужчины	6284,8	6251,7	6274,3	6315,2	6368,4	6389,9	6381,7	6404,6	6434,6
женщины	7431,6	7374,1	7385,8	7402,6	7432,3	7453,7	7472,0	7494,7	7517,4
Из общей численности – население в трудоспособном возрасте, тыс. человек	8766,8	8450,5	8380,9	8314,2	8265,5	8169,0	8025,8	7938,0	7878,9
Естественный прирост, убыль (-) на 1000 человек населения	-8,4	-3,5	-2,5	-1,6	-1,2	-1,0	-0,9	-0,8	-1,7
Среднегодовая численность занятых <sup>1)</sup> , тыс. человек	6730,5	6760,3	6760,2	6774,2	6768,0	6750,2	7296,8	7251,1	7161,5
Численность работников, занятых в государственных органах и органах местного самоуправления, тыс. человек	144,4	163,4	160,3	157,9	155,8	219,3	211,7	204,7	206,4
Численность безработных, тыс. человек	408,9	452,8	391,2	302,5	326,5	310,2	360,0	350,8	320,0
Численность незанятых граждан, обратившихся за содействием в поиске подходящей работы в органы службы занятости населения (на конец года), тыс. человек	164,1	155,9	107,2	99,4	86,0	83,2	100,7	93,5	84,2
Среднедушевые денежные доходы (в месяц), руб.	8996	19837	21184	23422	26167	28580	32329	33217	33890
Реальные денежные доходы населения, в процентах к предыдущему году	114,4	106,7	98,7	105,9	105,3	101,4	97,2	96,2	98,5
Потребительские расходы в среднем на душу населения (в месяц), руб.	5804	13680	15517	17436	19010	20732	22285	23608	25294
Среднемесячная номинальная начисленная заработная плата работников организаций, руб.	9487	23532	25776	29058	32549	35468	37931	41076	44450
Средний размер назначенных пенсий <sup>2)</sup> , руб.	2828	8611	9374	10361	11331	12288	13624	13978	14922
Реальный размер назначенных пенсий <sup>3)</sup> , в процентах к предыдущему году	112,5	111,4	104,7	103,5	103,0	96,4	101,1	98,0	104,2
Численность пенсионеров, состоящих на учете в системе Пенсионного фонда Российской Федерации, тыс. человек	3857	4001	4039	4071	4108	4143	4203	4235	4250
Потребление продуктов питания на душу населения в год, кг:									
мясо и мясопродукты, включая субпродукты II категории и жир-сырец	54	...	...	...	...	...	...	...	76 <sup>3)</sup>
молоко и молочные продукты	246	...	...	...	...	...	...	...	263 <sup>3)</sup>
хлебные продукты (хлеб и макаронные изделия в пересчете на муку, мука, крупа, бобовые)	107	104	103	103	102	101	99	100	100
Общая площадь жилых помещений, приходящаяся в среднем на одного жителя (на конец года) <sup>4)</sup> , м <sup>2</sup>	22,6	24,7	24,9	25,4	24,6	24,4	25,7	26,3	27,0
Валовой региональный продукт:									
всего, млн. руб.	1799780	3943054	4785459	5247508	5553389	5945311	7204795	7803751	...
на душу населения, руб.	130846	289611	350764	383339	403613	430131	520253	562372	...
Инвестиции в основной капитал (в фактически действовавших ценах), млн. руб.	483265	1134405	1329968	1485413	1416123	1406454	1437479	1742374	1871975
Индекс физического объема инвестиций в основной капитал (в сопоставимых ценах), в процентах к предыдущему году	115,3	115,5	110,0	104,0	90,6	95,7	90,8	113,4	104,5
Число предприятий и организаций (на конец года; по данным государственной регистрации)	610736	631766	622277	601863	612415	616159	640810	616017	590793
Число малых предприятий <sup>5)</sup> (на конец года)		221222	259920	323720	330491	332589	294051	371474	379055
Объем отгруженных товаров собственного производства, выполненных работ и услуг собственными силами по видам деятельности, млн. руб.:									
добыча полезных ископаемых								784212	844244
обрабатывающие производства								4695879	5178185
обеспечение электрической энергией, газом и паром; кондиционирование воздуха								550955	582716
водоснабжение; водоотведение, организация сбора и утилизации отходов, деятельность по ликвидации загрязнений								102034	116340
Продукция сельского хозяйства в хозяйствах всех категорий (в фактически действовавших ценах), млн. руб.	73976	...	...	...	...	...	...	226571 <sup>3)</sup>	226439 <sup>3)</sup>
Индекс производства продукции сельского хозяйства в хозяйствах всех категорий, в процентах к предыдущему году	98,7	...	...	...	...	...	...	100,5 <sup>3)</sup>	98,5 <sup>3)</sup>
Объем работ, выполненных по виду деятельности «Строительство» (в фактически действовавших ценах), млн. руб.	229684,3	679920,5	730884,9	783443,9	771037,2	817509,7	1048125,7	1154849,1	1093156,2
Индекс физического объема работ, выполненных по виду деятельности «Строительство» (в сопоставимых ценах), в процентах к предыдущему году	119,7	108,4	98,3	98,1	93,4	101,2	91,6	103,2	87,8
Ввод в действие жилых домов, тыс. м <sup>2</sup> общей площади жилых помещений	3981	5555	5809	5835	6380	8370	9042	8863	8967

	2005	2010	2011	2012	2013	2014	2015	2016	2017
Удельный вес жилых домов, построенных населением за счет собственных и привлеченных средств, в общем вводе жилья, процентов	22,1	21,6	22,5	25,5	25,8	33,7	27,6	22,9	20,4
Ввод в действие мощностей:									
дошкольных образовательных организаций, мест	648	1617	5553	4235	4218	7435	11014	7477	6057
общеобразовательных организаций, ученических мест	1383	7924	8935	5835	7134	5772	6257	6689	5705
больничных организаций, коек	507	898	970	436	405	53	675	866	-
амбулаторно-поликлинических организаций, посещений в смену	1013	3838	2148	3044	1381	1818	2496	885	560
Оборот розничной торговли (в фактически действовавших ценах):									
всего, млн. руб.	674300	1544705	1743422	1967542	2147205	2383450	2600929	2742437	2922979
на душу населения, руб.	49022	113456	127789	143732	156056	172438	187811	197632	209899
Оборот общественного питания (в фактически действовавших ценах), млн. руб.	33488	86762	97886	109003	111933	118858	132728	148123	157556
Объем платных услуг населению (в фактически действовавших ценах), млн. руб.	250966	555961	621214	675511	734078	777256	826165	880570	944408
Эксплуатационная длина железнодорожных путей общего пользования (на конец года), км	13042	13086	13098	13134	13134	13134	13127	13127	13200
Протяженность автомобильных дорог общего пользования с твердым покрытием (на конец года) <sup>6)</sup> , км	67465	76271	78823	93854	101927	103077	103532	103776	103904
Грузооборот автомобильного транспорта, млн. т-км	14156	18155	21642	38482	19447	19443	19733	16881	18175
Пассажирооборот автобусного транспорта общего пользования, млн. пассажиро-километров	12269	13417	12303	11367	10859	10571	10632	9894	9434
Число подключенных абонентских устройств мобильной связи на 1000 человек населения (на конец года), шт.	983,5	1965,9	2117,4	2177,7	2220,3	2212,9	2340,4	2349,7	2358,7
Число активных абонентов широкополосного доступа к сети Интернет на 100 человек населения (на конец года):									
фиксированного			15,5	17,5	20,1	20,4	22,3	22,8	24,8
мобильного			47,7	49,7	68,0	68,7	71,8	72,7	87,0
Поступление налогов, сборов и иных обязательных платежей в бюджетную систему Российской Федерации, млрд. руб.	397	767	961	1029	1182	1385	1522	1747	2080
Сальдированный финансовый результат (прибыль минус убыток) деятельности организаций <sup>7)</sup> , млн. руб.	238481	573668	774599	751694	749973	312003	832722	1596955	1603733
Индекс потребительских цен (декабрь к декабрю предыдущего года), процентов	111,2	109,2	105,8	106,1	106,6	112,5	113,1	105,1	103,1
Стоимость фиксированного набора потребительских товаров и услуг (на конец года):									
руб.	4915,1	9227,0	9525,6	10220,3	11046,6	12537,9	14106,0	15084,0	15771,4
в процентах к среднероссийской стоимости	104	106	104	104	103	104	105	106	107

<sup>1)</sup> Начиная с 2015 г. данные рассчитаны в соответствии с актуализированной методикой расчета баланса трудовых ресурсов и оценки затрат труда.  
<sup>2)</sup> Данные за 2016-2017 гг. приведены не включая единовременную денежную выплату в размере 5 тысяч рублей, назначенную в соответствии с Федеральным законом от 22 ноября 2016 г. № 385-ФЗ. Средний размер назначенных пенсий, включая единовременную денежную выплату, составил по состоянию на 1 января 2017 г. – 18978 рублей, реальный размер назначенных пенсий по состоянию на 1 января 2017 г. – 133,0%, по состоянию на 1 января 2018 г. – 76,8%.  
<sup>3)</sup> Первая оценка данных с учетом итогов Всероссийской сельскохозяйственной переписи 2016 года, будут опубликованы в официальных изданиях Росстата 2019 года.  
<sup>4)</sup> В связи с отсутствием нормативно-правового акта, устанавливающего порядок государственного учета жилищного фонда в Российской Федерации, в том числе его государственного технического учета (включая техническую инвентаризацию), официальная статистическая информация о жилищном фонде за 2013-2017 гг. сформирована не по полному кругу единиц учета.  
<sup>5)</sup> Данные за 2010 и 2015 гг. приведены по итогам сплошного наблюдения за деятельностью субъектов малого и среднего предпринимательства.  
<sup>6)</sup> С 2012 г. – включая протяженность улиц.  
<sup>7)</sup> По данным бухгалтерской отчетности.

**РАСПРЕДЕЛЕНИЕ ЧИСЛА МИГРАНТОВ ПО ОСНОВНЫМ ПОТОКАМ ПЕРЕДВИЖЕНИЯ в 2017 г.**

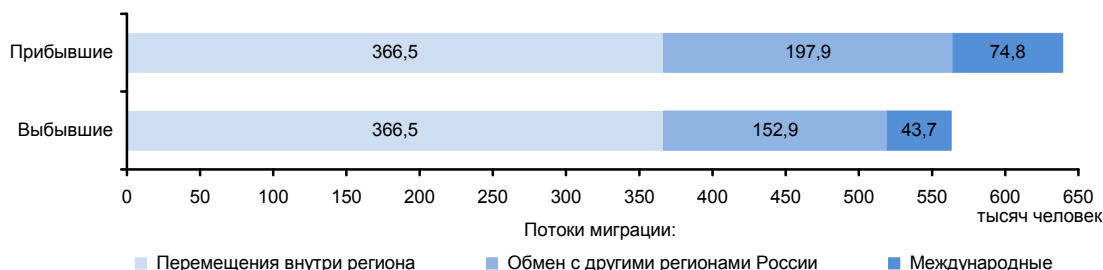

# РЕСПУБЛИКА КАРЕЛИЯ



Площадь территории – 180,5 тыс. км<sup>2</sup>

Климат умеренного пояса (атлантико-континентальный)

Средняя температура января 2017 г.: -7,2°С

Средняя температура июля 2017 г.: +15,2°С

Население (оценка на 1 января 2018 г.), тыс. человек:

все население – 622,5  
 городское – 500,6  
 сельское – 121,9

Национальная структура населения  
 (по переписи на 14 октября 2010 г.), процентов к населению,  
 указавшему национальную принадлежность:

русские – 82,2	финны – 1,4
карелы – 7,4	вепсы – 0,5
белорусы – 3,8	татары – 0,3
украинцы – 2,0	другие национальности – 2,4

Наиболее крупные города

(число жителей – оценка на 1 января 2018 г.), тыс. человек:

**Петрозаводск** – 279,2  
 Кондопога – 30,3  
 Костомукша – 29,4  
 Сегежа – 26,7  
 Сортавала – 18,8

Плотность населения (на 1 января 2018 г.) – 3,4 человека  
 на 1 км<sup>2</sup>

Муниципальные образования (на 1 января 2018 г.) – 126

в том числе:

муниципальные районы – 16  
 городские округа – 2  
 городские поселения – 22  
 сельские поселения – 86

## РАСПРЕДЕЛЕНИЕ ЧИСЛА МИГРАНТОВ ПО ОСНОВНЫМ ПОТОКАМ ПЕРЕДВИЖЕНИЯ в 2017 г.

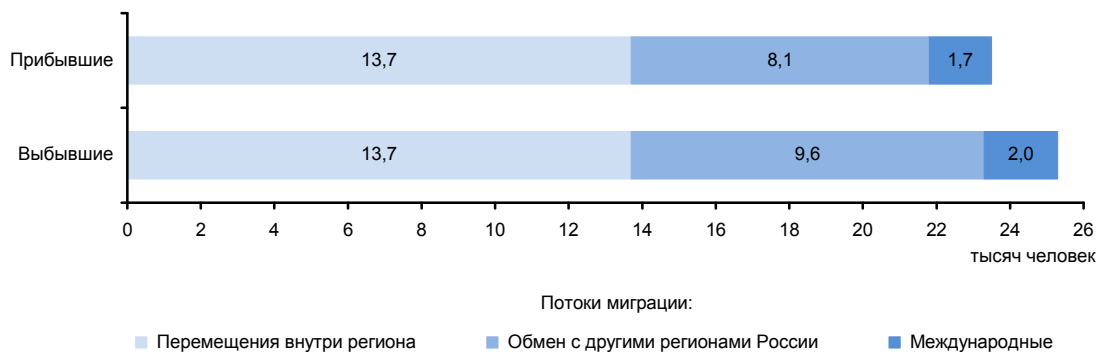



### ЭКОНОМИКА РЕСПУБЛИКИ в 2017 г.

В структуре валового регионального продукта в 2016 г. основными видами экономической деятельности являлись: обрабатывающие производства – 17,9%; транспорт и связь – 14,2; добыча полезных ископаемых – 12,4; оптовая и розничная торговля; ремонт автотранспортных средств, мотоциклов, бытовых изделий и предметов личного пользования – 10,2%.

Индекс промышленного производства по сравнению с 2016 г. составил 103,0%, по видам деятельности «Добыча полезных ископаемых» – 103,0%, «Обрабатывающие производства» – 102,0%, «Обеспечение электрической энергией, газом и паром; кондиционирование воздуха» – 106,5%, «Водоснабжение; водоотведение, организация сбора и утилизации отходов, деятельность по ликвидации загрязнений» – 101,2%. В объеме отгруженных товаров собственного производства, выполненных работ и услуг собственными силами по добыче полезных ископаемых республика занимает 25 место в России (в федеральном округе – 4), по обрабатывающим производствам – 62 (10), по обеспечению электрической энергией, газом и паром; кондиционированию воздуха – 56 (8), по водоснабжению; водоотведению, организации сбора и утилизации отходов, деятельности по ликвидации загрязнений – 62 (9).

В республике значительные объемы занимает производство бумаги и картона, целлюлозы и концентрата железорудного.

Ведущее направление сельскохозяйственного производства - молочное и мясное животноводство.

Оборот розничной торговли составил 112,6 млрд. руб., или 101,8% (в сопоставимых ценах) к 2016 г. По уровню оборота розничной торговли на душу населения республика заняла 36 место в Российской Федерации (в 2016 г. – 36 место). В структуре оборота розничной торговли удельный вес пищевых продуктов, включая напитки, и табачных изделий составил 57,0%, непродовольственных товаров – 43,0% (в 2016 г. – соответственно 57,8 и 42,2%).

Оборот общественного питания составил 4,8 млрд. руб., или 101,3% (в сопоставимых ценах) к 2016 г.

Сальдированный финансовый результат (прибыль минус убыток) деятельности организаций составил 34159 млн. руб.

В объеме инвестиций в основной капитал 61,4% заняли собственные средства, 38,6% – привлеченные средства.

Объем финансовых вложений, поступивших в экономику республики, составил 407612 млн. руб.

Сальдо прямых иностранных инвестиций, по данным Банка России, составило -381 млн. долл. США<sup>1)</sup>.

Внешнеторговый оборот республики составил 1301,6 млн. долл. США, в том числе экспорт – 1061,0 млн. долл. США, или 158,4% к уровню 2016 г., импорт – соответственно 240,6 млн. долл. США и 133,9%.

<sup>1)</sup> Знак (-) означает снижение.

#### УДЕЛЬНЫЙ ВЕС РЕСПУБЛИКИ В ОБЩЕРОССИЙСКИХ ОСНОВНЫХ ЭКОНОМИЧЕСКИХ ПОКАЗАТЕЛЯХ

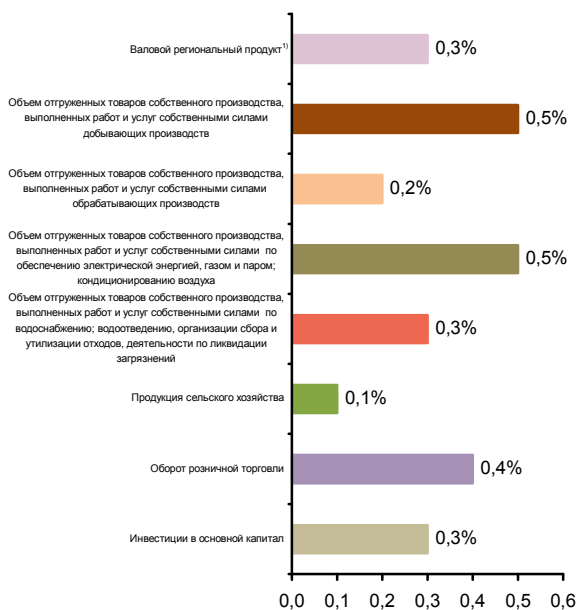

#### СТРУКТУРА ВАЛОВОГО РЕГИОНАЛЬНОГО ПРОДУКТА ПО ВИДАМ ДЕЯТЕЛЬНОСТИ<sup>1)</sup>

(в текущих основных ценах)



<sup>1)</sup> 2016 г.



**СТРУКТУРА ОБЪЕМА ОТГРУЖЕННЫХ ТОВАРОВ СОБСТВЕННОГО ПРОИЗВОДСТВА, ВЫПОЛНЕННЫХ РАБОТ И УСЛУГ СОБСТВЕННЫМИ СИЛАМИ ОБРАБАТЫВАЮЩИХ ПРОИЗВОДСТВ ПО ВИДАМ ДЕЯТЕЛЬНОСТИ**

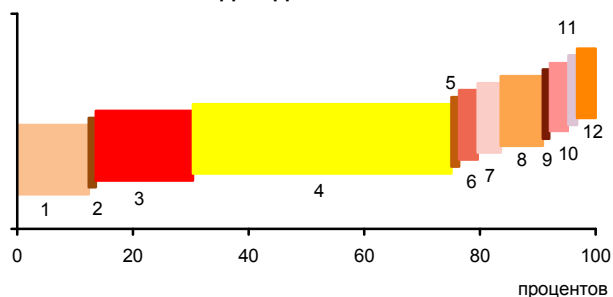

- 1 - Производство пищевых продуктов; производство напитков; производство табачных изделий (12,4%)
- 2 - Производство текстильных изделий; производство одежды; производство кожи и изделий из кожи (0,2%)
- 3 - Обработка древесины и производство изделий из дерева и пробки, кроме мебели, производство изделий из соломки и материалов для плетения (16,8%)
- 4 - Производство бумаги и бумажных изделий; деятельность полиграфическая и копирование носителей информации (48,7%)
- 5 - Производство кокса и нефтепродуктов; производство резиновых и пластмассовых изделий (0,3%)
- 6 - Производство химических веществ и химических продуктов; производство лекарственных средств и материалов, применяемых в медицинских целях (3,2%)
- 7 - Производство прочей неметаллической минеральной продукции (4,0%)
- 8 - Производство металлургическое; производство готовых металлических изделий, кроме машин и оборудования (7,3%)
- 9 - Производство компьютеров, электронных и оптических изделий; производство электрического оборудования (0,1%)
- 10 - Производство машин и оборудования, не включенных в другие группировки; производство автотранспортных средств, прицепов и полуприцепов; производство прочих транспортных средств и оборудования (3,3%)
- 11 - Производство мебели; производство прочих готовых изделий (0,5%)
- 12 - Ремонт и монтаж машин и оборудования (3,2%)

**УДЕЛЬНЫЙ ВЕС ПРОДУКЦИИ РАСТЕНИЕВОДСТВА И ЖИВОТНОВОДСТВА В ПРОДУКЦИИ СЕЛЬСКОГО ХОЗЯЙСТВА**

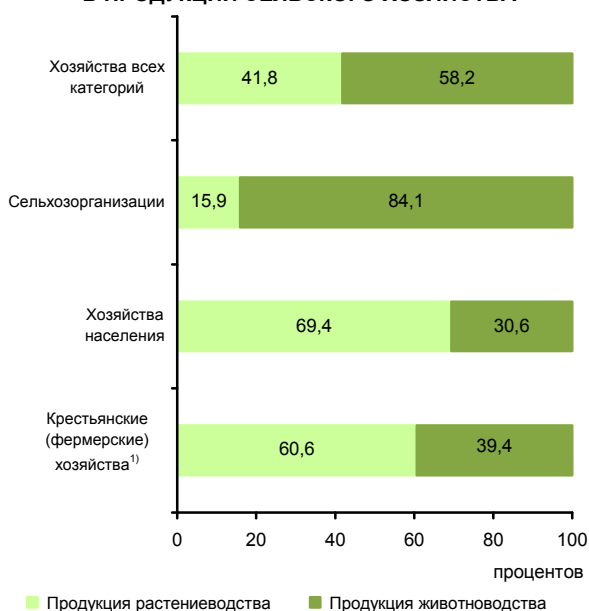

<sup>1)</sup> Включая индивидуальных предпринимателей.

**СТРУКТУРА ВНЕШНЕЙ ТОРГОВЛИ**

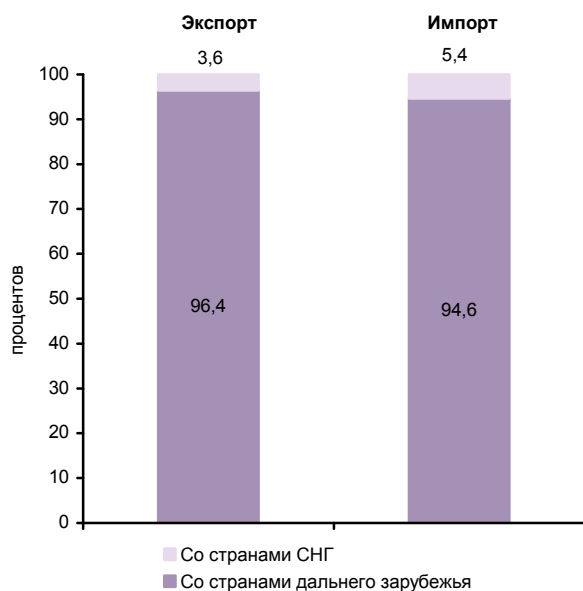

**СТРУКТУРА ДЕНЕЖНЫХ ДОХОДОВ НАСЕЛЕНИЯ (в процентах от общего объема денежных доходов населения)**



**ОСНОВНЫЕ СОЦИАЛЬНО-ЭКОНОМИЧЕСКИЕ ПОКАЗАТЕЛИ**

	2005	2010	2011	2012	2013	2014	2015	2016	2017
<b>НАСЕЛЕНИЕ</b>									
Численность населения (оценка на конец года), тыс. человек	676,0	642,6	639,7	636,9	634,4	632,5	629,9	627,1	622,5
в том числе:									
мужчины	310,0	292,9	291,5	290,2	289,2	288,4	287,2	285,9	283,9
женщины	366,0	349,7	348,2	346,7	345,2	344,1	342,7	341,2	338,6
Из общей численности – население в трудоспособном возрасте, тыс. человек	434,3	392,5	384,6	376,9	369,1	361,7	353,2	346,2	339,1
Число родившихся на 1000 человек населения	10,2	12,1	12,0	12,6	11,9	12,3	12,2	12,0	10,3
Число умерших на 1000 человек населения	18,5	16,2	14,8	15,4	14,6	14,6	15,3	14,8	14,6
Естественный прирост, убыль (-) на 1000 человек населения	-8,3	-4,1	-2,8	-2,8	-2,7	-2,3	-3,1	-2,8	-4,3
Ожидаемая продолжительность жизни при рождении, число лет:									
все население	61,84	66,42	67,95	68,00	69,19	69,36	69,16	69,78	70,65
мужчины	55,03	59,82	61,75	61,42	63,17	62,99	62,86	63,72	64,90
женщины	69,85	73,41	74,23	74,70	75,05	75,69	75,50	75,74	76,15
<b>ТРУД</b>									
Среднегодовая численность занятых <sup>1)</sup> , тыс. человек	345,8	317,4	310,2	306,7	300,7	296,8	284,0	283,6	274,8
Численность работников, занятых в государственных органах и органах местного самоуправления, тыс. человек	8,7	9,8	9,5	9,6	9,3	13,4	12,9	12,5	12,5
Численность безработных, тыс. человек	32,6	32,5	28,4	23,1	27,0	26,4	28,7	30,2	27,4
Уровень безработицы, процентов	8,8	9,3	8,4	7,0	8,2	8,1	8,8	9,2	8,6
Численность незанятых граждан, обратившихся за содействием в поиске подходящей работы в органы службы занятости населения (на конец года), тыс. человек	13,7	10,8	9,1	7,4	8,0	7,4	8,7	8,0	6,8
из них признаны безработными	13,6	9,8	8,3	6,7	7,0	6,6	7,8	7,1	6,1
<b>УРОВЕНЬ ЖИЗНИ НАСЕЛЕНИЯ И СОЦИАЛЬНАЯ СФЕРА</b>									
Среднедушевые денежные доходы (в месяц), руб.	7278	16046	17543	20058	21494	22939	25717	25747	26740
Реальные денежные доходы населения, в процентах к предыдущему году	108,7	103,8	100,0	108,7	100,0	99,0	97,7	93,6	99,8
Потребительские расходы в среднем на душу населения (в месяц), руб.	4757	10514	12264	13937	15547	17316	18422	19289	20645
Среднемесячная номинальная начисленная заработная плата работников организаций, руб.	8730	20056	22174	24796	27503	29371	30704	33061	34434
Средний размер назначенных пенсий <sup>2)</sup> , руб.	3029	9286	10132	11226	12326	13374	14870	15296	16386
Реальный размер назначенных пенсий <sup>2)</sup> , в процентах к предыдущему году	113,1	110,6	104,5	103,7	103,9	97,8	102,8	98,7	104,6
Численность пенсионеров, состоящих на учете в системе Пенсионного фонда Российской Федерации, тыс. человек	221	231	234	235	236	237	238	238	238
Удельный вес численности населения с денежными доходами ниже величины прожиточного минимума в общей численности населения субъекта, процентов	15,9	14,9	15,7	13,6	14,1	14,2	16,4	17,3	17,3
Потребление продуктов питания на душу населения в год, кг:									
мясо и мясные продукты, включая субпродукты II категории и жир-сырец	60	...	...	...	...	...	...	...	72 <sup>3)</sup>
молоко и молочные продукты	228	...	...	...	...	...	...	...	217 <sup>3)</sup>
хлебные продукты (хлеб и макаронные изделия в пересчете на муку, мука, крупа, бобовые)	122	116	116	116	116	116	118	119	121



**СЕВЕРО-ЗАПАДНЫЙ ФЕДЕРАЛЬНЫЙ ОКРУГ  
РЕСПУБЛИКА КАРЕЛИЯ**

Продолжение

	2005	2010	2011	2012	2013	2014	2015	2016	2017
Общая площадь жилых помещений, приходящаяся в среднем на одного жителя (на конец года) <sup>1)</sup> – всего, м <sup>2</sup>	23,1	25,7	25,4	25,9	25,9	26,4	25,8	26,0	26,2
в городских поселениях	22,0	24,1	23,9	24,2	24,8	26,5	25,2	25,5	26,0
в сельской местности	26,6	31,1	31,1	32,1	30,1	26,0	28,1	28,2	27,5
Численность граждан, пользующихся социальной поддержкой по оплате жилого помещения и коммунальных услуг, тыс. человек	191,6	229,4	220,6	207,4	193,6	202,1	194,3	190,6	188,2
Среднемесячный размер социальной поддержки на одного пользователя, руб.	257	593	653	743	834	838	1018	990	1031
Число семей, получивших субсидии на оплату жилого помещения и коммунальных услуг, тыс.	26,7	12,7	14,2	14,0	13,1	12,7	12,6	12,7	12,3
Среднемесячный размер субсидий на одну семью, руб.	558	1157	1439	1437	1464	1540	1602	1776	1772
Численность детей, стоящих на учете для определения в дошкольные образовательные организации <sup>5)</sup> :									
всего, человек	8063	13846	14525	14192	14087	14336	12865	12555	12120
на 1000 детей в возрасте 1-6 лет	212	338	349	332	316	318	281	273	263
Охват детей дошкольным образованием, в процентах от численности детей соответствующего возраста	77,0	75,9	76,5	76,4	77,3	77,6	77,1	76,8	76,6
Число организаций, осуществляющих образовательную деятельность по образовательным программам начального, основного и среднего общего образования (на начало учебного года)	278	233	223	221	220	217	216	219	211
Численность обучающихся по образовательным программам начального, основного и среднего общего образования, тыс. человек	75	63	63	64	64	64	65	68	70
Численность студентов, обучающихся по образовательным программам среднего профессионального образования, тыс. человек									
в том числе по программам подготовки:									
квалифицированных рабочих, служащих	8,3	4,9	3,9	3,5	3,3	3,3	3,0	2,8	2,8
специалистов среднего звена	14,0	11,3	10,8	10,4	8,3	9,9	10,2	10,2	10,2
Численность студентов, обучающихся по программам бакалавриата, специалитета, магистратуры, тыс. человек	24,1	23,6	22,0	19,5	17,2	16,6	14,3	12,1	11,6
Численность врачей, человек:									
всего, тыс.	3,4	3,2	3,2	3,3	3,3	3,2	3,1	3,1	3,2
на 10 000 человек населения	50,5	50,4	50,4	51,7	51,9	50,7	48,4	50,0	51,6
Численность среднего медицинского персонала, человек:									
всего, тыс.	8,9	8,2	8,0	8,0	7,8	7,4	7,2	7,3	7,6
на 10 000 человек населения	131,3	128,0	124,8	124,8	123,6	117,6	114,5	116,3	121,7
Число больничных организаций	65	35	35	36	35	35	34	35	34
Число больничных коек:									
всего, тыс.	8,2	6,8	6,5	6,8	6,4	5,5	4,9	4,7	4,6
на 10 000 человек населения	121	106	101	107	100	87	78	76	75
Число амбулаторно-поликлинических организаций	117	57	55	64	66	66	96	161	169
Мощность амбулаторно-поликлинических организаций, посещений в смену:									
всего, тыс.	16,4	16,0	16,4	17,2	18,6	17,3	17,3	17,8	18,0
на 10 000 человек населения	243	249	256	270	293	273	274	284	289
Число зарегистрированных преступлений:									
всего, тыс.	15,4	13,7	14,3	11,5	11,1	12,7	15,7	13,5	11,3
на 100 000 человек населения	2257	2129	2224	1799	1744	1998	2487	2142	1808
<b>ВАЛОВОЙ РЕГИОНАЛЬНЫЙ ПРОДУКТ</b>									
Валовой региональный продукт:									
всего, млн. руб.	77125	120511	154954	160841	178636	191192	212050	233450	...
на душу населения, руб.	112950	186651	241688	251981	281022	301818	335945	371452	...
Индекс физического объема валового регионального продукта, в процентах к предыдущему году	106,9	104,4	102,2	101,5	100,7	100,1	100,4	100,1	...



**СЕВЕРО-ЗАПАДНЫЙ ФЕДЕРАЛЬНЫЙ ОКРУГ  
РЕСПУБЛИКА КАРЕЛИЯ**

Продолжение

	2005	2010	2011	2012	2013	2014	2015	2016	2017
<b>ИНВЕСТИЦИИ</b>									
Инвестиции в основной капитал (в фактически действовавших ценах), млн. руб.	15280	22798	29641	33947	34204	33400	32738	34700	41707
Индекс физического объема инвестиций в основной капитал, в процентах к предыдущему году	100,6	117,5	125,3	106,5	93,5	92,9	91,7	97,3	111,2
Удельный вес инвестиций в основной капитал, финансируемых за счет бюджетных средств, в общем объеме инвестиций, процентов	14,7	29,8	20,6	22,1	33,4	31,8	27,1	18,0	18,9
в том числе за счет федерального бюджета	6,6	23,6	15,3	15,9	27,8	27,3	23,0	13,4	13,3
<b>ОСНОВНЫЕ ФОНДЫ</b>									
Наличие основных фондов <sup>6)</sup> (на конец года; по полной учетной стоимости), млн. руб.	214925	393841	408974	443696	485437	521336	550036	675940	700701
Ввод в действие основных фондов, млн. руб.	11822	18344	25375	23872	28158	31255	29458	31180	29147
Степень износа основных фондов <sup>7)</sup> (на конец года), процентов	26,0	35,2	37,9	41,5	43,4	44,0	47,2	49,6	52,8
Удельный вес полностью изношенных основных фондов <sup>7)</sup> (на конец года; по полной учетной стоимости; в процентах от общего объема основных фондов)	7,0	6,5	7,4	7,7	7,6	6,6	7,9	8,3	9,7
<b>ПРЕДПРИЯТИЯ И ОРГАНИЗАЦИИ</b>									
Число предприятий и организаций (на конец года; по данным государственной регистрации)	21073	22430	23110	24034	23290	23561	24341	24356	22822
Число малых предприятий <sup>8)</sup> (на конец года)		7599	9081	9312	11710	9256	12635	12691	12826
<b>ПРОМЫШЛЕННОЕ ПРОИЗВОДСТВО</b>									
Объем отгруженных товаров собственного производства, выполненных работ и услуг собственными силами по видам деятельности, млн. руб.:									
добыча полезных ископаемых								52886	73729
обрабатывающие производства								86382	93268
обеспечение электрической энергией, газом и паром; кондиционирование воздуха								24787	26676
водоснабжение; водоотведение, организация сбора и утилизации отходов, деятельность по ликвидации загрязнений								2715	3067
Индекс промышленного производства <sup>9)</sup> , в процентах к предыдущему году	118,7	108,9	101,6	102,0	94,5	101,7	99,2	103,0	103,0
Индекс производства по видам деятельности, в процентах к предыдущему году:									
добыча полезных ископаемых							99,3	103,0	103,0
обрабатывающие производства							97,7	104,2	102,0
обеспечение электрической энергией, газом и паром; кондиционирование воздуха							103,3	99,0	106,5
водоснабжение; водоотведение, организация сбора и утилизации отходов, деятельность по ликвидации загрязнений							99,9	105,7	101,2
<b>СЕЛЬСКОЕ ХОЗЯЙСТВО</b>									
Продукция сельского хозяйства в хозяйствах всех категорий (в фактически действовавших ценах), млн. руб.	2683	...	...	...	...	...	...	4484 <sup>3)</sup>	4153 <sup>3)</sup>
Индекс производства продукции сельского хозяйства в хозяйствах всех категорий, в процентах к предыдущему году	97,7	...	...	...	...	...	...	89,9 <sup>3)</sup>	91,0 <sup>3)</sup>



**СЕВЕРО-ЗАПАДНЫЙ ФЕДЕРАЛЬНЫЙ ОКРУГ  
РЕСПУБЛИКА КАРЕЛИЯ**

Продолжение

	2005	2010	2011	2012	2013	2014	2015	2016	2017
Посевная площадь всех сельскохозяйственных культур в хозяйствах всех категорий, тыс. га	46,9	37,3	32,9	29,7	30,1	29,9	29,9	30,5	30,4
Структура посевных площадей сельскохозяйственных культур в хозяйствах всех категорий, в процентах от всей посевной площади:									
зерновые и зернобобовые культуры	1,2	0,4	0,3	0,2	0,2	0,2	0,0	-	0,0
картофель и овощебахчевые культуры	16,2	14,3	15,4	14,8	13,1	12,0	11,1	10,1	9,6
кормовые культуры	82,6	85,3	84,3	85,0	86,7	87,8	88,9	89,9	90,4
Поголовье скота в хозяйствах всех категорий (на конец года), тыс. голов:									
крупный рогатый скот	34,9	28,2	25,4	23,1	23,6	23,4	24,5	24,2	22,7
в том числе коровы	15,6	12,5	11,4	10,5	10,5	10,6	10,7	10,7	9,7
свины	9,5	8,5	15,4	12,1	11,9	12,5	11,8	11,4	13,3
овцы и козы	12,0	6,3	5,5	5,3	5,0	5,2	5,6	5,4	5,1
Производство в хозяйствах всех категорий, тыс. т:									
зерно (в весе после доработки)	0,9	0,2	0,2	0,1	0,1	0,1	... <sup>10)</sup>	-	-
картофель	88,0	61,9	67,6	51,3	59,6	52,4	47,3	34,3	32,5
овощи	23,0	19,8	19,6	13,7	16,6	13,8	11,7	10,9	11,6
скот и птица на убой (в убойном весе)	6,6	8,1	7,8	8,6	8,2	8,3	8,1	5,3	3,4
молоко	70,7	68,4	65,4	65,6	62,9	66,1	68,3	68,6	62,8
яйца, млн. шт.	48,6	59,7	22,1	11,3	9,8	7,3	7,6	7,9	7,9
<b>СТРОИТЕЛЬСТВО</b>									
Число действующих строительных организаций	481	1024	977	991	1459	1237	1700	1576	1626
Объем работ, выполненных по виду деятельности «Строительство» (в фактически действовавших ценах), млн. руб.	4892,8	12343,0	10910,7	12182,6	16459,2	14003,3	19128,9	16957,2	23479,0
Индекс физического объема работ, выполненных по виду деятельности «Строительство», в процентах к предыдущему году	105,9	143,1	84,2	102,9	123,4	79,1	92,3	82,0	119,0
Ввод в действие жилых домов, тыс. м <sup>2</sup> общей площади жилых помещений	88	143	178	195	219	241	271	293	222
Удельный вес жилых домов, построенных населением за счет собственных и привлеченных средств, в общем вводе жилья, процентов	35,2	30,9	35,7	30,3	29,5	29,5	18,6	28,3	31,5
Ввод в действие мощностей:									
дошкольных образовательных организаций, мест	-	-	-	-	280	278	300	210	150
общеобразовательных организаций, учебных мест	117	150	-	-	-	-	-	-	330
больничных организаций, коек	100	-	-	47	-	-	-	200	-
амбулаторно-поликлинических организаций, посещений в смену	220	-	-	120	35	-	10	-	-
<b>ТОРГОВЛЯ И УСЛУГИ НАСЕЛЕНИЮ</b>									
Оборот розничной торговли (в фактически действовавших ценах):									
всего, млн. руб.	28832	60033	69920	78439	86820	97333	103881	107326	112645
на душу населения, руб.	42225	92981	109057	122886	136581	153651	164576	170771	180295
Индекс физического объема оборота розничной торговли, в процентах к предыдущему году	109,2	105,7	107,9	108,4	104,5	102,6	91,8	96,9	101,8
Оборот общественного питания (в фактически действовавших ценах), млн. руб.	1115	2071	2454	2837	3106	3603	4111	4552	4783
Индекс физического объема оборота общественного питания, в процентах к предыдущему году	102,8	101,0	104,9	105,8	107,1	106,9	97,8	105,4	101,3
Объем платных услуг населению (в фактически действовавших ценах), млн. руб.	9029	18320	20255	22656	25094	27318	28843	30796	33410
Индекс физического объема платных услуг населению, в процентах к предыдущему году	107,2	105,2	101,2	103,9	100,1	103,5	98,9	100,2	102,8



**СЕВЕРО-ЗАПАДНЫЙ ФЕДЕРАЛЬНЫЙ ОКРУГ  
РЕСПУБЛИКА КАРЕЛИЯ**

Продолжение

	2005	2010	2011	2012	2013	2014	2015	2016	2017
<b>ТРАНСПОРТ</b>									
Эксплуатационная длина железнодорожных путей общего пользования (на конец года), км	2226	2226	2226	2226	2226	2226	2226	2226	2226
Протяженность автомобильных дорог общего пользования с твердым покрытием (на конец года) <sup>1)</sup> , км	6648	6697	6711	7951	8341	8476	8508	8626	8621
Грузооборот автомобильного транспорта, млн. т·км	1407	997	1040	1963	1465	1621	1119	683	708
Пассажирооборот автобусного транспорта общего пользования, млн. пассажиро-километров	97	129	142	251	243	377	431	420	437
<b>ИНФОРМАЦИОННЫЕ И КОММУНИКАЦИОННЫЕ ТЕХНОЛОГИИ</b>									
Удельный вес домашних хозяйств, имевших широкополосный доступ к сети Интернет, в общем числе домашних хозяйств, процентов						61,2	74,6	77,8	74,7
Удельный вес населения, использовавшего сеть Интернет, в общей численности населения, процентов						73,8	75,4	78,5	81,2
Удельный вес организаций, использовавших широкополосный доступ к сети Интернет, в общем числе обследованных организаций, процентов		66,7	83,3	90,7	92,3	91,9	91,4	88,0	88,5
Число подключенных абонентских устройств мобильной связи на 1000 человек населения (на конец года), шт.	860,7	1739,2	2061,0	1874,7	1860,6	1753,4	1818,4	1769,0	1858,6
Число активных абонентов широкополосного доступа к сети Интернет на 100 человек населения (на конец года):									
фиксированного			21,6	23,9	25,6	27,5	28,9	29,8	30,9
мобильного			38,1	40,8	44,3	48,4	52,0	47,2	63,1
<b>ФИНАНСЫ</b>									
Доходы консолидированного бюджета субъекта, млн. руб.	13817	31851	35935	33151	30577	34118	34802	39324	41109
из них доходы муниципальных образований	7423	15354	16985	15301	15819	15360	14914	15728	16593
Расходы консолидированного бюджета субъекта, млн. руб.	13536	32340	36094	35395	36463	37835	38579	41941	43593
из них расходы муниципальных образований	7332	15074	17068	15298	16935	15788	15726	16384	16652
Поступление налогов, сборов и иных обязательных платежей в бюджетную систему Российской Федерации, млн. руб.	11545	17088	20998	22540	20122	21754	23872	25518	26360
Задолженность по налогам и сборам в бюджетную систему Российской Федерации, млн. руб.	2352	1971	2088	2158	2120	2528	2518	2862	3109
<b>ЦЕНЫ</b>									
Индекс потребительских цен (декабрь к декабрю предыдущего года), процентов	110,0	109,9	105,3	106,1	106,5	110,9	112,3	104,3	102,8
Стоимость фиксированного набора потребительских товаров и услуг (на конец года):									
руб.	4492,2	8950,3	9644,1	10286,2	11290,3	12840,0	14439,4	15326,9	15945,1
в процентах к среднероссийской стоимости	95	103	105	104	105	107	108	108	108

<sup>1)</sup> Начиная с 2015 г. данные рассчитаны в соответствии с актуализированной методикой расчета баланса трудовых ресурсов и оценки затрат труда.  
<sup>2)</sup> Данные за 2016-2017 гг. приведены не включая единовременную денежную выплату в размере 5 тысяч рублей, назначенную в соответствии с Федеральным законом от 22 ноября 2016 г. № 385-ФЗ. Средний размер назначенных пенсий, включая единовременную денежную выплату, составил по состоянию на 1 января 2017 г. – 20296 рублей, реальный размер назначенных пенсий по состоянию на 1 января 2017 г. – 130,9%, по состоянию на 1 января 2018 г. – 78,8%.  
<sup>3)</sup> Первая оценка данных с учетом итогов Всероссийской сельскохозяйственной переписи 2016 года, будут опубликованы в официальных изданиях Росстата 2019 года.  
<sup>4)</sup> В связи с отсутствием нормативно-правового акта, устанавливающего порядок государственного учета жилищного фонда в Российской Федерации, в том числе его государственного технического учета (включая техническую инвентаризацию), официальная статистическая информация за 2013-2017 гг. сформирована не по полному кругу единиц учета.  
<sup>5)</sup> Начиная с 2015 г. по данным Минпросвещения России. Данные выгружены из федерального сегмента электронной очереди по состоянию на 31 декабря 2017 г.  
<sup>6)</sup> С учетом переоценки (см. методологические пояснения к разделу).  
<sup>7)</sup> По коммерческим организациям (без субъектов малого предпринимательства).  
<sup>8)</sup> Данные за 2010 и 2015 гг. приведены по итогам сплошного наблюдения за деятельностью субъектов малого и среднего предпринимательства.  
<sup>9)</sup> С 2015 г. данные приведены по агрегированному индексу производства по видам экономической деятельности «Добыча полезных ископаемых», «Обрабатывающие производства», «Обеспечение электрической энергией, газом и паром; кондиционирование воздуха», «Водоснабжение; водоотведение, организация сбора и утилизации отходов, деятельность по ликвидации загрязнений» (ОКВЭД), до 2015 г. – по видам экономической деятельности «Добыча полезных ископаемых», «Обрабатывающие производства», «Производство и распределение электроэнергии, газа и воды» (ОКВЭД).  
<sup>10)</sup> Данные не публикуются в целях обеспечения конфиденциальности первичных статистических данных, полученных от организаций в соответствии с Федеральным законом от 29.11.2007 №282-ФЗ «Об официальном статистическом учете и системе государственной статистики в Российской Федерации» (п.5 ст. 4, ч.1 ст. 9).  
<sup>11)</sup> С 2012 г. – включая протяженность улиц.



# РЕСПУБЛИКА КОМИ



Площадь территории – 416,8 тыс. км<sup>2</sup>

Климат умеренного пояса (атлантико-континентальный)

Средняя температура января 2017 г.: -16,4°C

Средняя температура июля 2017 г.: +18,2°C

Население (оценка на 1 января 2018 г.), тыс. человек:

все население – 840,9

городское – 656,8

сельское – 184,1

Национальная структура населения

(по переписи на 14 октября 2010 г.), процентов к населению, указавшему национальную принадлежность:

русские – 65,1

коми – 23,7

коми-ижемцы – 0,7

украинцы – 4,2

татары – 1,3

белорусы – 1,0

немцы – 0,6

чувашы – 0,6

азербайджанцы – 0,6

ненцы – 0,1

ханты – 0,01

манси – 0,001

другие национальности – 2,8

Наиболее крупные города

(число жителей – оценка на 1 января 2018 г.), тыс. человек:

**Сыктывкар** – 245,1

Ухта – 97,1

Воркута – 56,1

Печора – 39,4

Усинск – 38,4

Плотность населения (на 1 января 2018 г.) – 2,0 человека на 1 км<sup>2</sup>

Муниципальные образования (на 1 января 2018 г.) – 181

в том числе:

муниципальные районы – 14

городские округа – 6

городские поселения – 14

сельские поселения – 147

## РАСПРЕДЕЛЕНИЕ ЧИСЛА МИГРАНТОВ ПО ОСНОВНЫМ ПОТОКАМ ПЕРЕДВИЖЕНИЯ в 2017 г.

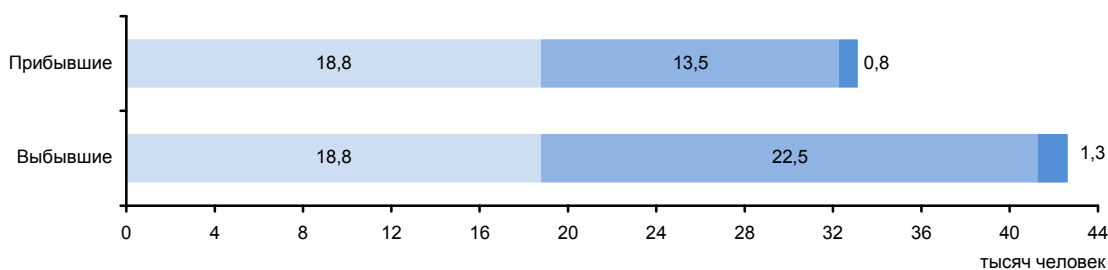

Потоки миграции:

■ Перемещения внутри региона

■ Обмен с другими регионами России

■ Международные



### ЭКОНОМИКА РЕСПУБЛИКИ в 2017 г.

В структуре валового регионального продукта в 2016 г. основными видами экономической деятельности являлись: добыча полезных ископаемых – 35,1%; обрабатывающие производства – 11,7; строительство – 10,0; операции с недвижимым имуществом, аренда и предоставление услуг – 9,3%.

Индекс промышленного производства по сравнению с 2016 г. составил 97,1%, по видам деятельности «Добыча полезных ископаемых» – 91,5%, «Обрабатывающие производства» – 105,9%, «Обеспечение электрической энергией, газом и паром; кондиционирование воздуха» – 103,8%, «Водоснабжение; водоотведение, организация сбора и утилизации отходов, деятельность по ликвидации загрязнений» – 107,3%. В объеме отгруженных товаров собственного производства, выполненных работ и услуг собственными силами по добыче полезных ископаемых республика занимает 11 место в России (в федеральном округе – 1), по обрабатывающим производствам – 50 (7), по обеспечению электрической энергией, газом и паром; кондиционированию воздуха – 35 (4), по водоснабжению; водоотведению, организации сбора и утилизации отходов, деятельности по ликвидации загрязнений – 47 (6).

На долю республики приходится значительная часть производства в стране бумаги и картона, целлюлозы, фанеры.

Ведущее направление сельскохозяйственного производства – животноводство. Развито оленеводство.

Оборот розничной торговли составил 150,2 млрд. руб., или 99,5% (в сопоставимых ценах) к 2016 г. По уровню оборота розничной торговли на душу населения республика заняла 38 место в Российской Федерации (2016 г. - 35 место). В структуре оборота розничной торговли удельный вес пищевых продуктов, включая напитки, и табачных изделий составил 49,4%, непродовольственных товаров – 50,6% (в 2016 г. – соответственно 49,9 и 50,1%).

Оборот общественного питания составил 8,1 млрд. руб., или 101,2% (в сопоставимых ценах) к 2016 г.

Сальдированный финансовый результат (прибыль минус убыток) деятельности организаций составил 73679 млн. руб.

В объеме инвестиций в основной капитал 72,3% заняли собственные средства, 27,7% – привлеченные средства.

Объем финансовых вложений, поступивших в экономику республики, составил 312431 млн. руб.

Сальдо прямых иностранных инвестиций, по данным Банка России, составило 10 млн. долл. США.

Внешнеторговый оборот республики составил 1113,2 млн. долл. США, в том числе экспорт – 979,0 млн. долл. США, или 116,8 % к уровню 2016 г., импорт - соответственно 134,2 млн. долл. США и 106,3%.

**УДЕЛЬНЫЙ ВЕС РЕСПУБЛИКИ В ОБЩЕРОССИЙСКИХ  
ОСНОВНЫХ ЭКОНОМИЧЕСКИХ ПОКАЗАТЕЛЯХ**

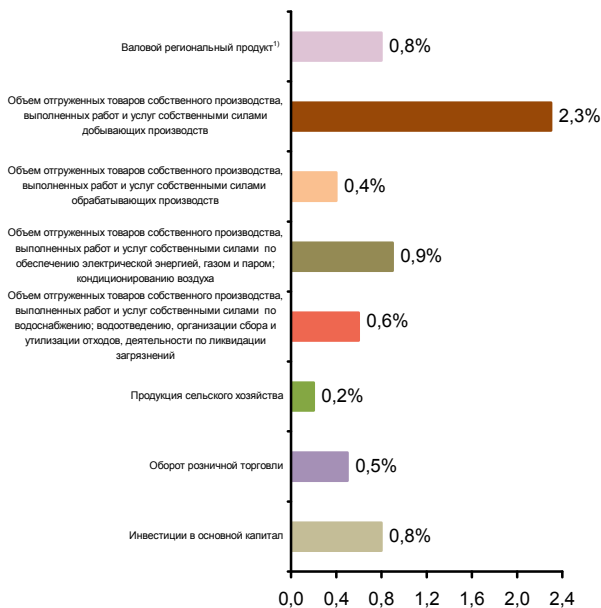

**СТРУКТУРА ВАЛОВОГО РЕГИОНАЛЬНОГО ПРОДУКТА  
ПО ВИДАМ ДЕЯТЕЛЬНОСТИ<sup>1)</sup>**  
(в текущих основных ценах)



<sup>1)</sup> 2016 г.



**СТРУКТУРА ОБЪЕМА ОТГРУЖЕННЫХ ТОВАРОВ  
СОБСТВЕННОГО ПРОИЗВОДСТВА, ВЫПОЛНЕННЫХ  
РАБОТ И УСЛУГ СОБСТВЕННЫМИ СИЛАМИ  
ОБРАБАТЫВАЮЩИХ ПРОИЗВОДСТВ  
ПО ВИДАМ ДЕЯТЕЛЬНОСТИ**

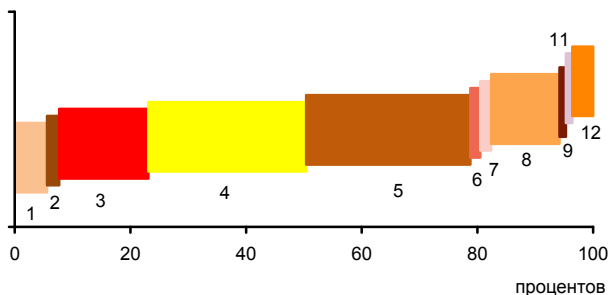

- 1 - Производство пищевых продуктов; производство напитков; производство табачных изделий (5,6%)
- 2 - Производство текстильных изделий; производство одежды; производство кожи и изделий из кожи (2,1%)
- 3 - Обработка древесины и производство изделий из дерева и пробки, кроме мебели, производство изделий из соломки и материалов для плетения (15,4%)
- 4 - Производство бумаги и бумажных изделий; деятельность полиграфическая и копирование носителей информации (31,3%)
- 5 - Производство кокса и нефтепродуктов; производство резиновых и пластмассовых изделий (28,4%)
- 6 - Производство химических веществ и химических продуктов; производство лекарственных средств и материалов, применяемых в медицинских целях (0,7%)
- 7 - Производство прочей неметаллической минеральной продукции (0,9%)
- 8 - Производство металлургическое; производство готовых металлических изделий, кроме машин и оборудования (11,8%)
- 9 - Производство компьютеров, электронных и оптических изделий; производство электрического оборудования (0,1%)
- 10 - Производство машин и оборудования, не включенных в другие группировки; производство автотранспортных средств, прицепов и полуприцепов; производство прочих транспортных средств и оборудования (0,0%)
- 11 - Производство мебели; производство прочих готовых изделий (0,1%)
- 12 - Ремонт и монтаж машин и оборудования (3,6%)

**УДЕЛЬНЫЙ ВЕС ПРОДУКЦИИ  
РАСТЕНИЕВОДСТВА И ЖИВОТНОВОДСТВА  
В ПРОДУКЦИИ СЕЛЬСКОГО ХОЗЯЙСТВА**

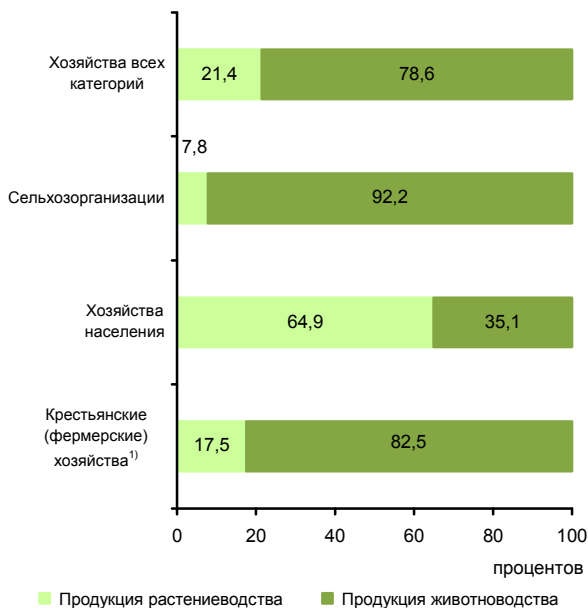

<sup>1)</sup> Включая индивидуальных предпринимателей.

**СТРУКТУРА ВНЕШНЕЙ ТОРГОВЛИ**

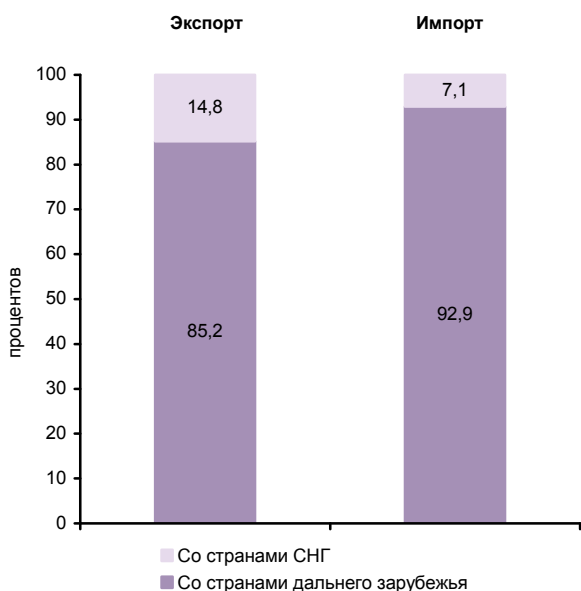

**СТРУКТУРА ДЕНЕЖНЫХ ДОХОДОВ НАСЕЛЕНИЯ  
(в процентах от общего объема денежных доходов населения)**



**ОСНОВНЫЕ СОЦИАЛЬНО-ЭКОНОМИЧЕСКИЕ ПОКАЗАТЕЛИ**

	2005	2010	2011	2012	2013	2014	2015	2016	2017
<b>НАСЕЛЕНИЕ</b>									
Численность населения (оценка на конец года), тыс. человек	963,0	899,2	889,8	880,7	872,0	864,5	856,8	850,5	840,9
в том числе:									
мужчины	457,5	424,6	420,3	415,9	412,1	408,4	404,4	401,5	396,7
женщины	505,5	474,6	469,5	464,8	459,9	456,1	452,4	449,0	444,2
Из общей численности – население в трудоспособном возрасте, тыс. человек	650,1	580,1	565,3	549,7	534,3	520,1	505,4	493,2	480,1
Число родившихся на 1000 человек населения	11,3	12,9	13,1	14,0	14,2	14,2	13,7	13,1	11,5
Число умерших на 1000 человек населения	15,5	13,1	12,4	12,2	12,0	12,2	12,4	12,4	11,8
Естественный прирост, убыль (-) на 1000 человек населения	-4,2	-0,2	0,7	1,8	2,2	2,0	1,3	0,7	-0,3
Ожидаемая продолжительность жизни при рождении, число лет:									
все население	62,12	66,87	67,95	68,33	69,27	69,05	69,40	69,45	71,05
мужчины	55,82	60,73	61,62	62,27	63,22	63,05	63,26	63,61	65,32
женщины	69,46	73,32	74,58	74,54	75,39	75,12	75,66	75,30	76,60
<b>ТРУД</b>									
Среднегодовая численность занятых <sup>1)</sup> , тыс. человек	465,6	463,0	456,6	456,3	445,0	433,7	437,7	421,8	409,9
Численность работников, занятых в государственных органах и органах местного самоуправления, тыс. человек	12,5	14,6	14,1	13,8	13,4	18,8	18,4	17,9	18,1
Численность безработных, тыс. человек	59,6	52,1	41,0	31,5	35,3	28,7	33,2	40,4	34,8
Уровень безработицы, процентов	11,1	10,1	8,2	6,4	7,1	6,0	7,0	8,7	7,8
Численность незанятых граждан, обратившихся за содействием в поиске подходящей работы в органы службы занятости населения (на конец года), тыс. человек	16,8	14,1	11,9	9,7	8,2	8,5	9,6	10,0	9,2
из них признаны безработными	15,9	13,1	10,7	8,3	6,8	6,7	7,7	8,1	7,3
<b>УРОВЕНЬ ЖИЗНИ НАСЕЛЕНИЯ И СОЦИАЛЬНАЯ СФЕРА</b>									
Среднедушевые денежные доходы (в месяц), руб.	11452	22260	23925	27040	29335	30844	32545	31529	31181
Реальные денежные доходы населения, в процентах к предыдущему году	107,4	103,1	97,7	106,1	100,4	96,7	90,8	90,3	94,7
Потребительские расходы в среднем на душу населения (в месяц), руб.	7434	13963	16099	17954	19338	20708	20153	20021	20902
Среднемесячная номинальная начисленная заработная плата работников организаций, руб.	11612	26140	28897	33971	37717	40222	41365	43662	45689
Средний размер назначенных пенсий <sup>2)</sup> , руб.	3183	9613	10502	11643	12800	13925	15484	15904	16945
Реальный размер назначенных пенсий <sup>2)</sup> , в процентах к предыдущему году	112,8	111,2	104,1	103,9	103,7	98,1	102,0	98,2	104,2
Численность пенсионеров, состоящих на учете в системе Пенсионного фонда Российской Федерации, тыс. человек	278	291	293	294	296	296	297	298	297
Удельный вес численности населения с денежными доходами ниже величины прожиточного минимума в общей численности населения субъекта, процентов	14,9	15,6	16,3	13,4	13,7	14,3	15,0	16,3	16,8
Потребление продуктов питания на душу населения в год, кг:									
мясо и мясопродукты, включая субпродукты II категории и жир-сырец	65	...	...	...	...	...	...	...	81 <sup>3)</sup>
молоко и молочные продукты	236	...	...	...	...	...	...	...	260 <sup>3)</sup>
хлебные продукты (хлеб и макаронные изделия в пересчете на муку, мука, крупа, бобовые)	123	116	116	116	111	110	110	110	108



**СЕВЕРО-ЗАПАДНЫЙ ФЕДЕРАЛЬНЫЙ ОКРУГ  
РЕСПУБЛИКА КОМИ**

Продолжение

	2005	2010	2011	2012	2013	2014	2015	2016	2017
Общая площадь жилых помещений, приходящаяся в среднем на одного жителя (на конец года) – всего, м <sup>2</sup>	23,1	24,7	25,0	25,4	25,5	25,9	26,7	27,1	27,9
в городских поселениях	22,5	23,6	23,8	24,1	24,5	24,8	25,6	26,0	26,6
в сельской местности	25,0	28,3	29,0	29,6	28,9	29,7	30,6	31,1	32,7
Численность граждан, пользующихся социальной поддержкой по оплате жилого помещения и коммунальных услуг, тыс. человек	238,5	273,7	245,4	242,5	237,5	233,6	230,0	239,7	234,7
Среднемесячный размер социальной поддержки на одного пользователя, руб.	348	632	742	767	843	876	911	835	829
Число семей, получивших субсидии на оплату жилого помещения и коммунальных услуг, тыс.	43,1	32,9	29,9	25,4	22,5	20,8	20,0	19,9	19,9
Среднемесячный размер субсидий на одну семью, руб.	1087	1275	1417	1376	1507	1515	1646	1861	2028
Численность детей, стоящих на учете для определения в дошкольные образовательные организации <sup>4)</sup> :									
всего, человек	7040	14425	14056	14383	16086	15681	14777	14616	12428
на 1000 детей в возрасте 1-6 лет	118	228	219	220	239	229	213	210	180
Охват детей дошкольным образованием, в процентах от численности детей соответствующего возраста	80,1	82,5	83,0	84,3	84,4	85,3	85,9	86,2	88,0
Число организаций, осуществляющих образовательную деятельность по образовательным программам начального, основного и среднего общего образования (на начало учебного года)	515	427	412	403	392	375	359	351	346
Численность обучающихся по образовательным программам начального, основного и среднего общего образования, тыс. человек	119	97	97	96	96	97	98	101	102
Численность студентов, обучающихся по образовательным программам среднего профессионального образования, тыс. человек									
в том числе по программам подготовки:									
квалифицированных рабочих, служащих	17,5	12,3	10,4	9,3	8,2	7,7	7,8	5,5	5,0
специалистов среднего звена	15,7	15,1	15,0	14,3	12,9	13,7	14,3	15,2	15,6
Численность студентов, обучающихся по программам бакалавриата, специалитета, магистратуры, тыс. человек	35,8	33,8	31,6	30,3	27,4	24,5	20,5	17,1	16,4
Численность врачей, человек:									
всего, тыс.	4,3	4,3	4,3	4,3	4,2	4,2	4,1	4,3	4,3
на 10 000 человек населения	45,0	47,5	47,8	48,4	48,7	48,7	48,4	50,2	51,4
Численность среднего медицинского персонала, человек:									
всего, тыс.	13,4	13,1	12,9	13,1	12,8	12,8	13,1	12,5	12,3
на 10 000 человек населения	139,3	145,6	144,7	148,3	146,6	148,3	153,4	146,9	145,8
Число больничных организаций	98	60	71	71	67	56	54	55	52
Число больничных коек:									
всего, тыс.	11,1	10,0	9,9	9,6	9,1	8,9	8,9	8,6	8,4
на 10 000 человек населения	115	112	112	109	105	103	103	102	100
Число амбулаторно-поликлинических организаций	229	123	126	140	141	148	212	215	220
Мощность амбулаторно-поликлинических организаций, посещений в смену:									
всего, тыс.	33,1	33,1	33,3	33,0	33,2	33,8	34,0	34,4	34,0
на 10 000 человек населения	343	368	374	375	380	391	397	404	405
Число зарегистрированных преступлений:									
всего, тыс.	31,0	19,7	17,2	17,6	19,7	20,7	23,9	19,0	17,2
на 100 000 человек населения	3191	2176	1928	1986	2249	2388	2780	2231	2038
<b>ВАЛОВОЙ РЕГИОНАЛЬНЫЙ ПРОДУКТ</b>									
Валовой региональный продукт:									
всего, млн. руб.	171307	353853	435959	479051	482330	484166	528403	546895	...
на душу населения, руб.	176075	390740	487364	541155	550386	557641	613975	640623	...
Индекс физического объема валового регионального продукта, в процентах к предыдущему году	104,0	102,6	105,7	101,8	96,7	95,7	98,3	98,5	...



	2005	2010	2011	2012	2013	2014	2015	2016	2017
<b>ИНВЕСТИЦИИ</b>									
Инвестиции в основной капитал (в фактически действовавших ценах), млн. руб.	50409	112313	202526	232222	199157	201032	169936	200261	129315
Индекс физического объема инвестиций в основной капитал, в процентах к предыдущему году	131,4	99,9	167,7	104,9	80,1	97,4	74,6	112,7	63,1
Удельный вес инвестиций в основной капитал, финансируемых за счет бюджетных средств, в общем объеме инвестиций, процентов	5,9	4,9	2,7	2,9	4,5	4,4	5,0	3,8	3,4
в том числе за счет федерального бюджета	1,0	0,9	0,5	0,8	1,1	1,1	1,5	1,9	1,3
<b>ОСНОВНЫЕ ФОНДЫ</b>									
Наличие основных фондов <sup>5)</sup> (на конец года; по полной учетной стоимости), млн. руб.	578010	1245540	1365693	1717183	1937731	2387770	2604880	3051661	3207276
Ввод в действие основных фондов, млн. руб.	29142	55739	74793	344764	161265	229209	146462	262796	142578
Степень износа основных фондов <sup>6)</sup> (на конец года), процентов	49,4	54,6	55,3	44,2	46,2	45,1	46,0	45,0	47,1
Удельный вес полностью изношенных основных фондов <sup>6)</sup> (на конец года; по полной учетной стоимости; в процентах от общего объема основных фондов)	11,2	18,0	22,3	18,2	22,3	19,2	22,2	23,0	22,8
<b>ПРЕДПРИЯТИЯ И ОРГАНИЗАЦИИ</b>									
Число предприятий и организаций (на конец года; по данным государственной регистрации)	21812	23290	22513	21142	21679	21158	21569	21052	19534
Число малых предприятий <sup>7)</sup> (на конец года)		11346	11585	12246	12911	12955	12190	10885	11076
<b>ПРОМЫШЛЕННОЕ ПРОИЗВОДСТВО</b>									
Объем отгруженных товаров собственного производства, выполненных работ и услуг собственными силами по видам деятельности, млн. руб.:									
добыча полезных ископаемых								301035	314270
обрабатывающие производства								164635	170537
обеспечение электрической энергией, газом и паром; кондиционирование воздуха								42000	47108
водоснабжение; водоотведение, организация сбора и утилизации отходов, деятельность по ликвидации загрязнений								5171	5715
Индекс промышленного производства <sup>8)</sup> , в процентах к предыдущему году	104,1	100,8	104,4	102,1	102,4	100,5	101,8	96,5	97,1
Индекс производства по видам деятельности, в процентах к предыдущему году:									
добыча полезных ископаемых							105,0	96,4	91,5
обрабатывающие производства							90,8	95,2	105,9
обеспечение электрической энергией, газом и паром; кондиционирование воздуха							100,7	99,4	103,8
водоснабжение; водоотведение, организация сбора и утилизации отходов, деятельность по ликвидации загрязнений							117,3	99,2	107,3
<b>СЕЛЬСКОЕ ХОЗЯЙСТВО</b>									
Продукция сельского хозяйства в хозяйствах всех категорий (в фактически действовавших ценах), млн. руб.	3973	...	...	...	...	...	...	10613 <sup>3)</sup>	9923 <sup>3)</sup>
Индекс производства продукции сельского хозяйства в хозяйствах всех категорий, в процентах к предыдущему году	97,6	...	...	...	...	...	...	104,4 <sup>3)</sup>	92,5 <sup>3)</sup>



**СЕВЕРО-ЗАПАДНЫЙ ФЕДЕРАЛЬНЫЙ ОКРУГ  
РЕСПУБЛИКА КОМИ**

Продолжение

	2005	2010	2011	2012	2013	2014	2015	2016	2017
Посевная площадь всех сельскохозяйственных культур в хозяйствах всех категорий, тыс. га	52,7	39,5	38,3	37,3	36,8	39,1	38,5	37,1	37,2
Структура посевных площадей сельскохозяйственных культур в хозяйствах всех категорий, в процентах от всей посевной площади:									
зерновые и зернобобовые культуры	0,9	0,1	0,0	0,0	0,0	0,0	0,1	0,0	0,0
картофель и овощебахчевые культуры	17,9	18,1	18,2	17,9	17,2	15,5	14,3	13,7	12,4
кормовые культуры	81,2	81,8	81,8	82,1	82,7	84,5	85,6	86,3	87,5
Поголовье скота в хозяйствах всех категорий (на конец года), тыс. голов:									
крупный рогатый скот	45,3	39,0	38,8	38,3	36,6	35,5	34,4	34,0	32,9
в том числе коровы	23,5	18,3	17,8	17,0	16,1	15,6	15,3	14,8	14,4
свины	22,7	25,0	23,1	22,2	23,3	23,5	29,8	37,5	40,0
овцы и козы	21,9	18,6	18,4	17,3	15,1	14,6	14,6	13,9	13,0
Производство в хозяйствах всех категорий, тыс. т:									
зерно (в весе после доработки)	0,5	0,0	0,0	0,0	0,0	0,0	0,0	0,0	0,0
картофель	116,9	76,6	94,5	88,6	88,4	84,4	77,9	63,4	35,5
овощи	24,5	20,2	21,7	22,8	22,5	19,6	21,4	22,9	16,8
скот и птица на убой (в убойном весе)	15,0	18,0	20,4	20,5	19,8	20,5	22,2	22,9	23,8
молоко	78,6	61,6	62,4	61,7	57,5	56,6	56,5	54,3	54,7
яйца, млн. шт.	176,2	168,2	147,6	134,5	118,6	125,9	120,0	141,1	137,1
<b>СТРОИТЕЛЬСТВО</b>									
Число действующих строительных организаций	853	1768	1603	1761	1925	2032	1813	1635	1560
Объем работ, выполненных по виду деятельности «Строительство» (в фактически действовавших ценах), млн. руб.	22773,8	56608,9	67662,0	104123,0	92221,8	81184,0	77330,4	105320,8	35076,1
Индекс физического объема работ, выполненных по виду деятельности «Строительство», в процентах к предыдущему году	149,4	121,0	110,7	139,9	81,8	84,0	84,0	113,1	32,6
Ввод в действие жилых домов, тыс. м <sup>2</sup> общей площади жилых помещений	159	80	116	88	144	156	210	240	223
Удельный вес жилых домов, построенных населением за счет собственных и привлеченных средств, в общем вводе жилья, процентов	26,5	52,7	36,8	46,5	28,8	25,9	18,9	19,6	38,3
Ввод в действие мощностей:									
дошкольных образовательных организаций, мест	-	27	760	590	605	1215	995	265	40
общеобразовательных организаций, учебных мест	-	444	389	182	20	200	623	-	-
больничных организаций, коек	25	-	-	-	-	-	-	-	-
амбулаторно-поликлинических организаций, посещений в смену	223	38	631	45	15	735	30	75	15
<b>ТОРГОВЛЯ И УСЛУГИ НАСЕЛЕНИЮ</b>									
Оборот розничной торговли (в фактически действовавших ценах):									
всего, млн. руб.	68273	110494	126605	137899	146961	157965	150511	145964	150198
на душу населения, руб.	70173	122012	141533	155776	167697	181937	174886	170979	177599
Индекс физического объема оборота розничной торговли, в процентах к предыдущему году	113,3	103,5	105,0	104,2	100,5	99,8	80,9	90,6	99,5
Оборот общественного питания (в фактически действовавших ценах), млн. руб.	2007	5081	6292	6860	7477	7895	7995	7885	8130
Индекс физического объема оборота общественного питания, в процентах к предыдущему году	107,9	104,3	110,1	103,3	102,5	96,5	90,1	93,9	101,2
Объем платных услуг населению (в фактически действовавших ценах), млн. руб.	16508	34826	38124	40449	44460	45735	45899	47153	48515
Индекс физического объема платных услуг населению, в процентах к предыдущему году	102,0	101,5	102,7	101,9	95,5	96,4	92,9	97,6	99,4



	2005	2010	2011	2012	2013	2014	2015	2016	2017
<b>ТРАНСПОРТ</b>									
Эксплуатационная длина железнодорожных путей общего пользования (на конец года), км	1671	1690	1690	1690	1690	1690	1690	1690	1690
Протяженность автомобильных дорог общего пользования с твердым покрытием (на конец года) <sup>9)</sup> , км	5510	5842	5832	5926	6260	6401	6469	6472	6480
Грузооборот автомобильного транспорта, млн. т-км	1249	1415	1337	1529	1373	1209	1214	1151	1143
Пассажирооборот автобусного транспорта общего пользования, млн. пассажиро-километров	655	756	769	825	743	846	1092	872	613
<b>ИНФОРМАЦИОННЫЕ И КОММУНИКАЦИОННЫЕ ТЕХНОЛОГИИ</b>									
Удельный вес домашних хозяйств, имевших широкополосный доступ к сети Интернет, в общем числе домашних хозяйств, процентов						68,0	82,0	80,2	75,6
Удельный вес населения, использовавшего сеть Интернет, в общей численности населения, процентов						69,7	79,0	77,9	79,6
Удельный вес организаций, использовавших широкополосный доступ к сети Интернет, в общем числе обследованных организаций, процентов		43,8	52,9	73,2	82,6	81,8	84,2	90,9	88,1
Число подключенных абонентских устройств мобильной связи на 1000 человек населения (на конец года), шт.	776,4	1792,8	1874,0	1886,7	1869,3	1825,1	1927,6	1880,4	1856,5
Число активных абонентов широкополосного доступа к сети Интернет на 100 человек населения (на конец года):									
фиксированного			14,7	16,5	16,9	17,6	26,7	28,8	25,1
мобильного			38,9	44,7	45,5	47,4	74,5	75,6	75,2
<b>ФИНАНСЫ</b>									
Доходы консолидированного бюджета субъекта, млн. руб.	24480	49551	58076	67085	62191	65768	67420	71850	82654
из них доходы муниципальных образований	13858	22291	26637	33018	33090	35368	33089	33286	32771
Расходы консолидированного бюджета субъекта, млн. руб.	23507	48564	59331	69020	74619	76682	76085	78124	79849
из них расходы муниципальных образований	13520	22666	26226	31638	33933	36006	34173	34118	33306
Поступление налогов, сборов и иных обязательных платежей в бюджетную систему Российской Федерации, млн. руб.	60180	80453	107243	117038	120327	129061	152085	148514	178758
Задолженность по налогам и сборам в бюджетную систему Российской Федерации, млн. руб.	9334	6891	6952	6476	4660	4431	4689	5743	3600
<b>ЦЕНЫ</b>									
Индекс потребительских цен (декабрь к декабрю предыдущего года), процентов	110,8	108,1	106,3	106,0	106,6	110,9	113,2	104,8	102,4
Стоимость фиксированного набора потребительских товаров и услуг (на конец года):									
руб.	5467,9	10284,6	10722,2	11361,2	12219,4	13228,1	14616,4	15319,1	15861,4
в процентах к среднероссийской стоимости	116	118	117	115	114	110	109	108	107
<p><sup>1)</sup> Начиная с 2015 г. данные рассчитаны в соответствии с актуализированной методикой расчета баланса трудовых ресурсов и оценки затрат труда.</p> <p><sup>2)</sup> Данные за 2016-2017 гг. приведены не включая единовременную денежную выплату в размере 5 тысяч рублей, назначенную в соответствии с Федеральным законом от 22 ноября 2016 г. № 385-ФЗ. Средний размер назначенных пенсий, включая единовременную денежную выплату, составил по состоянию на 1 января 2017 г. – 20904 рублей, реальный размер назначенных пенсий по состоянию на 1 января 2017 г. – 129,1%, по состоянию на 1 января 2018 г. – 79,3%.</p> <p><sup>3)</sup> Первая оценка данных с учетом итогов Всероссийской сельскохозяйственной переписи 2016 года. Окончательные данные, пересчитанные с учетом итогов Всероссийской сельскохозяйственной переписи 2016 года, будут опубликованы в официальных изданиях Росстата 2019 года.</p> <p><sup>4)</sup> Начиная с 2015 г. по данным Минпросвещения России. Данные выгружены из федерального сегмента электронной очереди по состоянию на 31 декабря 2017 г.</p> <p><sup>5)</sup> С учетом переоценки (см. методологические пояснения к разделу).</p> <p><sup>6)</sup> По коммерческим организациям (без субъектов малого предпринимательства).</p> <p><sup>7)</sup> Данные за 2010 и 2015 гг. приведены по итогам сплошного наблюдения за деятельностью субъектов малого и среднего предпринимательства.</p> <p><sup>8)</sup> С 2015 г. данные приведены по агрегированному индексу производства по видам экономической деятельности «Добыча полезных ископаемых», «Обрабатывающие производства», «Обеспечение электрической энергией, газом и паром; кондиционирование воздуха», «Водоснабжение; водоотведение, организация сбора и утилизации отходов, деятельность по ликвидации загрязнений» (ОКВЭД2), до 2015 г. – по видам экономической деятельности «Добыча полезных ископаемых», «Обрабатывающие производства», «Производство и распределение электроэнергии, газа и воды» (ОКВЭД).</p> <p><sup>9)</sup> С 2012 г. – включая протяженность улиц.</p>									



# АРХАНГЕЛЬСКАЯ ОБЛАСТЬ



Площадь территории – 589,9 тыс. км<sup>2</sup>

Климат умеренного пояса (атлантико-континентальный)

Средняя температура января 2017 г.<sup>1)</sup>: -10,8°С

Средняя температура июля 2017 г.<sup>1)</sup>: +15,9°С

Население (оценка на 1 января 2018 г.), тыс. человек:

все население – 1155,5

городское – 900,9

сельское – 254,1

Национальная структура населения

(по переписи на 14 октября 2010 г.), процентов к населению, указавшему национальную принадлежность:

русские – 95,6

украинцы – 1,4

ненцы – 0,6

белорусы – 0,5

коми – 0,4

другие национальности – 1,5

Наиболее крупные города

(число жителей – оценка на 1 января 2018 г.), тыс. человек:

**Архангельск** – 349,7

Северодвинск – 183,3

Котлас – 61,8

Новодвинск – 38,4

Коряжма – 36,7

Плотность населения (на 1 января 2018 г.) – 2,0 человека на 1 км<sup>2</sup>

Муниципальные образования (на 1 января 2018 г.) – 225

в том числе:

муниципальные районы – 20

городские округа – 8

городские поселения – 21

сельские поселения – 176

## РАСПРЕДЕЛЕНИЕ ЧИСЛА МИГРАНТОВ ПО ОСНОВНЫМ ПОТОКАМ ПЕРЕДВИЖЕНИЯ в 2017 г.

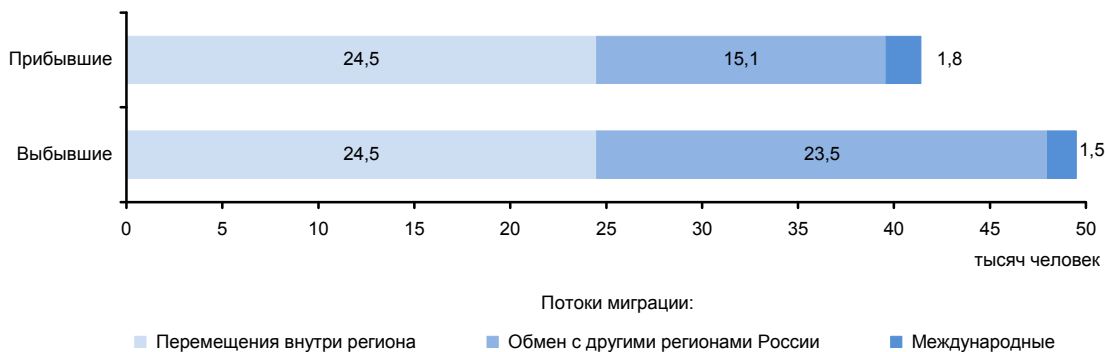

<sup>1)</sup> Для Архангельской области без Ненецкого автономного округа: средняя температура января 2017 г.: -11,0°С; средняя температура июля 2017 г.: +16,7°С.



### ЭКОНОМИКА ОБЛАСТИ в 2017 г.

В структуре валового регионального продукта в 2016 г. основными видами экономической деятельности являлись: добыча полезных ископаемых – 30,1%; обрабатывающие производства – 14,0; транспорт и связь – 12,1; оптовая и розничная торговля, ремонт автотранспортных средств, мотоциклов, бытовых изделий и предметов личного пользования – 7,5%.

Индекс промышленного производства по сравнению с 2016 г. составил 115,6%, по видам деятельности «Добыча полезных ископаемых» – 97,4%, «Обрабатывающие производства» – 136,6%, «Обеспечение электрической энергией, газом и паром; кондиционирование воздуха» – 99,3%, «Водоснабжение; водоотведение, организация сбора и утилизации отходов, деятельность по ликвидации загрязнений» – 109,7%. В объеме отгруженных товаров собственного производства, выполненных работ и услуг собственными силами по добыче полезных ископаемых область (без Ненецкого автономного округа) занимает 37 место в России (в федеральном округе – 5), по обрабатывающим производствам – 36 (5), по обеспечению электрической энергией, газом и паром; кондиционированию воздуха – 48 (6), по водоснабжению; водоотведению, организации сбора и утилизации отходов, деятельности по ликвидации загрязнений – 49 (7).

На долю области приходится четверть производства в стране целлюлозы, значительная часть – пиломатериалов и лесоматериалов необработанных, бумаги и картона.

Сельское хозяйство области представлено мясомолочным животноводством, оленеводством, овощеводством, картофелеводством. Занимаются также охотой, звероводством.

Оборот розничной торговли составил 252,1 млрд. руб., или 102,7% (в сопоставимых ценах) к 2016 г. По уровню оборота розничной торговли на душу населения область (без Ненецкого автономного округа) заняла 14 место в Российской Федерации (в 2016 г. – 17 место). В структуре оборота розничной торговли удельный вес пищевых продуктов, включая напитки, и табачных изделий составил 53,9%, непродовольственных товаров – 46,1% (в 2016 г. – соответственно 55,9 и 44,1%).

Оборот общественного питания составил 14,5 млрд. руб., или 108,3% (в сопоставимых ценах) к 2016 г.

Сальдированный финансовый результат (прибыль минус убыток) деятельности организаций составил 46764 млн. руб.

В объеме инвестиций в основной капитал 60,9% заняли собственные средства, 39,1% - привлеченные средства.

Объем финансовых вложений, поступивших в экономику области, составил 470724 млн. руб.

Сальдо прямых иностранных инвестиций, по данным Банка России, составило 291 млн. долл. США.

Внешнеторговый оборот области составил 2599,3 млн. долл. США, в том числе экспорт – 2406,4 млн. долл. США, или 115,2% к уровню 2016 г., импорт – соответственно 192,8 млн. долл. США и 87,3%.

**УДЕЛЬНЫЙ ВЕС ОБЛАСТИ  
В ОБЩЕРОССИЙСКИХ ОСНОВНЫХ  
ЭКОНОМИЧЕСКИХ ПОКАЗАТЕЛЯХ**

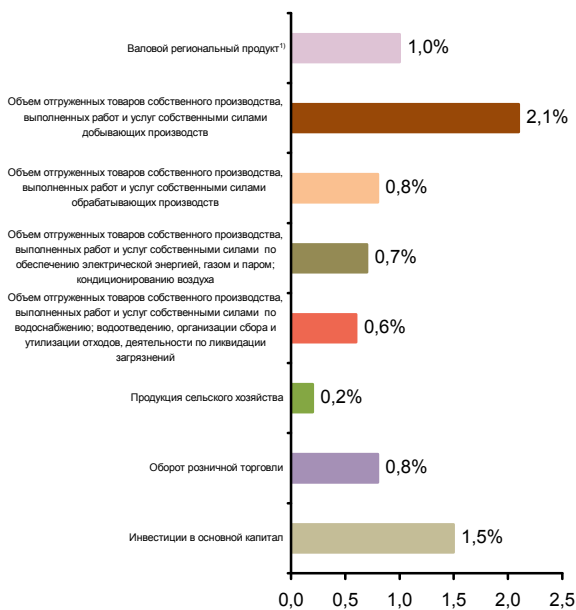

**СТРУКТУРА ВАЛОВОГО РЕГИОНАЛЬНОГО ПРОДУКТА  
ПО ВИДАМ ДЕЯТЕЛЬНОСТИ<sup>1)</sup>**  
(в текущих основных ценах)



<sup>1)</sup> 2016 г.



**СТРУКТУРА ОБЪЕМА ОТГРУЖЕННЫХ ТОВАРОВ  
СОБСТВЕННОГО ПРОИЗВОДСТВА, ВЫПОЛНЕННЫХ  
РАБОТ И УСЛУГ СОБСТВЕННЫМИ СИЛАМИ  
ОБРАБАТЫВАЮЩИХ ПРОИЗВОДСТВ  
ПО ВИДАМ ДЕЯТЕЛЬНОСТИ**

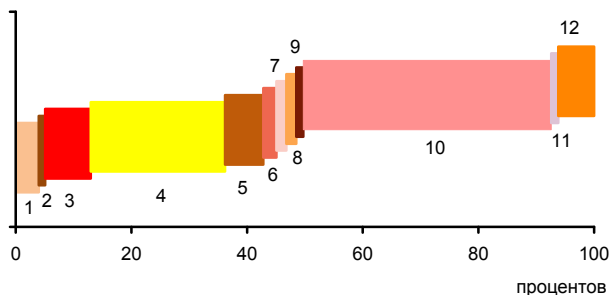

- 1 - Производство пищевых продуктов; производство напитков; производство табачных изделий (4,0%)
- 2 - Производство текстильных изделий; производство одежды; производство кожи и изделий из кожи (0,1%)
- 3 - Обработка древесины и производство изделий из дерева и пробки, кроме мебели, производство изделий из соломки и материалов для плетения (7,9%)
- 4 - Производство бумаги и бумажных изделий; деятельность полиграфическая и копирование носителей информации (23,2%)
- 5 - Производство кокса и нефтепродуктов; производство резиновых и пластмассовых изделий (6,6%)
- 6 - Производство химических веществ и химических продуктов; производство лекарственных средств и материалов, применяемых в медицинских целях (1,3%)
- 7 - Производство прочей неметаллической минеральной продукции (0,7%)
- 8 - Производство металлургическое; производство готовых металлических изделий, кроме машин и оборудования (1,7%)
- 9 - Производство компьютеров, электронных и оптических изделий; производство электрического оборудования (0,2%)
- 10 - Производство машин и оборудования, не включенных в другие группировки; производство автотранспортных средств, прицепов и полуприцепов; производство прочих транспортных средств и оборудования (47,9%)
- 11 - Производство мебели; производство прочих готовых изделий (0,2%)
- 12 - Ремонт и монтаж машин и оборудования (6,2%)

**УДЕЛЬНЫЙ ВЕС ПРОДУКЦИИ  
РАСТЕНИЕВОДСТВА И ЖИВОТНОВОДСТВА  
В ПРОДУКЦИИ СЕЛЬСКОГО ХОЗЯЙСТВА**



<sup>1)</sup> Включая индивидуальных предпринимателей.

**СТРУКТУРА ВНЕШНЕЙ ТОРГОВЛИ**

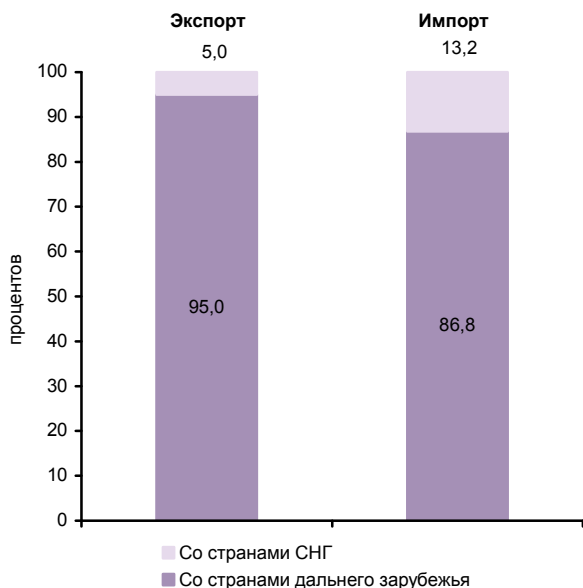

**СТРУКТУРА ДЕНЕЖНЫХ ДОХОДОВ НАСЕЛЕНИЯ  
(в процентах от общего объема денежных доходов населения)**



**ОСНОВНЫЕ СОЦИАЛЬНО-ЭКОНОМИЧЕСКИЕ ПОКАЗАТЕЛИ**

	2005	2010	2011	2012	2013	2014	2015	2016	2017
<b>НАСЕЛЕНИЕ</b>									
Численность населения (оценка на конец года), тыс. человек	1281,8	1224,9	1213,5	1202,3	1191,8	1183,3	1174,1	1165,7	1155,0
в том числе:									
мужчины	598,9	571,8	567,0	562,3	557,6	553,9	549,9	546,2	541,2
женщины	682,9	653,1	646,5	640,0	634,2	629,4	624,2	619,5	613,8
Из общей численности – население в трудоспособном возрасте, тыс. человек	826,3	751,8	732,9	713,2	694,6	677,6	659,7	644,5	630,3
Число родившихся на 1000 человек населения	10,8	12,6	12,2	12,8	12,8	12,6	12,4	12,0	10,7
Число умерших на 1000 человек населения	17,1	14,6	13,9	13,6	13,3	13,3	13,5	13,5	13,0
Естественный прирост, убыль (-) на 1000 человек населения	-6,3	-2,0	-1,7	-0,8	-0,5	-0,7	-1,1	-1,5	-2,3
Ожидаемая продолжительность жизни при рождении, число лет:									
все население	62,98	67,89	68,75	69,65	70,16	70,23	70,71	70,82	71,94
мужчины	56,16	61,68	62,69	63,69	64,11	64,19	64,85	64,95	66,12
женщины	71,12	74,50	75,00	75,67	76,27	76,34	76,60	76,72	77,71
<b>ТРУД</b>									
Среднегодовая численность занятых <sup>1)</sup> , тыс. человек	601,5	606,6	605,9	603,8	599,3	594,3	558,4	547,5	544,6
Численность работников, занятых в государственных органах и органах местного самоуправления, тыс. человек	15,4	17,0	17,9	17,8	17,6	23,8	22,9	21,3	21,6
Численность безработных, тыс. человек	37,9	45,6	38,7	34,1	38,2	44,3	41,8	42,2	38,0
Уровень безработицы, процентов	5,5	6,9	5,9	5,4	6,1	7,2	6,8	7,1	6,5
Численность незанятых граждан, обратившихся за содействием в поиске подходящей работы в органы службы занятости населения (на конец года), тыс. человек	16,7	17,6	13,7	12,7	11,9	11,5	14,8	13,0	11,1
из них признаны безработными	16,3	15,9	12,2	11,0	9,9	9,6	11,4	10,3	9,2
<b>УРОВЕНЬ ЖИЗНИ НАСЕЛЕНИЯ И СОЦИАЛЬНАЯ СФЕРА</b>									
Среднедушевые денежные доходы (в месяц), руб.	7903	19609	21455	23142	26263	29432	32585	32507	33161
Реальные денежные доходы населения, в процентах к предыдущему году	113,5	102,8	100,5	104,5	105,8	102,5	94,6	92,4	98,0
Потребительские расходы в среднем на душу населения (в месяц), руб.	4791	11971	14108	15524	17560	19949	21823	22862	24503
Среднемесячная номинальная начисленная заработная плата работников организаций, руб.	9874	22192	24611	28531	32465	35572	38300	40790	42950
Средний размер назначенных пенсий <sup>2)</sup> , руб.	3089	9462	10327	11437	12555	13628	15162	15596	16709
Реальный размер назначенных пенсий <sup>3)</sup> , в процентах к предыдущему году	113,4	112,0	105,3	104,0	103,0	96,1	101,6	98,3	106,2
Численность пенсионеров, состоящих на учете в системе Пенсионного фонда Российской Федерации, тыс. человек	412	422	424	426	427	428	429	429	427
Удельный вес численности населения с денежными доходами ниже величины прожиточного минимума в общей численности населения субъекта, процентов	17,5	14,0	14,4	13,2	14,1	14,1	15,8	14,7	13,9
Потребление продуктов питания на душу населения в год, кг:									
мясо и мясопродукты, включая субпродукты II категории и жир-сырец	41	...	...	...	...	...	...	...	64 <sup>3)</sup>
молоко и молочные продукты	140	...	...	...	...	...	...	...	176 <sup>3)</sup>
хлебные продукты (хлеб и макаронные изделия в пересчете на муку, мука, крупа, бобовые)	110	109	109	109	110	107	106	107	105



**СЕВЕРО-ЗАПАДНЫЙ ФЕДЕРАЛЬНЫЙ ОКРУГ  
АРХАНГЕЛЬСКАЯ ОБЛАСТЬ**

Продолжение

	2005	2010	2011	2012	2013	2014	2015	2016	2017
Общая площадь жилых помещений, приходящаяся в среднем на одного жителя (на конец года) – всего, м <sup>2</sup>	23,5	25,3	25,4	25,9	25,6	26,1	26,6	27,0	27,5
в городских поселениях	21,8	22,8	23,0	23,3	22,8	23,0	23,4	23,8	24,2
в сельской местности	28,2	33,2	33,0	34,2	34,8	36,2	37,5	38,5	39,3
Численность граждан, пользующихся социальной поддержкой по оплате жилого помещения и коммунальных услуг, тыс. человек	433,7	405,4	411,5	409,2	410,7	409,0	402,4	404,5	394,6
Среднемесячный размер социальной поддержки на одного пользователя, руб.	197	621	674	633	637	709	756	774	866
Число семей, получивших субсидии на оплату жилого помещения и коммунальных услуг, тыс.	34,0	26,5	46,3	39,3	35,6	31,0	29,1	26,7	25,0
Среднемесячный размер субсидий на одну семью, руб.	448	1004	1329	1286	1251	1242	1104	1228	1385
Численность детей, стоящих на учете для определения в дошкольные образовательные организации <sup>1</sup> :									
всего, человек	17370	30616	31823	30618	29798	29211	28072	27972	25748
на 1000 детей в возрасте 1-6 лет	232	380	378	358	340	332	319	319	297
Охват детей дошкольным образованием, в процентах от численности детей соответствующего возраста	76,1	76,9	75,6	76,2	76,5	77,2	79,1	80,1	80,8
Число организаций, осуществляющих образовательную деятельность по образовательным программам начального, основного и среднего общего образования (на начало учебного года)	525	453	437	412	404	399	388	392	376
Численность обучающихся по образовательным программам начального, основного и среднего общего образования, тыс. человек	138	120	122	122	122	124	126	131	133
Численность студентов, обучающихся по образовательным программам среднего профессионального образования, тыс. человек									
в том числе по программам подготовки:									
квалифицированных рабочих, служащих	22,1	12,5	11,2	10,3	9,7	9,4	9,2	8,2	8,0
специалистов среднего звена	25,3	19,1	18,4	18,0	16,6	18,0	16,1	18,7	18,6
Численность студентов, обучающихся по программам бакалавриата, специалитета, магистратуры, тыс. человек	47,7	42,2	37,9	32,9	28,9	25,7	22,7	19,1	18,9
Численность врачей, человек:									
всего, тыс.	6,8	6,9	6,9	6,6	6,5	6,6	6,2	6,3	6,4
на 10 000 человек населения	53,2	56,6	56,6	54,8	54,5	55,8	53,2	53,9	55,0
Численность среднего медицинского персонала, человек:									
всего, тыс.	18,1	17,0	16,6	16,7	16,6	16,3	16,1	15,7	15,3
на 10 000 человек населения	141,2	138,7	136,7	139,2	138,9	138,1	137,5	134,8	132,7
Число больничных организаций	98	80	71	70	71	74	70	70	65
Число больничных коек:									
всего, тыс.	15,7	12,6	12,4	12,9	12,6	12,3	11,5	10,9	10,5
на 10 000 человек населения	122	103	102	108	106	104	98	94	91
Число амбулаторно-поликлинических организаций	149	169	238	250	240	244	231	214	237
Мощность амбулаторно-поликлинических организаций, посещений в смену:									
всего, тыс.	43,3	43,5	42,1	44,2	44,8	44,7	44,5	44,6	45,0
на 10 000 человек населения	338	355	347	367	376	377	379	382	390
Число зарегистрированных преступлений:									
всего, тыс.	31,3	24,9	24,8	23,0	21,2	19,7	23,2	20,8	20,0
на 100 000 человек населения	2425	2022	2033	1903	1770	1661	1964	1774	1721
<b>ВАЛОВОЙ РЕГИОНАЛЬНЫЙ ПРОДУКТ</b>									
Валовой региональный продукт:									
всего, млн. руб.	166433	372805	439117	472471	500095	542695	627698	683360	...
на душу населения, руб.	128965	302801	360166	391146	417776	456986	532534	584111	...
Индекс физического объема валового регионального продукта, в процентах к предыдущему году	109,0	100,8	101,7	100,6	101,1	102,0	103,3	102,6	...



**СЕВЕРО-ЗАПАДНЫЙ ФЕДЕРАЛЬНЫЙ ОКРУГ  
АРХАНГЕЛЬСКАЯ ОБЛАСТЬ**

Продолжение

	2005	2010	2011	2012	2013	2014	2015	2016	2017
<b>ИНВЕСТИЦИИ</b>									
Инвестиции в основной капитал (в фактически действовавших ценах), млн. руб.	47710	99686	134722	162514	157276	157720	172221	169432	245663
Индекс физического объема инвестиций в основной капитал, в процентах к предыдущему году	124,9	126,4	122,0	110,5	90,2	96,3	97,4	92,6	145,0
Удельный вес инвестиций в основной капитал, финансируемых за счет бюджетных средств, в общем объеме инвестиций, процентов	6,8	18,1	23,3	15,4	21,8	17,3	11,2	17,0	16,2
в том числе за счет федерального бюджета	2,8	7,9	17,8	11,4	18,0	13,3	8,1	13,4	11,9
<b>ОСНОВНЫЕ ФОНДЫ</b>									
Наличие основных фондов <sup>5)</sup> (на конец года; по полной учетной стоимости), млн. руб.	452384	1068113	1161604	1259415	1399524	1508181	1621368	1957337	2174492
Ввод в действие основных фондов, млн. руб.	36555	75886	105414	136145	149493	128758	128917	162502	154435
Степень износа основных фондов <sup>6)</sup> (на конец года), процентов	44,0	36,1	38,4	38,4	41,0	44,1	46,1	46,6	48,1
Удельный вес полностью изношенных основных фондов <sup>6)</sup> (на конец года; по полной учетной стоимости; в процентах от общего объема основных фондов)	14,0	7,7	9,7	9,8	10,6	10,3	10,6	11,9	12,9
<b>ПРЕДПРИЯТИЯ И ОРГАНИЗАЦИИ</b>									
Число предприятий и организаций (на конец года; по данным государственной регистрации)	24779	26489	26121	26068	26752	25758	26196	24291	23153
Число малых предприятий <sup>7)</sup> (на конец года)		11777	12621	14655	17428	14636	14093	14597	14496
<b>ПРОМЫШЛЕННОЕ ПРОИЗВОДСТВО</b>									
Объем отгруженных товаров собственного производства, выполненных работ и услуг собственными силами по видам деятельности, млн. руб.:									
добыча полезных ископаемых								257979	294998
обрабатывающие производства								167831	310669
обеспечение электрической энергией, газом и паром; кондиционирование воздуха								34970	36674
водоснабжение; водоотведение, организация сбора и утилизации отходов, деятельность по ликвидации загрязнений								4902	5767
Индекс промышленного производства <sup>8)</sup> , в процентах к предыдущему году	117,3	104,9	88,8	95,1	102,4	89,6	105,5	106,9	115,6
Индекс производства по видам деятельности, в процентах к предыдущему году:									
добыча полезных ископаемых							112,2	114,9	97,4
обрабатывающие производства							100,2	99,1	136,6
обеспечение электрической энергией, газом и паром; кондиционирование воздуха							99,1	105,0	99,3
водоснабжение; водоотведение, организация сбора и утилизации отходов, деятельность по ликвидации загрязнений							99,8	103,3	109,7
<b>СЕЛЬСКОЕ ХОЗЯЙСТВО</b>									
Продукция сельского хозяйства в хозяйствах всех категорий (в фактически действовавших ценах), млн. руб.	5251	...	...	...	...	...	...	12499 <sup>3)</sup>	11016 <sup>3)</sup>
Индекс производства продукции сельского хозяйства в хозяйствах всех категорий, в процентах к предыдущему году	93,6	...	...	...	...	...	...	100,5 <sup>3)</sup>	84,4 <sup>3)</sup>



**СЕВЕРО-ЗАПАДНЫЙ ФЕДЕРАЛЬНЫЙ ОКРУГ  
АРХАНГЕЛЬСКАЯ ОБЛАСТЬ**

Продолжение

	2005	2010	2011	2012	2013	2014	2015	2016	2017
Посевная площадь всех сельскохозяйственных культур в хозяйствах всех категорий, тыс. га	134,5	103,1	95,5	95,2	87,8	84,7	74,7	71,0	71,0
Структура посевных площадей сельскохозяйственных культур в хозяйствах всех категорий, в процентах от всей посевной площади:									
зерновые и зернобобовые культуры	2,2	2,2	3,3	2,8	2,8	3,6	3,7	4,5	1,8
картофель и овощебахчевые культуры	12,7	10,8	11,1	10,8	11,3	11,3	12,1	12,2	11,4
кормовые культуры	85,2	87,1	85,6	86,4	86,0	85,2	84,2	83,3	86,8
Поголовье скота в хозяйствах всех категорий (на конец года), тыс. голов:									
крупный рогатый скот	74,1	56,9	54,3	52,7	50,6	47,3	47,1	47,0	45,9
в том числе коровы	34,4	25,9	25,7	24,2	22,6	21,5	21,4	21,1	20,9
свины	22,4	24,6	21,8	16,5	13,6	11,9	12,0	11,6	9,2
овцы и козы	33,3	18,1	16,3	15,0	12,8	11,9	11,7	9,4	7,9
Производство в хозяйствах всех категорий, тыс. т:									
зерно (в весе после доработки)	3,7	3,4	7,1	3,7	3,6	5,6	5,1	4,6	1,6
картофель	221,5	112,5	126,0	118,0	112,3	110,8	107,1	107,7	61,8
овощи	45,6	32,5	28,9	34,4	34,2	33,8	31,1	32,5	24,3
скот и птица на убой (в убойном весе)	14,7	20,8	28,0	30,2	26,1	26,4	9,6	6,8	6,5
молоко	135,6	122,7	120,7	121,6	116,1	117,8	121,3	124,9	126,3
яйца, млн. шт.	144,7	248,6	232,1	212,6	107,4	166,1	52,9	29,6	68,6
<b>СТРОИТЕЛЬСТВО</b>									
Число действующих строительных организаций	350	545	594	569	636	801	2195	1941	1941
Объем работ, выполненных по виду деятельности «Строительство» (в фактически действовавших ценах), млн. руб.	23218,4	32936,5	39207,5	35476,1	52319,9	39997,6	45903,8	56707,3	69743,3
Индекс физического объема работ, выполненных по виду деятельности «Строительство», в процентах к предыдущему году	155,4	139,9	107,5	79,3	135,9	73,2	95,3	102,4	124,8
Ввод в действие жилых домов, тыс. м <sup>2</sup> общей площади жилых помещений	118	288	283	303	327	356	394	366	423
Удельный вес жилых домов, построенных населением за счет собственных и привлеченных средств, в общем вводе жилья, процентов	41,2	36,5	47,0	45,1	36,1	42,6	37,2	41,2	34,0
Ввод в действие мощностей:									
дошкольных образовательных организаций, мест	-	-	140	437	60	550	1245	400	320
общеобразовательных организаций, учебных мест	162	1180	376	150	680	492	950	950	610
больничных организаций, коек	268	-	480	-	360	53	-	-	-
амбулаторно-поликлинических организаций, посещений в смену	10	15	189	943	236	198	437	15	-
<b>ТОРГОВЛЯ И УСЛУГИ НАСЕЛЕНИЮ</b>									
Оборот розничной торговли (в фактически действовавших ценах):									
всего, млн. руб.	53824	122993	144731	163824	184727	209593	228981	237515	252084
на душу населения, руб.	41707	99898	118709	135625	154320	176491	194266	203019	217241
Индекс физического объема оборота розничной торговли, в процентах к предыдущему году	112,5	105,7	109,0	108,0	106,6	103,9	93,1	96,6	102,7
Оборот общественного питания (в фактически действовавших ценах), млн. руб.	2303	5808	7174	8425	9323	10692	12031	13010	14456
Индекс физического объема оборота общественного питания, в процентах к предыдущему году	102,6	101,9	108,1	114,1	106,6	107,5	94,3	102,8	108,3
Объем платных услуг населению (в фактически действовавших ценах), млн. руб.	18066	46664	52495	57539	54294	59625	63710	65824	68478
Индекс физического объема платных услуг населению, в процентах к предыдущему году	111,0	95,2	103,5	105,5	100,4	102,9	98,4	98,2	98,6



**СЕВЕРО-ЗАПАДНЫЙ ФЕДЕРАЛЬНЫЙ ОКРУГ  
АРХАНГЕЛЬСКАЯ ОБЛАСТЬ**

Продолжение

	2005	2010	2011	2012	2013	2014	2015	2016	2017
<b>ТРАНСПОРТ</b>									
Эксплуатационная длина железнодорожных путей общего пользования (на конец года), км	1781	1767	1767	1767	1767	1767	1767	1767	1767
Протяженность автомобильных дорог общего пользования с твердым покрытием (на конец года), км	7445	10761	11196	11759	12307	12286	12394	12330	12190
Грузооборот автомобильного транспорта, млн. т-км	1455	3056	3348	3615	4225	3503	2974	2174	2295
Пассажирооборот автобусного транспорта общего пользования, млн. пассажиро-километров	808	789	789	777	518	820	843	805	798
<b>ИНФОРМАЦИОННЫЕ И КОММУНИКАЦИОННЫЕ ТЕХНОЛОГИИ</b>									
Удельный вес домашних хозяйств, имевших широкополосный доступ к сети Интернет, в общем числе домашних хозяйств, процентов						69,7	76,2	71,4	67,0
Удельный вес населения, использовавшего сеть Интернет, в общей численности населения, процентов						72,3	75,3	78,0	77,7
Удельный вес организаций, использовавших широкополосный доступ к сети Интернет, в общем числе обследованных организаций, процентов		48,2	58,1	73,8	78,3	82,1	77,5	81,5	83,2
Число подключенных абонентских устройств мобильной связи на 1000 человек населения (на конец года), шт.	771,9	1790,8	1890,0	1925,1	1961,2	1907,7	1983,4	1975,8	1854,5
Число активных абонентов широкополосного доступа к сети Интернет на 100 человек населения (на конец года):			14,1	15,6	16,2	16,8	17,5	17,3	21,9
фиксированного			38,5	43,6	47,2	49,7	51,7	57,1	66,9
мобильного									
<b>ФИНАНСЫ<sup>9)</sup></b>									
Доходы консолидированного бюджета субъекта, млн. руб.	22451	60969	62807	65787	73371	75440	78414	76278	83409
из них доходы муниципальных образований	11500	29072	32130	30567	34974	37041	37386	34718	35459
Расходы консолидированного бюджета субъекта, млн. руб.	22231	61189	68419	70906	79130	82798	81204	81717	84354
из них расходы муниципальных образований	11762	28066	33048	31851	35247	37326	37798	36135	35565
Поступление налогов, сборов и иных обязательных платежей в бюджетную систему Российской Федерации, млн. руб.	16913	31034	36480	39558	44558	48815	63170	53042	68990
Задолженность по налогам и сборам в бюджетную систему Российской Федерации, млн. руб.	4468	4098	4102	3873	3934	4179	4457	4591	4300
<b>ЦЕНЫ</b>									
Индекс потребительских цен (декабрь к декабрю предыдущего года), процентов	109,7	109,4	105,4	105,9	106,7	113,0	113,0	104,7	101,6
Стоимость фиксированного набора потребительских товаров и услуг (на конец года):									
руб.	4950,8	9838,7	10505,9	11061,9	12272,7	13358,8	14799,3	15816,9	16329,8
в процентах к среднероссийской стоимости	105	113	115	112	114	111	110	111	110
<p><sup>1)</sup> Начиная с 2015 г. данные рассчитаны в соответствии с актуализированной методикой расчета баланса трудовых ресурсов и оценки затрат труда.</p> <p><sup>2)</sup> Данные за 2016-2017 гг. приведены не включая единовременную денежную выплату в размере 5 тысяч рублей, назначенную в соответствии с Федеральным законом от 22 ноября 2016 г. № 385-ФЗ. Средний размер назначенных пенсий, включая единовременную денежную выплату, составил по состоянию на 1 января 2017 г. – 20596 рублей, реальный размер назначенных пенсий по состоянию на 1 января 2017 г. – 129,8%, по состоянию на 1 января 2018 г. – 80,4%.</p> <p><sup>3)</sup> Первая оценка данных с учетом итогов Всероссийской сельскохозяйственной переписи 2016 года. Окончательные данные, пересчитанные с учетом итогов Всероссийской сельскохозяйственной переписи 2016 года, будут опубликованы в официальных изданиях Росстата 2019 года.</p> <p><sup>4)</sup> Начиная с 2015 г. по данным Минпросвещения России. Данные выгружены из федерального сегмента электронной очереди по состоянию на 31 декабря 2017 г.</p> <p><sup>5)</sup> С учетом переоценки (см. методологические пояснения).</p> <p><sup>6)</sup> По коммерческим организациям (без субъектов малого предпринимательства).</p> <p><sup>7)</sup> Данные за 2010 и 2015 гг. приведены по итогам сплошного наблюдения за деятельностью субъектов малого и среднего предпринимательства.</p> <p><sup>8)</sup> С 2015 г. данные приведены по агрегированному индексу производства по видам экономической деятельности «Добыча полезных ископаемых», «Обрабатывающие производства», «Обеспечение электрической энергией, газом и паром; кондиционирование воздуха», «Водоснабжение; водоотведение, организация сбора и утилизация отходов, деятельность по ликвидации загрязнений» (ОКВЭД2), до 2015 г. – по видам экономической деятельности «Добыча полезных ископаемых», «Обрабатывающие производства», «Производство и распределение электроэнергии, газа и воды» (ОКВЭД).</p> <p><sup>9)</sup> Без учета данных по автономному округу, входящему в состав субъекта.</p>									



**ОСНОВНЫЕ СОЦИАЛЬНО-ЭКОНОМИЧЕСКИЕ ПОКАЗАТЕЛИ**

	2005	2010	2011	2012	2013	2014	2015	2016	2017
<b>НАСЕЛЕНИЕ</b>									
Численность населения (оценка на конец года), тыс. человек	1257,3	1182,8	1171,1	1159,5	1148,8	1139,9	1130,2	1121,8	1111,0
в том числе:									
мужчины		551,3	546,3	541,5	536,6	532,8	528,5	524,8	519,8
женщины		631,5	624,8	618,0	612,2	607,1	601,7	597,0	591,2
Из общей численности – население в трудоспособном возрасте, тыс. человек		725,3	706,5	687,0	668,6	651,7	634,0	619,2	605,3
Число родившихся на 1000 человек населения			12,1	12,6	12,7	12,5	12,2	11,8	10,5
Число умерших на 1000 человек населения			14,0	13,8	13,4	13,4	13,6	13,7	13,2
Естественный прирост, убыль (-) на 1000 человек населения			-1,9	-1,2	-0,7	-0,9	-1,4	-1,9	-2,7
Ожидаемая продолжительность жизни при рождении, число лет:									
все население	62,97	67,99	68,84	69,71	70,27	70,20	70,70	70,80	71,96
мужчины	56,18	61,77	62,78	63,80	64,27	64,16	64,84	64,96	66,14
женщины	71,08	74,59	75,06	75,64	76,30	76,32	76,60	76,65	77,72
<b>ТРУД</b>									
Среднегодовая численность занятых <sup>1)</sup> , тыс. человек	573,9	574,8	574,2	571,1	565,9	561,0	525,1	514,4	511,9
Численность работников, занятых в государственных органах и органах местного самоуправления, тыс. человек	14,2	15,6	16,4	16,2	16,0	21,8	20,9	19,5	19,7
Численность безработных, тыс. человек	35,4	44,1	36,7	32,6	36,6	43,1	40,0	40,2	36,2
Уровень безработицы, процентов	5,3	7,0	5,8	5,3	6,0	7,3	6,8	7,1	6,4
Численность незанятых граждан, обратившихся за содействием в поиске подходящей работы в органы службы занятости населения (на конец года), тыс. человек	15,8	16,7	13,0	12,1	11,5	11,1	14,2	12,3	10,4
из них признаны безработными	15,5	15,0	11,6	10,4	9,6	9,3	10,9	9,7	8,6
<b>УРОВЕНЬ ЖИЗНИ НАСЕЛЕНИЯ И СОЦИАЛЬНАЯ СФЕРА</b>									
Среднедушевые денежные доходы (в месяц), руб.				21709	24775	28033	31114	31047	31705
Реальные денежные доходы населения, в процентах к предыдущему году					106,2	103,3	94,7	92,4	98,1
Потребительские расходы в среднем на душу населения (в месяц), руб.				15416	17457	19848	21733	22794	24461
Среднемесячная номинальная начисленная заработная плата работников организаций, руб.	9090	20475	22882	26374	30205	33125	35592	38118	40352
Средний размер назначенных пенсий <sup>2)</sup> , руб.			10256	11357	12463	13524	15041	15471	16578
Реальный размер назначенных пенсий <sup>2)</sup> , в процентах к предыдущему году			105,1	103,9	102,9	96,0	101,7	98,2	106,2
Численность пенсионеров, состоящих на учете в системе Пенсионного фонда Российской Федерации, тыс. человек			412	413	414	415	415	415	413
Удельный вес численности населения с денежными доходами ниже величины прожиточного минимума в общей численности населения субъекта, процентов			14,0	13,0	13,9	13,8	15,5	14,3	13,5



**СЕВЕРО-ЗАПАДНЫЙ ФЕДЕРАЛЬНЫЙ ОКРУГ**  
**АРХАНГЕЛЬСКАЯ ОБЛАСТЬ**  
**без автономного округа**

Продолжение

	2005	2010	2011	2012	2013	2014	2015	2016	2017
Общая площадь жилых помещений, приходящаяся в среднем на одного жителя (на конец года) – всего, м <sup>2</sup>	23,4	25,3	25,5	26,0	25,8	26,2	26,7	27,1	27,6
в городских поселениях	21,8	22,8	23,0	23,3	22,9	23,0	23,4	23,7	24,1
в сельской местности	27,7	33,5	33,7	34,9	35,3	36,8	38,1	39,1	39,9
Численность граждан, пользующихся социальной поддержкой по оплате жилого помещения и коммунальных услуг, тыс. человек	419,0	395,6	401,6	399,2	400,6	398,8	391,6	394,6	384,9
Среднемесячный размер социальной поддержки на одного пользователя, руб.	201	604	666	621	627	696	746	764	858
Число семей, получивших субсидии на оплату жилого помещения и коммунальных услуг, тыс.			44,7	37,7	33,7	29,4	27,7	25,3	23,4
Среднемесячный размер субсидий на одну семью, руб.			1275	1224	1156	1150	998	1123	1211
Численность детей, стоящих на учете для определения в дошкольные образовательные организации <sup>3)</sup> :									
всего, человек					28173	27568	26553	26529	24443
на 1000 детей в возрасте 1-6 лет					338	329	317	318	297
Охват детей дошкольным образованием, в процентах от численности детей соответствующего возраста					76,5	77,2	79,2	80,2	80,7
Число организаций, осуществляющих образовательную деятельность по образовательным программам начального, основного и среднего общего образования (на начало учебного года)					367	362	351	357	348
Численность обучающихся по образовательным программам начального, основного и среднего общего образования, тыс. человек					116	118	120	125	127
Численность студентов, обучающихся по образовательным программам среднего профессионального образования, тыс. человек									
в том числе по программам подготовки:									
квалифицированных рабочих, служащих					9,4	9,1	8,9	8,0	7,7
специалистов среднего звена					16,2	17,1	15,2	17,8	17,8
Численность студентов, обучающихся по программам бакалавриата, специалитета, магистратуры, тыс. человек					28,9	25,7	22,7	19,1	18,9
Численность врачей, человек:									
всего, тыс.			6,7	6,4	6,3	6,4	6,0	6,1	6,2
на 10 000 человек населения			56,9	55,0	57,4	56,1	53,5	54,1	55,4
Численность среднего медицинского персонала, человек:									
всего, тыс.			16,1	16,2	16,1	15,8	15,6	15,2	14,8
на 10 000 человек населения			137,4	140,1	139,7	138,5	137,9	135,2	133,2
Число больничных организаций			62	61	62	65	61	63	63
Число больничных коек:									
всего, тыс.			11,8	12,4	12,1	11,8	11,0	10,5	10,1
на 10 000 человек населения			101	107	105	103	97	94	91
Число амбулаторно-поликлинических организаций			217	224	215	222	208	208	225
Мощность амбулаторно-поликлинических организаций, посещений в смену:									
всего, тыс.			41,0	43,0	43,7	43,4	43,3	43,5	43,8
на 10 000 человек населения			350	371	380	381	383	388	394
Число зарегистрированных преступлений:									
всего, тыс.			24,0	22,4	20,7	19,1	22,3	20,0	19,2
на 100 000 человек населения			2040	1919	1792	1666	1966	1776	1719
<b>ВАЛОВОЙ РЕГИОНАЛЬНЫЙ ПРОДУКТ</b>									
Валовой региональный продукт:									
всего, млн. руб.			273686	315404	326925	355685	400504	427863	...
на душу населения, руб.			232541	270663	283265	310817	352838	379977	...
Индекс физического объема валового регионального продукта, в процентах к предыдущему году				104,0	102,0	101,1	100,1	99,2	...



**СЕВЕРО-ЗАПАДНЫЙ ФЕДЕРАЛЬНЫЙ ОКРУГ**  
**АРХАНГЕЛЬСКАЯ ОБЛАСТЬ**  
 без автономного округа

Продолжение

	2005	2010	2011	2012	2013	2014	2015	2016	2017
<b>ИНВЕСТИЦИИ</b>									
Инвестиции в основной капитал (в фактически действовавших ценах), млн. руб.					95864	78768	57718	83729	103533
Индекс физического объема инвестиций в основной капитал, в процентах к предыдущему году					79,1	79,4	67,0	129,8	124,4
Удельный вес инвестиций в основной капитал, финансируемых за счет бюджетных средств, в общем объеме инвестиций, процентов					34,9	37,1	38,8	35,7	32,0
в том числе за счет федерального бюджета					30,5	30,6	30,0	29,5	24,9
<b>ОСНОВНЫЕ ФОНДЫ</b>									
Наличие основных фондов <sup>4)</sup> (на конец года; по полной учетной стоимости), млн. руб.					966347	1024214	1069382	1202106	1287071
Ввод в действие основных фондов, млн. руб.					106180	76976	56612	71920	78162
Степень износа основных фондов <sup>5)</sup> (на конец года), процентов					42,9	45,7	47,7	50,1	50,9
Удельный вес полностью изношенных основных фондов <sup>5)</sup> (на конец года; по полной учетной стоимости; в процентах от общего объема основных фондов)					15,6	13,0	13,4	17,0	17,8
<b>ПРЕДПРИЯТИЯ И ОРГАНИЗАЦИИ</b>									
Число предприятий и организаций (на конец года; по данным государственной регистрации)			24992	24959	25614	24631	25049	23212	22107
Число малых предприятий <sup>6)</sup> (на конец года)		11419	12315	14216	16918	14190	13660	14186	14095
<b>ПРОМЫШЛЕННОЕ ПРОИЗВОДСТВО</b>									
Объем отгруженных товаров собственного производства, выполненных работ и услуг собственными силами по видам деятельности, млн. руб.:									
добыча полезных ископаемых								24459	27140
обрабатывающие производства								146403	289235
обеспечение электрической энергией, газом и паром; кондиционирование воздуха								31534	32842
водоснабжение; водоотведение, организация сбора и утилизации отходов, деятельность по ликвидации загрязнений								4473	5288
Индекс промышленного производства <sup>7)</sup> , в процентах к предыдущему году	...	122,0	96,5	103,7	110,0	73,1	101,5	100,0	132,4
Индекс производства по видам деятельности, в процентах к предыдущему году:									
добыча полезных ископаемых							174,0	109,5	110,7
обрабатывающие производства							100,2	99,1	137,1
обеспечение электрической энергией, газом и паром; кондиционирование воздуха							98,3	104,1	98,8
водоснабжение; водоотведение, организация сбора и утилизации отходов, деятельность по ликвидации загрязнений							99,4	102,7	110,3
<b>СЕЛЬСКОЕ ХОЗЯЙСТВО</b>									
Продукция сельского хозяйства в хозяйствах всех категорий (в фактически действовавших ценах), млн. руб.					...	...	...	11649 <sup>8)</sup>	10351 <sup>8)</sup>
Индекс производства продукции сельского хозяйства в хозяйствах всех категорий, в процентах к предыдущему году					...	...	...	99,3 <sup>8)</sup>	84,1 <sup>8)</sup>



**СЕВЕРО-ЗАПАДНЫЙ ФЕДЕРАЛЬНЫЙ ОКРУГ**  
**АРХАНГЕЛЬСКАЯ ОБЛАСТЬ**  
**без автономного округа**

Продолжение

	2005	2010	2011	2012	2013	2014	2015	2016	2017
Посевная площадь всех сельскохозяйственных культур в хозяйствах всех категорий, тыс. га		103,0	95,5	95,2	87,7	84,7	74,6	71,0	70,9
Структура посевных площадей сельскохозяйственных культур в хозяйствах всех категорий, в процентах от всей посевной площади:									
зерновые и зернобобовые культуры		2,2	3,3	2,8	2,8	3,6	3,8	4,5	1,8
картофель и овощебахчевые культуры		10,7	11,0	10,7	11,2	11,2	12,0	12,1	11,3
кормовые культуры		87,1	85,7	86,4	86,1	85,2	84,3	83,4	86,9
Поголовье скота в хозяйствах всех категорий (на конец года), тыс. голов:									
крупный рогатый скот		55,2	52,7	51,2	49,2	45,8	45,6	45,3	44,2
в том числе коровы		25,1	25,0	23,5	21,9	20,8	20,7	20,3	20,1
свины		24,6	21,8	16,5	13,6	11,9	11,9	11,6	9,1
овцы и козы		18,0	16,2	14,8	12,7	11,8	11,6	9,3	7,8
Производство в хозяйствах всех категорий, тыс. т:									
зерно (в весе после доработки)		3,4	7,1	3,7	3,6	5,6	5,1	4,6	1,6
картофель		111,4	124,9	116,9	111,3	109,9	106,3	106,8	61,2
овощи		32,4	28,8	34,3	34,1	33,7	31,0	32,4	24,2
скот и птица на убой (в убойном весе)		19,3	26,6	28,5	25,2	25,0	8,2	5,5	5,3
молоко		119,3	117,4	118,4	113,0	114,7	118,1	121,3	122,7
яйца, млн. шт.		248,6	232,0	212,6	107,4	166,1	52,8	29,5	68,4
<b>СТРОИТЕЛЬСТВО</b>									
Число действующих строительных организаций			557	536	602	769	2099	1854	1853
Объем работ, выполненных по виду деятельности «Строительство» (в фактически действовавших ценах), млн. руб.			27324,0	29190,8	43927,0	31423,2	35941,7	47987,1	57662,7
Индекс физического объема работ, выполненных по виду деятельности «Строительство», в процентах к предыдущему году				85,7	135,4	68,3	96,3	108,4	121,5
Ввод в действие жилых домов, тыс. м <sup>2</sup> общей площади жилых помещений	85	246	253	269	292	321	358	343	395
Удельный вес жилых домов, построенных населением за счет собственных и привлеченных средств, в общем вводе жилья, процентов	46,5	39,0	49,9	47,6	36,6	44,2	37,7	40,1	33,2
Ввод в действие мощностей:									
дошкольных образовательных организаций, мест	-	-	110	362	60	550	945	400	100
общеобразовательных организаций, учебных мест	162	-	376	-	680	492	950	950	100
больничных организаций, коек	268	-	480	-	360	43	-	-	-
амбулаторно-поликлинических организаций, посещений в смену	-	-	147	843	221	198	437	15	-
<b>ТОРГОВЛЯ И УСЛУГИ НАСЕЛЕНИЮ</b>									
Оборот розничной торговли (в фактически действовавших ценах):									
всего, млн. руб.					177941	201887	220600	228557	242635
на душу населения, руб.					154177	176420	194345	202977	217332
Индекс физического объема оборота розничной торговли, в процентах к предыдущему году					106,6	103,9	93,1	96,6	102,7
Оборот общественного питания (в фактически действовавших ценах), млн. руб.					8201	9411	10704	12025	13177
Индекс физического объема оборота общественного питания, в процентах к предыдущему году					103,8	107,2	94,8	106,7	107,1
Объем платных услуг населению (в фактически действовавших ценах), млн. руб.					51945	57112	60991	62931	65751
Индекс физического объема платных услуг населению, в процентах к предыдущему году					100,6	103,0	98,3	98,0	98,9



**СЕВЕРО-ЗАПАДНЫЙ ФЕДЕРАЛЬНЫЙ ОКРУГ  
АРХАНГЕЛЬСКАЯ ОБЛАСТЬ  
без автономного округа**

Продолжение

	2005	2010	2011	2012	2013	2014	2015	2016	2017
<b>ТРАНСПОРТ</b>									
Эксплуатационная длина железнодорожных путей общего пользования (на конец года), км	1781	1767	1767	1767	1767	1767	1767	1767	1767
Протяженность автомобильных дорог общего пользования с твердым покрытием (на конец года), км	7262	10560	10994	11553	12101	12065	12174	12100	11942
Грузооборот автомобильного транспорта, млн. т·км	1386	2827	3149	3485	4149	3469	2925	2147	2218
Пассажирооборот автобусного транспорта общего пользования, млн. пассажиро-километров	793	781	781	766	509	801	817	791	786
<b>ИНФОРМАЦИОННЫЕ И КОММУНИКАЦИОННЫЕ ТЕХНОЛОГИИ</b>									
Удельный вес домашних хозяйств, имевших широкополосный доступ к сети Интернет, в общем числе домашних хозяйств, процентов						70,6	76,8	71,8	66,8
Удельный вес населения, использовавшего сеть Интернет, в общей численности населения, процентов						72,4	75,5	78,1	77,8
Удельный вес организаций, использовавших широкополосный доступ к сети Интернет, в общем числе обследованных организаций, процентов		50,4	59,5	74,4	78,5	82,3	76,8	80,9	82,7
Число подключенных абонентских устройств мобильной связи на 1000 человек населения (на конец года), шт.	798,0	1854,5	1958,4	1996,1	2034,6	1980,3	2060,3	2053,2	1927,9
Число активных абонентов широкополосного доступа к сети Интернет на 100 человек населения (на конец года):									
фиксированного			14,6	16,1	16,8	17,4	18,2	17,9	22,7
мобильного			39,9	45,2	49,0	51,6	53,7	59,3	69,6
<b>ФИНАНСЫ</b>									
Доходы консолидированного бюджета субъекта, млн. руб.				65787	73371	75440	78414	76278	83409
из них доходы муниципальных образований				30567	34974	37041	37386	34718	35459
Расходы консолидированного бюджета субъекта, млн. руб.				70906	79130	82798	81204	81717	84354
из них расходы муниципальных образований				31851	35247	37326	37798	36135	35565
Поступление налогов, сборов и иных обязательных платежей в бюджетную систему Российской Федерации, млн. руб.				39558	44558	48815	63170	53042	68990
Задолженность по налогам и сборам в бюджетную систему Российской Федерации, млн. руб.				3873	3934	4179	4457	4591	4300
<b>ЦЕНЫ</b>									
Индекс потребительских цен (декабрь к декабрю предыдущего года), процентов					106,8	113,0	113,0	104,8	101,5
Стоимость фиксированного набора потребительских товаров и услуг (на конец года):									
руб.					12128,3	13213,7	14639,5	15670,7	16183,5
в процентах к среднероссийской стоимости					113	110	109	110	109
<p><sup>1)</sup> Начиная с 2015 г. данные рассчитаны в соответствии с актуализированной методикой расчета баланса трудовых ресурсов и оценки затрат труда.</p> <p><sup>2)</sup> Данные за 2016-2017 гг. приведены не включая единовременную денежную выплату в размере 5 тысяч рублей, назначенную в соответствии с Федеральным законом от 22 ноября 2016 г. № 385-ФЗ. Средний размер назначенных пенсий, включая единовременную денежную выплату, составил по состоянию на 1 января 2017 г. – 20471 рублей, реальный размер назначенных пенсий по состоянию на 1 января 2017 г. – 130,0%, по состоянию на 1 января 2018 г. – 80,3%.</p> <p><sup>3)</sup> Начиная с 2015 г. по данным Минпросвещения России. Данные выгружены из федерального сегмента электронной очереди по состоянию на 31 декабря 2017 г.</p> <p><sup>4)</sup> С учетом переоценки (см. методологические пояснения к разделу).</p> <p><sup>5)</sup> По коммерческим организациям (без субъектов малого предпринимательства).</p> <p><sup>6)</sup> Данные за 2010 и 2015 г. приведены по итогам сплошного наблюдения за деятельностью субъектов малого и среднего предпринимательства.</p> <p><sup>7)</sup> С 2015 г. данные приведены по агрегированному индексу производства по видам экономической деятельности «Добыча полезных ископаемых», «Обрабатывающие производства», «Обеспечение электрической энергией, газом и паром; кондиционирование воздуха», «Водоснабжение; водоотведение, организация сбора и утилизации отходов, деятельность по ликвидации загрязнений» (ОКВЭД2), до 2015 г. – по видам экономической деятельности «Добыча полезных ископаемых», «Обрабатывающие производства», «Производство и распределение электроэнергии, газа и воды» (ОКВЭД).</p> <p><sup>8)</sup> Первая оценка данных с учетом итогов Всероссийской сельскохозяйственной переписи 2016 года. Окончательные данные, пересчитанные с учетом итогов Всероссийской сельскохозяйственной переписи 2016 года, будут опубликованы в официальных изданиях Росстата 2019 года.</p>									



# НЕНЕЦКИЙ АВТОНОМНЫЙ ОКРУГ

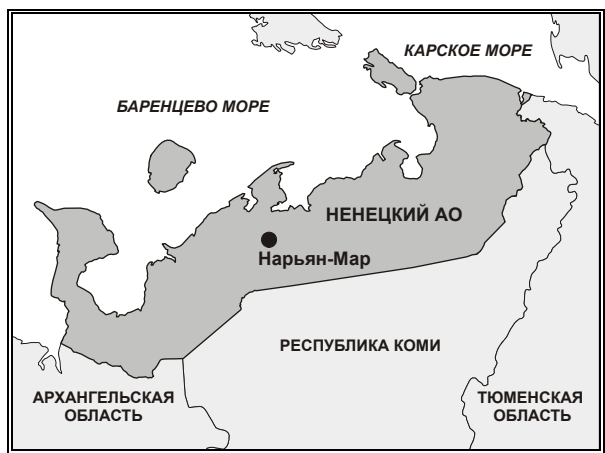

Площадь территории – 176,8 тыс. км<sup>2</sup>

Климат субарктический (морской)

Средняя температура января 2017 г.: -11,5 °С

Средняя температура июля 2017 г.: +14,9°С

Население (оценка на 1 января 2018 г.), тыс. человек:

все население – 44,0

городское – 32,0

сельское – 12,0

Национальная структура населения

(по переписи на 14 октября 2010 г.), процентов к населению, указавшему национальную принадлежность:

русские – 66,1

ненцы – 18,6

коми – 9,0

украинцы – 2,4

белорусы – 0,7

татары – 0,5

азербайджанцы – 0,4

другие национальности – 2,3

Плотность населения (на 1 января 2018 г.) – 0,2 человека на 1 км<sup>2</sup>

Муниципальные образования (на 1 января 2018 г.) – 21

в том числе:

муниципальные районы – 1

городские округа – 1

городские поселения – 1

сельские поселения – 18

Административный центр – г. Нарьян-Мар

(число жителей – оценка на 1 января 2018 г.) – 24,8 тыс. человек

## РАСПРЕДЕЛЕНИЕ ЧИСЛА МИГРАНТОВ ПО ОСНОВНЫМ ПОТОКАМ ПЕРЕДВИЖЕНИЯ в 2017 г.

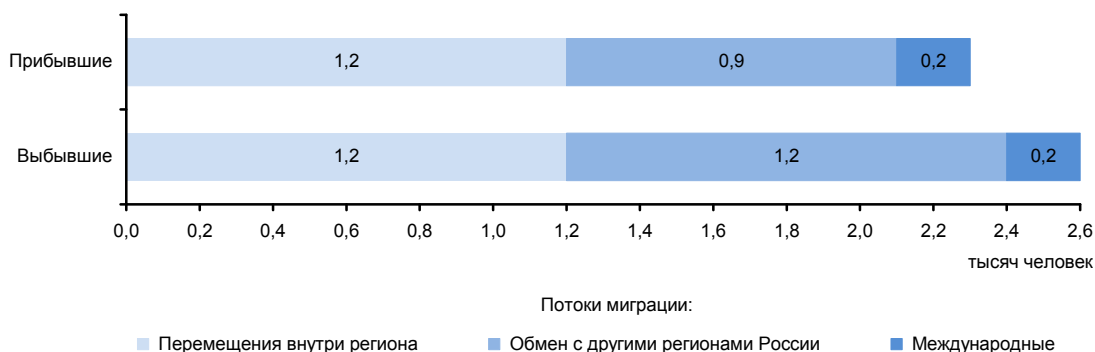

### ЭКОНОМИКА АВТОНОМНОГО ОКРУГА в 2017 г.

В структуре валового регионального продукта в 2016 г. основными видами экономической деятельности являлись: добыча полезных ископаемых – 74,5%; строительство – 9,9; транспорт и связь – 6,4%.

Индекс промышленного производства по сравнению с 2016 г. составил 96,9%, по видам деятельности «Добыча полезных ископаемых» – 96,9%, «Обрабатывающие производства» – 80,2%, «Обеспечение электрической энергией, газом и паром; кондиционирование воздуха» – 104,8%, «Водоснабжение; водоотведение, организация сбора и утилизации отходов, деятельность по ликвидации загрязнений» – 104,9%. В объеме отгруженных товаров собственного производства, выполненных работ и услуг собственными силами по добыче полезных ископаемых автономный округ занимает 14 место в России (в федеральном округе – 2), по обрабатывающим производствам – 76 (11), по обеспечению электрической энергией, газом и паром; кондиционированию воздуха – 81 (11), по водоснабжению; водоотведению, организации сбора и утилизации отходов, деятельности по ликвидации загрязнений – 80 (11).

В сельском хозяйстве развито молочное скотоводство, оленеводство. Растениеводство представлено слабо, выращивают картофель и турнепс, развивается тепличное хозяйство.

Оборот розничной торговли составил 9,4 млрд. руб., или 102,5% (в сопоставимых ценах) к 2016 г. По уровню оборота розничной торговли на душу населения автономный округ занял 18 место в Российской Федерации (в 2016 г. – 15 место). В структуре оборота розничной торговли удельный вес пищевых продуктов, включая напитки, и табачных изделий составил 65,9%, непродовольственных товаров – 34,1% (в 2016 г. – соответственно 67,6 и 32,4%).

Оборот общественного питания составил 1,3 млрд. руб., или 122,4% (в сопоставимых ценах) к 2016 г.

Сальдированный финансовый результат (прибыль минус убыток) деятельности организаций составил 12594 млн. руб.

В объеме инвестиций в основной капитал 79,0% заняли собственные средства, 21,0% – привлеченные средства.

Объем финансовых вложений, поступивших в экономику области, составил 389685 млн. руб.

Сальдо прямых иностранных инвестиций, по данным Банка России, составило -82 млн. долл. США<sup>1)</sup>.

Внешнеторговый оборот автономного округа составил 0,005 млн. долл. США, в том числе экспорт 0,005 млн. долл. США, или 28,8% к уровню 2016 г.

<sup>1)</sup> Знак (-) означает снижение.

**УДЕЛЬНЫЙ ВЕС АВТОНОМНОГО ОКРУГА  
В ОБЩЕРОССИЙСКИХ ОСНОВНЫХ  
ЭКОНОМИЧЕСКИХ ПОКАЗАТЕЛЯХ**

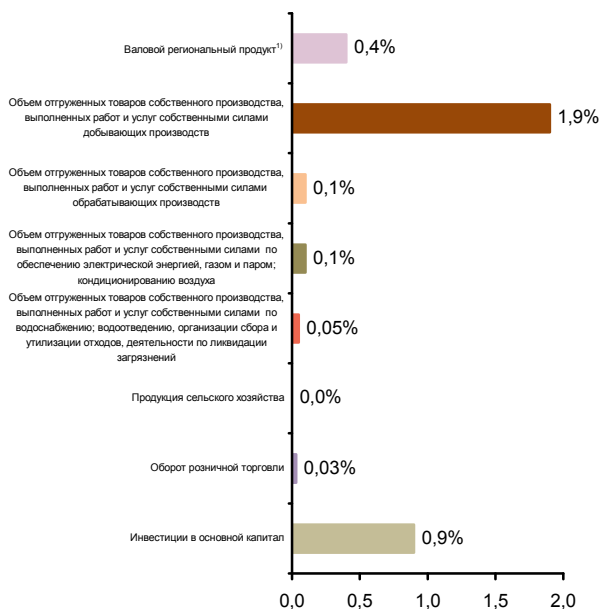

**СТРУКТУРА ВАЛОВОГО РЕГИОНАЛЬНОГО ПРОДУКТА  
ПО ВИДАМ ДЕЯТЕЛЬНОСТИ<sup>1)</sup>**  
(в текущих основных ценах)



<sup>1)</sup> 2016 г.

**СТРУКТУРА ОБЪЕМА ОТГРУЖЕННЫХ ТОВАРОВ СОБСТВЕННОГО ПРОИЗВОДСТВА, ВЫПОЛНЕННЫХ РАБОТ И УСЛУГ СОБСТВЕННЫМИ СИЛАМИ ОБРАБАТЫВАЮЩИХ ПРОИЗВОДСТВ ПО ВИДАМ ДЕЯТЕЛЬНОСТИ**

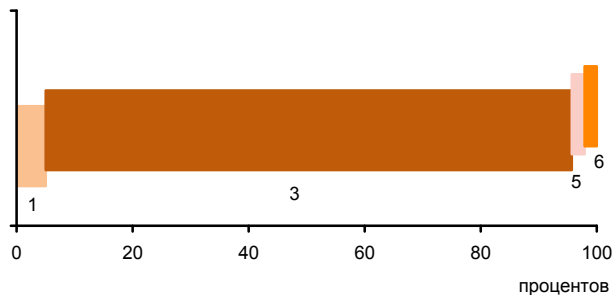

- 1 - Производство пищевых продуктов; производство напитков; производство табачных изделий (5,0%)
- 2 - Производство текстильных изделий; производство одежды; производство кожи и изделий из кожи (0,0%)
- 3 - Производство кокса и нефтепродуктов; производство резиновых и пластмассовых изделий (92,7%)
- 4 - Производство химических веществ и химических продуктов; производство лекарственных средств и материалов, применяемых в медицинских целях (0,0%)
- 5 - Производство прочей неметаллической минеральной продукции (1,2%)
- 6 - Ремонт и монтаж машин и оборудования (1,1%)

**УДЕЛЬНЫЙ ВЕС ПРОДУКЦИИ РАСТЕНИЕВОДСТВА И ЖИВОТНОВОДСТВА В ПРОДУКЦИИ СЕЛЬСКОГО ХОЗЯЙСТВА**

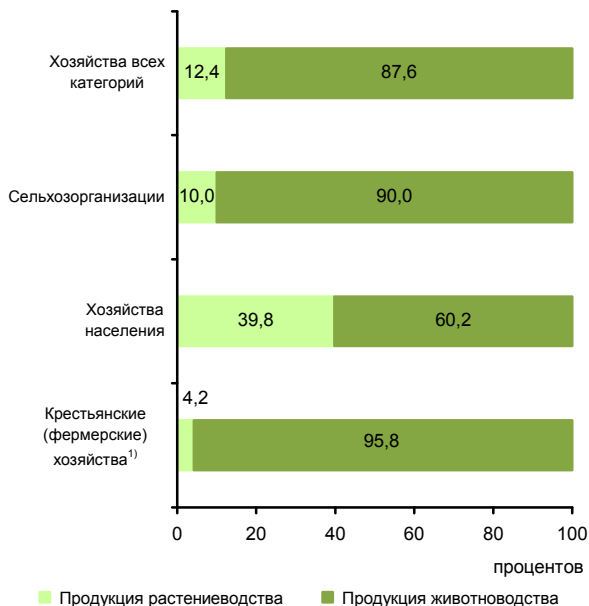

<sup>1)</sup> Включая индивидуальных предпринимателей.

**СТРУКТУРА ВНЕШНЕЙ ТОРГОВЛИ**

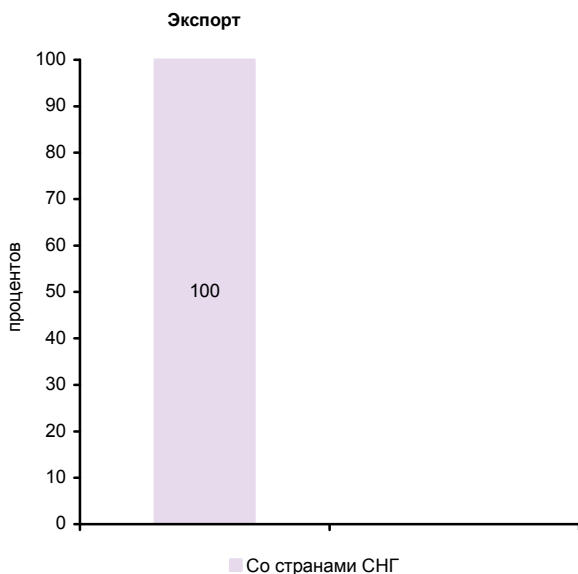

**СТРУКТУРА ДЕНЕЖНЫХ ДОХОДОВ НАСЕЛЕНИЯ**  
(в процентах от общего объема денежных доходов населения)



**ОСНОВНЫЕ СОЦИАЛЬНО-ЭКОНОМИЧЕСКИЕ ПОКАЗАТЕЛИ**

	2005	2010	2011	2012	2013	2014	2015	2016	2017
<b>НАСЕЛЕНИЕ</b>									
Численность населения (оценка на конец года), тыс. человек	41,9	42,1	42,4	42,8	43,0	43,4	43,9	43,9	44,0
в том числе:									
мужчины	20,5	20,5	20,7	20,8	21,0	21,1	21,4	21,4	21,4
женщины	21,4	21,6	21,7	22,0	22,0	22,3	22,5	22,5	22,6
Из общей численности – население в трудоспособном возрасте, тыс. человек	27,6	26,5	26,4	26,2	26,0	25,9	25,7	25,3	25,0
Число родившихся на 1000 человек населения	14,5	16,6	15,2	17,3	16,4	16,8	17,6	18,5	15,2
Число умерших на 1000 человек населения	12,2	11,9	10,5	10,2	10,7	8,9	9,2	8,9	8,6
Естественный прирост, убыль (-) на 1000 человек населения	2,3	4,7	4,7	7,1	5,7	7,9	8,4	9,6	6,6
Ожидаемая продолжительность жизни при рождении, число лет:									
все население	62,97	64,92	66,71	68,21	65,76	70,65	71,00	71,08	71,52
мужчины	55,59	59,15	60,61	62,00	60,22	64,72	65,22	63,86	65,94
женщины	72,43	71,36	73,47	75,86	75,21	76,21	76,90	78,36	77,18
<b>ТРУД</b>									
Среднегодовая численность занятых <sup>1)</sup> , тыс. человек	27,7	31,8	31,8	32,7	33,3	33,3	33,3	33,2	32,7
Численность работников, занятых в государственных органах и органах местного самоуправления, тыс. человек	1,2	1,4	1,5	1,6	1,6	1,9	1,9	1,8	1,9
Численность безработных, тыс. человек	2,5	1,5	2,0	1,6	1,6	1,2	1,8	2,0	1,8
Уровень безработицы, процентов	10,6	6,5	8,7	6,9	7,1	5,3	7,9	8,5	8,0
Численность незанятых граждан, обратившихся за содействием в поиске подходящей работы в органы службы занятости населения (на конец года), тыс. человек	0,9	0,9	0,7	0,6	0,4	0,4	0,6	0,7	0,7
из них признаны безработными	0,9	0,9	0,7	0,6	0,4	0,3	0,5	0,6	0,6
<b>УРОВЕНЬ ЖИЗНИ НАСЕЛЕНИЯ И СОЦИАЛЬНАЯ СФЕРА</b>									
Среднедушевые денежные доходы (в месяц), руб.	21502	52270	54632	62323	66276	66491	70871	69959	70121
Реальные денежные доходы населения, в процентах к предыдущему году	92,1	101,4	98,4	110,9	101,6	94,1	93,9	90,7	98,8
Потребительские расходы в среднем на душу населения (в месяц), руб.	5264	14291	16172	18478	20331	22640	24157	24606	25587
Среднемесячная номинальная начисленная заработная плата работников организаций, руб.	23017	47349	50036	57795	61765	65816	71230	71850	74173
Средний размер назначенных пенсий <sup>2)</sup> , руб.	3819	11505	12676	14076	15499	16965	18875	19388	20589
Реальный размер назначенных пенсий <sup>2)</sup> , в процентах к предыдущему году	111,9	112,1	107,6	104,7	105,1	99,8	98,0	99,1	105,1
Численность пенсионеров, состоящих на учете в системе Пенсионного фонда Российской Федерации, тыс. человек	11	12	12	13	13	13	14	14	14
Удельный вес численности населения с денежными доходами ниже величины прожиточного минимума в общей численности населения субъекта, процентов	9,0	7,5	7,7	6,5	7,9	9,0	9,7	10,5	11,4



**СЕВЕРО-ЗАПАДНЫЙ ФЕДЕРАЛЬНЫЙ ОКРУГ  
НЕНЕЦКИЙ АВТОНОМНЫЙ ОКРУГ**

Продолжение

	2005	2010	2011	2012	2013	2014	2015	2016	2017
Общая площадь жилых помещений, приходящаяся в среднем на одного жителя (на конец года) – всего, м <sup>2</sup>	19,5	24,4	22,0	21,8	22,3	23,0	23,7	24,7	25,0
в городских поселениях	20,2	23,3	23,3	22,6	22,2	22,9	23,4	24,4	24,6
в сельской местности	18,2	26,7	19,2	20,2	22,4	23,4	24,4	25,4	26,4
Численность граждан, пользующихся социальной поддержкой по оплате жилого помещения и коммунальных услуг, тыс. человек	14,7	9,9	9,9	10,0	10,1	10,2	10,8	9,9	9,7
Среднемесячный размер социальной поддержки на одного пользователя, руб.	80	1287	1005	1125	1039	1212	1106	1175	1189
Число семей, получивших субсидии на оплату жилого помещения и коммунальных услуг, тыс.	0,2	1,3	1,6	1,6	1,9	1,6	1,4	1,5	1,6
Среднемесячный размер субсидий на одну семью, руб.	254	3000	2688	2841	3203	2932	3252	3311	4278
Численность детей, стоящих на учете для определения в дошкольные образовательные организации <sup>3)</sup> :									
всего, человек	1294	1465	1612	1503	1625	1643	1519	1443	1305
на 1000 детей в возрасте 1-6 лет	371	402	415	378	395	391	353	335	295
Охват детей дошкольным образованием, в процентах от численности детей соответствующего возраста	77,2	81,8	76,6	77,7	77,7	77,8	77,0	79,3	81,3
Число организаций, осуществляющих образовательную деятельность по образовательным программам начального, основного и среднего общего образования (на начало учебного года)	43	38	38	38	37	37	37	35	28
Численность обучающихся по образовательным программам начального, основного и среднего общего образования, тыс. человек	6,0	6	6	6	6	6	6	6	6
Численность студентов, обучающихся по образовательным программам среднего профессионального образования, тыс. человек									
в том числе по программам подготовки:									
квалифицированных рабочих, служащих	0,5	0,3	0,3	0,3	0,3	0,3	0,3	0,3	0,3
специалистов среднего звена	0,9	0,9	0,8	0,8	0,4	1,0	0,9	0,8	0,8
Численность студентов, обучающихся по программам бакалавриата, специалитета, магистратуры, тыс. человек	0,3	-	-	-	-	-	-	-	-
Численность врачей, человек:									
всего, тыс.	0,2	0,2	0,2	0,2	0,2	0,2	0,2	0,2	0,2
на 10 000 человек населения	39,1	44,4	46,9	49,5	48,8	49,3	46,5	48,3	45,5
Численность среднего медицинского персонала, человек:									
всего, тыс.	0,4	0,5	0,5	0,5	0,5	0,6	0,6	0,5	0,5
на 10 000 человек населения	89,2	114,0	115,7	115,0	118,3	126,8	126,8	124,0	118,6
Число больничных организаций	9	9	9	9	9	9	9	7	2
Число больничных коек:									
всего, тыс.	0,5	0,5	0,5	0,5	0,5	0,5	0,5	0,4	0,4
на 10 000 человек населения	126	122	121	120	121	120	107	95	93
Число амбулаторно-поликлинических организаций	17	22	21	26	25	22	23	6	12
Мощность амбулаторно-поликлинических организаций, посещений в смену:									
всего, тыс.	0,9	1,1	1,1	1,1	1,2	1,2	1,2	1,1	1,2
на 10 000 человек населения	206	262	260	267	271	281	267	250	273
Число зарегистрированных преступлений:									
всего, тыс.	0,9	0,9	0,8	0,6	0,5	0,7	0,8	0,8	0,8
на 100 000 человек населения	2131	2038	1826	1471	1191	1516	1926	1739	1772
<b>ВАЛОВОЙ РЕГИОНАЛЬНЫЙ ПРОДУКТ</b>									
Валовой региональный продукт:									
всего, млн. руб.	44718	145928	165431	157067	173170	187010	227194	255497	...
на душу населения, руб.	...	...	3913589	3685897	4035943	4329031	5210144	5821560	...
Индекс физического объема валового регионального продукта, в процентах к предыдущему году	108,8	95,9	88,7	94,9	99,4	103,6	109,3	108,6	...



**СЕВЕРО-ЗАПАДНЫЙ ФЕДЕРАЛЬНЫЙ ОКРУГ  
НЕНЕЦКИЙ АВТОНОМНЫЙ ОКРУГ**

Продолжение

	2005	2010	2011	2012	2013	2014	2015	2016	2017
<b>ИНВЕСТИЦИИ</b>									
Инвестиции в основной капитал (в фактически действовавших ценах), млн. руб.	22466	42565	44248	59024	61412	78952	114503	85703	142130
Индекс физического объема инвестиций в основной капитал, в процентах к предыдущему году	121,0	112,2	97,1	124,7	104,1	122,2	127,8	82,6	164,7
Удельный вес инвестиций в основной капитал, финансируемых за счет бюджетных средств, в общем объеме инвестиций, процентов	3,7	6,9	3,0	4,7	3,3	2,1	1,0	1,9	3,1
в том числе за счет федерального бюджета	0,6	0,04	0,1	0,1	0,3	0,1	0,0	0,3	1,0
<b>ОСНОВНЫЕ ФОНДЫ</b>									
Наличие основных фондов <sup>4)</sup> (на конец года; по полной учетной стоимости), млн. руб.	56407	317535	347152	409702	433177	483967	551986	755231	887421
Ввод в действие основных фондов, млн. руб.	19416	25323	26723	43875	43313	51782	72305	90582	76273
Степень износа основных фондов <sup>5)</sup> (на конец года), процентов	38,3	26,1	31,1	33,0	38,8	42,1	44,3	43,3	45,6
Удельный вес полностью изношенных основных фондов <sup>5)</sup> (на конец года; по полной учетной стоимости; в процентах от общего объема основных фондов)	3,4	1,3	5,0	2,8	4,8	6,8	7,3	7,0	8,6
<b>ПРЕДПРИЯТИЯ И ОРГАНИЗАЦИИ</b>									
Число предприятий и организаций (на конец года; по данным государственной регистрации)	982	1145	1129	1109	1138	1127	1147	1079	1046
Число малых предприятий <sup>6)</sup> (на конец года)		358	306	439	510	446	433	411	401
<b>ПРОМЫШЛЕННОЕ ПРОИЗВОДСТВО</b>									
Объем отгруженных товаров собственного производства, выполненных работ и услуг собственными силами по видам деятельности, млн. руб.:									
добыча полезных ископаемых								233520	267858
обрабатывающие производства								21428	21434
обеспечение электрической энергией, газом и паром; кондиционирование воздуха								3436	3832
водоснабжение; водоотведение, организация сбора и утилизации отходов, деятельность по ликвидации загрязнений								429	479
Индекс промышленного производства <sup>7)</sup> , в процентах к предыдущему году	115,4	96,5	83,9	89,3	96,5	105,9	110,4	114,9	96,9
Индекс производства по видам деятельности, в процентах к предыдущему году:									
добыча полезных ископаемых							110,6	115,1	96,9
обрабатывающие производства							100,0	95,7	80,2
обеспечение электрической энергией, газом и паром; кондиционирование воздуха							100,0	107,9	104,8
водоснабжение; водоотведение, организация сбора и утилизации отходов, деятельность по ликвидации загрязнений							116,9	119,0	104,9
<b>СЕЛЬСКОЕ ХОЗЯЙСТВО</b>									
Продукция сельского хозяйства в хозяйствах всех категорий (в фактически действовавших ценах), млн. руб.	282	...	...	...	...	...	...	850 <sup>8)</sup>	665 <sup>8)</sup>
Индекс производства продукции сельского хозяйства в хозяйствах всех категорий, в процентах к предыдущему году	96,9	...	...	...	...	...	...	131,8 <sup>8)</sup>	88,7 <sup>8)</sup>



**СЕВЕРО-ЗАПАДНЫЙ ФЕДЕРАЛЬНЫЙ ОКРУГ  
НЕНЕЦКИЙ АВТОНОМНЫЙ ОКРУГ**

Продолжение

	2005	2010	2011	2012	2013	2014	2015	2016	2017
Посевная площадь всех сельскохозяйственных культур в хозяйствах всех категорий, тыс. га	0,2	0,1	0,1	0,1	0,1	0,1	0,1	0,1	0,1
Структура посевных площадей сельскохозяйственных культур в хозяйствах всех категорий, в процентах от всей посевной площади:									
картофель и овощебахчевые культуры	93,8	100	100	100	100	100	100	100	100
кормовые культуры	6,3	-	-	-	-	-	-	-	-
Поголовье скота в хозяйствах всех категорий (на конец года), тыс. голов:									
крупный рогатый скот	2,7	1,7	1,6	1,5	1,4	1,4	1,5	1,7	1,7
в том числе коровы	1,1	0,7	0,7	0,7	0,7	0,7	0,7	0,8	0,8
свины	0,0	0,0	-	0,0	0,0	0,0	0,0	0,0	0,0
овцы и козы	0,3	0,1	0,2	0,2	0,1	0,1	0,1	0,1	0,1
Производство в хозяйствах всех категорий, тыс. т:									
картофель	1,8	1,1	1,1	1,1	1,0	0,9	0,9	0,9	0,5
овощи	0,1	0,1	0,1	0,1	0,1	0,1	0,1	0,1	0,1
скот и птица на убой (в убойном весе)	1,3	1,5	1,4	1,7	1,0	1,4	1,4	1,3	1,2
молоко	4,4	3,4	3,3	3,2	3,1	3,2	3,2	3,5	3,6
яйца, млн. шт.	0,0	0,0	0,0	0,0	0,0	0,0	0,1	0,2	0,2
<b>СТРОИТЕЛЬСТВО</b>									
Число действующих строительных организаций	25	29	37	33	34	32	96	87	88
Объем работ, выполненных по виду деятельности «Строительство» (в фактически действовавших ценах), млн. руб.	8893,5	11264,8	11883,5	6285,3	8392,9	8574,3	9962,1	8720,2	12080,6
Индекс физического объема работ, выполненных по виду деятельности «Строительство», в процентах к предыдущему году	124,3	161,2	97,0	49,5	138,7	101,1	94,3	89,9	142,7
Ввод в действие жилых домов, тыс. м <sup>2</sup> общей площади жилых помещений	33	42	30	34	35	35	36	24	28
Удельный вес жилых домов, построенных населением за счет собственных и привлеченных средств, в общем вводе жилья, процентов	10,7	22,5	23,0	25,1	32,3	28,1	31,6	57,0	45,2
Ввод в действие мощностей:									
дошкольных образовательных организаций, мест	-	-	30	75	-	-	300	-	220
общеобразовательных организаций, учебных мест	-	1180	-	150	-	-	-	-	510
больничных организаций, коек	-	-	-	-	-	10	-	-	-
амбулаторно-поликлинических организаций, посещений в смену	10	15	42	100	15	-	-	-	-
<b>ТОРГОВЛЯ И УСЛУГИ НАСЕЛЕНИЮ</b>									
Оборот розничной торговли (в фактически действовавших ценах):									
всего, млн. руб.	2140	4930	5628	6198	6786	7706	8381	8957	9450
на душу населения, руб.	51057	117064	133131	145446	158161	178374	192201	204097	214927
Индекс физического объема оборота розничной торговли, в процентах к предыдущему году	111,4	103,9	105,9	107,2	105,0	105,1	94,7	96,5	102,5
Оборот общественного питания (в фактически действовавших ценах), млн. руб.	182	575	728	830	1122	1281	1327	985	1279
Индекс физического объема оборота общественного питания, в процентах к предыдущему году	142,9	71,9	117,5	110,2	121,1	111,5	94,1	72,2	122,4
Объем платных услуг населению (в фактически действовавших ценах), млн. руб.	325	1641	1740	2102	2349	2513	2719	2893	2728
Индекс физического объема платных услуг населению, в процентах к предыдущему году	110,1	96,2	100,7	115,2	95,2	100,6	99,9	102,1	94,6



**СЕВЕРО-ЗАПАДНЫЙ ФЕДЕРАЛЬНЫЙ ОКРУГ  
НЕНЕЦКИЙ АВТОНОМНЫЙ ОКРУГ**

Продолжение

	2005	2010	2011	2012	2013	2014	2015	2016	2017
<b>ТРАНСПОРТ</b>									
Протяженность автомобильных дорог общего пользования с твердым покрытием (на конец года), км	183	200	202	206	207	221	220	230	249
Грузооборот автомобильного транспорта, млн. т-км	69	229	199	130	76	34	49	27	77
Пассажирооборот автобусного транспорта общего пользования, млн. пассажиро-километров	15	8	8	11	9	19	26	14	12
<b>ИНФОРМАЦИОННЫЕ И КОММУНИКАЦИОННЫЕ ТЕХНОЛОГИИ</b>									
Удельный вес домашних хозяйств, имевших широкополосный доступ к сети Интернет, в общем числе домашних хозяйств, процентов						44,0	56,0	59,5	70,2
Удельный вес населения, использовавшего сеть Интернет, в общей численности населения, процентов						69,4	70,2	76,0	75,0
Удельный вес организаций, использовавших широкополосный доступ к сети Интернет, в общем числе обследованных организаций, процентов		31,7	47,2	67,3	76,9	80,2	83,1	86,9	88,7
Число активных абонентов фиксированного широкополосного доступа к сети Интернет на 100 человек населения (на конец года):								2,6	2,8
<b>ФИНАНСЫ</b>									
Доходы консолидированного бюджета субъекта, млн. руб.	4737	11340	14187	15568	16277	19103	18471	14541	19958
из них доходы муниципальных образований	2118	7364	8513	8519	7806	9181	5851	2367	2349
Расходы консолидированного бюджета субъекта, млн. руб.	5349	11030	11476	14740	16976	19750	20656	17922	19247
из них расходы муниципальных образований	2120	7350	7175	8097	8669	9330	5511	2853	2526
Поступление налогов, сборов и иных обязательных платежей в бюджетную систему Российской Федерации, млн. руб.	24972	38134	49888	57118	52653	54398	60487	61935	72907
Задолженность по налогам и сборам в бюджетную систему Российской Федерации, млн. руб.	361	454	364	329	362	313	265	261	655
<b>ЦЕНЫ</b>									
Индекс потребительских цен (декабрь к декабрю предыдущего года), процентов	112,3	106,7	104,5	105,7	105,6	109,7	115,4	104,7	101,7
Стоимость фиксированного набора потребительских товаров и услуг (на конец года):									
руб.	7763,3	13826,5	14895,3	15227,7	15601,7	17304,1	19105,1	19705,9	19918,3
в процентах к среднероссийской стоимости	165	159	162	154	145	144	143	139	135
<p><sup>1)</sup> Начиная с 2015 г. данные рассчитаны в соответствии с актуализированной методикой расчета баланса трудовых ресурсов и оценки затрат труда.</p> <p><sup>2)</sup> Данные за 2016-2017 гг. приведены не включая единовременную денежную выплату в размере 5 тысяч рублей, назначенную в соответствии с Федеральным законом от 22 ноября 2016 г. № 385-ФЗ. Средний размер назначенных пенсий, включая единовременную денежную выплату, составил по состоянию на 1 января 2017 г. – 24388 рублей, реальный размер назначенных пенсий по состоянию на 1 января 2017 г. – 124,7%, по состоянию на 1 января 2018 г. – 83,5%.</p> <p><sup>3)</sup> Начиная с 2015 г. по данным Минпросвещения России. Данные выгружены из федерального сегмента электронной очереди по состоянию на 31 декабря 2017 г.</p> <p><sup>4)</sup> С учетом переоценки (см. методологические пояснения к разделу).</p> <p><sup>5)</sup> По коммерческим организациям (без субъектов малого предпринимательства).</p> <p><sup>6)</sup> Данные за 2010 и 2015 гг. приведены по итогам сплошного наблюдения за деятельностью субъектов малого и среднего предпринимательства.</p> <p><sup>7)</sup> С 2015 г. данные приведены по агрегированному индексу производства по видам экономической деятельности «Добыча полезных ископаемых», «Обрабатывающие производства», «Обеспечение электрической энергией, газом и паром; кондиционирование воздуха», «Водоснабжение; водоотведение, организация сбора и утилизации отходов, деятельность по ликвидации загрязнений» (ОКВЭД2), до 2015 г. – по видам экономической деятельности «Добыча полезных ископаемых», «Обрабатывающие производства», «Производство и распределение электроэнергии, газа и воды» (ОКВЭД).</p> <p><sup>8)</sup> Первая оценка данных с учетом итогов Всероссийской сельскохозяйственной переписи 2016 года. Окончательные данные, пересчитанные с учетом итогов Всероссийской сельскохозяйственной переписи 2016 года, будут опубликованы в официальных изданиях Росстата 2019 года.</p>									



# ВОЛОГОДСКАЯ ОБЛАСТЬ



Площадь территории – 144,5 тыс. км<sup>2</sup>

Климат умеренного пояса (атлантико-континентальный)

Средняя температура января 2017 г.: -11,1°С

Средняя температура июля 2017 г.: +16,3°С

Население (оценка на 1 января 2018 г.), тыс. человек:

все население – 1176,7

городское – 851,6

сельское – 325,1

Национальная структура населения

(по переписи на 14 октября 2010 г.), процентов к населению, указавшему национальную принадлежность:

русские – 97,3

украинцы – 0,7

вепсы – 0,04

другие национальности – 2,0

Наиболее крупные города

(число жителей – оценка на 1 января 2018 г.), тыс. человек:

**Вологда** – 312,4

Череповец – 318,0

Сокол – 36,9

Великий Устюг – 31,5

Грязовец – 14,8

Плотность населения (на 1 января 2018 г.) – 8,1 человека на 1 км<sup>2</sup>

Муниципальные образования (на 1 января 2018 г.) – 209

в том числе:

муниципальные районы – 26

городские округа – 2

городские поселения – 22

сельские поселения – 159

## РАСПРЕДЕЛЕНИЕ ЧИСЛА МИГРАНТОВ ПО ОСНОВНЫМ ПОТОКАМ ПЕРЕДВИЖЕНИЯ в 2017 г.

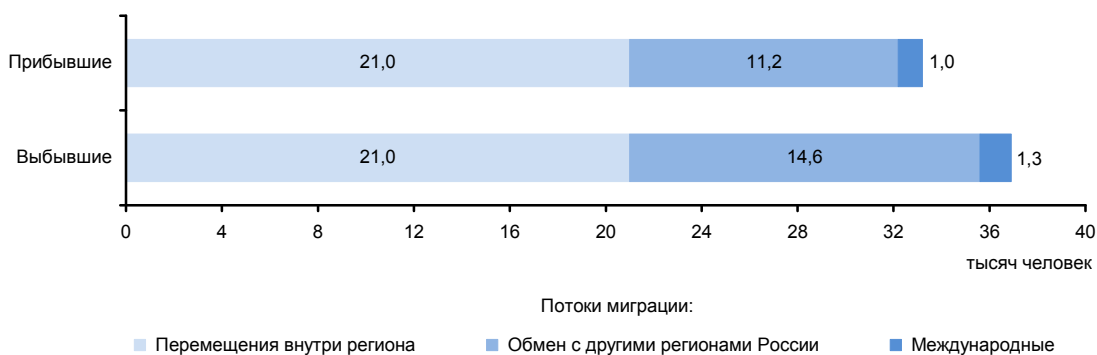

**ЭКОНОМИКА ОБЛАСТИ в 2017 г.**

В структуре валового регионального продукта в 2016 г. основными видами экономической деятельности являлись: обрабатывающие производства – 37,6%; транспорт и связь – 15,0; оптовая и розничная торговля; ремонт автотранспортных средств, мотоциклов, бытовых изделий и предметов личного пользования – 12,1; операции с недвижимым имуществом, аренда и предоставление услуг – 7,2%.

Индекс промышленного производства по сравнению с 2016 г. составил 101,0%, по видам деятельности «Добыча полезных ископаемых» – 114,5%, «Обрабатывающие производства» – 102,5%, «Обеспечение электрической энергией, газом и паром; кондиционирование воздуха» – 86,9%, «Водоснабжение; водоотведение, организация сбора и утилизации отходов, деятельность по ликвидации загрязнений» – 97,9%. В объеме отгруженных товаров собственного производства, выполненных работ и услуг собственными силами по добыче полезных ископаемых область занимает 79 место в России (в федеральном округе – 11), по обрабатывающим производствам – 22 (3), по обеспечению электрической энергией, газом и паром; кондиционированию воздуха – 39 (5), по водоснабжению; водоотведению, организации сбора и утилизации отходов, деятельности по ликвидации загрязнений – 37 (4).

На долю области приходится треть производства в стране подшипников шариковых или роликовых, значительные объемы занимает производство готового проката черных металлов, стали, а также выплавка чугуна.

В сельском хозяйстве преобладают молочное скотоводство, птицеводство. Возделывают лен-долгунец и кормовые культуры, картофель и овощи.

Оборот розничной торговли составил 172,0 млрд. руб., или 103,6% (в сопоставимых ценах) к 2016 г. По уровню оборота розничной торговли на душу населения область заняла 63 место в Российской Федерации (в 2016 г. – 67 место). В структуре оборота розничной торговли, удельный вес пищевых продуктов, включая напитки, и табачных изделий составил 57,6%, непродовольственных товаров – 42,4% (в 2016 г. – соответственно 57,7 и 42,3%).

Оборот общественного питания составил 7,2 млрд. руб., или 103,8% (в сопоставимых ценах) к 2016 г.

Сальдированный финансовый результат (прибыль минус убыток) деятельности организаций составил 401058 млн. руб.

В объеме инвестиций в основной капитал 54,1% заняли собственные средства, 45,9% – привлеченные средства.

Объем финансовых вложений, поступивших в экономику области, составил 2206932 млн. руб.

Сальдо прямых иностранных инвестиций, по данным Банка России, составило -1584 млн. долл. США<sup>1)</sup>.

Внешнеторговый оборот области составил 4082,2 млн. долл. США, в том числе экспорт – 3419,2 млн. долл. США, или 118,7% к уровню 2016 г., импорт – соответственно 663,0 млн. долл. США и 109,8%.

<sup>1)</sup> Знак (-) означает снижение.

**УДЕЛЬНЫЙ ВЕС ОБЛАСТИ  
В ОБЩЕРОССИЙСКИХ ОСНОВНЫХ  
ЭКОНОМИЧЕСКИХ ПОКАЗАТЕЛЯХ**

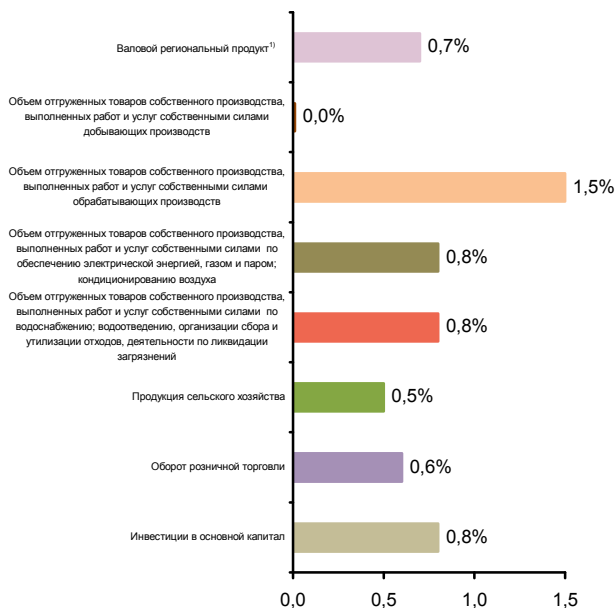

**СТРУКТУРА ВАЛОВОГО РЕГИОНАЛЬНОГО ПРОДУКТА  
ПО ВИДАМ ДЕЯТЕЛЬНОСТИ<sup>1)</sup>**  
(в текущих основных ценах)

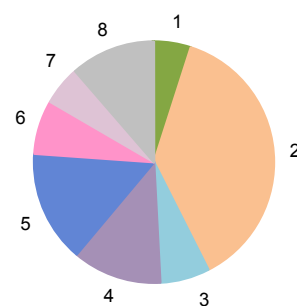

- 1 - Сельское хозяйство, охота и лесное хозяйство (5,0%)
- 2 - Обрабатывающие производства (37,6%)
- 3 - Строительство (6,5%)
- 4 - Оптовая и розничная торговля; ремонт автотранспортных средств, мотоциклов, бытовых изделий и предметов личного пользования (12,1%)
- 5 - Транспорт и связь (15,0%)
- 6 - Операции с недвижимым имуществом, аренда и предоставление услуг (7,2%)
- 7 - Государственное управление и обеспечение военной безопасности; социальное страхование (5,2%)
- 8 - Прочие виды деятельности (11,4%)

<sup>1)</sup> 2016 г.



**СТРУКТУРА ОБЪЕМА ОТГРУЖЕННЫХ ТОВАРОВ СОБСТВЕННОГО ПРОИЗВОДСТВА, ВЫПОЛНЕННЫХ РАБОТ И УСЛУГ СОБСТВЕННЫМИ СИЛАМИ ОБРАБАТЫВАЮЩИХ ПРОИЗВОДСТВ ПО ВИДАМ ДЕЯТЕЛЬНОСТИ**

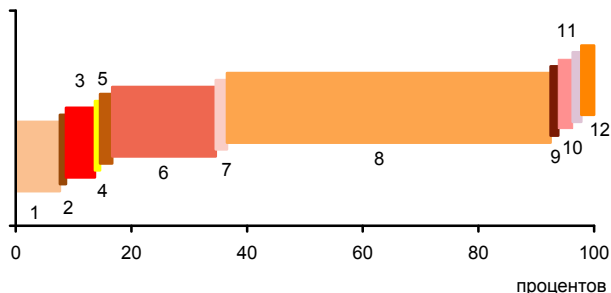

- 1 - Производство пищевых продуктов; производство напитков; производство табачных изделий (7,6%)
- 2 - Производство текстильных изделий; производство одежды; производство кожи и изделий из кожи (0,1%)
- 3 - Обработка древесины и производство изделий из дерева и пробки, кроме мебели, производство изделий из соломки и материалов для плетения (17,9%)
- 4 - Производство бумаги и бумажных изделий; деятельность полиграфическая и копирование носителей информации (0,9%)
- 5 - Производство кокса и нефтепродуктов; производство резиновых и пластмассовых изделий (1,1%)
- 6 - Производство химических веществ и химических продуктов; производство лекарственных средств и материалов, применяемых в медицинских целях (17,9%)
- 7 - Производство прочей неметаллической минеральной продукции (1,9%)
- 8 - Производство металлургическое; производство готовых металлических изделий, кроме машин и оборудования (62,0%)
- 9 - Производство компьютеров, электронных и оптических изделий; производство электрического оборудования (0,3%)
- 10 - Производство машин и оборудования, не включенных в другие группировки; производство автотранспортных средств, прицепов и полуприцепов; производство прочих транспортных средств и оборудования (1,5%)
- 11 - Производство мебели; производство прочих готовых изделий (0,5%)
- 12 - Ремонт и монтаж машин и оборудования (1,2%)

**УДЕЛЬНЫЙ ВЕС ПРОДУКЦИИ РАСТЕНИЕВОДСТВА И ЖИВОТНОВОДСТВА В ПРОДУКЦИИ СЕЛЬСКОГО ХОЗЯЙСТВА**

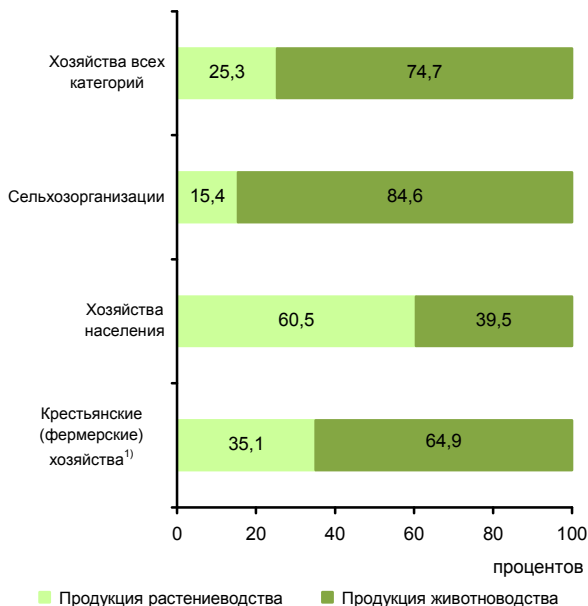

<sup>1)</sup> Включая индивидуальных предпринимателей.

**СТРУКТУРА ВНЕШНЕЙ ТОРГОВЛИ**

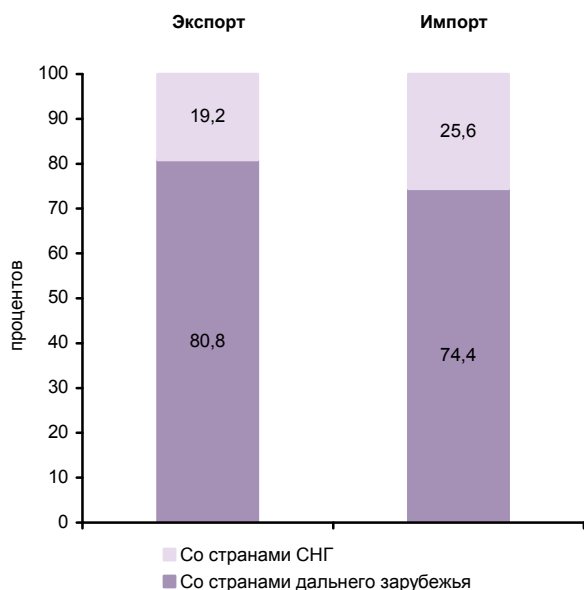

**СТРУКТУРА ДЕНЕЖНЫХ ДОХОДОВ НАСЕЛЕНИЯ**

(в процентах от общего объема денежных доходов населения)



**ОСНОВНЫЕ СОЦИАЛЬНО-ЭКОНОМИЧЕСКИЕ ПОКАЗАТЕЛИ**

	2005	2010	2011	2012	2013	2014	2015	2016	2017
<b>НАСЕЛЕНИЕ</b>									
Численность населения (оценка на конец года), тыс. человек	1234,9	1201,2	1198,5	1196,2	1193,4	1191,0	1187,7	1183,9	1176,7
в том числе:									
мужчины	569,0	552,6	551,8	551,0	550,0	549,2	547,7	545,7	542,2
женщины	665,9	648,6	646,7	645,2	643,4	641,8	640,0	638,2	634,5
Из общей численности – население в трудоспособном возрасте, тыс. человек	778,0	732,3	720,6	707,5	693,5	679,4	664,1	651,0	638,1
Число родившихся на 1000 человек населения	10,5	12,5	13,0	14,0	13,8	13,6	13,7	13,3	11,4
Число умерших на 1000 человек населения	18,8	16,7	15,7	15,1	15,0	14,8	14,8	15,0	14,4
Естественный прирост, убыль (-) на 1000 человек населения	-8,3	-4,2	-2,7	-1,1	-1,2	-1,2	-1,1	-1,7	-3,0
Ожидаемая продолжительность жизни при рождении, число лет:									
все население	63,18	67,08	68,36	69,21	69,35	69,74	70,40	70,24	71,26
мужчины	56,12	60,61	62,05	63,09	63,21	63,66	64,38	64,15	65,53
женщины	71,72	74,17	75,06	75,52	75,63	75,93	76,47	76,42	76,88
<b>ТРУД</b>									
Среднегодовая численность занятых <sup>1)</sup> , тыс. человек	605,7	598,1	589,9	582,3	576,3	571,8	554,1	556,6	540,6
Численность работников, занятых в государственных органах и органах местного самоуправления, тыс. человек	15,1	17,8	17,5	16,8	16,3	23,4	22,0	20,4	20,6
Численность безработных, тыс. человек	34,1	51,2	47,1	37,0	38,2	34,8	41,7	40,2	30,9
Уровень безработицы, процентов	5,2	7,8	7,3	5,8	6,1	5,6	6,8	6,6	5,3
Численность незанятых граждан, обратившихся за содействием в поиске подходящей работы в органы службы занятости населения (на конец года), тыс. человек	12,0	16,9	12,1	10,5	9,4	9,2	11,1	9,7	8,6
из них признаны безработными	11,7	16,0	11,6	9,5	8,3	8,2	10,3	8,8	7,9
<b>УРОВЕНЬ ЖИЗНИ НАСЕЛЕНИЯ И СОЦИАЛЬНАЯ СФЕРА</b>									
Среднедушевые денежные доходы (в месяц), руб.	6345	14115	15638	18248	20513	22801	25582	27346	26489
Реальные денежные доходы населения, в процентах к предыдущему году	106,5	108,2	100,8	110,6	105,6	102,4	97,1	99,7	93,6
Потребительские расходы в среднем на душу населения (в месяц), руб.	3585	8624	10050	12190	13153	14555	15418	15890	16886
Среднемесячная номинальная начисленная заработная плата работников организаций, руб.	8828	18536	20250	22649	25127	26749	27445	29303	31651
Средний размер назначенных пенсий <sup>2)</sup> , руб.	2612	7811	8507	9414	10309	11169	12408	12772	13755
Реальный размер назначенных пенсий <sup>2)</sup> , в процентах к предыдущему году	111,9	111,9	105,0	103,9	102,8	96,7	102,5	98,4	105,6
Численность пенсионеров, состоящих на учете в системе Пенсионного фонда Российской Федерации, тыс. человек	345	355	357	360	363	367	369	372	373
Удельный вес численности населения с денежными доходами ниже величины прожиточного минимума в общей численности населения субъекта, процентов	18,3	16,8	17,1	13,2	13,0	12,9	14,2	13,4	13,6
Потребление продуктов питания на душу населения в год, кг:									
мясо и мясные продукты, включая субпродукты II категории и жир-сырец	55	...	...	...	...	...	...	...	72 <sup>3)</sup>
молоко и молочные продукты	229	...	...	...	...	...	...	...	221 <sup>3)</sup>
хлебные продукты (хлеб и макаронные изделия в пересчете на муку, мука, крупа, бобовые)	128	125	124	121	116	112	108	109	110



**СЕВЕРО-ЗАПАДНЫЙ ФЕДЕРАЛЬНЫЙ ОКРУГ  
ВОЛОГОДСКАЯ ОБЛАСТЬ**

Продолжение

	2005	2010	2011	2012	2013	2014	2015	2016	2017
Общая площадь жилых помещений, приходящаяся в среднем на одного жителя (на конец года) <sup>1)</sup> – всего, м <sup>2</sup>	23,8	26,1	26,7	27,0	27,1	28,0	28,5	29,1	29,6
в городских поселениях	21,7	23,4	23,6	23,8	24,1	24,8	25,3	26,0	26,5
в сельской местности	28,5	32,6	34,4	35,0	34,4	36,2	36,6	37,2	37,9
Численность граждан, пользующихся социальной поддержкой по оплате жилого помещения и коммунальных услуг, тыс. человек	369,9	377,9	380,1	374,5	361,8	364,3	363,1	356,2	365,6
Среднемесячный размер социальной поддержки на одного пользователя, руб.	159	408	473	490	579	611	636	731	759
Число семей, получивших субсидии на оплату жилого помещения и коммунальных услуг, тыс.	77,2	25,9	28,0	26,6	26,9	25,8	27,7	28,8	28,9
Среднемесячный размер субсидий на одну семью, руб.	249	902	1142	1091	1243	1297	1349	1530	1571
Численность детей, стоящих на учете для определения в дошкольные образовательные организации <sup>5)</sup> :									
всего, человек	6917	15724	19087	19929	28927	27376	23753	24666	23565
на 1000 детей в возрасте 1-6 лет	99	197	235	237	329	302	257	262	248
Охват детей дошкольным образованием, в процентах от численности детей соответствующего возраста	79,4	78,8	80,0	80,2	80,4	80,6	82,9	81,6	81,9
Число организаций, осуществляющих образовательную деятельность по образовательным программам начального, основного и среднего общего образования (на начало учебного года)	671	538	512	494	467	432	382	370	353
Численность обучающихся по образовательным программам начального, основного и среднего общего образования, тыс. человек	128	114	116	117	119	121	124	129	132
Численность студентов, обучающихся по образовательным программам среднего профессионального образования, тыс. человек									
в том числе по программам подготовки:									
квалифицированных рабочих, служащих	18,8	10,4	8,8	7,6	6,7	5,9	6,2	5,8	5,4
специалистов среднего звена	23,6	17,6	17,5	17,0	16,8	16,9	16,9	18,5	19,9
Численность студентов, обучающихся по программам бакалавриата, специалитета, магистратуры, тыс. человек	49,0	44,2	41,3	38,2	34,6	28,4	24,3	20,8	19,1
Численность врачей, человек:									
всего, тыс.	4,4	4,2	4,2	4,2	4,1	4,2	4,2	4,1	4,2
на 10 000 человек населения	35,3	34,6	34,8	35,3	34,7	35,2	35,2	34,8	35,6
Численность среднего медицинского персонала, человек:									
всего, тыс.	14,8	13,9	13,7	13,3	13,2	13,2	13,2	12,9	12,8
на 10 000 человек населения	120,2	115,9	114,4	111,6	110,5	111,0	110,8	109,2	108,4
Число больничных организаций	124	54	54	54	54	54	56	55	55
Число больничных коек:									
всего, тыс.	14,4	10,7	10,7	10,7	10,4	9,7	10,0	9,2	9,0
на 10 000 человек населения	117	89	90	90	87	81	84	78	76
Число амбулаторно-поликлинических организаций	223	202	211	222	214	207	222	218	215
Мощность амбулаторно-поликлинических организаций, посещений в смену:									
всего, тыс.	34,2	34,5	35,2	36,0	36,8	36,0	35,7	36,5	35,3
на 10 000 человек населения	277	287	294	301	308	302	301	309	300
Число зарегистрированных преступлений:									
всего, тыс.	37,2	24,4	25,3	23,8	24,4	24,5	29,2	25,7	20,5
на 100 000 человек населения	2997	2027	2108	1990	2045	2052	2458	2169	1736
<b>ВАЛОВОЙ РЕГИОНАЛЬНЫЙ ПРОДУКТ</b>									
Валовой региональный продукт:									
всего, млн. руб.	193966	262433	323068	355291	346228	387212	478893	486211	...
на душу населения, руб.	156380	217827	269253	296726	289783	324790	402652	410037	...
Индекс физического объема валового регионального продукта, в процентах к предыдущему году	104,5	105,7	106,9	104,8	95,7	103,0	101,3	100,1	...



**СЕВЕРО-ЗАПАДНЫЙ ФЕДЕРАЛЬНЫЙ ОКРУГ  
ВОЛОГОДСКАЯ ОБЛАСТЬ**

Продолжение

	2005	2010	2011	2012	2013	2014	2015	2016	2017
<b>ИНВЕСТИЦИИ</b>									
Инвестиции в основной капитал (в фактически действовавших ценах), млн. руб.	60635	68569	114958	151023	75421	79732	87114	114155	130804
Индекс физического объема инвестиций в основной капитал, в процентах к предыдущему году	131,5	116,1	149,4	120,7	49,3	99,0	93,3	121,6	108,3
Удельный вес инвестиций в основной капитал, финансируемых за счет бюджетных средств, в общем объеме инвестиций, процентов	6,3	11,7	4,3	5,7	8,3	12,6	11,3	11,0	6,4
в том числе за счет федерального бюджета	2,7	4,5	1,5	3,6	3,3	8,8	7,3	8,2	4,1
<b>ОСНОВНЫЕ ФОНДЫ</b>									
Наличие основных фондов <sup>6)</sup> (на конец года; по полной учетной стоимости), млн. руб.	400094	828642	1018443	1144210	1236470	1347451	1403785	1549344	1712354
Ввод в действие основных фондов, млн. руб.	33117	52244	95979	199419	70983	55201	56015	66722	148684
Степень износа основных фондов <sup>7)</sup> (на конец года), процентов	50,1	46,1	47,1	40,9	43,1	45,9	48,7	51,6	50,5
Удельный вес полностью изношенных основных фондов <sup>7)</sup> (на конец года; по полной учетной стоимости; в процентах от общего объема основных фондов)	13,9	10,0	9,6	11,9	11,5	13,3	16,5	20,8	20,0
<b>ПРЕДПРИЯТИЯ И ОРГАНИЗАЦИИ</b>									
Число предприятий и организаций (на конец года; по данным государственной регистрации)	31420	38566	39375	40316	42148	43302	45435	47729	42054
Число малых предприятий <sup>8)</sup> (на конец года)		14508	9968	10116	11125	12556	18925	23159	26394
<b>ПРОМЫШЛЕННОЕ ПРОИЗВОДСТВО</b>									
Объем отгруженных товаров собственного производства, выполненных работ и услуг собственными силами по видам деятельности, млн. руб.:									
добыча полезных ископаемых								541	632
обрабатывающие производства								511620	572244
обеспечение электрической энергией, газом и паром; кондиционирование воздуха								40925	40646
водоснабжение; водоотведение, организация сбора и утилизации отходов, деятельность по ликвидации загрязнений								6578	7872
Индекс промышленного производства <sup>9)</sup> , в процентах к предыдущему году	106,5	111,8	105,6	101,3	102,5	103,7	103,0	101,2	101,0
Индекс производства по видам деятельности, в процентах к предыдущему году:									
добыча полезных ископаемых							86,7	88,7	114,5
обрабатывающие производства							102,3	100,6	102,5
обеспечение электрической энергией, газом и паром; кондиционирование воздуха							113,3	107,4	86,9
водоснабжение; водоотведение, организация сбора и утилизации отходов, деятельность по ликвидации загрязнений							97,2	98,5	97,9
<b>СЕЛЬСКОЕ ХОЗЯЙСТВО</b>									
Продукция сельского хозяйства в хозяйствах всех категорий (в фактически действовавших ценах), млн. руб.	14166	...	...	...	...	...	...	28888 <sup>3)</sup>	26755 <sup>3)</sup>
Индекс производства продукции сельского хозяйства в хозяйствах всех категорий, в процентах к предыдущему году	100,3	...	...	...	...	...	...	106,3 <sup>3)</sup>	88,9 <sup>3)</sup>



**СЕВЕРО-ЗАПАДНЫЙ ФЕДЕРАЛЬНЫЙ ОКРУГ  
ВОЛОГОДСКАЯ ОБЛАСТЬ**

Продолжение

	2005	2010	2011	2012	2013	2014	2015	2016	2017
Посевная площадь всех сельскохозяйственных культур в хозяйствах всех категорий, тыс. га	541,6	448,4	441,6	423,9	389,5	370,2	365,3	365,0	355,1
Структура посевных площадей сельскохозяйственных культур в хозяйствах всех категорий, в процентах от всей посевной площади:									
зерновые и зернобобовые культуры	24,0	29,8	29,8	28,2	28,0	28,6	31,9	31,9	31,4
технические культуры	1,9	2,5	2,1	1,5	1,3	1,5	1,6	1,6	1,5
картофель и овощебахчевые культуры	4,6	4,1	3,9	3,9	3,9	4,0	3,9	4,0	3,9
кормовые культуры	69,6	63,6	64,1	66,5	66,8	65,9	62,5	62,5	63,2
Поголовье скота в хозяйствах всех категорий (на конец года), тыс. голов:									
крупный рогатый скот	233,1	196,7	184,9	179,0	166,7	162,6	163,7	166,0	166,1
в том числе коровы	109,2	90,9	86,6	83,0	76,2	76,1	75,8	75,7	76,4
свины	149,9	142,7	97,8	100,0	100,2	102,6	103,2	63,1	51,1
овцы и козы	31,8	21,0	18,5	18,6	15,8	16,3	16,6	16,9	14,3
Производство в хозяйствах всех категорий, тыс. т:									
зерно (в весе после доработки)	192,8	153,6	245,2	212,2	166,3	231,8	252,7	222,5	139,2
картофель	255,1	150,8	224,4	188,1	184,7	165,8	168,0	177,3	106,0
овощи	81,4	48,7	56,6	54,8	55,2	48,5	52,6	56,7	54,3
скот и птица на убой (в убойном весе)	50,7	50,1	48,9	43,5	37,8	33,7	33,3	38,0	30,4
молоко	470,1	443,0	446,6	461,9	430,2	444,6	469,6	489,3	508,6
яйца, млн. шт.	620,4	587,1	601,5	690,5	590,7	470,5	473,0	562,0	494,5
<b>СТРОИТЕЛЬСТВО</b>									
Число действующих строительных организаций	876	930	1384	1422	1566	1891	1906	1920	2891
Объем работ, выполненных по виду деятельности «Строительство» (в фактически действовавших ценах), млн. руб.	20027,2	36395,3	59683,7	60476,0	48862,7	41429,5	55677,4	65769,2	118760,6
Индекс физического объема работ, выполненных по виду деятельности «Строительство», в процентах к предыдущему году	104,2	124,7	137,9	95,8	78,6	81,6	97,3	112,0	165,8
Ввод в действие жилых домов, тыс. м <sup>2</sup> общей площади жилых помещений	293	410	434	389	576	774	864	774	542
Удельный вес жилых домов, построенных населением за счет собственных и привлеченных средств, в общем вводе жилья, процентов	31,6	35,1	37,5	37,9	51,6	55,6	47,3	34,9	34,0
Ввод в действие мощностей:									
дошкольных образовательных организаций, мест	48	395	450	600	410	792	500	440	577
общеобразовательных организаций, учебных мест	192	220	20	320	144	-	-	240	140
больничных организаций, коек	-	-	-	-	10	-	-	-	-
амбулаторно-поликлинических организаций, посещений в смену	10	1608	8	70	168	-	10	30	-
<b>ТОРГОВЛЯ И УСЛУГИ НАСЕЛЕНИЮ</b>									
Оборот розничной торговли (в фактически действовавших ценах):									
всего, млн. руб.	35473	85456	100024	125683	134740	149041	157333	161530	171979
на душу населения, руб.	28599	70931	83363	104966	112774	125014	132285	136224	145711
Индекс физического объема оборота розничной торговли, в процентах к предыдущему году	103,9	116,3	107,6	119,7	101,7	102,0	90,3	95,6	103,6
Оборот общественного питания (в фактически действовавших ценах), млн. руб.	1943	3702	4185	4588	5039	5615	6513	6719	7221
Индекс физического объема оборота общественного питания, в процентах к предыдущему году	108,4	106,5	101,2	105,3	103,3	102,5	102,2	97,8	103,8
Объем платных услуг населению (в фактически действовавших ценах), млн. руб.	15945	34793	39310	41259	46323	50739	53308	54554	55811
Индекс физического объема платных услуг населению, в процентах к предыдущему году	110,6	102,1	102,7	101,3	99,2	101,3	97,5	97,4	98,5



	2005	2010	2011	2012	2013	2014	2015	2016	2017
<b>ТРАНСПОРТ</b>									
Эксплуатационная длина железнодорожных путей общего пользования (на конец года), км	769	769	769	769	769	769	769	769	765
Протяженность автомобильных дорог общего пользования с твердым покрытием (на конец года) <sup>10)</sup> , км	11353	11703	11838	14638	16496	17089	17020	16843	16827
Грузооборот автомобильного транспорта, млн. т·км	1812	1716	1807	1928	1741	1785	1444	1499	1868
Пассажирооборот автобусного транспорта общего пользования, млн. пассажиро-километров	1139	1220	1185	1105	947	842	728	589	685
<b>ИНФОРМАЦИОННЫЕ И КОММУНИКАЦИОННЫЕ ТЕХНОЛОГИИ</b>									
Удельный вес домашних хозяйств, имевших широкополосный доступ к сети Интернет, в общем числе домашних хозяйств, процентов						58,4	61,7	64,6	67,3
Удельный вес населения, использовавшего сеть Интернет, в общей численности населения, процентов						60,1	65,2	66,5	76,0
Удельный вес организаций, использовавших широкополосный доступ к сети Интернет, в общем числе обследованных организаций, процентов		46,8	56,6	70,4	76,4	78,7	81,9	83,8	85,6
Число подключенных абонентских устройств мобильной связи на 1000 человек населения (на конец года), шт.	759,9	1740,9	1949,9	1871,5	1856,9	1768,7	1798,5	1772,3	1907,8
Число активных абонентов широкополосного доступа к сети Интернет на 100 человек населения (на конец года):									
фиксированного			13,8	16,2	17,7	18,9	20,0	20,2	22,5
мобильного			47,7	51,8	56,2	57,0	62,3	56,2	61,2
<b>ФИНАНСЫ</b>									
Доходы консолидированного бюджета субъекта, млн. руб.	26377	46175	50693	54574	53029	56405	58063	67219	72109
из них доходы муниципальных образований	15161	28210	30269	29783	29257	32039	32217	29377	29495
Расходы консолидированного бюджета субъекта, млн. руб.	28099	53032	58352	57903	58008	60666	60014	62535	65195
из них расходы муниципальных образований	15494	28018	30751	30298	30282	32339	32271	29516	30036
Поступление налогов, сборов и иных обязательных платежей в бюджетную систему Российской Федерации, млн. руб.	32455	36217	40282	43939	40211	54482	55940	60501	70679
Задолженность по налогам и сборам в бюджетную систему Российской Федерации, млн. руб.	2157	3768	4124	3682	3253	3377	3858	5039	4179
<b>ЦЕНЫ</b>									
Индекс потребительских цен (декабрь к декабрю предыдущего года), процентов	111,3	109,2	105,7	106,0	107,2	112,0	112,0	105,0	102,2
Стоимость фиксированного набора потребительских товаров и услуг (на конец года):									
руб.	4503,9	8836,1	9438,8	10228,2	10990,6	12311,3	13637,0	14553,2	15060,3
в процентах к среднероссийской стоимости	96	101	103	104	102	102	102	102	102

<sup>1)</sup> Начиная с 2015 г. данные рассчитаны в соответствии с актуализированной методикой расчета баланса трудовых ресурсов и оценки затрат труда.

<sup>2)</sup> Данные за 2016-2017 гг. приведены не включая единовременную денежную выплату в размере 5 тысяч рублей, назначенную в соответствии с Федеральным законом от 22 ноября 2016 г. № 385-ФЗ. Средний размер назначенных пенсий, включая единовременную денежную выплату, составил по состоянию на 1 января 2017 г. – 17772 рублей, реальный размер назначенных пенсий по состоянию на 1 января 2017 г. – 136,9%, по состоянию на 1 января 2018 г. – 75,9%.

<sup>3)</sup> Первая оценка данных с учетом итогов Всероссийской сельскохозяйственной переписи 2016 года. Окончательные данные, пересчитанные с учетом итогов Всероссийской сельскохозяйственной переписи 2016 года, будут опубликованы в официальных изданиях Росстата 2019 года.

<sup>4)</sup> В связи с отсутствием нормативно-правового акта, устанавливающего порядок государственного учета жилищного фонда в Российской Федерации, в том числе его государственного технического учета (включая техническую инвентаризацию), официальная статистическая информация за 2013-2017 гг. сформирована не по полному кругу единиц учета.

<sup>5)</sup> Начиная с 2015 г. по данным Минпросвещения России. Данные выгружены из федерального сегмента электронной очереди по состоянию на 31 декабря 2017 г.

<sup>6)</sup> С учетом переоценки (см. методологические пояснения к разделу).

<sup>7)</sup> По коммерческим организациям (без субъектов малого предпринимательства).

<sup>8)</sup> Данные за 2010 и 2015 гг. приведены по итогам сплошного наблюдения за деятельностью субъектов малого и среднего предпринимательства.

<sup>9)</sup> С 2015 г. данные приведены по агрегированному индексу производства по видам экономической деятельности «Добыча полезных ископаемых», «Обрабатывающие производства», «Обеспечение электрической энергией, газом и паром; кондиционирование воздуха», «Водоснабжение; водоотведение, организация сбора и утилизации отходов, деятельность по ликвидации загрязнений» (ОКВЭД2), до 2015 г. – по видам экономической деятельности «Добыча полезных ископаемых», «Обрабатывающие производства», «Производство и распределение электроэнергии, газа и воды» (ОКВЭД).

<sup>10)</sup> С 2012 г. – включая протяженность улиц.

# КАЛИНИНГРАДСКАЯ ОБЛАСТЬ



Площадь территории – 15,1 тыс. км<sup>2</sup>

Климат умеренного пояса (морской)

Средняя температура января 2017 г.: -1,6°C

Средняя температура июля 2017 г.: +16,8°C

Население (оценка на 1 января 2018 г.), тыс. человек:

все население – 994,6

городское – 775,1

сельское – 219,5

Национальная структура населения

(по переписи на 14 октября 2010 г.), процентов к населению, указавшему национальную принадлежность:

русские – 86,4

украинцы – 3,7

белорусы – 3,6

литовцы – 1,1

армяне – 1,0

немцы – 0,8

татары – 0,5

азербайджанцы – 0,4

поляки – 0,3

другие национальности – 2,2

Плотность населения (на 1 января 2018 г.) – 65,8 человека на 1 км<sup>2</sup>

Муниципальные образования (на 1 января 2018 г.) – 32

в том числе:

муниципальные районы – 3

городские округа – 19

городские поселения – 6

сельские поселения – 4

Наиболее крупные города

(число жителей – оценка на 1 января 2018 г.), тыс. человек:

**Калининград** – 475,1

Советск – 39,8

Черняховск – 35,9

Балтийск – 33,3

Гусев – 28,3

## РАСПРЕДЕЛЕНИЕ ЧИСЛА МИГРАНТОВ ПО ОСНОВНЫМ ПОТОКАМ ПЕРЕДВИЖЕНИЯ в 2017 г.

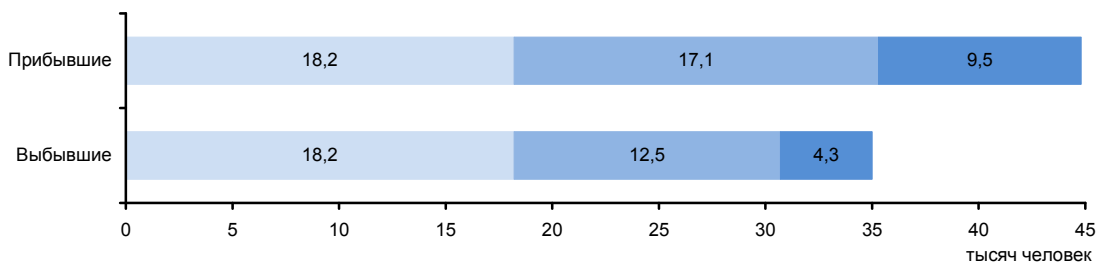

Потоки миграции:

■ Перемещения внутри региона

■ Обмен с другими регионами России

■ Международные



### ЭКОНОМИКА ОБЛАСТИ в 2017 г.

В структуре валового регионального продукта в 2016 г. основными видами экономической деятельности являлись: обрабатывающие производства – 23,5%; операции с недвижимым имуществом, аренда и предоставление услуг – 17,1; оптовая и розничная торговля; ремонт автотранспортных средств, мотоциклов, бытовых изделий и предметов личного пользования – 12,7; транспорт и связь – 10,6; государственное управление и обеспечение военной безопасности; социальное страхование – 6,5%.

Индекс промышленного производства по сравнению с 2016 г. составил 102,8%, по видам деятельности «Добыча полезных ископаемых» – 91,7%, «Обрабатывающие производства» – 103,4%, «Обеспечение электрической энергией, газом и паром; кондиционирование воздуха» – 106,2%, «Водоснабжение; водоотведение, организация сбора и утилизации отходов, деятельность по ликвидации загрязнений» – 101,7%. В объеме отгруженных товаров собственного производства, выполненных работ и услуг собственными силами по добыче полезных ископаемых область занимает 43 место в России (в федеральном округе - 7), по обрабатывающим производствам – 26 (4), по обеспечению электрической энергией, газом и паром; кондиционированию воздуха – 51 (7), по водоснабжению; водоотведению, организации сбора и утилизации отходов, деятельности по ликвидации загрязнений – 46 (5).

На долю области приходится половина общероссийского производства консервов рыбных в масле, четвертая часть - приемников телевизионных, совмещенных или не совмещенных с широкоэвещательными радиоприемниками или аппаратурой для записи или воспроизведения звука или изображения.

Ведущие направления сельскохозяйственного производства - молочное и мясное животноводство; развиты птицеводство и пушное звероводство. В растениеводстве преобладает выращивание кормовых культур, картофеля и овощей.

Оборот розничной торговли составил 157,1 млрд. руб., или 101,9% (в сопоставимых ценах) к 2016 г. По уровню оборота розничной торговли на душу населения область заняла 52 место в Российской Федерации (в 2016 г. – 50 место). В структуре оборота розничной торговли удельный вес пищевых продуктов, включая напитки, и табачных изделий составил 49,7%, непродовольственных товаров – 50,3% (в 2016 г. – соответственно 48,9 и 50,2%).

Оборот общественного питания составил 11,7 млрд. руб., или 109,3% (в сопоставимых ценах) к 2016 г.

Сальдированный финансовый результат (прибыль минус убыток) деятельности организаций составил 37421 млн. руб.

В объеме инвестиций в основной капитал 57,3% заняли собственные средства, 42,7% – привлеченные средства.

Объем финансовых вложений, поступивших в экономику области, составил 361411 млн. руб.

Сальдо прямых иностранных инвестиций, по данным Банка России, составило 34 млн. долл. США.

Внешнеторговый оборот области составил 8477,5 млн. долл. США, в том числе экспорт – 1269,2 млн. долл. США, или 102,4% к уровню 2016 г., импорт – соответственно 7208,2 млн. долл. США и 124,1%.

**УДЕЛЬНЫЙ ВЕС ОБЛАСТИ  
В ОБЩЕРОССИЙСКИХ ОСНОВНЫХ  
ЭКОНОМИЧЕСКИХ ПОКАЗАТЕЛЯХ**

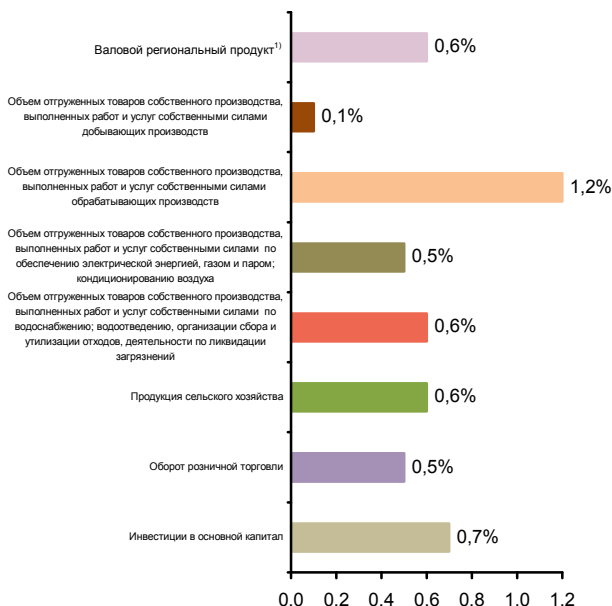

**СТРУКТУРА ВАЛОВОГО РЕГИОНАЛЬНОГО ПРОДУКТА  
ПО ВИДАМ ДЕЯТЕЛЬНОСТИ<sup>1)</sup>**  
(в текущих основных ценах)



<sup>1)</sup> 2016 г.

**СТРУКТУРА ОБЪЕМА ОТГРУЖЕННЫХ ТОВАРОВ СОБСТВЕННОГО ПРОИЗВОДСТВА, ВЫПОЛНЕННЫХ РАБОТ И УСЛУГ СОБСТВЕННЫМИ СИЛАМИ ОБРАБАТЫВАЮЩИХ ПРОИЗВОДСТВ ПО ВИДАМ ДЕЯТЕЛЬНОСТИ**

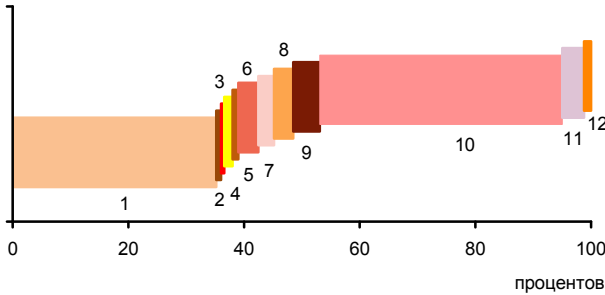

- 1 - Производство пищевых продуктов; производство напитков; производство табачных изделий (35,2%)
- 2 - Производство текстильных изделий; производство одежды; производство кожи и изделий из кожи (0,8%)
- 3 - Обработка древесины и производство изделий из дерева и пробки, кроме мебели, производство изделий из соломки и материалов для плетения (0,6%)
- 4 - Производство бумаги и бумажных изделий; деятельность полиграфическая и копирование носителей информации (1,4%)
- 5 - Производство кокса и нефтепродуктов; производство резиновых и пластмассовых изделий (1,0%)
- 6 - Производство химических веществ и химических продуктов; производство лекарственных средств и материалов, применяемых в медицинских целях (3,5%)
- 7 - Производство прочей неметаллической минеральной продукции (2,7%)
- 8 - Производство металлургическое; производство готовых металлических изделий, кроме машин и оборудования (3,3%)
- 9 - Производство компьютеров, электронных и оптических изделий; производство электрического оборудования (4,6%)
- 10 - Производство машин и оборудования, не включенных в другие группировки; производство автотранспортных средств, прицепов и полуприцепов; производство прочих транспортных средств и оборудования (41,9%)
- 11 - Производство мебели; производство прочих готовых изделий (3,8%)
- 12 - Ремонт и монтаж машин и оборудования (1,2%)

**УДЕЛЬНЫЙ ВЕС ПРОДУКЦИИ РАСТЕНИЕВОДСТВА И ЖИВОТНОВОДСТВА В ПРОДУКЦИИ СЕЛЬСКОГО ХОЗЯЙСТВА**

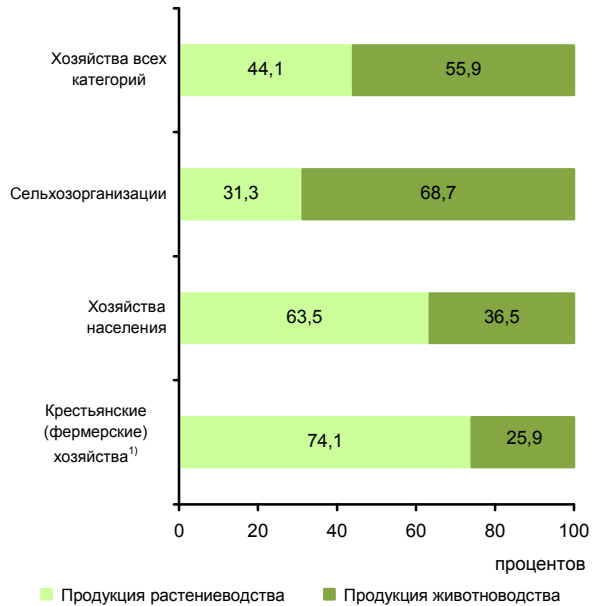

<sup>1)</sup> Включая индивидуальных предпринимателей.

**СТРУКТУРА ВНЕШНЕЙ ТОРГОВЛИ**

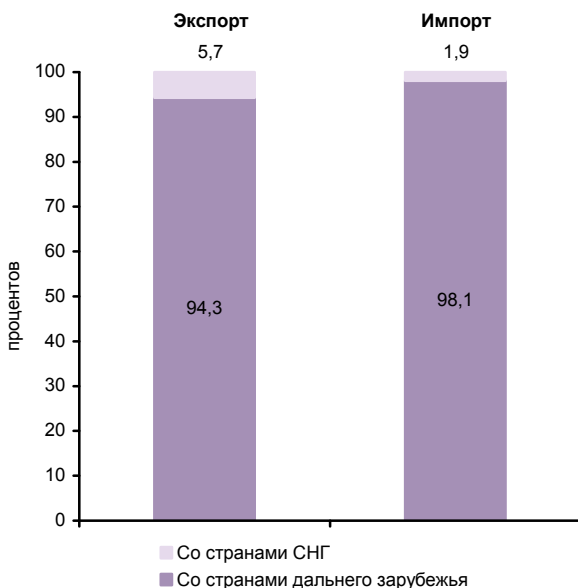

**СТРУКТУРА ДЕНЕЖНЫХ ДОХОДОВ НАСЕЛЕНИЯ**  
(в процентах от общего объема денежных доходов населения)



**ОСНОВНЫЕ СОЦИАЛЬНО-ЭКОНОМИЧЕСКИЕ ПОКАЗАТЕЛИ**

	2005	2010	2011	2012	2013	2014	2015	2016	2017
<b>НАСЕЛЕНИЕ</b>									
Численность населения (оценка на конец года), тыс. человек	936,6	941,8	946,8	954,8	963,1	969,0	976,4	986,3	994,6
в том числе:									
мужчины	439,1	442,0	444,5	448,2	452,3	455,0	458,4	463,3	467,1
женщины	497,5	499,8	502,3	506,6	510,8	514,0	518,0	523,0	527,5
Из общей численности – население в трудоспособном возрасте, тыс. человек	602,4	588,0	584,2	581,6	578,7	573,8	569,3	567,9	566,7
Число родившихся на 1000 человек населения	9,0	11,4	11,8	12,4	12,4	12,6	12,7	12,4	11,0
Число умерших на 1000 человек населения	18,2	14,2	13,3	13,2	13,1	13,3	13,2	12,5	12,5
Естественный прирост, убыль (-) на 1000 человек населения	-9,2	-2,8	-1,5	-0,8	-0,7	-0,7	-0,5	-0,1	-1,5
Ожидаемая продолжительность жизни при рождении, число лет:									
все население	61,48	68,75	69,90	70,12	70,51	70,28	70,58	71,92	72,62
мужчины	54,86	63,26	64,38	64,82	65,10	64,82	65,50	66,98	67,60
женщины	69,35	74,16	75,26	75,17	75,68	75,58	75,40	76,54	77,29
<b>ТРУД</b>									
Среднегодовая численность занятых <sup>1)</sup> , тыс. человек	443,8	471,4	471,7	476,7	476,5	477,8	478,2	476,9	477,3
Численность работников, занятых в государственных органах и органах местного самоуправления, тыс. человек	12,6	14,4	14,1	13,4	13,1	16,9	16,3	15,9	16,1
Численность безработных, тыс. человек	33,4	52,4	47,8	38,8	29,7	28,8	30,5	31,5	26,9
Уровень безработицы, процентов	6,5	10,3	9,1	7,4	5,6	5,4	5,7	6,0	5,2
Численность незанятых граждан, обратившихся за содействием в поиске подходящей работы в органы службы занятости населения (на конец года), тыс. человек	9,3	12,5	9,4	7,0	6,5	6,1	7,0	5,5	4,7
из них признаны безработными	8,4	10,6	8,7	6,6	6,2	5,8	6,6	5,0	4,3
<b>УРОВЕНЬ ЖИЗНИ НАСЕЛЕНИЯ И СОЦИАЛЬНАЯ СФЕРА</b>									
Среднедушевые денежные доходы (в месяц), руб.	6481	16040	16880	19456	20642	23117	25875	25913	26527
Реальные денежные доходы населения, в процентах к предыдущему году	121,8	103,5	98,0	110,3	100,0	103,5	96,4	94,1	99,9
Потребительские расходы в среднем на душу населения (в месяц), руб.	4437	11278	12523	13754	15001	16770	17877	19018	20186
Среднемесячная номинальная начисленная заработная плата работников организаций, руб.	6781	18455	19911	21526	25104	26639	28262	29451	30580
Средний размер назначенных пенсий <sup>2)</sup> , руб.	2496	7268	7893	8724	9562	10358	11492	11830	12681
Реальный размер назначенных пенсий <sup>3)</sup> , в процентах к предыдущему году	112,2	113,0	103,7	103,8	103,0	93,7	102,2	98,2	105,2
Численность пенсионеров, состоящих на учете в системе Пенсионного фонда Российской Федерации, тыс. человек	223	242	247	250	254	260	266	270	273
Удельный вес численности населения с денежными доходами ниже величины прожиточного минимума в общей численности населения субъекта, процентов	19,9	12,4	12,7	10,8	12,4	12,1	13,4	14,0	13,8
Потребление продуктов питания на душу населения в год, кг:									
мясо и мясопродукты, включая субпродукты II категории и жир-сырец	64	...	...	...	...	...	...	...	89 <sup>3)</sup>
молоко и молочные продукты	225	...	...	...	...	...	...	...	224 <sup>3)</sup>
хлебные продукты (хлеб и макаронные изделия в пересчете на муку, мука, крупа, бобовые)	98	108	108	107	106	106	107	106	106



**СЕВЕРО-ЗАПАДНЫЙ ФЕДЕРАЛЬНЫЙ ОКРУГ  
КАЛИНИНГРАДСКАЯ ОБЛАСТЬ**

Продолжение

	2005	2010	2011	2012	2013	2014	2015	2016	2017
Общая площадь жилых помещений, приходящаяся в среднем на одного жителя (на конец года) <sup>4)</sup> – всего, м <sup>2</sup>	20,0	23,6	24,0	24,3	24,9	25,6	26,7	27,5	28,1
в городских поселениях	20,4	23,8	24,3	24,6	25,5	26,1	27,1	27,8	28,3
в сельской местности	18,7	23,0	23,0	23,3	22,9	23,7	25,2	26,5	27,6
Численность граждан, пользующихся социальной поддержкой по оплате жилого помещения и коммунальных услуг, тыс. человек	194,2	181,2	189,6	237,9	194,3	174,6	183,3	188,2	187,4
Среднемесячный размер социальной поддержки на одного пользователя, руб.	221	403	428	372	444	491	477	473	478
Число семей, получивших субсидии на оплату жилого помещения и коммунальных услуг, тыс.	42,8	31,6	31,2	28,3	24,4	22,4	22,0	21,4	20,6
Среднемесячный размер субсидий на одну семью, руб.	333	1031	948	945	1004	962	1042	1164	1153
Численность детей, стоящих на учете для определения в дошкольные образовательные организации <sup>5)</sup> :									
всего, человек	15689	25965	29118	28484	27373	25083	23076	23418	23135
на 1000 детей в возрасте 1-6 лет	320	460	504	475	438	381	341	336	321
Охват детей дошкольным образованием, в процентах от численности детей соответствующего возраста	54,7	56,7	57,4	58,9	62,8	66,2	69,2	70,6	69,6
Число организаций, осуществляющих образовательную деятельность по образовательным программам начального, основного и среднего общего образования (на начало учебного года)	283	192	192	190	181	181	182	186	186
Численность обучающихся по образовательным программам начального, основного и среднего общего образования, тыс. человек	93	85	87	90	91	93	96	102	107
Численность студентов, обучающихся по образовательным программам среднего профессионального образования, тыс. человек									
в том числе по программам подготовки:									
квалифицированных рабочих, служащих	10,6	7,7	6,2	4,9	4,6	4,3	4,1	3,5	3,3
специалистов среднего звена	14,5	12,6	14,0	14,4	14,0	14,4	14,9	17,0	17,7
Численность студентов, обучающихся по программам бакалавриата, специалитета, магистратуры, тыс. человек	40,1	41,8	40,3	38,0	33,7	30,2	27,4	24,7	23,7
Численность врачей, человек:									
всего, тыс.	3,3	3,2	3,4	4,0	4,2	4,1	4,4	4,4	4,5
на 10 000 человек населения	35,7	34,5	35,4	41,5	44,0	42,7	44,6	44,6	45,0
Численность среднего медицинского персонала, человек:									
всего, тыс.	7,8	7,3	7,3	8,4	8,8	8,5	8,6	8,6	8,5
на 10 000 человек населения	83,7	77,5	76,7	88,2	90,9	87,6	88,1	87,4	85,9
Число больничных организаций	70	50	50	54	53	51	50	52	51
Число больничных коек:									
всего, тыс.	9,8	7,3	7,3	8,6	8,7	8,8	8,6	8,4	8,4
на 10 000 человек населения	105	78	77	91	90	90	88	85	84
Число амбулаторно-поликлинических организаций	124	92	115	112	120	123	124	134	142
Мощность амбулаторно-поликлинических организаций, посещений в смену:									
всего, тыс.	20,3	20,6	21,5	23,2	24,2	24,0	25,5	25,5	26,3
на 10 000 человек населения	217	218	228	243	252	247	261	259	264
Число зарегистрированных преступлений:									
всего, тыс.	22,6	16,9	15,2	15,0	14,5	15,6	16,5	13,2	17,2
на 100 000 человек населения	2407	1792	1609	1582	1514	1612	1697	1348	1740
<b>ВАЛОВОЙ РЕГИОНАЛЬНЫЙ ПРОДУКТ</b>									
Валовой региональный продукт:									
всего, млн. руб.	81838	195749	241005	265361	275886	314088	349819	383079	...
на душу населения, руб.	87123	208193	255218	279097	287695	325131	359640	390359	...
Индекс физического объема валового регионального продукта, в процентах к предыдущему году	103,6	107,6	104,6	104,7	101,0	104,6	98,5	102,2	...



**СЕВЕРО-ЗАПАДНЫЙ ФЕДЕРАЛЬНЫЙ ОКРУГ  
КАЛИНИНГРАДСКАЯ ОБЛАСТЬ**

Продолжение

	2005	2010	2011	2012	2013	2014	2015	2016	2017
<b>ИНВЕСТИЦИИ</b>									
Инвестиции в основной капитал (в фактически действовавших ценах), млн. руб.	29959	55877	63171	71757	68702	63716	69015	89462	118890
Индекс физического объема инвестиций в основной капитал, в процентах к предыдущему году	130,5	84,7	104,9	106,3	88,9	89,1	96,3	115,5	125,5
Удельный вес инвестиций в основной капитал, финансируемых за счет бюджетных средств, в общем объеме инвестиций, процентов	18,3	20,0	33,6	27,7	38,0	45,1	51,6	39,2	20,0
в том числе за счет федерального бюджета	14,7	6,3	22,8	18,0	24,8	28,1	33,5	32,8	14,5
<b>ОСНОВНЫЕ ФОНДЫ</b>									
Наличие основных фондов <sup>6)</sup> (на конец года; по полной учетной стоимости), млн. руб.	178685	398091	447257	506873	582994	592394	613338	756096	846685
Ввод в действие основных фондов, млн. руб.	22623	40433	65188	54061	50498	47319	78832	75036	83812
Степень износа основных фондов <sup>7)</sup> (на конец года), процентов	31,5	33,1	30,3	31,5	34,7	37,9	40,3	42,5	38,5
Удельный вес полностью изношенных основных фондов <sup>7)</sup> (на конец года; по полной учетной стоимости; в процентах от общего объема основных фондов)	7,9	6,8	6,4	7,1	7,8	8,0	8,7	9,5	9,4
<b>ПРЕДПРИЯТИЯ И ОРГАНИЗАЦИИ</b>									
Число предприятий и организаций (на конец года; по данным государственной регистрации)	46304	51420	52004	50840	52688	53023	54541	55261	53028
Число малых предприятий <sup>8)</sup> (на конец года)		22377	19206	24340	21538	21779	27014	28308	32679
<b>ПРОМЫШЛЕННОЕ ПРОИЗВОДСТВО</b>									
Объем отгруженных товаров собственного производства, выполненных работ и услуг собственными силами по видам деятельности, млн. руб.:									
добыча полезных ископаемых								14819	18260
обрабатывающие производства								416339	464119
обеспечение электрической энергией, газом и паром; кондиционирование воздуха								24349	28773
водоснабжение; водоотведение, организация сбора и утилизации отходов, деятельность по ликвидации загрязнений								5010	6013
Индекс промышленного производства <sup>9)</sup> , в процентах к предыдущему году	127,4	116,0	150,1	101,9	99,1	109,9	92,6	101,4	102,8
Индекс производства по видам деятельности, в процентах к предыдущему году:									
добыча полезных ископаемых							94,4	92,9	91,7
обрабатывающие производства							91,9	101,4	103,4
обеспечение электрической энергией, газом и паром; кондиционирование воздуха							95,9	110,1	106,2
водоснабжение; водоотведение, организация сбора и утилизации отходов, деятельность по ликвидации загрязнений							108,5	103,6	101,7
<b>СЕЛЬСКОЕ ХОЗЯЙСТВО</b>									
Продукция сельского хозяйства в хозяйствах всех категорий (в фактически действовавших ценах), млн. руб.	7505	...	...	...	...	...	...	29659 <sup>3)</sup>	32487 <sup>3)</sup>
Индекс производства продукции сельского хозяйства в хозяйствах всех категорий, в процентах к предыдущему году	100,5	...	...	...	...	...	...	95,1 <sup>3)</sup>	100,9 <sup>3)</sup>



**СЕВЕРО-ЗАПАДНЫЙ ФЕДЕРАЛЬНЫЙ ОКРУГ  
КАЛИНИНГРАДСКАЯ ОБЛАСТЬ**

Продолжение

	2005	2010	2011	2012	2013	2014	2015	2016	2017
Посевная площадь всех сельскохозяйственных культур в хозяйствах всех категорий, тыс. га	217,9	147,5	143,1	166,3	183,1	221,6	244,9	261,3	249,5
Структура посевных площадей сельскохозяйственных культур в хозяйствах всех категорий, в процентах от всей посевной площади:									
зерновые и зернобобовые культуры	47,7	43,4	44,4	44,2	49,1	50,8	54,1	51,2	50,3
технические культуры	14,8	20,1	19,5	21,9	17,1	15,1	12,3	15,3	13,0
картофель и овощебахчевые культуры	4,8	7,3	7,9	6,5	5,4	4,4	4,5	4,1	3,9
кормовые культуры	32,7	29,2	28,2	27,5	28,5	29,6	29,1	29,4	32,8
Поголовье скота в хозяйствах всех категорий (на конец года), тыс. голов:									
крупный рогатый скот	91,1	61,6	61,5	74,2	87,2	97,9	109,4	115,3	123,6
в том числе коровы	47,0	31,9	31,4	31,8	38,9	46,8	50,0	53,8	58,9
свиньи	43,6	97,5	136,6	144,2	152,4	149,9	162,5	182,6	217,8
овцы и козы	41,6	75,3	80,7	82,7	76,8	80,5	88,2	96,3	93,4
Производство в хозяйствах всех категорий, тыс. т:									
зерно (в весе после доработки)	253,6	186,4	156,8	222,4	332,2	429,6	555,1	400,4	394,9
картофель	84,6	143,3	148,4	128,0	117,5	125,7	149,5	126,4	109,2
овощи	48,8	67,1	66,2	60,4	62,6	65,2	64,0	67,8	66,4
скот и птица на убой (в убойном весе)	27,8	36,7	41,8	46,3	50,3	53,2	54,3	61,0	65,5
молоко	175,8	145,9	143,3	148,6	148,8	156,2	170,3	174,9	175,2
яйца, млн. шт.	257,0	115,4	92,6	181,2	195,5	179,6	204,6	213,5	235,7
<b>СТРОИТЕЛЬСТВО</b>									
Число действующих строительных организаций	1193	3286	3357	2286	2423	2838	1991	1877	1855
Объем работ, выполненных по виду деятельности «Строительство» (в фактически действовавших ценах), млн. руб.	9582,3	26470,9	33681,6	30994,3	34604,3	42045,3	59929,7	72170,6	117774,1
Индекс физического объема работ, выполненных по виду деятельности «Строительство», в процентах к предыдущему году	113,1	80,6	102,4	84,1	103,0	115,7	111,0	105,8	149,1
Ввод в действие жилых домов, тыс. м <sup>2</sup> общей площади жилых помещений	266	525	545	582	639	1116	1207	1209	902
Удельный вес жилых домов, построенных населением за счет собственных и привлеченных средств, в общем вводе жилья, процентов	36,8	23,1	21,7	23,8	33,5	50,0	36,4	34,3	30,8
Ввод в действие мощностей:									
дошкольных образовательных организаций, мест	-	-	295	28	580	1245	2715	832	-
общеобразовательных организаций, учебных мест	-	1180	-	2000	2500	1000	1000	-	-
больничных организаций, коек	54	-	100	150	-	-	-	-	-
амбулаторно-поликлинических организаций, посещений в смену	80	30	-	1101	33	60	137	30	-
<b>ТОРГОВЛЯ И УСЛУГИ НАСЕЛЕНИЮ</b>									
Оборот розничной торговли (в фактически действовавших ценах):									
всего, млн. руб.	36531	90573	100895	109321	118059	131987	141959	150308	157054
на душу населения, руб.	38890	96331	106845	114980	123113	136627	145944	153165	158572
Индекс физического объема оборота розничной торговли, в процентах к предыдущему году	114,2	101,0	103,0	104,8	101,4	102,4	91,3	99,3	101,9
Оборот общественного питания (в фактически действовавших ценах), млн. руб.	2110	4206	4773	5139	6136	8535	9692	10295	11701
Индекс физического объема оборота общественного питания, в процентах к предыдущему году	108,5	100,6	99,4	102,0	109,0	123,7	94,9	99,9	109,3
Объем платных услуг населению (в фактически действовавших ценах), млн. руб.	12041	29769	31658	34252	37991	41852	45810	51268	56102
Индекс физического объема платных услуг населению, в процентах к предыдущему году	110,1	102,1	101,1	102,1	98,9	103,3	98,2	102,5	103,4



	2005	2010	2011	2012	2013	2014	2015	2016	2017
<b>ТРАНСПОРТ</b>									
Эксплуатационная длина железнодорожных путей общего пользования (на конец года), км	618	618	630	668	668	668	668	668	668
Протяженность автомобильных дорог общего пользования с твердым покрытием (на конец года), км	4615	6627	6444	6649	7429	7722	7747	7842	7875
Грузооборот автомобильного транспорта, млн. т-км	718	1377	1574	2800	2535	2363	2236	2113	1760
Пассажирооборот автобусного транспорта общего пользования, млн. пассажиро-километров	157	3265	2336	2122	1586	1600	1426	1242	788
<b>ИНФОРМАЦИОННЫЕ И КОММУНИКАЦИОННЫЕ ТЕХНОЛОГИИ</b>									
Удельный вес домашних хозяйств, имевших широкополосный доступ к сети Интернет, в общем числе домашних хозяйств, процентов						72,7	70,6	73,8	76,1
Удельный вес населения, использовавшего сеть Интернет, в общей численности населения, процентов						78,8	78,4	78,4	81,1
Удельный вес организаций, использовавших широкополосный доступ к сети Интернет, в общем числе обследованных организаций, процентов		59,1	67,2	77,2	81,6	81,8	84,9	89,6	88,1
Число подключенных абонентских устройств мобильной связи на 1000 человек населения (на конец года), шт.	953,4	1898,2	1989,9	1948,5	1959,1	1938,3	2005,9	1964,7	2089,8
Число активных абонентов широкополосного доступа к сети Интернет на 100 человек населения (на конец года):									
фиксированного			18,8	20,2	21,7	18,6	21,7	20,9	20,8
мобильного			77,5	49,9	93,7	100,8	82,0	82,6	86,4
<b>ФИНАНСЫ</b>									
Доходы консолидированного бюджета субъекта, млн. руб.	15145	38551	48581	49446	47650	62734	59136	85509	111017
из них доходы муниципальных образований	8284	23911	26672	29045	31036	35226	33105	28470	29196
Расходы консолидированного бюджета субъекта, млн. руб.	15167	41507	48615	50077	53768	61857	70230	88326	113886
из них расходы муниципальных образований	8625	24727	27761	29489	31897	34912	35925	28984	29114
Поступление налогов, сборов и иных обязательных платежей в бюджетную систему Российской Федерации, млн. руб.	18390	48907	65579	77046	84065	98272	87814	101007	120065
Задолженность по налогам и сборам в бюджетную систему Российской Федерации, млн. руб.	2441	5886	6022	6739	7714	7774	8310	9424	10421
<b>ЦЕНЫ</b>									
Индекс потребительских цен (декабрь к декабрю предыдущего года), процентов	111,1	108,0	105,7	105,6	107,0	115,6	111,7	104,7	102,8
Стоимость фиксированного набора потребительских товаров и услуг (на конец года):									
руб.	5047,0	9039,8	9429,3	10143,2	11070,9	12222,9	13477,8	14547,4	15182,2
в процентах к среднероссийской стоимости	107	104	103	103	103	102	101	102	103
<p><sup>1)</sup> Начиная с 2015 г. данные рассчитаны в соответствии с актуализированной методикой расчета баланса трудовых ресурсов и оценки затрат труда.</p> <p><sup>2)</sup> Данные за 2016-2017 гг. приведены не включая единовременную денежную выплату в размере 5 тысяч рублей, назначенную в соответствии с Федеральным законом от 22 ноября 2016 г. № 385-ФЗ. Средний размер назначенных пенсий, включая единовременную денежную выплату, составил по состоянию на 1 января 2017 г. – 16830 рублей, реальный размер назначенных пенсий по состоянию на 1 января 2017 г. – 139,7%, по состоянию на 1 января 2018 г. – 74,0%.</p> <p><sup>3)</sup> Первая оценка данных с учетом итогов Всероссийской сельскохозяйственной переписи 2016 года. Окончательные данные, пересчитанные с учетом итогов Всероссийской сельскохозяйственной переписи 2016 года, будут опубликованы в официальных изданиях Росстата 2019 года.</p> <p><sup>4)</sup> В связи с отсутствием нормативно-правового акта, устанавливающего порядок государственного учета жилищного фонда в Российской Федерации, в том числе его государственного технического учета (включая техническую инвентаризацию), официальная статистическая информация за 2013-2017 гг. сформирована не по полному кругу единиц учета.</p> <p><sup>5)</sup> Начиная с 2015 г. по данным Минпросвещения России. Данные выгружены из федерального сегмента электронной очереди по состоянию на 31 декабря 2017 г.</p> <p><sup>6)</sup> С учетом переоценки (см. методологические пояснения к разделу).</p> <p><sup>7)</sup> По коммерческим организациям (без субъектов малого предпринимательства).</p> <p><sup>8)</sup> Данные за 2010 и 2015 гг. приведены по итогам сплошного наблюдения за деятельностью субъектов малого и среднего предпринимательства.</p> <p><sup>9)</sup> С 2015 г. данные приведены по агрегированному индексу производства по видам экономической деятельности «Добыча полезных ископаемых», «Обрабатывающие производства», «Обеспечение электрической энергией, газом и паром; кондиционирование воздуха», «Водоснабжение; водоотведение, организация сбора и утилизации отходов, деятельность по ликвидации загрязнений» (ОКВЭД), до 2015 г. – по видам экономической деятельности «Добыча полезных ископаемых», «Обрабатывающие производства», «Производство и распределение электроэнергии, газа и воды» (ОКВЭД).</p>									

# ЛЕНИНГРАДСКАЯ ОБЛАСТЬ



Площадь территории – 83,9 тыс. км<sup>2</sup>

Климат умеренного пояса (атлантико-континентальный)<sup>1)</sup>

Средняя температура января 2017 г.<sup>1)</sup>: -5,7°С

Средняя температура июля 2017 г.<sup>1)</sup>: +15,6°С

Население (оценка на 1 января 2018 г.), тыс. человек:

все население – 1813,8

городское – 1157,1

сельское – 656,7

Национальная структура населения (по переписи на 14 октября 2010 г.), процентов к населению, указавшему национальную принадлежность:

русские – 92,7

украинцы – 2,0

белорусы – 1,1

татары – 0,5

армяне – 0,4

узбеки – 0,4

вепсы – 0,1

ижорцы – 0,01

вудь – 0,002

другие национальности – 2,8

Наиболее крупные города

(число жителей – оценка на 1 января 2018 г.), тыс. человек:

Гатчина – 94,4

Выборг – 77,4

Всеволожск – 72,9

Сосновый Бор – 68,0

Тихвин – 58,1

Кириши – 50,9

Плотность населения (на 1 января 2018 г.) – 21,6 человека на 1 км<sup>2</sup>

Муниципальные образования (на 1 января 2018 г.) – 217

в том числе:

муниципальные районы – 17

городские округа – 1

городские поселения – 65

сельские поселения – 134

## РАСПРЕДЕЛЕНИЕ ЧИСЛА МИГРАНТОВ ПО ОСНОВНЫМ ПОТОКАМ ПЕРЕДВИЖЕНИЯ в 2017 г.

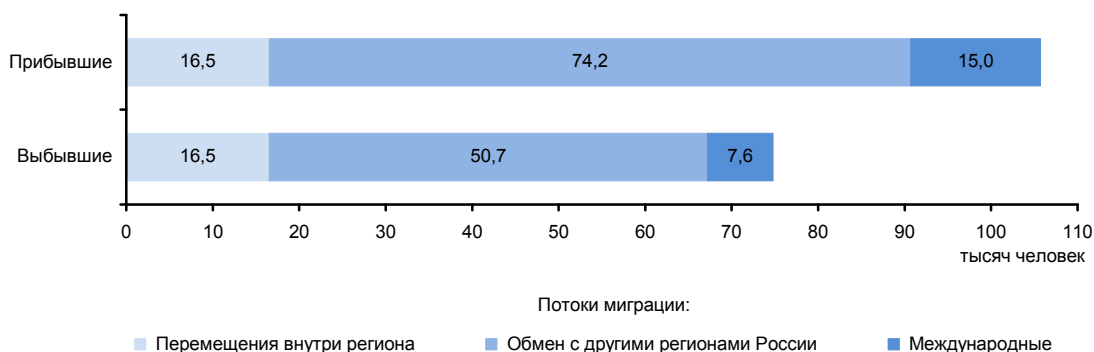

<sup>1)</sup> Данные по Ленинградской области и г. Санкт-Петербургу.



**ЭКОНОМИКА ОБЛАСТИ в 2017 г.**

В структуре валового регионального продукта в 2016 г. основными видами экономической деятельности являлись: обрабатывающие производства – 30,8%; транспорт и связь – 14,3; оптовая и розничная торговля; ремонт автотранспортных средств, мотоциклов, бытовых изделий и предметов личного пользования – 11,7; строительство – 10,3; операции с недвижимым имуществом, аренда и предоставление услуг – 9,7%.

Индекс промышленного производства по сравнению с 2016 г. составил 100,7%, по видам деятельности «Добыча полезных ископаемых» – 97,8%, «Обрабатывающие производства» – 101,6%, «Обеспечение электрической энергией, газом и паром; кондиционирование воздуха» – 94,8%, «Водоснабжение; водоотведение, организация сбора и утилизации отходов, деятельность по ликвидации загрязнений» – 109,6%. В объеме отгруженных товаров собственного производства, выполненных работ и услуг собственными силами по добыче полезных ископаемых область занимает 45 место в России (в федеральном округе - 8), по обрабатывающим производствам – 13 (2), по обеспечению электрической энергией, газом и паром; кондиционированию воздуха – 15 (2), по водоснабжению; водоотведению, организации сбора и утилизации отходов, деятельности по ликвидации загрязнений – 20 (2).

На долю области приходится почти две трети общероссийского производства чая черного (ферментированного) в упаковках массой не более 3 кг, пятая часть - сигарет, значительная часть – бумаги и картона, целлюлозы, автомобилей легковых.

Сельское хозяйство области носит пригородный характер и специализируется на мясомолочном животноводстве, птицеводстве, овощеводстве и картофелеводстве.

Оборот розничной торговли составил 370,7 млрд. руб., или 103,8% (в сопоставимых ценах) к 2016 г. По уровню оборота розничной торговли на душу населения область заняла 22 место в Российской Федерации (в 2016 г. – 24 место). В структуре оборота розничной торговли удельный вес пищевых продуктов, включая напитки, и табачных изделий составил 50,4%, непродовольственных товаров – 49,6% (в 2016 г. – соответственно 50,6 и 49,4%).

Оборот общественного питания составил 15,5 млрд. руб., или 99,4% (в сопоставимых ценах) к 2016 г.

Сальдированный финансовый результат (прибыль минус убыток) деятельности организаций составил 145358 млн. руб.

В объеме инвестиций в основной капитал 27,0% заняли собственные средства, 73,0% – привлеченные средства.

Объем финансовых вложений, поступивших в экономику области, составил 486628 млн. руб.

Сальдо прямых иностранных инвестиций, по данным Банка России, составило 756 млн. долл. США.

Внешнеторговый оборот области составил 9238,5 млн. долл. США, в том числе экспорт – 5652,9 млн. долл. США, или 117,6% к уровню 2016 г., импорт – соответственно 3585,6 млн. долл. США и 133,7%.

**УДЕЛЬНЫЙ ВЕС ОБЛАСТИ  
В ОБЩЕРОССИЙСКИХ ОСНОВНЫХ  
ЭКОНОМИЧЕСКИХ ПОКАЗАТЕЛЯХ**

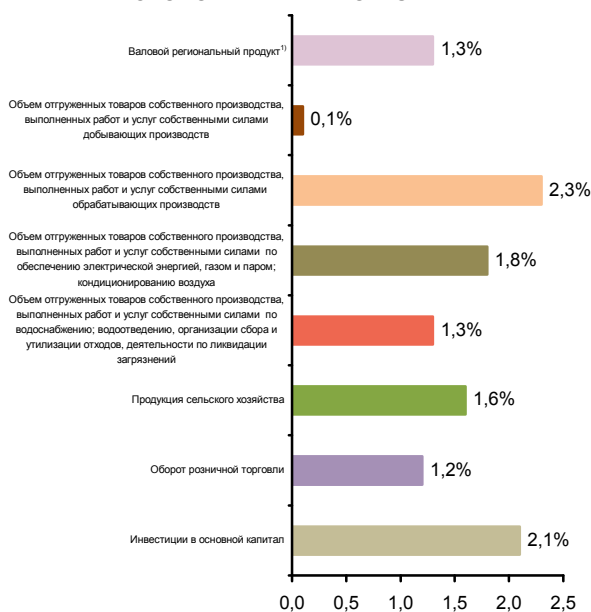

**СТРУКТУРА ВАЛОВОГО РЕГИОНАЛЬНОГО ПРОДУКТА  
ПО ВИДАМ ДЕЯТЕЛЬНОСТИ<sup>1)</sup>**

(в текущих основных ценах)



<sup>1)</sup> 2016 г.

**СТРУКТУРА ОБЪЕМА ОТГРУЖЕННЫХ ТОВАРОВ  
СОБСТВЕННОГО ПРОИЗВОДСТВА, ВЫПОЛНЕННЫХ  
РАБОТ И УСЛУГ СОБСТВЕННЫМИ СИЛАМИ  
ОБРАБАТЫВАЮЩИХ ПРОИЗВОДСТВ  
ПО ВИДАМ ДЕЯТЕЛЬНОСТИ**

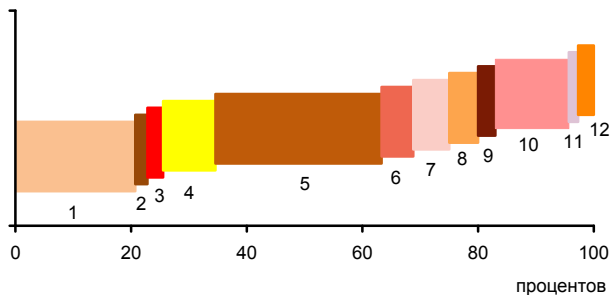

- 1 - Производство пищевых продуктов; производство напитков; производство табачных изделий (20,7%)
- 2 - Производство текстильных изделий; производство одежды; производство кожи и изделий из кожи (1,1%)
- 3 - Обработка древесины и производство изделий из дерева и пробки, кроме мебели, производство изделий из соломки и материалов для плетения (2,7%)
- 4 - Производство бумаги и бумажных изделий; деятельность полиграфическая и копирование носителей информации (9,1%)
- 5 - Производство кокса и нефтепродуктов; производство резиновых и пластмассовых изделий (31,7%)
- 6 - Производство химических веществ и химических продуктов; производство лекарственных средств и материалов, применяемых в медицинских целях (5,5%)
- 7 - Производство прочей неметаллической минеральной продукции (6,2%)
- 8 - Производство металлургическое; производство готовых металлических изделий, кроме машин и оборудования (5,0%)
- 9 - Производство компьютеров, электронных и оптических изделий; производство электрического оборудования (3,0%)
- 10 - Производство машин и оборудования, не включенных в другие группировки; производство автотранспортных средств, прицепов и полуприцепов; производство прочих транспортных средств и оборудования (12,7%)
- 11 - Производство мебели; производство прочих готовых изделий (0,6%)
- 12 - Ремонт и монтаж машин и оборудования (1,7%)

**УДЕЛЬНЫЙ ВЕС ПРОДУКЦИИ  
РАСТЕНИЕВОДСТВА И ЖИВОТНОВОДСТВА  
В ПРОДУКЦИИ СЕЛЬСКОГО ХОЗЯЙСТВА**

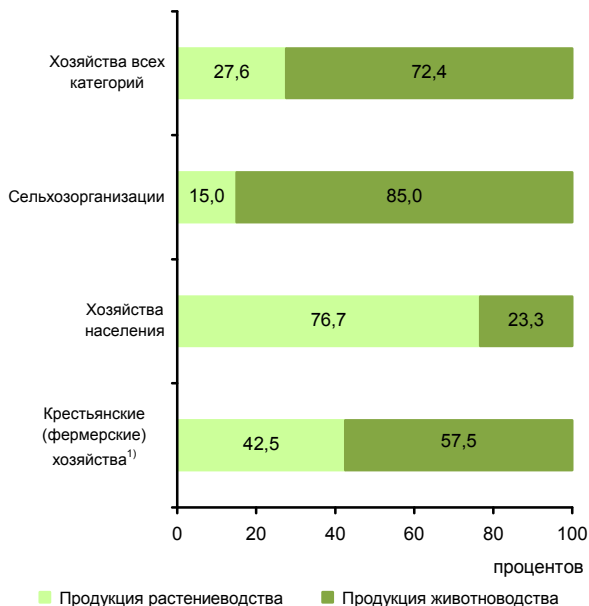

<sup>1)</sup> Включая индивидуальных предпринимателей.

**СТРУКТУРА ВНЕШНЕЙ ТОРГОВЛИ**

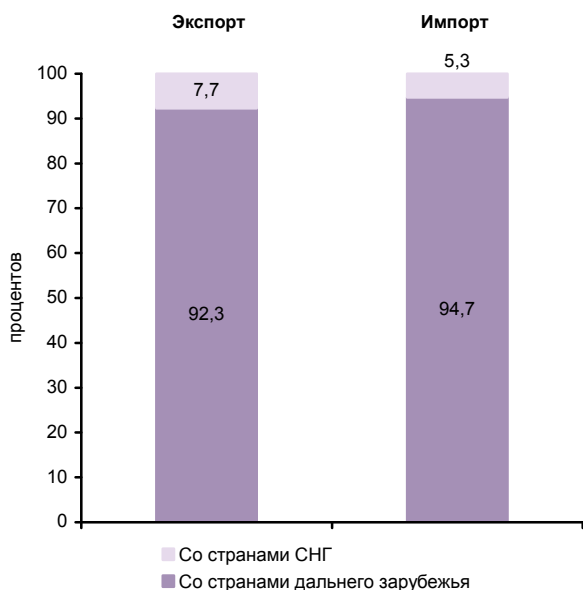

**СТРУКТУРА ДЕНЕЖНЫХ ДОХОДОВ НАСЕЛЕНИЯ  
(в процентах от общего объема денежных доходов населения)**



**ОСНОВНЫЕ СОЦИАЛЬНО-ЭКОНОМИЧЕСКИЕ ПОКАЗАТЕЛИ**

	2005	2010	2011	2012	2013	2014	2015	2016	2017
<b>НАСЕЛЕНИЕ</b>									
Численность населения (оценка на конец года), тыс. человек	1685,4	1718,6	1733,9	1751,1	1763,9	1775,5	1778,8	1791,9	1813,8
в том числе:									
мужчины	772,9	799,1	807,8	820,6	828,7	834,2	832,5	839,1	851,1
женщины	912,5	919,5	926,1	930,5	935,2	941,3	946,3	952,8	962,7
Из общей численности – население в трудоспособном возрасте, тыс. человек	1069,4	1058,3	1058,7	1059,1	1055,4	1048,7	1031,5	1027,0	1030,2
Число родившихся на 1000 человек населения	7,6	8,8	8,6	9,0	8,8	9,1	9,0	9,2	8,3
Число умерших на 1000 человек населения	19,9	15,8	14,7	14,7	14,4	14,5	14,0	14,0	13,3
Естественный прирост, убыль (-) на 1000 человек населения	-12,3	-7,0	-6,1	-5,7	-5,6	-5,4	-5,0	-4,8	-5,0
Ожидаемая продолжительность жизни при рождении, число лет:									
все население	62,43	68,09	69,44	69,77	70,36	70,28	71,23	71,70	72,54
мужчины	55,74	62,21	63,53	64,07	64,73	64,78	65,84	66,49	67,39
женщины	70,21	74,14	75,48	75,57	76,05	75,87	76,60	76,82	77,57
<b>ТРУД</b>									
Среднегодовая численность занятых <sup>1)</sup> , тыс. человек	738,6	745,3	747,6	749,2	750,7	747,0	842,1	820,2	790,9
Численность работников, занятых в государственных органах и органах местного самоуправления, тыс. человек	15,1	16,8	16,4	16,6	16,8	16,8	16,5	16,4	16,6
Численность безработных, тыс. человек	65,9	49,9	42,2	31,7	40,9	43,2	48,8	44,3	45,1
Уровень безработицы, процентов	7,2	5,2	4,3	3,2	4,3	4,5	5,1	4,6	4,6
Численность незанятых граждан, обратившихся за содействием в поиске подходящей работы в органы службы занятости населения (на конец года), тыс. человек	11,0	7,9	6,7	6,3	5,1	4,6	5,7	5,3	4,6
из них признаны безработными	9,7	6,4	5,3	4,4	4,1	3,8	4,5	4,1	3,5
<b>УРОВЕНЬ ЖИЗНИ НАСЕЛЕНИЯ И СОЦИАЛЬНАЯ СФЕРА</b>									
Среднедушевые денежные доходы (в месяц), руб.	5687	14798	15932	17967	20161	20932	24747	27172	27998
Реальные денежные доходы населения, в процентах к предыдущему году	112,1	109,3	99,4	108,0	106,6	96,8	102,6	102,5	100,2
Потребительские расходы в среднем на душу населения (в месяц), руб.	4010	10496	12672	13940	15017	16549	18476	20233	21596
Среднемесячная номинальная начисленная заработная плата работников организаций, руб.	8596	20768	23303	26310	29358	31851	33996	36319	39333
Средний размер назначенных пенсий <sup>2)</sup> , руб.	2583	7784	8492	9408	10315	11230	12439	12805	13717
Реальный размер назначенных пенсий <sup>2)</sup> , в процентах к предыдущему году	112,2	111,1	104,6	103,6	103,8	97,6	100,4	97,9	104,8
Численность пенсионеров, состоящих на учете в системе Пенсионного фонда Российской Федерации, тыс. человек	447	460	466	471	475	478	491	495	497
Удельный вес численности населения с денежными доходами ниже величины прожиточного минимума в общей численности населения субъекта, процентов	21,1	12,6	13,0	11,9	10,5	10,4	10,9	10,6	10,3
Потребление продуктов питания на душу населения в год, кг:									
мясо и мясные продукты, включая субпродукты II категории и жир-сырец	47	...	...	...	...	...	...	...	78 <sup>3)</sup>
молоко и молочные продукты	238	...	...	...	...	...	...	...	287 <sup>3)</sup>
хлебные продукты (хлеб и макаронные изделия в пересчете на муку, мука, крупа, бобовые)	125	117	116	117	116	116	113	114	114



**СЕВЕРО-ЗАПАДНЫЙ ФЕДЕРАЛЬНЫЙ ОКРУГ  
ЛЕНИНГРАДСКАЯ ОБЛАСТЬ**

Продолжение

	2005	2010	2011	2012	2013	2014	2015	2016	2017
Общая площадь жилых помещений, приходящаяся в среднем на одного жителя (на конец года) <sup>1)</sup> – всего, м <sup>2</sup>	23,5	25,8	26,2	26,6	22,2	24,5	25,7	27,1	28,4
в городских поселениях	22,8	23,9	24,2	24,5	22,3	23,9	24,6	25,0	25,8
в сельской местности	24,8	29,4	30,0	30,7	22,1	25,6	27,7	30,7	33,0
Численность граждан, пользующихся социальной поддержкой по оплате жилого помещения и коммунальных услуг, тыс. человек	406,1	456,4	438,4	426,4	399,7	383,5	355,5	345,1	362,4
Среднемесячный размер социальной поддержки на одного пользователя, руб.	213	562	640	684	653	681	764	757	736
Число семей, получивших субсидии на оплату жилого помещения и коммунальных услуг, тыс.	47,4	17,9	12,6	11,7	11,6	11,2	12,3	15,0	11,6
Среднемесячный размер субсидий на одну семью, руб.	432	881	660	712	970	1040	1189	1139	1260
Численность детей, стоящих на учете для определения в дошкольные образовательные организации <sup>5)</sup> :									
всего, человек	12686	9212	8268	8364	9692	3890	35080	39993	41584
на 1000 детей в возрасте 1-6 лет	159	99	87	87	98	39	343	388	388
Охват детей дошкольным образованием, в процентах от численности детей соответствующего возраста	63,8	62,5	63,7	65,2	67,9	70,9	73,1	75,2	77,0
Число организаций, осуществляющих образовательную деятельность по образовательным программам начального, основного и среднего общего образования (на начало учебного года)	459	412	398	381	380	379	379	384	383
Численность обучающихся по образовательным программам начального, основного и среднего общего образования, тыс. человек	146	127	128	129	130	133	137	146	153
Численность студентов, обучающихся по образовательным программам среднего профессионального образования, тыс. человек									
в том числе по программам подготовки:									
квалифицированных рабочих, служащих	17,1	7,2	6,4	5,5	5,1	4,8	4,7	4,1	3,9
специалистов среднего звена	9,3	11,1	11,5	11,9	11,6	12,6	14,0	14,0	14,5
Численность студентов, обучающихся по программам бакалавриата, специалитета, магистратуры, тыс. человек	20,3	16,6	14,7	14,1	12,6	11,3	9,9	8,9	8,0
Численность врачей, человек:									
всего, тыс.	5,2	5,9	5,9	6,0	6,1	5,9	6,0	6,3	6,6
на 10 000 человек населения	30,6	34,4	34,2	34,4	34,3	33,4	33,6	35,2	36,1
Численность среднего медицинского персонала, человек:									
всего, тыс.	12,4	13,0	12,8	12,8	12,9	12,8	13,4	13,9	14,0
на 10 000 человек населения	73,6	75,8	73,6	73,3	73,0	72,0	75,4	77,6	77,3
Число больничных организаций	83	58	52	46	45	45	46	48	48
Число больничных коек:									
всего, тыс.	15,0	12,7	12,2	12,2	12,2	11,8	11,7	11,9	11,6
на 10 000 человек населения	89	74	70	70	69	67	66	67	64
Число амбулаторно-поликлинических организаций	255	238	228	233	248	250	245	272	297
Мощность амбулаторно-поликлинических организаций, посещений в смену:									
всего, тыс.	41,4	41,5	41,9	41,6	42,3	42,7	43,5	45,6	46,0
на 10 000 человек населения	246	242	242	238	240	240	244	254	254
Число зарегистрированных преступлений:									
всего, тыс.	36,1	28,4	24,7	20,7	20,1	19,5	20,3	17,5	18,4
на 100 000 человек населения	2144	1658	1429	1190	1146	1102	1143	982	1021
<b>ВАЛОВОЙ РЕГИОНАЛЬНЫЙ ПРОДУКТ</b>									
Валовой региональный продукт:									
всего, млн. руб.	205417	490304	581712	672067	678718	703326	849616	913826	...
на душу населения, руб.	122024	286435	336981	385687	386178	397419	478065	511837	...
Индекс физического объема валового регионального продукта, в процентах к предыдущему году	109,6	105,4	106,5	106,2	98,6	100,2	104,6	101,8	...



**СЕВЕРО-ЗАПАДНЫЙ ФЕДЕРАЛЬНЫЙ ОКРУГ  
ЛЕНИНГРАДСКАЯ ОБЛАСТЬ**

Продолжение

	2005	2010	2011	2012	2013	2014	2015	2016	2017
<b>ИНВЕСТИЦИИ</b>									
Инвестиции в основной капитал (в фактически действовавших ценах), млн. руб.	82859	278864	305699	330721	253619	170502	225915	264213	338589
Индекс физического объема инвестиций в основной капитал, в процентах к предыдущему году	102,4	142,5	103,9	101,0	74,8	66,1	118,4	112,5	126,0
Удельный вес инвестиций в основной капитал, финансируемых за счет бюджетных средств, в общем объеме инвестиций, процентов	7,3	12,0	12,0	16,0	13,8	20,9	21,8	16,3	16,1
в том числе за счет федерального бюджета	5,9	9,4	10,7	14,6	10,8	16,3	15,8	11,3	12,0
<b>ОСНОВНЫЕ ФОНДЫ</b>									
Наличие основных фондов <sup>6)</sup> (на конец года; по полной учетной стоимости), млн. руб.	546302	1210457	1506817	1919269	2275653	2449066	2670754	2923887	3060457
Ввод в действие основных фондов, млн. руб.	46740	119241	237086	341304	307342	166557	151880	201631	241500
Степень износа основных фондов <sup>7)</sup> (на конец года), процентов	36,3	36,5	33,7	32,6	32,4	35,7	40,0	43,0	45,2
Удельный вес полностью изношенных основных фондов <sup>7)</sup> (на конец года; по полной учетной стоимости; в процентах от общего объема основных фондов)	9,7	8,1	7,6	7,4	7,4	9,2	10,1	11,1	12,5
<b>ПРЕДПРИЯТИЯ И ОРГАНИЗАЦИИ</b>									
Число предприятий и организаций (на конец года; по данным государственной регистрации)	43662	41260	39772	38947	38070	37907	38320	37057	36028
Число малых предприятий <sup>8)</sup> (на конец года)		12885	14623	20488	20377	19925	17559	17899	17217
<b>ПРОМЫШЛЕННОЕ ПРОИЗВОДСТВО</b>									
Объем отгруженных товаров собственного производства, выполненных работ и услуг собственными силами по видам деятельности, млн. руб.:									
добыча полезных ископаемых								11886	11402
обрабатывающие производства								899194	909008
обеспечение электрической энергией, газом и паром; кондиционирование воздуха								99227	99029
водоснабжение; водоотведение, организация сбора и утилизации отходов, деятельность по ликвидации загрязнений								12338	13257
Индекс промышленного производства <sup>9)</sup> , в процентах к предыдущему году	108,1	114,3	110,6	105,7	95,6	100,2	99,6	103,7	100,7
Индекс производства по видам деятельности, в процентах к предыдущему году:									
добыча полезных ископаемых							129,6	53,5	97,8
обрабатывающие производства							98,7	105,5	101,6
обеспечение электрической энергией, газом и паром; кондиционирование воздуха							100,1	104,7	94,8
водоснабжение; водоотведение, организация сбора и утилизации отходов, деятельность по ликвидации загрязнений							98,3	106,4	109,6
<b>СЕЛЬСКОЕ ХОЗЯЙСТВО</b>									
Продукция сельского хозяйства в хозяйствах всех категорий (в фактически действовавших ценах), млн. руб.	25752	...	...	...	...	...	...	82947 <sup>3)</sup>	83950 <sup>3)</sup>
Индекс производства продукции сельского хозяйства в хозяйствах всех категорий, в процентах к предыдущему году	102,0	...	...	...	...	...	...	94,6 <sup>3)</sup>	100,8 <sup>3)</sup>



**СЕВЕРО-ЗАПАДНЫЙ ФЕДЕРАЛЬНЫЙ ОКРУГ  
ЛЕНИНГРАДСКАЯ ОБЛАСТЬ**

Продолжение

	2005	2010	2011	2012	2013	2014	2015	2016	2017
Посевная площадь всех сельскохозяйственных культур в хозяйствах всех категорий, тыс. га	293,3	249,8	245,4	236,8	230,2	225,6	228,5	238,9	238,9
Структура посевных площадей сельскохозяйственных культур в хозяйствах всех категорий, в процентах от всей посевной площади:									
зерновые и зернобобовые культуры	7,9	12,6	15,1	14,7	15,4	17,1	18,3	19,6	17,5
технические культуры	0,0	0,0	0,0	0,0	0,1	0,2	0,2	0,3	0,5
картофель и овощебахчевые культуры	11,5	11,1	11,1	11,1	10,1	10,0	10,1	8,9	7,9
кормовые культуры	80,6	76,3	73,8	74,2	74,4	72,7	71,5	71,3	74,0
Поголовье скота в хозяйствах всех категорий (на конец года), тыс. голов:									
крупный рогатый скот	187,3	175,9	177,5	178,4	175,4	175,4	179,1	180,4	180,3
в том числе коровы	88,0	83,0	82,1	79,4	75,8	76,2	76,5	78,8	78,6
свины	48,5	181,7	193,8	196,7	190,2	189,7	196,1	185,2	177,5
овцы и козы	23,2	19,4	20,3	21,1	21,2	22,1	28,8	32,3	32,8
Производство в хозяйствах всех категорий, тыс. т:									
зерно (в весе после доработки)	58,4	79,2	94,0	100,1	108,6	127,4	145,8	117,4	126,1
картофель	338,1	297,6	322,0	311,3	284,7	272,1	306,3	180,0	186,4
овощи	238,8	225,1	279,2	260,8	246,1	254,3	244,7	170,4	173,2
скот и птица на убой (в убойном весе)	92,7	166,0	189,0	226,6	250,2	260,0	264,9	266,1	271,8
молоко	561,9	544,4	553,4	564,5	550,6	559,9	583,2	602,7	620,4
яйца, млн. шт.	2210,3	2654,8	2932,8	3096,4	3176,2	3123,6	3089,4	2966,2	3192,3
<b>СТРОИТЕЛЬСТВО</b>									
Число действующих строительных организаций	750	888	1409	1363	1426	1534	1414	1280	1751
Объем работ, выполненных по виду деятельности «Строительство» (в фактически действовавших ценах), млн. руб.	27258,2	89104,6	102960,4	114638,5	90300,2	101123,1	104491,5	98150,0	111528,4
Индекс физического объема работ, выполненных по виду деятельности «Строительство», в процентах к предыдущему году	102,6	104,5	112,3	103,7	76,6	111,2	85,7	94,9	108,0
Ввод в действие жилых домов, тыс. м <sup>2</sup> общей площади жилых помещений	533	1044	1076	1149	1360	1788	2323	2172	2626
Удельный вес жилых домов, построенных населением за счет собственных и привлеченных средств, в общем вводе жилья, процентов	70,0	42,4	45,7	50,6	36,2	48,8	35,7	27,5	26,4
Ввод в действие мощностей:									
дошкольных образовательных организаций, мест	-	280	100	940	560	420	2845	1955	1860
общеобразовательных организаций, учебных мест	410	800	800	-	350	-	2550	1824	275
больничных организаций, коек	-	-	-	110	-	-	-	-	-
амбулаторно-поликлинических организаций, посещений в смену	-	40	592	150	635	25	595	215	80
<b>ТОРГОВЛЯ И УСЛУГИ НАСЕЛЕНИЮ</b>									
Оборот розничной торговли (в фактически действовавших ценах):									
всего, млн. руб.	62653	169587	209684	230530	247987	277458	311318	342645	370676
на душу населения, руб.	37218	99073	121469	132297	141100	156780	175173	191917	205604
Индекс физического объема оборота розничной торговли, в процентах к предыдущему году	122,0	111,8	113,9	104,5	102,2	103,6	95,3	101,8	103,8
Оборот общественного питания (в фактически действовавших ценах), млн. руб.	3522	8384	9485	10729	11005	11508	12596	14834	15462
Индекс физического объема оборота общественного питания, в процентах к предыдущему году	128,8	101,0	102,3	106,1	96,7	97,3	98,5	110,3	99,4
Объем платных услуг населению (в фактически действовавших ценах), млн. руб.	14823	36702	41774	46800	53906	57997	63004	69067	73632
Индекс физического объема платных услуг населению, в процентах к предыдущему году	106,2	102,1	103,0	106,5	103,1	100,4	100,2	103,0	102,5



**СЕВЕРО-ЗАПАДНЫЙ ФЕДЕРАЛЬНЫЙ ОКРУГ  
ЛЕНИНГРАДСКАЯ ОБЛАСТЬ**

Продолжение

	2005	2010	2011	2012	2013	2014	2015	2016	2017
<b>ТРАНСПОРТ</b>									
Эксплуатационная длина железнодорожных путей общего пользования (на конец года), км		2462	2462	2462	2462	2472	2472	2472	2550
Протяженность автомобильных дорог общего пользования с твердым покрытием (на конец года) <sup>1)</sup> , км	10679	11333	11488	15131	17687	17747	17376	17380	17539
Грузооборот автомобильного транспорта, млн. т·км	1585	1892	2295	3130	2200	2590	3058	2697	3664
Пассажирооборот автобусного транспорта общего пользования, млн. пассажиро-километров	1038	1444	1319	1324	1369	1324	1284	1247	1248
<b>ИНФОРМАЦИОННЫЕ И КОММУНИКАЦИОННЫЕ ТЕХНОЛОГИИ</b>									
Удельный вес домашних хозяйств, имевших широкополосный доступ к сети Интернет, в общем числе домашних хозяйств, процентов						73,9	73,8	72,8	68,3
Удельный вес населения, использовавшего сеть Интернет, в общей численности населения, процентов						72,3	77,6	77,3	76,8
Удельный вес организаций, использовавших широкополосный доступ к сети Интернет, в общем числе обследованных организаций, процентов		67,7	73,2	86,7	88,5	89,0	88,0	90,7	92,5
Число подключенных абонентских устройств мобильной связи на 1000 человек населения (на конец года), шт.	1149,3	2101,3	2272,0	2429,4	2509,1	2560,4	2737,7	2790,2	2766,3
Число активных абонентов широкополосного доступа к сети Интернет на 100 человек населения (на конец года):									
фиксированного			7,4	8,7	10,0	9,7	10,1	11,0	11,2
мобильного			50,1	53,7	80,6	76,8	79,7	82,5	103,1
<b>ФИНАНСЫ</b>									
Доходы консолидированного бюджета субъекта, млн. руб.	28147	71343	82312	89335	94887	122317	132513	136684	133891
из них доходы муниципальных образований	13989	43193	47101	52201	58850	61645	68533	68857	72527
Расходы консолидированного бюджета субъекта, млн. руб.	29285	69147	80124	89926	99638	108967	120804	133820	142546
из них расходы муниципальных образований	14291	43571	45155	51470	58479	62355	68780	67301	73222
Поступление налогов, сборов и иных обязательных платежей в бюджетную систему Российской Федерации, млн. руб.	39186	98025	113897	136533	168199	206663	230130	255538	322426
Задолженность по налогам и сборам в бюджетную систему Российской Федерации, млн. руб.	3720	5065	5701	4030	4172	4574	6271	9538	9248
<b>ЦЕНЫ</b>									
Индекс потребительских цен (декабрь к декабрю предыдущего года), процентов	112,0	111,1	106,4	106,5	106,0	111,5	113,3	105,7	102,7
Стоимость фиксированного набора потребительских товаров и услуг (на конец года):									
руб.	4703,1	8979,3	9408,7	10182,5	11026,1	12629,1	13956,7	14796,2	15363,3
в процентах к среднероссийской стоимости	100	103	103	103	103	105	104	104	104

<sup>1)</sup> Начиная с 2015 г. данные рассчитаны в соответствии с актуализированной методикой расчета баланса трудовых ресурсов и оценки затрат труда.

<sup>2)</sup> Данные за 2016-2017 гг. приведены не включая единовременную денежную выплату в размере 5 тысяч рублей, назначенную в соответствии с Федеральным законом от 22 ноября 2016 г. № 385-ФЗ. Средний размер назначенных пенсий, включая единовременную денежную выплату, составил по состоянию на 1 января 2017 г. – 17805 рублей, реальный размер назначенных пенсий по состоянию на 1 января 2017 г. – 136,1%, по состоянию на 1 января 2018 г. – 75,4%.

<sup>3)</sup> Первая оценка данных с учетом итогов Всероссийской сельскохозяйственной переписи 2016 года. Окончательные данные, пересчитанные с учетом итогов Всероссийской сельскохозяйственной переписи 2016 года, будут опубликованы в официальных изданиях Росстата 2019 года.

<sup>4)</sup> В связи с отсутствием нормативно-правового акта, устанавливающего порядок государственного учета жилищного фонда в Российской Федерации, в том числе его государственного технического учета (включая техническую инвентаризацию), официальная статистическая информация за 2013-2017 гг. сформирована не по полному кругу единиц учета.

<sup>5)</sup> Начиная с 2015 г. по данным Минпросвещения России. Данные выгружены из федерального сегмента электронной очереди по состоянию на 31 декабря 2017 г.

<sup>6)</sup> С учетом переоценки (см. методологические пояснения к разделу).

<sup>7)</sup> По коммерческим организациям (без субъектов малого предпринимательства).

<sup>8)</sup> Данные за 2010 и 2015 гг. приведены по итогам сплошного наблюдения за деятельностью субъектов малого и среднего предпринимательства.

<sup>9)</sup> С 2015 г. данные приведены по агрегированному индексу производства по видам экономической деятельности «Добыча полезных ископаемых», «Обрабатывающие производства», «Обеспечение электрической энергией, газом и паром; кондиционирование воздуха», «Водоснабжение; водоотведение, организация сбора и утилизации отходов, деятельность по ликвидации загрязнений» (ОКВЭД2), до 2015 г. – по видам экономической деятельности «Добыча полезных ископаемых», «Обрабатывающие производства», «Производство и распределение электроэнергии, газа и воды» (ОКВЭД).

<sup>10)</sup> С 2012 г. – включая протяженность улиц.



# МУРМАНСКАЯ ОБЛАСТЬ



Площадь территории – 144,9 тыс. км<sup>2</sup>

На севере – климат субарктический (морской)

На юге – климат умеренного пояса (морской)

Средняя температура января 2017 г.: -8,2°С

Средняя температура июля 2017 г.: +13,6°С

Население (оценка на 1 января 2018 г.), тыс. человек:

все население – 753,6

городское – 695,8

сельское – 57,8

Национальная структура населения

(по переписи на 14 октября 2010 г.), процентов к населению, указавшему национальную принадлежность:

русские – 89,0

украинцы – 4,8

белорусы – 1,7

татары – 0,8

азербайджанцы – 0,5

саамы – 0,2

другие национальности – 3,0

Наиболее крупные города

(число жителей – оценка на 1 января 2018 г.), тыс. человек:

**Мурманск** – 295,4

Апатиты – 55,7

Североморск – 52,3

Мончегорск – 42,1

Кандалакша – 31,3

Кировск – 26,6

Плотность населения (на 1 января 2018 г.) – 5,2 человека на 1 км<sup>2</sup>

Муниципальные образования (на 1 января 2018 г.) – 40

в том числе:

муниципальные районы – 5

городские округа – 12

городские поселения – 13

сельские поселения – 10

## РАСПРЕДЕЛЕНИЕ ЧИСЛА МИГРАНТОВ ПО ОСНОВНЫМ ПОТОКАМ ПЕРЕДВИЖЕНИЯ в 2017 г.

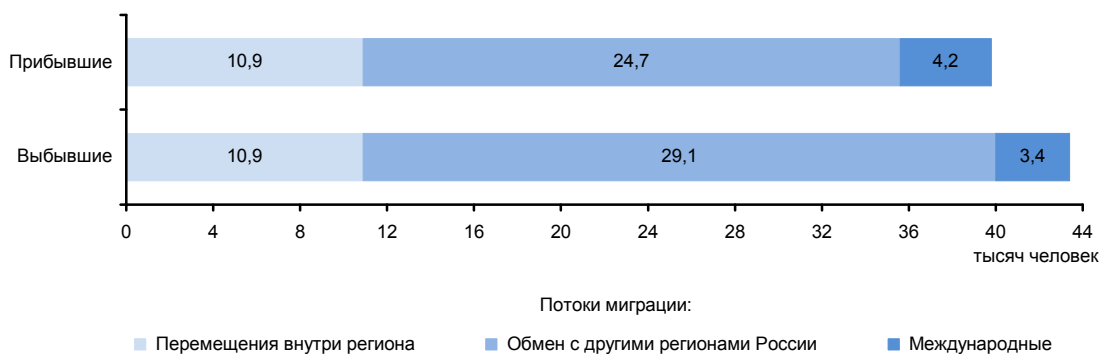

**ЭКОНОМИКА ОБЛАСТИ в 2017 г.**

В структуре валового регионального продукта в 2016 г. основными видами экономической деятельности являлись: добыча полезных ископаемых – 16,4%; рыболовство, рыбоводство – 11,3; транспорт и связь – 11,2; оптовая и розничная торговля; ремонт автотранспортных средств, мотоциклов, бытовых изделий и предметов личного пользования – 9,8; обрабатывающие производства – 9,2%.

Индекс промышленного производства по сравнению с 2016 г. составил 110,6%, по видам деятельности «Добыча полезных ископаемых» – 108,5%, «Обрабатывающие производства» – 114,5%, «Обеспечение электрической энергией, газом и паром; кондиционирование воздуха» – 102,4%, «Водоснабжение; водоотведение, организация сбора и утилизации отходов, деятельность по ликвидации загрязнений» – 102,2%. В объеме отгруженных товаров собственного производства, выполненных работ и услуг собственными силами по добыче полезных ископаемых область занимает 22 место в России (в федеральном округе – 3), по обрабатывающим производствам – 52 (8), по обеспечению электрической энергией, газом и паром; кондиционированию воздуха – 27 (3), по водоснабжению; водоотведению, организации сбора и утилизации отходов, деятельности по ликвидации загрязнений – 32 (3).

На долю области приходится две трети производства в Российской Федерации консервов из печени трески, значительная часть – концентрата железнорудного.

В сельском хозяйстве развиты животноводство мясомолочного направления, оленеводство; в растениеводстве преобладает кормопроизводство.

Оборот розничной торговли составил 163,5 млрд. руб., или 100,5% (в сопоставимых ценах) к 2016 г. По уровню оборота розничной торговли на душу населения область так же, как и в 2016 г., заняла 16 место в Российской Федерации. В структуре оборота розничной торговли удельный вес пищевых продуктов, включая напитки, и табачных изделий составил 58,9%, непродовольственных товаров – 41,1% (в 2016 г. – соответственно 58,8 и 41,2%).

Оборот общественного питания составил 13,8 млрд. руб., или 97,9% (в сопоставимых ценах) к 2016 г.

Сальдированный финансовый результат (прибыль минус убыток) деятельности организаций составил 61855 млн. руб.

В объеме инвестиций в основной капитал 56,8% заняли собственные средства, 43,2% – привлеченные средства.

Объем финансовых вложений, поступивших в экономику области, составил 171891 млн. руб.

Сальдо прямых иностранных инвестиций, по данным Банка России, составило 14 млн. долл. США.

Внешнеторговый оборот области составил 3851,4 млн. долл. США, в том числе экспорт – 3493,0 млн. долл. США, или 141,7% к уровню 2016 г., импорт – соответственно 358,4 млн. долл. США и 90,6%.

**УДЕЛЬНЫЙ ВЕС ОБЛАСТИ  
В ОБЩЕРОССИЙСКИХ ОСНОВНЫХ  
ЭКОНОМИЧЕСКИХ ПОКАЗАТЕЛЯХ**

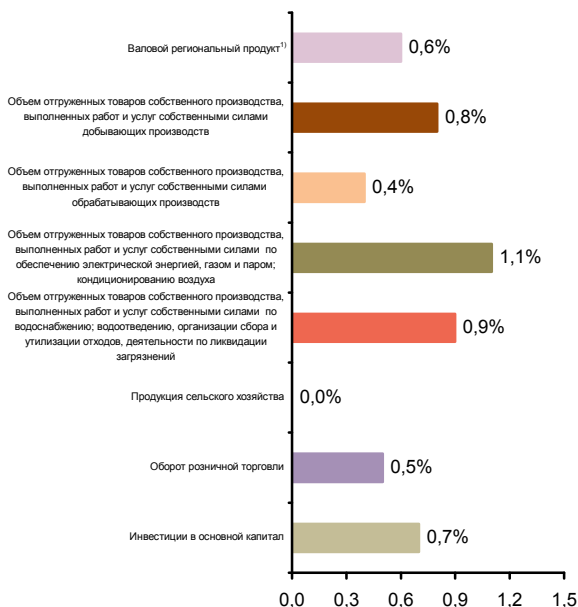

**СТРУКТУРА ВАЛОВОГО РЕГИОНАЛЬНОГО ПРОДУКТА  
ПО ВИДАМ ДЕЯТЕЛЬНОСТИ<sup>1)</sup>**  
(в текущих основных ценах)



<sup>1)</sup> 2016 г.

**СТРУКТУРА ОБЪЕМА ОТГРУЖЕННЫХ ТОВАРОВ  
СОБСТВЕННОГО ПРОИЗВОДСТВА, ВЫПОЛНЕННЫХ  
РАБОТ И УСЛУГ СОБСТВЕННЫМИ СИЛАМИ  
ОБРАБАТЫВАЮЩИХ ПРОИЗВОДСТВ  
ПО ВИДАМ ДЕЯТЕЛЬНОСТИ**

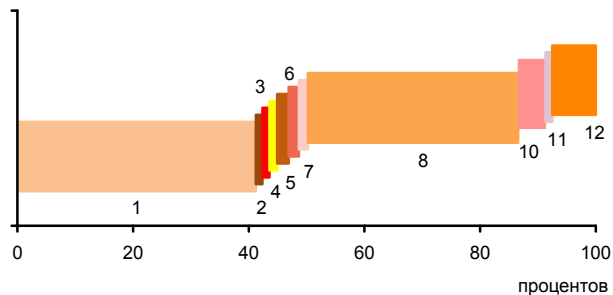

- 1 - Производство пищевых продуктов; производство напитков; производство табачных изделий (46,2%)
- 2 - Производство текстильных изделий; производство одежды; производство кожи и изделий из кожи (0,2%)
- 3 - Обработка древесины и производство изделий из дерева и пробки, кроме мебели, производство изделий из соломки и материалов для плетения (0,2%)
- 4 - Производство бумаги и бумажных изделий; деятельность полиграфическая и копирование носителей информации (0,3%)
- 5 - Производство кокса и нефтепродуктов; производство резиновых и пластмассовых изделий (1,0%)
- 6 - Производство химических веществ и химических продуктов; производство лекарственных средств и материалов, применяемых в медицинских целях (1,8%)
- 7 - Производство прочей неметаллической минеральной продукции (1,5%)
- 8 - Производство металлургическое; производство готовых металлических изделий, кроме машин и оборудования (36,4%)
- 9 - Производство компьютеров, электронных и оптических изделий; производство электрического оборудования (0,0%)
- 10 - Производство машин и оборудования, не включенных в другие группировки; производство автотранспортных средств, прицепов и полуприцепов; производство прочих транспортных средств и оборудования (4,7%)
- 11 - Производство мебели; производство прочих готовых изделий (0,2%)
- 12 - Ремонт и монтаж машин и оборудования (7,5%)

**УДЕЛЬНЫЙ ВЕС ПРОДУКЦИИ  
РАСТЕНИЕВОДСТВА И ЖИВОТНОВОДСТВА  
В ПРОДУКЦИИ СЕЛЬСКОГО ХОЗЯЙСТВА**

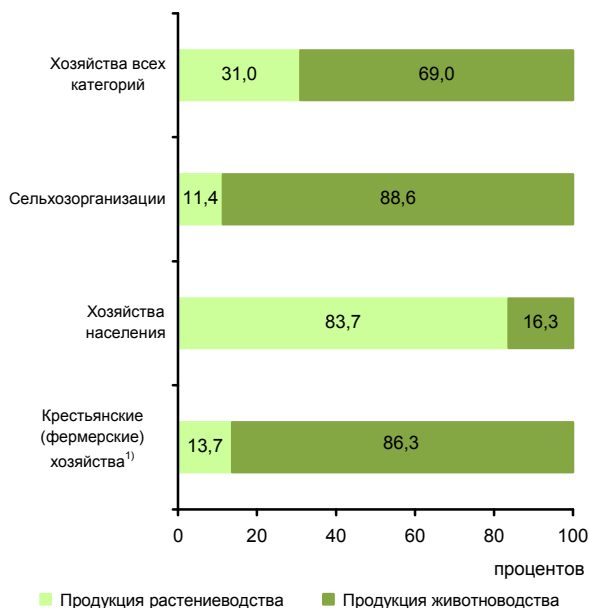

<sup>1)</sup> Включая индивидуальных предпринимателей.

**СТРУКТУРА ВНЕШНЕЙ ТОРГОВЛИ**

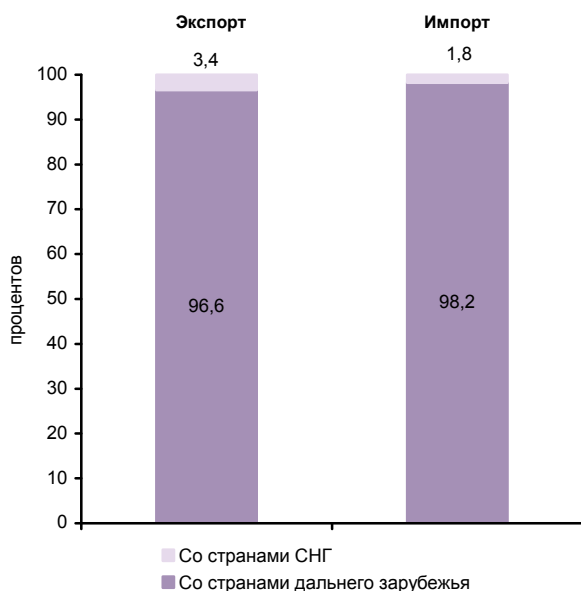

**СТРУКТУРА ДЕНЕЖНЫХ ДОХОДОВ НАСЕЛЕНИЯ**

(в процентах от общего объема денежных доходов населения)

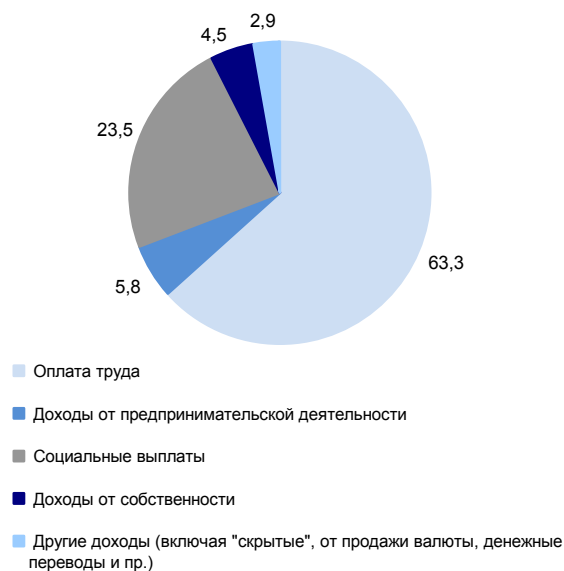

**ОСНОВНЫЕ СОЦИАЛЬНО-ЭКОНОМИЧЕСКИЕ ПОКАЗАТЕЛИ**

	2005	2010	2011	2012	2013	2014	2015	2016	2017
<b>НАСЕЛЕНИЕ</b>									
Численность населения (оценка на конец года), тыс. человек	839,4	794,1	788,0	780,4	771,1	766,3	762,2	757,6	753,6
в том числе:									
мужчины	400,3	378,9	376,4	373,3	369,2	366,9	365,0	363,2	362,1
женщины	439,1	415,2	411,6	407,1	401,9	399,4	397,2	394,4	391,5
Из общей численности – население в трудоспособном возрасте, тыс. человек	576,3	518,5	508,0	495,8	482,1	471,8	461,6	452,7	445,6
Число родившихся на 1000 человек населения	10,0	11,7	11,5	11,8	11,9	11,7	11,9	11,2	10,3
Число умерших на 1000 человек населения	13,8	11,9	11,5	11,3	11,0	11,4	11,6	11,5	11,1
Естественный прирост, убыль (-) на 1000 человек населения	-3,8	-0,2	-0,0	0,5	0,9	0,3	0,3	-0,3	-0,8
Ожидаемая продолжительность жизни при рождении, число лет:									
все население	63,83	68,43	68,93	69,81	70,46	69,97	70,24	70,94	71,67
мужчины	57,65	62,69	62,97	63,94	65,15	64,02	64,48	65,71	66,49
женщины	70,46	73,90	74,62	75,34	75,26	75,72	75,72	75,61	76,28
<b>ТРУД</b>									
Среднегодовая численность занятых <sup>1)</sup> , тыс. человек	433,1	425,4	424,6	423,5	418,8	408,6	383,2	379,8	367,4
Численность работников, занятых в государственных органах и органах местного самоуправления, тыс. человек	10,6	11,5	10,8	10,8	10,6	15,0	14,4	14,4	14,4
Численность безработных, тыс. человек	44,2	41,8	40,6	36,3	33,7	30,7	35,3	34,3	30,9
Уровень безработицы, процентов	8,7	8,6	8,6	7,7	7,2	6,7	7,8	7,7	7,0
Численность незанятых граждан, обратившихся за содействием в поиске подходящей работы в органы службы занятости населения (на конец года), тыс. человек	19,6	15,0	11,8	10,3	8,3	8,2	10,0	9,4	9,0
из них признаны безработными	19,5	13,3	9,9	8,1	6,9	6,8	8,4	7,6	7,1
<b>УРОВЕНЬ ЖИЗНИ НАСЕЛЕНИЯ И СОЦИАЛЬНАЯ СФЕРА</b>									
Среднедушевые денежные доходы (в месяц), руб.	10624	24047	25303	28932	32912	34149	36848	36116	37108
Реальные денежные доходы населения, в процентах к предыдущему году	109,5	98,5	96,7	107,6	105,8	95,7	93,1	90,8	98,0
Потребительские расходы в среднем на душу населения (в месяц), руб.	6989	15640	17262	19526	22046	24244	24903	25399	26718
Среднемесячная номинальная начисленная заработная плата работников организаций, руб.	12510	29308	32342	36188	40225	43378	45989	48986	51932
Средний размер назначенных пенсий <sup>2)</sup> , руб.	3411	10287	11261	12497	13749	14941	16635	17057	18123
Реальный размер назначенных пенсий <sup>2)</sup> , в процентах к предыдущему году	111,9	111,0	105,3	104,4	103,7	98,5	101,1	97,6	103,7
Численность пенсионеров, состоящих на учете в системе Пенсионного фонда Российской Федерации, тыс. человек	241	247	249	249	249	249	250	249	247
Удельный вес численности населения с денежными доходами ниже величины прожиточного минимума в общей численности населения субъекта, процентов	19,1	13,2	13,6	11,1	10,8	10,9	12,7	12,8	12,6
Потребление продуктов питания на душу населения в год, кг:									
мясо и мясные продукты, включая субпродукты II категории и жир-сырец	53	...	...	...	...	...	...	...	77 <sup>3)</sup>
молоко и молочные продукты	208	...	...	...	...	...	...	...	230 <sup>3)</sup>
хлебные продукты (хлеб и макаронные изделия в пересчете на муку, мука, крупа, бобовые)	100	96	95	94	92	88	84	83	82



**СЕВЕРО-ЗАПАДНЫЙ ФЕДЕРАЛЬНЫЙ ОКРУГ  
МУРМАНСКАЯ ОБЛАСТЬ**

Продолжение

	2005	2010	2011	2012	2013	2014	2015	2016	2017
Общая площадь жилых помещений, приходящаяся в среднем на одного жителя (на конец года) <sup>1)</sup> – всего, м <sup>2</sup>	23,2	24,3	24,5	24,7	24,5	24,7	25,1	25,1	25,3
в городских поселениях	23,1	24,1	24,3	24,5	24,5	24,9	25,3	25,3	25,5
в сельской местности	24,6	27,2	27,0	27,2	23,9	22,4	22,2	22,3	22,5
Численность граждан, пользующихся социальной поддержкой по оплате жилого помещения и коммунальных услуг, тыс. человек	183,3	175,3	173,9	170,6	168,6	166,8	164,8	170,5	166,8
Среднемесячный размер социальной поддержки на одного пользователя, руб.	433	990	1059	1118	1093	1139	1193	1204	1288
Число семей, получивших субсидии на оплату жилого помещения и коммунальных услуг, тыс.	107,8	48,1	48,8	49,4	50,2	50,1	51,6	53,1	53,3
Среднемесячный размер субсидий на одну семью, руб.	742	1410	1751	2013	2132	2226	2237	2313	2308
Численность детей, стоящих на учете для определения в дошкольные образовательные организации <sup>5)</sup> :									
всего, человек	3256	2489	2168	1788	1069	398	11939	10783	10281
на 1000 детей в возрасте 1-6 лет	67	49	42	34	20	7	215	193	184
Охват детей дошкольным образованием, в процентах от численности детей соответствующего возраста	80,3	80,4	80,1	80,5	81,2	83,4	84,7	85,0	85,3
Число организаций, осуществляющих образовательную деятельность по образовательным программам начального, основного и среднего общего образования (на начало учебного года)	225	187	179	174	169	170	165	170	168
Численность обучающихся по образовательным программам начального, основного и среднего общего образования, тыс. человек	91	75	74	74	74	75	77	79	81
Численность студентов, обучающихся по образовательным программам среднего профессионального образования, тыс. человек									
в том числе по программам подготовки:									
квалифицированных рабочих, служащих	10,2	6,7	6,4	5,6	5,1	4,1	3,6	2,9	3,0
специалистов среднего звена	13,1	10,7	10,5	10,6	11,1	12,0	12,4	13,5	13,5
Численность студентов, обучающихся по программам бакалавриата, специалитета, магистратуры, тыс. человек	39,9	32,3	28,3	25,5	21,9	20,4	15,4	9,8	8,8
Численность врачей, человек:									
всего, тыс.	4,2	4,6	4,6	4,4	4,4	4,3	4,1	4,0	4,0
на 10 000 человек населения	50,1	57,4	57,9	56,6	57,0	55,6	53,3	53,1	53,2
Численность среднего медицинского персонала, человек:									
всего, тыс.	11,7	12,1	12,2	11,8	11,5	11,2	11,1	10,8	10,4
на 10 000 человек населения	138,9	152,2	155,4	151,5	149,3	145,8	146,0	142,4	137,9
Число больничных организаций	45	43	42	40	38	32	31	42	40
Число больничных коек:									
всего, тыс.	9,7	9,9	9,7	9,2	9,1	8,2	7,9	7,6	7,3
на 10 000 человек населения	116	125	124	118	118	107	104	101	97
Число амбулаторно-поликлинических организаций	143	110	110	113	114	134	158	144	153
Мощность амбулаторно-поликлинических организаций, посещений в смену:									
всего, тыс.	22,4	23,7	23,4	23,3	23,3	23,6	22,4	22,4	22,4
на 10 000 человек населения	267	298	297	298	303	307	293	296	297
Число зарегистрированных преступлений:									
всего, тыс.	18,3	16,8	16,0	14,4	13,3	12,9	18,6	15,1	12,8
на 100 000 человек населения	2152	2113	2019	1834	1716	1676	2428	1982	1690
<b>ВАЛОВОЙ РЕГИОНАЛЬНЫЙ ПРОДУКТ</b>									
Валовой региональный продукт:									
всего, млн. руб.	132870	233439	263812	283846	306579	328292	401583	425831	...
на душу населения, руб.	156653	292926	333512	361968	395214	427091	525476	560380	...
Индекс физического объема валового регионального продукта, в процентах к предыдущему году	102,4	99,4	99,8	100,5	100,8	101,3	101,2	100,6	...



**СЕВЕРО-ЗАПАДНЫЙ ФЕДЕРАЛЬНЫЙ ОКРУГ  
МУРМАНСКАЯ ОБЛАСТЬ**

Продолжение

	2005	2010	2011	2012	2013	2014	2015	2016	2017
<b>ИНВЕСТИЦИИ</b>									
Инвестиции в основной капитал (в фактически действовавших ценах), млн. руб.	20017	38611	55970	72449	70579	85845	100418	85495	110715
Индекс физического объема инвестиций в основной капитал, в процентах к предыдущему году	120,8	86,2	138,5	121,3	92,8	121,0	101,8	77,1	128,0
Удельный вес инвестиций в основной капитал, финансируемых за счет бюджетных средств, в общем объеме инвестиций, процентов	16,8	17,1	19,8	19,1	25,9	33,5	40,1	36,1	28,1
в том числе за счет федерального бюджета	7,8	10,6	15,5	15,4	20,0	29,5	37,5	33,3	26,0
<b>ОСНОВНЫЕ ФОНДЫ</b>									
Наличие основных фондов <sup>6)</sup> (на конец года; по полной учетной стоимости), млн. руб.	344444	799454	1163343	1298653	1432787	1563764	1814839	1891317	1970650
Ввод в действие основных фондов, млн. руб.	17782	23349	44936	50355	53771	73834	80989	76659	93803
Степень износа основных фондов <sup>7)</sup> (на конец года), процентов	42,9	42,7	42,8	37,0	39,5	38,9	41,8	43,0	43,1
Удельный вес полностью изношенных основных фондов <sup>7)</sup> (на конец года; по полной учетной стоимости; в процентах от общего объема основных фондов)	12,2	14,0	14,0	12,2	13,2	13,2	15,6	16,1	16,6
<b>ПРЕДПРИЯТИЯ И ОРГАНИЗАЦИИ</b>									
Число предприятий и организаций (на конец года; по данным государственной регистрации)	22010	22957	21418	21236	21575	21810	22579	18958	18247
Число малых предприятий <sup>8)</sup> (на конец года)		9073	6129	6127	5982	5912	10673	11835	11623
<b>ПРОМЫШЛЕННОЕ ПРОИЗВОДСТВО</b>									
Объем отгруженных товаров собственного производства, выполненных работ и услуг собственными силами по видам деятельности, млн. руб.:									
добыча полезных ископаемых								123924	107973
обрабатывающие производства								142988	160154
обеспечение электрической энергией, газом и паром; кондиционирование воздуха								59238	58976
водоснабжение; водоотведение, организация сбора и утилизации отходов, деятельность по ликвидации загрязнений								8044	9217
Индекс промышленного производства <sup>9)</sup> , в процентах к предыдущему году	100,2	103,2	99,5	102,7	99,8	99,8	107,4	105,6	110,6
Индекс производства по видам деятельности, в процентах к предыдущему году:									
добыча полезных ископаемых							103,7	107,0	108,5
обрабатывающие производства							113,3	105,5	114,5
обеспечение электрической энергией, газом и паром; кондиционирование воздуха							98,4	102,8	102,4
водоснабжение; водоотведение, организация сбора и утилизации отходов, деятельность по ликвидации загрязнений							104,4	101,6	102,2
<b>СЕЛЬСКОЕ ХОЗЯЙСТВО</b>									
Продукция сельского хозяйства в хозяйствах всех категорий (в фактически действовавших ценах), млн. руб.	1441	...	...	...	...	...	...	1615 <sup>3)</sup>	1781 <sup>3)</sup>
Индекс производства продукции сельского хозяйства в хозяйствах всех категорий, в процентах к предыдущему году	105,5	...	...	...	...	...	...	77,2 <sup>3)</sup>	106,1 <sup>3)</sup>



**СЕВЕРО-ЗАПАДНЫЙ ФЕДЕРАЛЬНЫЙ ОКРУГ  
МУРМАНСКАЯ ОБЛАСТЬ**

Продолжение

	2005	2010	2011	2012	2013	2014	2015	2016	2017
Посевная площадь всех сельскохозяйственных культур в хозяйствах всех категорий, тыс. га	7,8	6,9	7,3	7,1	7,0	7,0	7,4	6,9	6,9
Структура посевных площадей сельскохозяйственных культур в хозяйствах всех категорий, в процентах от всей посевной площади:									
картофель и овощебахчевые культуры	13,6	11,9	11,1	11,0	10,7	10,0	8,9	8,9	8,3
кормовые культуры	86,4	88,1	88,9	89,0	89,3	90,0	91,1	91,1	91,7
Поголовье скота в хозяйствах всех категорий (на конец года), тыс. голов:									
крупный рогатый скот	8,7	7,8	7,8	7,8	7,6	7,5	7,3	7,1	7,3
в том числе коровы	4,2	3,9	3,9	3,9	4,0	3,7	3,6	3,6	3,6
свины	35,0	48,8	44,4	48,1	40,7	34,7	9,4	8,0	7,9
овцы и козы	0,6	0,8	0,8	0,8	0,7	0,8	0,8	0,9	0,6
Производство в хозяйствах всех категорий, тыс. т:									
картофель	10,0	8,0	9,8	6,5	7,0	5,9	5,0	5,8	5,3
овощи	1,9	0,9	0,6	0,3	0,5	0,4	0,4	0,4	0,3
скот и птица на убой (в убойном весе)	4,2	8,0	10,1	12,5	10,2	7,2	4,7	1,2	1,2
молоко	26,3	28,1	28,4	27,9	27,2	22,0	18,8	15,4	17,5
яйца, млн. шт.	148,0	145,4	82,4	38,9	24,6	9,5	6,6	10,7	4,0
<b>СТРОИТЕЛЬСТВО</b>									
Число действующих строительных организаций	402	742	597	566	633	672	858	741	1370
Объем работ, выполненных по виду деятельности «Строительство» (в фактически действовавших ценах), млн. руб.	9483,9	18356,9	21409,2	22255,2	22762,6	28553,5	34009,0	34379,2	48236,0
Индекс физического объема работ, выполненных по виду деятельности «Строительство», в процентах к предыдущему году	116,1	103,2	109,2	95,7	98,1	125,6	103,7	92,7	134,1
Ввод в действие жилых домов, тыс. м <sup>2</sup> общей площади жилых помещений	8	28	23	24	25	25	33	59	59
Удельный вес жилых домов, построенных населением за счет собственных и привлеченных средств, в общем вводе жилья, процентов	27,2	5,8	20,7	18,9	11,7	29,9	24,5	20,9	26,5
Ввод в действие мощностей:									
дошкольных образовательных организаций, мест	245	115	338	55	150	170	360	360	140
общеобразовательных организаций, ученических мест	340	-	-	-	-	-	-	-	-
больничных организаций, коек	40	55	-	30	-	-	-	-	-
амбулаторно-поликлинических организаций, посещений в смену	250	225	240	15	-	-	-	-	-
<b>ТОРГОВЛЯ И УСЛУГИ НАСЕЛЕНИЮ</b>									
Оборот розничной торговли (в фактически действовавших ценах):									
всего, млн. руб.	45643	102865	112750	123492	137537	151387	153670	154756	163529
на душу населения, руб.	53813	129078	142539	157480	177300	196946	201079	203655	216425
Индекс физического объема оборота розничной торговли, в процентах к предыдущему году	107,4	103,0	101,8	105,8	105,0	101,0	86,2	93,8	100,5
Оборот общественного питания (в фактически действовавших ценах), млн. руб.	2555	5922	6585	7389	8258	8993	13492	13503	13757
Индекс физического объема оборота общественного питания, в процентах к предыдущему году	104,7	99,6	100,4	103,1	102,8	101,6	137,5	96,6	97,9
Объем платных услуг населению (в фактически действовавших ценах), млн. руб.	22941	37795	40237	43145	50682	54788	54962	56778	56470
Индекс физического объема платных услуг населению, в процентах к предыдущему году	113,1	88,0	96,6	101,7	101,7	103,0	92,4	97,0	96,2



**СЕВЕРО-ЗАПАДНЫЙ ФЕДЕРАЛЬНЫЙ ОКРУГ  
МУРМАНСКАЯ ОБЛАСТЬ**

Продолжение

	2005	2010	2011	2012	2013	2014	2015	2016	2017
<b>ТРАНСПОРТ</b>									
Эксплуатационная длина железнодорожных путей общего пользования (на конец года), км	870	870	870	870	870	870	870	870	870
Протяженность автомобильных дорог общего пользования с твердым покрытием (на конец года) <sup>10)</sup> , км	2474	2697	2942	3270	3279	3290	3315	3362	3391
Грузооборот автомобильного транспорта, млн. т·км	783	377	400	412	620	472	477	395	423
Пассажирооборот автобусного транспорта общего пользования, млн. пассажиро-километров	722	758	721	631	596	606	641	609	601
<b>ИНФОРМАЦИОННЫЕ И КОММУНИКАЦИОННЫЕ ТЕХНОЛОГИИ</b>									
Удельный вес домашних хозяйств, имевших широкополосный доступ к сети Интернет, в общем числе домашних хозяйств, процентов						79,5	83,5	78,3	80,4
Удельный вес населения, использовавшего сеть Интернет, в общей численности населения, процентов						80,8	86,4	85,6	85,6
Удельный вес организаций, использовавших широкополосный доступ к сети Интернет, в общем числе обследованных организаций, процентов		64,8	74,5	82,9	89,0	89,2	88,6	86,9	86,7
Число подключенных абонентских устройств мобильной связи на 1000 человек населения (на конец года), шт.	1014,4	2246,1	2260,9	2239,5	2222,3	2059,7	2158,6	2057,3	1983,6
Число активных абонентов широкополосного доступа к сети Интернет на 100 человек населения (на конец года):									
фиксированного			15,3	17,2	18,4	19,5	23,4	25,9	28,3
мобильного			43,0	47,1	54,1	58,9	61,2	56,0	76,3
<b>ФИНАНСЫ</b>									
Доходы консолидированного бюджета субъекта, млн. руб.	17217	52048	56600	53068	56178	57661	66556	72667	72725
из них доходы муниципальных образований	10492	26439	29883	29092	31966	31983	31783	32732	35041
Расходы консолидированного бюджета субъекта, млн. руб.	17238	49609	55818	58975	63061	67453	68027	70141	73328
из них расходы муниципальных образований	10763	26211	29748	29124	32459	33923	32395	33939	35407
Поступление налогов, сборов и иных обязательных платежей в бюджетную систему Российской Федерации, млн. руб.	21409	43581	49563	45763	49814	52126	62752	79332	78559
Задолженность по налогам и сборам в бюджетную систему Российской Федерации, млн. руб.	9403	5925	5567	5243	5203	4793	5387	5654	4585
<b>ЦЕНЫ</b>									
Индекс потребительских цен (декабрь к декабрю предыдущего года), процентов	111,0	108,6	106,0	105,6	106,5	110,3	113,4	105,6	103,1
Стоимость фиксированного набора потребительских товаров и услуг (на конец года):									
руб.	6286,1	11062,9	11490,3	12175,2	13128,2	14688,3	16236,1	17098,9	17702,1
в процентах к среднероссийской стоимости	133	127	125	123	122	122	121	120	120

<sup>1)</sup> Начиная с 2015 г. данные рассчитаны в соответствии с актуализированной методикой расчета баланса трудовых ресурсов и оценки затрат труда.  
<sup>2)</sup> Данные за 2016-2017 гг. приведены не включая единовременную денежную выплату в размере 5 тысяч рублей, назначенную в соответствии с Федеральным законом от 22 ноября 2016 г. № 385-ФЗ. Средний размер назначенных пенсий, включая единовременную денежную выплату, составил по состоянию на 1 января 2017 г. – 22057 рублей, реальный размер назначенных пенсий по состоянию на 1 января 2017 г. – 126,2%, по состоянию на 1 января 2018 г. – 80,2%.  
<sup>3)</sup> Первая оценка данных с учетом итогов Всероссийской сельскохозяйственной переписи 2016 года, будут опубликованы в официальных изданиях Росстата 2019 года.  
<sup>4)</sup> В связи с отсутствием нормативно-правового акта, устанавливающего порядок государственного учета жилищного фонда в Российской Федерации, в том числе его государственного технического учета (включая техническую инвентаризацию), официальная статистическая информация за 2013-2017 гг. сформирована не по полному кругу единиц учета.  
<sup>5)</sup> Начиная с 2015 г. по данным Минпросвещения России. Данные выгружены из федерального сегмента электронной очереди по состоянию на 31 декабря 2017 г.  
<sup>6)</sup> С учетом переоценки (см. методологические пояснения к разделу).  
<sup>7)</sup> По коммерческим организациям (без субъектов малого предпринимательства).  
<sup>8)</sup> Данные за 2010 и 2015 гг. приведены по итогам сплошного наблюдения за деятельностью субъектов малого и среднего предпринимательства.  
<sup>9)</sup> С 2015 г. данные приведены по агрегированному индексу производства по видам экономической деятельности «Добыча полезных ископаемых», «Обрабатывающие производства», «Обеспечение электрической энергией, газом и паром; кондиционирование воздуха», «Водоснабжение; водоотведение, организация сбора и утилизации отходов, деятельность по ликвидации загрязнений» (ОКВЭД), до 2015 г. – по видам экономической деятельности «Добыча полезных ископаемых», «Обрабатывающие производства», «Производство и распределение электроэнергии, газа и воды» (ОКВЭД).  
<sup>10)</sup> С 2012 г. – включая протяженность улиц.



# НОВГОРОДСКАЯ ОБЛАСТЬ



Плотность населения (на 1 января 2018 г.) – 11,1 человека на 1 км<sup>2</sup>

Муниципальные образования (на 1 января 2018 г.) – 142

в том числе:

- муниципальные районы – 21
- городские округа – 1
- городские поселения – 19
- сельские поселения – 101

Площадь территории – 54,5 тыс. км<sup>2</sup>

Климат умеренного пояса (атлантико-континентальный)

Средняя температура января 2017 г.: -6,1°С

Средняя температура июля 2017 г.: +15,7°С

Население (оценка на 1 января 2018 г.), тыс. человек:

- все население – 606,5
- городское – 430,5
- сельское – 176,0

Национальная структура населения (по переписи на 14 октября 2010 г.), процентов к населению, указавшему национальную принадлежность:

- русские – 95,1
- украинцы – 1,2
- цыгане – 0,6
- белорусы – 0,6
- армяне – 0,3
- другие национальности – 2,2

Наиболее крупные города

(число жителей – оценка на 1 января 2018 г.), тыс. человек:

- Великий Новгород** – 222,9
- Боровичи – 50,1
- Старая Русса – 28,5
- Пестово – 15,3
- Чудово – 14,4
- Валдай – 14,2

## РАСПРЕДЕЛЕНИЕ ЧИСЛА МИГРАНТОВ ПО ОСНОВНЫМ ПОТОКАМ ПЕРЕДВИЖЕНИЯ в 2017 г.

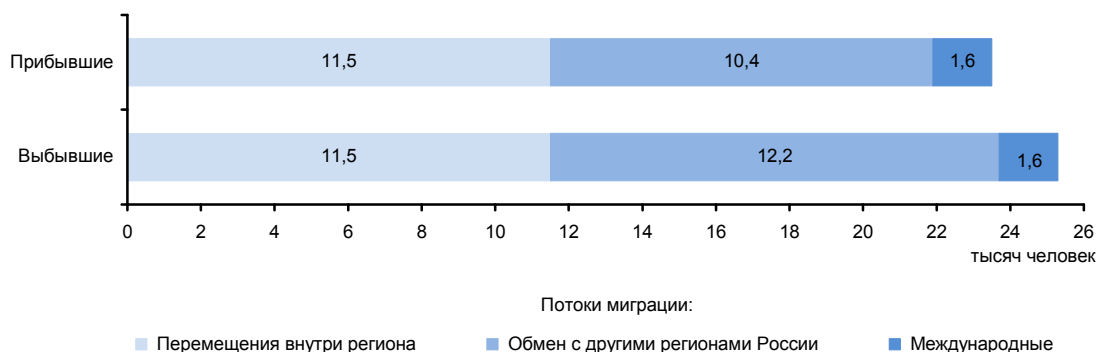

**ЭКОНОМИКА ОБЛАСТИ в 2017 г.**

В структуре валового регионального продукта в 2016 г. основными видами экономической деятельности являлись: обрабатывающие производства – 34,8%; строительство – 12,8; оптовая и розничная торговля; ремонт автотранспортных средств, мотоциклов, бытовых изделий и предметов личного пользования – 8,9; сельское хозяйство, охота и лесное хозяйство – 8,5; транспорт и связь – 7,3%.

Индекс промышленного производства по сравнению с 2016 г. составил 109,6%, по видам деятельности «Добыча полезных ископаемых» – 85,1%, «Обрабатывающие производства» – 111,2%, «Обеспечение электрической энергией, газом и паром; кондиционирование воздуха» – 103,9%, «Водоснабжение; водоотведение, организация сбора и утилизации отходов, деятельность по ликвидации загрязнений» – 81,3%. В объеме отгруженных товаров собственного производства, выполненных работ и услуг собственными силами по добыче полезных ископаемых область занимает 65 место в России (в федеральном округе – 9), по обрабатывающим производствам – 47 (6), по обеспечению электрической энергией, газом и паром; кондиционированию воздуха – 63 (9), по водоснабжению; водоотведению, организации сбора и утилизации отходов, деятельности по ликвидации загрязнений – 63 (10).

В сельском хозяйстве развиты растениеводство с преобладанием выращивания кормовых культур, животноводство молочного направления, птицеводство.

Оборот розничной торговли составил 111,9 млрд. руб., или 100,1% (в сопоставимых ценах) к 2016 г. По уровню оборота розничной торговли на душу населения область заняла 33 место в Российской Федерации (в 2016 г. – 32 место). В структуре оборота розничной торговли удельный вес пищевых продуктов, включая напитки, и табачных изделий составил 47,9%, непродовольственных товаров – 52,1% (в 2016 г. – соответственно 49,5 и 50,5%).

Оборот общественного питания составил 4,8 млрд. руб., или 97,0% (в сопоставимых ценах) к 2016 г.

Сальдированный финансовый результат (прибыль минус убыток) деятельности организаций составил 24561 млн. руб.

В объеме инвестиций в основной капитал 24,1% заняли собственные средства, 75,9% – привлеченные средства.

Объем финансовых вложений, поступивших в экономику области, составил 289274 млн. руб.

Сальдо прямых иностранных инвестиций, по данным Банка России, составило -33 млн. долл. США<sup>1)</sup>.

Внешнеторговый оборот области составил 1444,2 млн. долл. США, в том числе экспорт – 1054,8 млн. долл. США, или 112,5% к уровню 2016 г., импорт - соответственно 389,4 млн. долл. США и 89,0%.

<sup>1)</sup> Знак (-) означает снижение.

**УДЕЛЬНЫЙ ВЕС ОБЛАСТИ  
В ОБЩЕРОССИЙСКИХ ОСНОВНЫХ  
ЭКОНОМИЧЕСКИХ ПОКАЗАТЕЛЯХ**

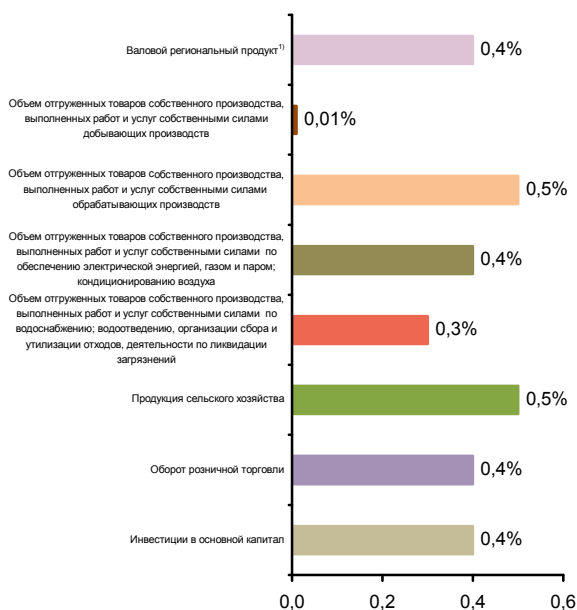

**СТРУКТУРА ВАЛОВОГО РЕГИОНАЛЬНОГО ПРОДУКТА  
ПО ВИДАМ ДЕЯТЕЛЬНОСТИ<sup>1)</sup>**  
(в текущих основных ценах)



<sup>1)</sup> 2016 г.



**СТРУКТУРА ОБЪЕМА ОТГРУЖЕННЫХ ТОВАРОВ  
СОБСТВЕННОГО ПРОИЗВОДСТВА, ВЫПОЛНЕННЫХ  
РАБОТ И УСЛУГ СОБСТВЕННЫМИ СИЛАМИ  
ОБРАБАТЫВАЮЩИХ ПРОИЗВОДСТВ  
ПО ВИДАМ ДЕЯТЕЛЬНОСТИ**

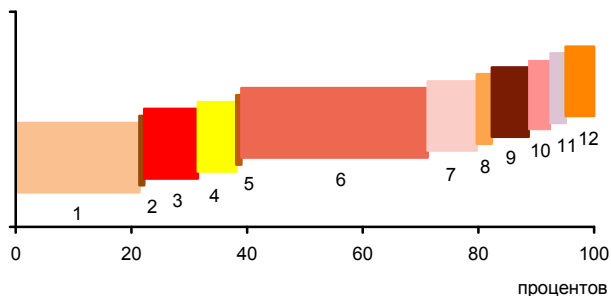

- 1 - Производство пищевых продуктов; производство напитков; производство табачных изделий (21,4%)
- 2 - Производство текстильных изделий; производство одежды; производство кожи и изделий из кожи (0,8%)
- 3 - Обработка древесины и производство изделий из дерева и пробки, кроме мебели, производство изделий из соломки и материалов для плетения (9,3%)
- 4 - Производство бумаги и бумажных изделий; деятельность полиграфическая и копирование носителей информации (6,6%)
- 5 - Производство кокса и нефтепродуктов; производство резиновых и пластмассовых изделий (0,9%)
- 6 - Производство химических веществ и химических продуктов; производство лекарственных средств и материалов, применяемых в медицинских целях (32,2%)
- 7 - Производство прочей неметаллической минеральной продукции (8,5%)
- 8 - Производство металлургическое; производство готовых металлических изделий, кроме машин и оборудования (2,6%)
- 9 - Производство компьютеров, электронных и оптических изделий; производство электрического оборудования (6,4%)
- 10 - Производство машин и оборудования, не включенных в другие группировки; производство автотранспортных средств, прицепов и полуприцепов; производство прочих транспортных средств и оборудования (3,8%)
- 11 - Производство мебели; производство прочих готовых изделий (2,6%)
- 12 - Ремонт и монтаж машин и оборудования (4,9%)

**УДЕЛЬНЫЙ ВЕС ПРОДУКЦИИ  
РАСТЕНИЕВОДСТВА И ЖИВОТНОВОДСТВА  
В ПРОДУКЦИИ СЕЛЬСКОГО ХОЗЯЙСТВА**

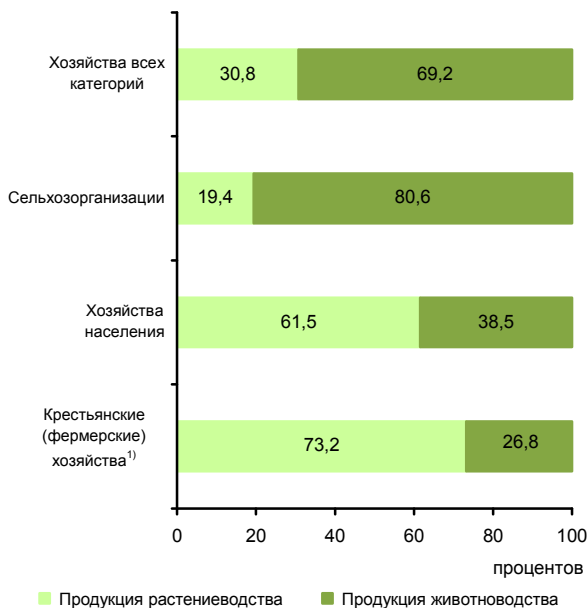

<sup>1)</sup> Включая индивидуальных предпринимателей.

**СТРУКТУРА ВНЕШНЕЙ ТОРГОВЛИ**

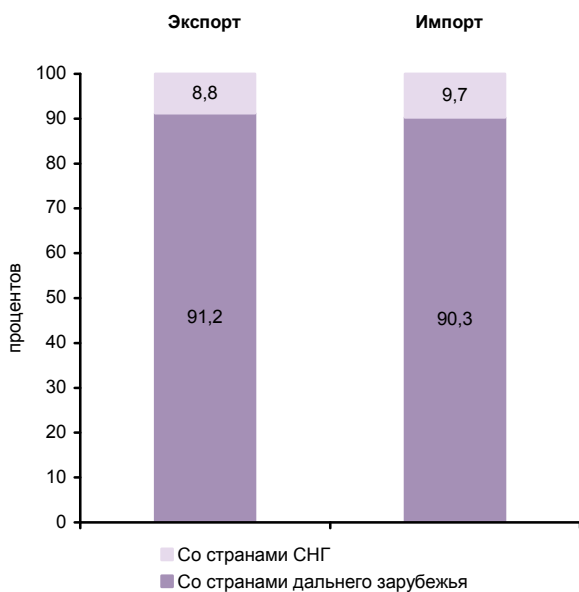

**СТРУКТУРА ДЕНЕЖНЫХ ДОХОДОВ НАСЕЛЕНИЯ  
(в процентах от общего объема денежных доходов населения)**



**ОСНОВНЫЕ СОЦИАЛЬНО-ЭКОНОМИЧЕСКИЕ ПОКАЗАТЕЛИ**

	2005	2010	2011	2012	2013	2014	2015	2016	2017
<b>НАСЕЛЕНИЕ</b>									
Численность населения (оценка на конец года), тыс. человек	665,6	632,8	629,8	625,9	622,4	618,7	615,7	612,5	606,5
в том числе:									
мужчины	298,5	284,0	282,8	281,1	279,9	278,2	277,1	276,0	273,6
женщины	367,1	348,8	347,0	344,8	342,5	340,5	338,6	336,5	332,9
Из общей численности – население в трудоспособном возрасте, тыс. человек	405,3	373,3	366,5	358,0	350,0	342,2	334,4	327,4	319,4
Число родившихся на 1000 человек населения	9,3	11,3	11,3	12,1	11,8	12,0	11,9	11,7	10,3
Число умерших на 1000 человек населения	22,5	20,0	18,4	17,9	17,8	17,4	17,5	17,5	17,1
Естественный прирост, убыль (-) на 1000 человек населения	-13,2	-8,7	-7,1	-5,8	-6,0	-5,4	-5,6	-5,8	-6,8
Ожидаемая продолжительность жизни при рождении, число лет:									
все население	61,76	65,04	66,46	67,55	67,67	68,41	68,70	69,15	69,68
мужчины	54,74	58,47	59,71	61,03	60,89	62,29	62,47	62,92	63,86
женщины	70,12	72,15	73,61	74,24	74,75	74,49	74,93	75,39	75,34
<b>ТРУД</b>									
Среднегодовая численность занятых <sup>1)</sup> , тыс. человек	313,4	313,5	314,4	313,9	309,7	306,4	298,7	294,0	288,8
Численность работников, занятых в государственных органах и органах местного самоуправления, тыс. человек	9,1	10,2	9,6	9,4	9,1	12,9	12,3	11,9	11,9
Численность безработных, тыс. человек	20,3	19,2	16,5	13,8	15,6	12,0	14,8	15,6	14,9
Уровень безработицы, процентов	5,8	5,6	4,9	4,1	4,6	3,7	4,6	4,9	4,7
Численность незанятых граждан, обратившихся за содействием в поиске подходящей работы в органы службы занятости населения (на конец года), тыс. человек	6,0	5,6	4,7	3,6	3,5	3,8	4,7	3,8	3,2
из них признаны безработными	5,8	5,3	4,6	3,4	3,2	3,4	4,3	3,5	2,9
<b>УРОВЕНЬ ЖИЗНИ НАСЕЛЕНИЯ И СОЦИАЛЬНАЯ СФЕРА</b>									
Среднедушевые денежные доходы (в месяц), руб.	5476	15599	16981	19547	21392	23703	25773	25261	25492
Реальные денежные доходы населения, в процентах к предыдущему году	109,7	107,9	100,4	109,8	101,8	102,3	94,0	91,2	96,8
Потребительские расходы в среднем на душу населения (в месяц), руб.	3897	10854	12501	14223	15979	17998	19756	20066	20630
Среднемесячная номинальная начисленная заработная плата работников организаций, руб.	6941	16751	18637	21297	23494	25225	26346	27914	29311
Средний размер назначенных пенсий <sup>2)</sup> , руб.	2502	7455	8111	8971	9821	10643	11823	12196	13104
Реальный размер назначенных пенсий <sup>2)</sup> , в процентах к предыдущему году	113,6	113,6	105,3	102,9	103,0	97,6	102,1	98,3	105,2
Численность пенсионеров, состоящих на учете в системе Пенсионного фонда Российской Федерации, тыс. человек	207	201	201	202	203	204	205	205	205
Удельный вес численности населения с денежными доходами ниже величины прожиточного минимума в общей численности населения субъекта, процентов	23,8	14,9	15,0	11,7	12,1	12,2	13,9	14,8	14,1
Потребление продуктов питания на душу населения в год, кг:									
мясо и мясные продукты, включая субпродукты II категории и жир-сырец	51	...	...	...	...	...	...	...	75 <sup>3)</sup>
молоко и молочные продукты	230	...	...	...	...	...	...	...	232 <sup>3)</sup>
хлебные продукты (хлеб и макаронные изделия в пересчете на муку, мука, крупа, бобовые)	107	115	113	114	112	115	113	112	112



**СЕВЕРО-ЗАПАДНЫЙ ФЕДЕРАЛЬНЫЙ ОКРУГ  
НОВГОРОДСКАЯ ОБЛАСТЬ**

Продолжение

	2005	2010	2011	2012	2013	2014	2015	2016	2017
Общая площадь жилых помещений, приходящаяся в среднем на одного жителя (на конец года) <sup>1)</sup> – всего, м <sup>2</sup>	24,7	27,6	28,0	28,7	28,7	29,4	29,9	30,6	31,2
в городских поселениях	22,0	24,4	24,9	25,4	25,9	26,3	26,8	27,4	27,9
в сельской местности	31,0	35,1	35,6	36,5	35,2	36,7	37,5	38,3	39,2
Численность граждан, пользующихся социальной поддержкой по оплате жилого помещения и коммунальных услуг, тыс. человек	233,8	225,0	219,8	231,0	228,1	228,2	223,2	207,0	192,8
Среднемесячный размер социальной поддержки на одного пользователя, руб.	156	606	617	606	672	709	686	677	711
Число семей, получивших субсидии на оплату жилого помещения и коммунальных услуг, тыс.	28,3	9,9	7,6	6,2	5,2	4,5	4,4	4,3	4,2
Среднемесячный размер субсидий на одну семью, руб.	561	930	781	888	999	1109	1265	1324	1434
Численность детей, стоящих на учете для определения в дошкольные образовательные организации <sup>5)</sup> :									
всего, человек	4015	3111	5501	2320	990	1109	6094	8343	8065
на 1000 детей в возрасте 1-6 лет	118	82	141	58	24	26	142	193	186
Охват детей дошкольным образованием, в процентах от численности детей соответствующего возраста	82,3	83,1	84,3	85,2	84,2	85,4	85,5	85,7	85,8
Число организаций, осуществляющих образовательную деятельность по образовательным программам начального, основного и среднего общего образования (на начало учебного года)	302	243	232	223	186	180	171	171	169
Численность обучающихся по образовательным программам начального, основного и среднего общего образования, тыс. человек	64	56	56	56	57	58	60	62	63
Численность студентов, обучающихся по образовательным программам среднего профессионального образования, тыс. человек									
в том числе по программам подготовки:									
квалифицированных рабочих, служащих	9,9	5,4	5,1	4,6	4,2	3,8	3,7	2,6	2,6
специалистов среднего звена	11,4	8,3	7,9	8,0	8,6	9,5	9,8	9,5	10,4
Численность студентов, обучающихся по программам бакалавриата, специалитета, магистратуры, тыс. человек	23,0	21,1	19,1	17,1	16,2	16,0	12,5	11,5	8,1
Численность врачей, человек:									
всего, тыс.	2,6	2,6	2,6	2,6	2,6	2,6	2,7	2,6	2,6
на 10 000 человек населения	39,2	41,3	41,1	41,7	42,5	42,5	43,0	43,2	43,3
Численность среднего медицинского персонала, человек:									
всего, тыс.	7,3	7,3	7,0	7,0	6,9	6,7	6,8	6,7	6,5
на 10 000 человек населения	109,1	114,6	111,2	111,6	110,3	107,5	109,6	110,1	106,8
Число больничных организаций	55	46	43	42	42	42	37	37	37
Число больничных коек:									
всего, тыс.	8,5	6,2	6,2	6,2	5,7	5,1	5,1	5,1	5,0
на 10 000 человек населения	128	99	98	99	91	82	83	83	82
Число амбулаторно-поликлинических организаций	120	102	102	104	106	106	123	96	112
Мощность амбулаторно-поликлинических организаций, посещений в смену:									
всего, тыс.	19,4	20,3	19,5	20,3	20,9	20,2	20,3	20,4	21,3
на 10 000 человек населения	291	320	310	324	336	326	330	332	351
Число зарегистрированных преступлений:									
всего, тыс.	15,4	11,7	11,2	12,7	11,8	12,8	13,1	12,0	11,1
на 100 000 человек населения	2298	1841	1773	2018	1897	2066	2117	1952	1822
<b>ВАЛОВОЙ РЕГИОНАЛЬНЫЙ ПРОДУКТ</b>									
Валовой региональный продукт:									
всего, млн. руб.	63848	127408	153420	170606	178818	209304	234076	244501	...
на душу населения, руб.	95286	200249	243032	271751	286502	337279	379256	398141	...
Индекс физического объема валового регионального продукта, в процентах к предыдущему году	103,8	102,3	103,7	108,4	101,9	105,2	102,2	101,6	...



**СЕВЕРО-ЗАПАДНЫЙ ФЕДЕРАЛЬНЫЙ ОКРУГ  
НОВГОРОДСКАЯ ОБЛАСТЬ**

Продолжение

	2005	2010	2011	2012	2013	2014	2015	2016	2017
<b>ИНВЕСТИЦИИ</b>									
Инвестиции в основной капитал (в фактически действовавших ценах), млн. руб.	13996	39454	38031	45000	53063	61369	69336	78742	68796
Индекс физического объема инвестиций в основной капитал, в процентах к предыдущему году	147,3	99,8	87,0	109,6	109,8	109,0	99,2	102,7	81,2
Удельный вес инвестиций в основной капитал, финансируемых за счет бюджетных средств, в общем объеме инвестиций, процентов	10,6	11,6	11,9	14,5	23,2	39,4	49,2	53,8	43,8
в том числе за счет федерального бюджета	7,9	6,9	7,8	7,5	20,3	36,7	47,1	51,3	41,5
<b>ОСНОВНЫЕ ФОНДЫ</b>									
Наличие основных фондов <sup>6)</sup> (на конец года; по полной учетной стоимости), млн. руб.	162501	284453	316982	364604	393450	458879	494468	608528	617821
Ввод в действие основных фондов, млн. руб.	8599	22562	31623	47994	27984	30734	20324	62980	22302
Степень износа основных фондов <sup>7)</sup> (на конец года), процентов	40,2	43,3	45,3	42,4	43,8	45,2	48,4	47,6	46,9
Удельный вес полностью изношенных основных фондов <sup>7)</sup> (на конец года; по полной учетной стоимости; в процентах от общего объема основных фондов)	16,7	13,3	14,9	14,1	12,7	13,7	14,5	15,9	17,6
<b>ПРЕДПРИЯТИЯ И ОРГАНИЗАЦИИ</b>									
Число предприятий и организаций (на конец года; по данным государственной регистрации)	13191	14909	15178	15270	15967	16461	16379	15762	14819
Число малых предприятий <sup>8)</sup> (на конец года)		6777	7163	7763	8695	9588	7343	7862	8048
<b>ПРОМЫШЛЕННОЕ ПРОИЗВОДСТВО</b>									
Объем отгруженных товаров собственного производства, выполненных работ и услуг собственными силами по видам деятельности, млн. руб.:									
добыча полезных ископаемых								3582	1593
обрабатывающие производства								182135	181982
обеспечение электрической энергией, газом и паром; кондиционирование воздуха								16169	19405
водоснабжение; водоотведение, организация сбора и утилизации отходов, деятельность по ликвидации загрязнений								3312	2998
Индекс промышленного производства <sup>9)</sup> , в процентах к предыдущему году	108,3	116,1	110,9	104,4	105,4	112,9	100,0	111,2	109,6
Индекс производства по видам деятельности, в процентах к предыдущему году:									
добыча полезных ископаемых							в 2,3 р.	94,2	85,1
обрабатывающие производства							97,6	113,1	111,2
обеспечение электрической энергией, газом и паром; кондиционирование воздуха							101,3	102,8	103,9
водоснабжение; водоотведение, организация сбора и утилизации отходов, деятельность по ликвидации загрязнений							88,9	102,5	81,3
<b>СЕЛЬСКОЕ ХОЗЯЙСТВО</b>									
Продукция сельского хозяйства в хозяйствах всех категорий (в фактически действовавших ценах), млн. руб.	6035	...	...	...	...	...	...	27182 <sup>3)</sup>	24883 <sup>3)</sup>
Индекс производства продукции сельского хозяйства в хозяйствах всех категорий, в процентах к предыдущему году	98,7	...	...	...	...	...	...	104,9 <sup>3)</sup>	93,4 <sup>3)</sup>



**СЕВЕРО-ЗАПАДНЫЙ ФЕДЕРАЛЬНЫЙ ОКРУГ  
НОВГОРОДСКАЯ ОБЛАСТЬ**

Продолжение

	2005	2010	2011	2012	2013	2014	2015	2016	2017
Посевная площадь всех сельскохозяйственных культур в хозяйствах всех категорий, тыс. га	180,6	178,2	185,8	185,5	168,0	168,6	169,0	171,2	169,3
Структура посевных площадей сельскохозяйственных культур в хозяйствах всех категорий, в процентах от всей посевной площади:									
зерновые и зернобобовые культуры	4,2	6,6	7,0	6,7	7,6	8,6	9,9	12,4	7,4
технические культуры	0,3	0,5	0,5	0,7	1,3	0,9	1,1	1,1	2,0
картофель и овощебахчевые культуры	11,7	9,4	10,4	10,6	8,9	8,3	8,8	9,0	7,9
кормовые культуры	83,8	83,5	82,0	82,0	82,2	82,2	80,2	77,5	82,7
Поголовые скота в хозяйствах всех категорий (на конец года), тыс. голов:									
крупный рогатый скот	58,7	44,3	42,2	42,1	39,7	36,7	35,7	34,7	33,0
в том числе коровы	32,4	23,8	22,4	21,1	19,9	18,1	17,7	17,4	16,2
свины	62,0	89,4	125,8	158,0	171,1	197,4	205,9	185,4	178,2
овцы и козы	25,4	18,5	19,1	20,0	19,4	20,9	22,5	22,2	19,9
Производство в хозяйствах всех категорий, тыс. т:									
зерно (в весе после доработки)	8,4	15,9	28,5	28,6	23,9	38,9	50,0	51,6	22,9
картофель	178,1	184,4	241,1	251,1	173,4	199,4	237,7	244,3	121,0
овощи	76,8	65,8	70,7	70,4	68,1	74,5	90,8	96,9	85,0
скот и птица на убой (в убойном весе)	21,6	78,1	93,3	100,1	87,8	96,8	110,7	124,1	125,9
молоко	124,1	100,3	99,0	95,7	85,3	79,3	76,2	76,3	71,6
яйца, млн. шт.	161,1	142,5	163,3	205,3	177,4	205,7	225,7	228,4	231,0
<b>СТРОИТЕЛЬСТВО</b>									
Число действующих строительных организаций	313	856	983	1078	1285	1439	731	1182	1231
Объем работ, выполненных по виду деятельности «Строительство» (в фактически действовавших ценах), млн. руб.	6515,3	17501,3	17941,7	21458,2	26101,8	34782,9	41877,7	58217,5	46213,8
Индекс физического объема работ, выполненных по виду деятельности «Строительство», в процентах к предыдущему году	127,3	100,5	88,9	109,3	112,1	122,4	130,3	125,5	73,2
Ввод в действие жилых домов, тыс. м <sup>2</sup> общей площади жилых помещений	143	233	271	313	323	354	359	362	232
Удельный вес жилых домов, построенных населением за счет собственных и привлеченных средств, в общем вводе жилья, процентов	38,1	50,3	52,3	58,1	45,5	54,8	52,1	39,8	53,2
Ввод в действие мощностей:									
дошкольных образовательных организаций, мест	-	-	120	-	380	75	220	240	160
общеобразовательных организаций, учебных мест	162	-	-	-	-	-	-	-	1350
больничных организаций, коек	20	100	-	99	-	-	75	-	-
амбулаторно-поликлинических организаций, посещений в смену	-	-	-	-	-	-	-	150	-
<b>ТОРГОВЛЯ И УСЛУГИ НАСЕЛЕНИЮ</b>									
Оборот розничной торговли (в фактически действовавших ценах):									
всего, млн. руб.	22317	59787	67746	76986	85365	96389	107010	108537	111883
на душу населения, руб.	33306	93969	107316	122628	136772	155324	173380	176740	183565
Индекс физического объема оборота розничной торговли, в процентах к предыдущему году	112,4	104,1	105,8	108,6	104,5	105,2	95,2	97,1	100,1
Оборот общественного питания (в фактически действовавших ценах), млн. руб.	949	3198	3552	3807	4141	4507	4941	4856	4805
Индекс физического объема оборота общественного питания, в процентах к предыдущему году	107,2	94,0	102,0	101,4	101,3	100,8	96,2	96,7	97,0
Объем платных услуг населению (в фактически действовавших ценах), млн. руб.	8072	19426	22769	26213	28870	31721	33070	33025	32209
Индекс физического объема платных услуг населению, в процентах к предыдущему году	100,4	106,5	108,5	108,6	104,3	101,0	96,7	93,0	93,1



**СЕВЕРО-ЗАПАДНЫЙ ФЕДЕРАЛЬНЫЙ ОКРУГ  
НОВГОРОДСКАЯ ОБЛАСТЬ**

Продолжение

	2005	2010	2011	2012	2013	2014	2015	2016	2017
<b>ТРАНСПОРТ</b>									
Эксплуатационная длина железнодорожных путей общего пользования (на конец года), км	1144	1144	1144	1144	1144	1144	1144	1144	1144
Протяженность автомобильных дорог общего пользования с твердым покрытием (на конец года) <sup>1)</sup> , км	8791	9541	9643	10444	11012	10699	10792	10795	10786
Грузооборот автомобильного транспорта, млн. т·км	932	794	1086	1343	1432	1579	1555	1610	1990
Пассажирооборот автобусного транспорта общего пользования, млн. пассажиро-километров	1709	866	772	639	653	634	549	422	406
<b>ИНФОРМАЦИОННЫЕ И КОММУНИКАЦИОННЫЕ ТЕХНОЛОГИИ</b>									
Удельный вес домашних хозяйств, имевших широкополосный доступ к сети Интернет, в общем числе домашних хозяйств, процентов						49,1	62,8	65,6	67,3
Удельный вес населения, использовавшего сеть Интернет, в общей численности населения, процентов						66,6	68,8	72,8	72,9
Удельный вес организаций, использовавших широкополосный доступ к сети Интернет, в общем числе обследованных организаций, процентов		58,8	71,7	86,8	82,3	82,4	75,6	85,2	85,0
Число подключенных абонентских устройств мобильной связи на 1000 человек населения (на конец года), шт.	880,0	1852,9	1978,3	1984,1	1971,0	1883,6	1957,2	1874,7	1964,8
Число активных абонентов широкополосного доступа к сети Интернет на 100 человек населения (на конец года):									
фиксированного			13,6	14,8	15,2	15,3	15,6	16,0	18,0
мобильного			31,8	35,0	40,4	61,9	66,9	60,1	63,4
<b>ФИНАНСЫ</b>									
Доходы консолидированного бюджета субъекта, млн. руб.	11133	23091	28149	34580	27925	28162	29934	33093	34968
из них доходы муниципальных образований	6496	15577	16949	16887	18236	18473	15692	16010	17299
Расходы консолидированного бюджета субъекта, млн. руб.	10581	26630	28101	33070	33956	32692	31269	33350	34996
из них расходы муниципальных образований	6481	15939	16601	17591	18523	18976	16076	16249	17443
Поступление налогов, сборов и иных обязательных платежей в бюджетную систему Российской Федерации, млн. руб.	9675	17140	20485	21803	21861	23084	22398	28657	26173
Задолженность по налогам и сборам в бюджетную систему Российской Федерации, млн. руб.	1092	1485	1341	1659	2583	2602	2816	3239	3112
<b>ЦЕНЫ</b>									
Индекс потребительских цен (декабрь к декабрю предыдущего года), процентов	110,3	109,3	104,9	106,7	106,7	111,0	112,6	105,2	102,4
Стоимость фиксированного набора потребительских товаров и услуг (на конец года):									
руб.	4248,7	8050,2	8334,2	8999,4	9730,4	10983,1	12054,7	12965,3	13518,8
в процентах к среднероссийской стоимости	90	92	91	91	91	91	90	91	91

<sup>1)</sup> Начиная с 2015 г. данные рассчитаны в соответствии с актуализированной методикой расчета баланса трудовых ресурсов и оценки затрат труда.

<sup>2)</sup> Данные за 2016-2017 гг. приведены не включая единовременную денежную выплату в размере 5 тысяч рублей, назначенную в соответствии с Федеральным законом от 22 ноября 2016 г. № 385-ФЗ. Средний размер назначенных пенсий, включая единовременную денежную выплату, составил по состоянию на 1 января 2017 г. – 17196 рублей, реальный размер назначенных пенсий по состоянию на 1 января 2017 г. – 138,6%, по состоянию на 1 января 2018 г. – 74,6%.

<sup>3)</sup> Первая оценка данных с учетом итогов Всероссийской сельскохозяйственной переписи 2016 года. Окончательные данные, пересчитанные с учетом итогов Всероссийской сельскохозяйственной переписи 2016 года, будут опубликованы в официальных изданиях Росстата 2019 года.

<sup>4)</sup> В связи с отсутствием нормативно-правового акта, устанавливающего порядок государственного учета жилищного фонда в Российской Федерации, в том числе его государственного технического учета (включая техническую инвентаризацию), официальная статистическая информация за 2013-2017 гг. сформирована не по полному кругу единиц учета.

<sup>5)</sup> Начиная с 2015 г. по данным Минпросвещения России. Данные выгружены из федерального сегмента электронной очереди по состоянию на 31 декабря 2017 г.

<sup>6)</sup> С учетом переоценки (см. методологические пояснения к разделу).

<sup>7)</sup> По коммерческим организациям (без субъектов малого предпринимательства).

<sup>8)</sup> Данные за 2010 и 2015 гг. приведены по итогам сплошного наблюдения за деятельностью субъектов малого и среднего предпринимательства.

<sup>9)</sup> С 2015 г. данные приведены по агрегированному индексу производства по видам экономической деятельности «Добыча полезных ископаемых», «Обрабатывающие производства», «Обеспечение электрической энергией, газом и паром; кондиционирование воздуха», «Водоснабжение; водоотведение, организация сбора и утилизации отходов, деятельность по ликвидации загрязнений» (ОКВЭД2), до 2015 г. – по видам экономической деятельности «Добыча полезных ископаемых», «Обрабатывающие производства», «Производство и распределение электроэнергии, газа и воды» (ОКВЭД).

<sup>10)</sup> С 2012 г. – включая протяженность улиц.



# ПСКОВСКАЯ ОБЛАСТЬ



Площадь территории – 55,4 тыс. км<sup>2</sup>

Климат умеренного пояса (атлантико-континентальный)

Средняя температура января 2017 г.: -4,8°С

Средняя температура июля 2017 г.: +15,7°С

Население (оценка на 1 января 2018 г.), тыс. человек:

все население – 636,5  
 городское – 451,1  
 сельское – 185,4

Национальная структура населения (по переписи на 14 октября 2010 г.), процентов к населению, указавшему национальную принадлежность:

русские – 95,0  
 украинцы – 1,3  
 белорусы – 1,0  
 цыгане – 0,5  
 армяне – 0,4  
 сету (сето) – 0,02  
 другие национальности – 1,8

Плотность населения (на 1 января 2018 г.) – 11,5 человека на 1 км<sup>2</sup>

Муниципальные образования (на 1 января 2018 г.) – 136

в том числе:  
 муниципальные районы – 24  
 городские округа – 2  
 городские поселения – 25  
 сельские поселения – 85

Наиболее крупные города

(число жителей – оценка на 1 января 2018 г.), тыс. человек:

**Псков** – 210,5  
 Великие Луки – 91,4  
 Остров – 20,4  
 Невель – 15,1  
 Опочка – 10,1  
 Печоры – 9,9

## РАСПРЕДЕЛЕНИЕ ЧИСЛА МИГРАНТОВ ПО ОСНОВНЫМ ПОТОКАМ ПЕРЕДВИЖЕНИЯ в 2017 г.

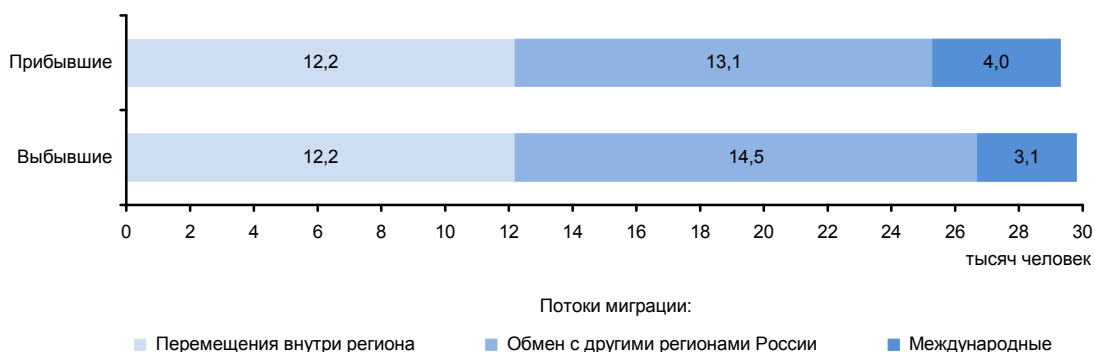

**ЭКОНОМИКА ОБЛАСТИ в 2017 г.**

В структуре валового регионального продукта в 2016 г. основными видами экономической деятельности являлись: обрабатывающие производства – 17,5%; оптовая и розничная торговля; ремонт автотранспортных средств, мотоциклов, бытовых изделий и предметов личного пользования – 15,6; транспорт и связь – 12,0; сельское хозяйство, охота и лесное хозяйство – 10,8; государственное управление и обеспечение военной безопасности; социальное страхование – 10,4%.

Индекс промышленного производства по сравнению с 2016 г. составил 106,5%, по видам деятельности «Добыча полезных ископаемых» – 109,1%, «Обрабатывающие производства» – 104,3%, «Обеспечение электрической энергией, газом и паром; кондиционирование воздуха» – 122,2%, «Водоснабжение; водоотведение, организация сбора и утилизации отходов, деятельность по ликвидации загрязнений» – 142,7%. В объеме отгруженных товаров собственного производства, выполненных работ и услуг собственными силами по добыче полезных ископаемых область занимает 69 место в России (в федеральном округе – 10), по обрабатывающим производствам – 61 (9), по обеспечению электрической энергией, газом и паром; кондиционированию воздуха – 73 (10), по водоснабжению; водоотведению, организации сбора и утилизации отходов, деятельности по ликвидации загрязнений – 56 (8).

В сельском хозяйстве преобладает молочное животноводство; растениеводство специализируется на выращивании кормовых культур.

Оборот розничной торговли составил 106,6 млрд. руб., или 102,9% (в сопоставимых ценах) к 2016 г. По уровню оборота розничной торговли на душу населения область заняла 46 место в Российской Федерации (в 2016 г. – 48 место). В структуре оборота розничной торговли удельный вес пищевых продуктов, включая напитки, и табачных изделий составил 50,1%, непродовольственных товаров – 49,9% (в 2016 г. – соответственно 50,6 и 49,4%).

Оборот общественного питания составил 4,8 млрд. руб., или 102,3% (в сопоставимых ценах) к 2016 г.

Сальдированный финансовый результат (прибыль минус убыток) деятельности организаций составил 10558 млн. руб.

В объеме инвестиций в основной капитал 55,9% заняли собственные средства, 44,1% – привлеченные средства.

Объем финансовых вложений, поступивших в экономику области, составил 20713 млн. руб.

Сальдо прямых иностранных инвестиций, по данным Банка России, составило -14 млн. долл. США<sup>1)</sup>.

Внешнеторговый оборот области составил 573,0 млн. долл. США, в том числе экспорт – 213,6 млн. долл. США, или 173,7% к уровню 2016 г., импорт – соответственно 359,4 млн. долл. США и 95,8%.

<sup>1)</sup> Знак (-) означает снижение.

**УДЕЛЬНЫЙ ВЕС ОБЛАСТИ  
В ОБЩЕРОССИЙСКИХ ОСНОВНЫХ  
ЭКОНОМИЧЕСКИХ ПОКАЗАТЕЛЯХ**

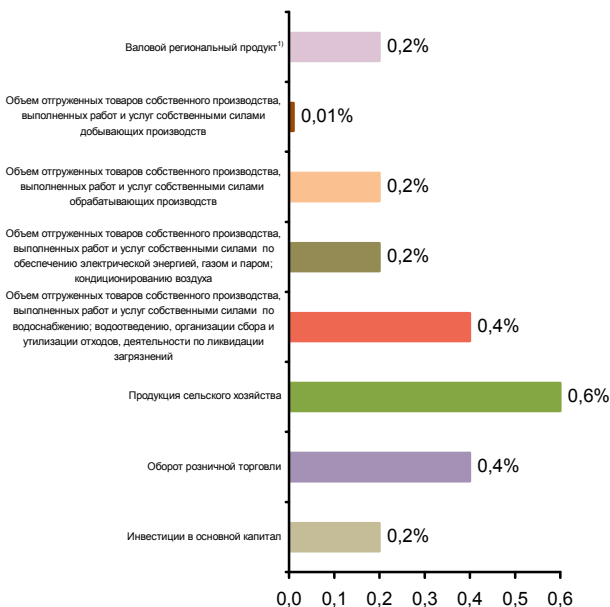

**СТРУКТУРА ВАЛОВОГО РЕГИОНАЛЬНОГО ПРОДУКТА  
ПО ВИДАМ ДЕЯТЕЛЬНОСТИ<sup>1)</sup>**  
(в текущих основных ценах)



<sup>1)</sup> 2016 г.

**СТРУКТУРА ОБЪЕМА ОТГРУЖЕННЫХ ТОВАРОВ СОБСТВЕННОГО ПРОИЗВОДСТВА, ВЫПОЛНЕННЫХ РАБОТ И УСЛУГ СОБСТВЕННЫМИ СИЛАМИ ОБРАБАТЫВАЮЩИХ ПРОИЗВОДСТВ ПО ВИДАМ ДЕЯТЕЛЬНОСТИ**

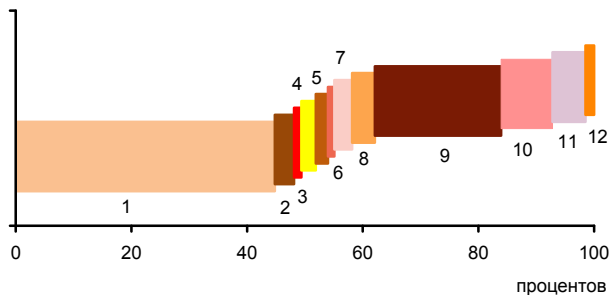

- 1 - Производство пищевых продуктов; производство напитков; производство табачных изделий (46,8%)
- 2 - Производство текстильных изделий; производство одежды; производство кожи и изделий из кожи (3,3%)
- 3 - Обработка древесины и производство изделий из дерева и пробки, кроме мебели, производство изделий из соломки и материалов для плетения (1,3%)
- 4 - Производство бумаги и бумажных изделий; деятельность полиграфическая и копирование носителей информации (2,5%)
- 5 - Производство кокса и нефтепродуктов; производство резиновых и пластмассовых изделий (2,1%)
- 6 - Производство химических веществ и химических продуктов; производство лекарственных средств и материалов, применяемых в медицинских целях (0,1%)
- 7 - Производство прочей неметаллической минеральной продукции (3,1%)
- 8 - Производство металлургическое; производство готовых металлических изделий, кроме машин и оборудования (3,9%)
- 9 - Производство компьютеров, электронных и оптических изделий; производство электрического оборудования (21,8%)
- 10 - Производство машин и оборудования, не включенных в другие группировки; производство автотранспортных средств, прицепов и полуприцепов; производство прочих транспортных средств и оборудования (8,9%)
- 11 - Производство мебели; производство прочих готовых изделий (5,7%)
- 12 - Ремонт и монтаж машин и оборудования (0,5%)

**УДЕЛЬНЫЙ ВЕС ПРОДУКЦИИ РАСТЕНИЕВОДСТВА И ЖИВОТНОВОДСТВА В ПРОДУКЦИИ СЕЛЬСКОГО ХОЗЯЙСТВА**

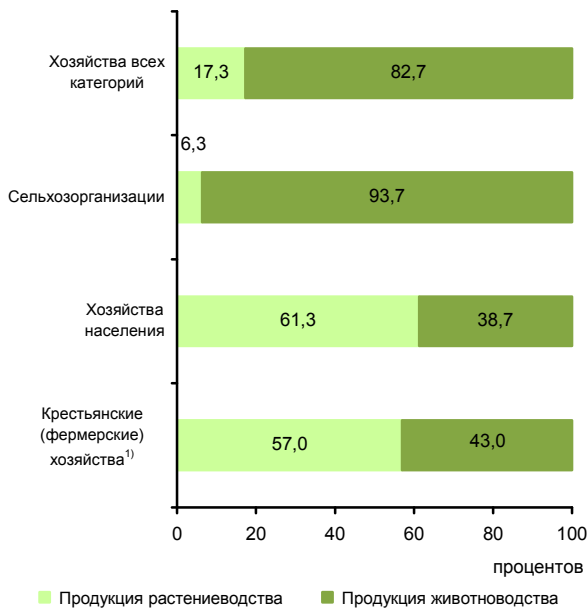

<sup>1)</sup> Включая индивидуальных предпринимателей.

**СТРУКТУРА ВНЕШНЕЙ ТОРГОВЛИ**

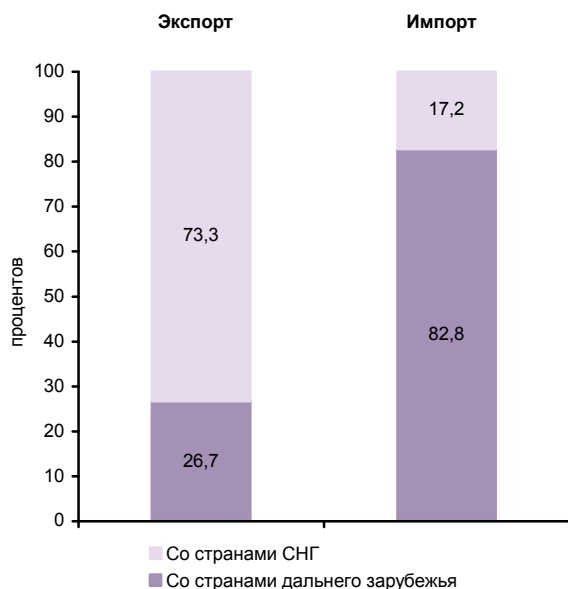

**СТРУКТУРА ДЕНЕЖНЫХ ДОХОДОВ НАСЕЛЕНИЯ**  
(в процентах от общего объема денежных доходов населения)



**ОСНОВНЫЕ СОЦИАЛЬНО-ЭКОНОМИЧЕСКИЕ ПОКАЗАТЕЛИ**

	2005	2010	2011	2012	2013	2014	2015	2016	2017
<b>НАСЕЛЕНИЕ</b>									
Численность населения (оценка на конец года), тыс. человек	720,8	671,3	666,9	661,5	656,6	651,1	646,4	642,2	636,5
в том числе:									
мужчины	329,8	307,6	306,2	303,9	301,9	299,6	298,0	296,9	294,6
женщины	391,0	363,7	360,7	357,6	354,7	351,5	348,4	345,3	341,9
Из общей численности – население в трудоспособном возрасте, тыс. человек	436,3	397,2	389,7	381,1	372,7	363,9	355,3	348,6	341,6
Число родившихся на 1000 человек населения	8,8	10,5	10,5	11,1	11,0	10,9	11,0	11,1	9,5
Число умерших на 1000 человек населения	24,6	21,2	19,4	19,6	18,6	18,4	18,2	17,9	17,4
Естественный прирост, убыль (-) на 1000 человек населения	-15,8	-10,7	-8,9	-8,5	-7,6	-7,5	-7,2	-6,8	-7,9
Ожидаемая продолжительность жизни при рождении, число лет:									
все население	60,20	64,59	66,47	66,53	67,82	68,07	68,48	69,25	69,95
мужчины	53,81	58,04	60,30	60,24	61,81	62,13	62,78	63,41	64,13
женщины	68,15	72,05	73,10	73,37	74,05	74,21	74,27	75,19	75,84
<b>ТРУД</b>									
Среднегодовая численность занятых <sup>1)</sup> , тыс. человек	336,0	323,3	328,4	331,4	325,9	320,9	295,6	291,2	280,3
Численность работников, занятых в государственных органах и органах местного самоуправления, тыс. человек	11,8	11,9	11,7	11,6	11,5	14,9	13,9	13,4	13,4
Численность безработных, тыс. человек	23,5	33,8	33,1	23,2	24,4	22,3	23,2	22,3	20,8
Уровень безработицы, процентов	6,3	9,5	9,3	6,6	7,0	6,5	6,9	6,7	6,5
Численность незанятых граждан, обратившихся за содействием в поиске подходящей работы в органы службы занятости населения (на конец года), тыс. человек	11,6	8,0	6,5	5,3	4,9	4,8	5,5	4,5	3,5
из них признаны безработными	11,4	7,5	6,1	4,9	4,5	4,3	5,0	4,0	3,2
<b>УРОВЕНЬ ЖИЗНИ НАСЕЛЕНИЯ И СОЦИАЛЬНАЯ СФЕРА</b>									
Среднедушевые денежные доходы (в месяц), руб.	4927	12798	14185	16294	17804	19500	21710	22101	23144
Реальные денежные доходы населения, в процентах к предыдущему году	100,7	103,3	101,2	109,4	100,5	100,3	94,5	94,4	100,1
Потребительские расходы в среднем на душу населения (в месяц), руб.	4184	9502	11302	12521	13900	15503	16837	16935	18226
Среднемесячная номинальная начисленная заработная плата работников организаций, руб.	5735	14498	15721	18203	19743	21004	21553	22399	23659
Средний размер назначенных пенсий <sup>2)</sup> , руб.	2435	7248	7883	8710	9520	10300	11432	11762	12616
Реальный размер назначенных пенсий <sup>2)</sup> , в процентах к предыдущему году	113,1	113,2	104,9	102,2	102,6	96,6	100,4	98,1	105,1
Численность пенсионеров, состоящих на учете в системе Пенсионного фонда Российской Федерации, тыс. человек	221	210	210	209	210	210	211	211	211
Удельный вес численности населения с денежными доходами ниже величины прожиточного минимума в общей численности населения субъекта, процентов	19,2	15,6	16,7	15,4	16,0	16,1	18,8	19,0	17,9
Потребление продуктов питания на душу населения в год, кг:									
мясо и мясные продукты, включая субпродукты II категории и жир-сырец	64	...	...	...	...	...	...	...	93 <sup>3)</sup>
молоко и молочные продукты	273	...	...	...	...	...	...	...	271 <sup>3)</sup>
хлебные продукты (хлеб и макаронные изделия в пересчете на муку, мука, крупа, бобовые)	136	108	103	103	99	100	96	95	97



**СЕВЕРО-ЗАПАДНЫЙ ФЕДЕРАЛЬНЫЙ ОКРУГ  
ПСКОВСКАЯ ОБЛАСТЬ**

Продолжение

	2005	2010	2011	2012	2013	2014	2015	2016	2017
Общая площадь жилых помещений, приходящаяся в среднем на одного жителя (на конец года) <sup>1)</sup> – всего, м <sup>2</sup>	25,6	28,1	28,2	28,5	28,6	28,7	29,4	29,8	30,4
в городских поселениях	21,7	24,1	24,5	25,1	25,3	26,7	27,0	27,4	27,7
в сельской местности	34,2	37,6	37,0	36,6	36,4	33,4	35,0	35,8	37,0
Численность граждан, пользующихся социальной поддержкой по оплате жилого помещения и коммунальных услуг, тыс. человек	312,4	217,4	193,3	201,2	197,3	194,6	188,1	110,7	100,2
Среднемесячный размер социальной поддержки на одного пользователя, руб.	86	389	493	461	509	499	550	576	573
Число семей, получивших субсидии на оплату жилого помещения и коммунальных услуг, тыс.	11,9	9,2	9,4	10,1	10,2	10,4	9,5	9,5	8,5
Среднемесячный размер субсидий на одну семью, руб.	366	958	1142	1075	1305	1260	1173	1344	1449
Численность детей, стоящих на учете для определения в дошкольные образовательные организации <sup>5)</sup> :									
всего, человек	7550	10768	10982	10983	12083	12348	12309	12759	12224
на 1000 детей в возрасте 1-6 лет	217	285	286	280	298	300	297	305	291
Охват детей дошкольным образованием, в процентах от численности детей соответствующего возраста	62,1	63,7	65,2	64,9	65,1	66,5	67,5	69,6	70,3
Число организаций, осуществляющих образовательную деятельность по образовательным программам начального, основного и среднего общего образования (на начало учебного года)	401	263	247	243	233	229	173	160	157
Численность обучающихся по образовательным программам начального, основного и среднего общего образования, тыс. человек	72	59	59	60	60	61	62	65	66
Численность студентов, обучающихся по образовательным программам среднего профессионального образования, тыс. человек									
в том числе по программам подготовки:									
квалифицированных рабочих, служащих	9,4	5,4	5,1	4,7	4,4	4,3	4,2	2,9	2,3
специалистов среднего звена	10,4	7,8	7,5	7,4	7,1	7,8	7,5	8,6	8,5
Численность студентов, обучающихся по программам бакалавриата, специалитета, магистратуры, тыс. человек	23,3	26,3	24,2	21,7	17,9	16,0	14,4	12,8	12,4
Численность врачей, человек:									
всего, тыс.	2,5	2,3	2,4	2,4	2,3	2,2	2,2	2,2	2,2
на 10 000 человек населения	34,7	34,6	35,5	35,6	35,5	33,6	34,1	34,8	34,7
Численность среднего медицинского персонала, человек:									
всего, тыс.	8,3	7,3	7,2	7,1	7,0	6,9	6,9	6,7	6,5
на 10 000 человек населения	114,7	109,0	108,6	107,5	106,1	105,7	106,4	104,5	101,9
Число больничных организаций	61	48	48	45	43	46	31	31	31
Число больничных коек:									
всего, тыс.	9,6	6,9	6,9	6,5	5,9	5,9	5,5	5,5	5,3
на 10 000 человек населения	133	103	103	99	91	90	86	85	83
Число амбулаторно-поликлинических организаций	118	79	83	75	74	81	76	77	78
Мощность амбулаторно-поликлинических организаций, посещений в смену:									
всего, тыс.	17,4	17,3	17,3	17,3	16,6	16,7	17,3	17,8	17,9
на 10 000 человек населения	242	258	260	262	253	257	268	278	280
Число зарегистрированных преступлений:									
всего, тыс.	18,5	12,3	11,3	10,4	9,3	8,9	10,9	9,5	8,3
на 100 000 человек населения	2546	1820	1689	1567	1410	1358	1687	1474	1295
<b>ВАЛОВОЙ РЕГИОНАЛЬНЫЙ ПРОДУКТ</b>									
Валовой региональный продукт:									
всего, млн. руб.	40583	87066	100498	107548	114676	123826	135239	144415	...
на душу населения, руб.	55773	128685	150200	161917	174007	189384	208465	224152	...
Индекс физического объема валового регионального продукта, в процентах к предыдущему году	100,3	105,6	106,5	100,1	100,5	99,5	98,0	100,7	...



**СЕВЕРО-ЗАПАДНЫЙ ФЕДЕРАЛЬНЫЙ ОКРУГ  
ПСКОВСКАЯ ОБЛАСТЬ**

Продолжение

	2005	2010	2011	2012	2013	2014	2015	2016	2017
<b>ИНВЕСТИЦИИ</b>									
Инвестиции в основной капитал (в фактически действовавших ценах), млн. руб.	5547	16695	24882	33664	28953	29808	27363	27272	28947
Индекс физического объема инвестиций в основной капитал, в процентах к предыдущему году	83,4	102,6	127,4	128,4	84,5	96,9	82,8	93,1	102,3
Удельный вес инвестиций в основной капитал, финансируемых за счет бюджетных средств, в общем объеме инвестиций, процентов	21,1	20,7	21,2	21,1	27,7	20,8	22,7	37,0	31,2
в том числе за счет федерального бюджета	15,9	13,1	10,0	11,1	17,1	15,0	16,6	29,7	18,8
<b>ОСНОВНЫЕ ФОНДЫ</b>									
Наличие основных фондов <sup>6)</sup> (на конец года; по полной учетной стоимости), млн. руб.	144880	243124	272812	294598	318266	322068	337713	369971	387327
Ввод в действие основных фондов, млн. руб.	4834	12486	23932	16879	19411	19980	13627	20579	29697
Степень износа основных фондов <sup>7)</sup> (на конец года), процентов	37,9	41,0	39,2	39,9	40,4	43,0	45,9	47,4	46,6
Удельный вес полностью изношенных основных фондов <sup>7)</sup> (на конец года; по полной учетной стоимости; в процентах от общего объема основных фондов)	9,2	7,5	7,4	8,9	8,9	12,2	14,7	14,3	14,1
<b>ПРЕДПРИЯТИЯ И ОРГАНИЗАЦИИ</b>									
Число предприятий и организаций (на конец года; по данным государственной регистрации)	17494	15986	15329	15529	15892	16055	16451	15796	15831
Число малых предприятий <sup>8)</sup> (на конец года)		5471	6215	7377	8010	8292	8016	9851	9866
<b>ПРОМЫШЛЕННОЕ ПРОИЗВОДСТВО</b>									
Объем отгруженных товаров собственного производства, выполненных работ и услуг собственными силами по видам деятельности, млн. руб.:									
добыча полезных ископаемых								1154	1371
обрабатывающие производства								84156	94887
обеспечение электрической энергией, газом и паром; кондиционирование воздуха								10464	11491
водоснабжение; водоотведение, организация сбора и утилизации отходов, деятельность по ликвидации загрязнений								3234	4534
Индекс промышленного производства <sup>9)</sup> , в процентах к предыдущему году	98,7	117,4	116,3	99,6	100,6	94,4	102,6	104,2	106,5
Индекс производства по видам деятельности, в процентах к предыдущему году:									
добыча полезных ископаемых							111,2	105,5	109,1
обрабатывающие производства							103,8	105,3	104,3
обеспечение электрической энергией, газом и паром; кондиционирование воздуха							82,7	85,9	122,2
водоснабжение; водоотведение, организация сбора и утилизации отходов, деятельность по ликвидации загрязнений							98,2	106,6	142,7
<b>СЕЛЬСКОЕ ХОЗЯЙСТВО</b>									
Продукция сельского хозяйства в хозяйствах всех категорий (в фактически действовавших ценах), млн. руб.	7171	...	...	...	...	...	...	28683 <sup>3)</sup>	31491 <sup>3)</sup>
Индекс производства продукции сельского хозяйства в хозяйствах всех категорий, в процентах к предыдущему году	86,9	...	...	...	...	...	...	119,7 <sup>3)</sup>	112,6 <sup>3)</sup>



**СЕВЕРО-ЗАПАДНЫЙ ФЕДЕРАЛЬНЫЙ ОКРУГ  
ПСКОВСКАЯ ОБЛАСТЬ**

Продолжение

	2005	2010	2011	2012	2013	2014	2015	2016	2017
Посевная площадь всех сельскохозяйственных культур в хозяйствах всех категорий, тыс. га	365,3	274,3	256,0	236,7	243,1	242,7	243,0	241,6	246,3
Структура посевных площадей сельскохозяйственных культур в хозяйствах всех категорий, в процентах от всей посевной площади:									
зерновые и зернобобовые культуры	8,7	6,4	8,2	10,5	11,2	16,1	17,8	18,9	18,1
технические культуры	0,5	0,2	0,2	0,3	0,2	0,4	0,4	0,9	2,3
картофель и овощебахчевые культуры	5,5	4,4	4,9	5,1	4,4	4,3	4,2	4,3	4,1
кормовые культуры	85,4	88,9	86,7	84,2	84,1	79,3	77,6	75,9	75,5
Поголовые скота в хозяйствах всех категорий (на конец года), тыс. голов:									
крупный рогатый скот	134,1	107,9	103,0	97,1	92,3	83,1	79,3	76,4	74,8
в том числе коровы	77,7	55,3	52,6	48,8	43,9	40,4	37,9	37,5	36,5
свины	64,6	86,3	92,5	205,2	355,3	467,3	652,8	838,7	1021,8
овцы и козы	54,2	40,5	37,9	35,2	34,6	35,2	37,4	39,7	37,1
Производство в хозяйствах всех категорий, тыс. т:									
зерно (в весе после доработки)	32,5	22,6	37,7	53,9	58,3	112,5	117,4	117,2	81,7
картофель	132,1	100,7	120,2	121,1	106,6	109,3	116,4	117,8	116,5
овощи	46,6	36,7	43,7	37,4	37,7	35,9	36,3	33,9	29,9
скот и птица на убой (в убойном весе)	22,9	32,4	34,2	36,5	46,4	72,2	99,6	134,6	168,3
молоко	289,5	226,5	219,2	219,1	195,2	193,1	196,5	199,2	199,3
яйца, млн. шт.	144,4	94,7	107,2	80,5	67,0	61,6	58,1	66,6	84,5
<b>СТРОИТЕЛЬСТВО</b>									
Число действующих строительных организаций	447	539	746	887	1009	1036	1376	1191	1297
Объем работ, выполненных по виду деятельности «Строительство» (в фактически действовавших ценах), млн. руб.	3915,2	9192,7	9912,6	9968,0	11601,3	12705,5	17435,7	21101,3	24569,3
Индекс физического объема работ, выполненных по виду деятельности «Строительство», в процентах к предыдущему году	112,7	125,7	89,1	95,8	117,1	100,1	95,8	115,4	107,0
Ввод в действие жилых домов, тыс. м <sup>2</sup> общей площади жилых помещений	100	150	178	215	185	298	351	272	202
Удельный вес жилых домов, построенных населением за счет собственных и привлеченных средств, в общем вводе жилья, процентов	41,9	37,6	30,7	39,7	50,9	56,2	43,3	43,0	50,7
Ввод в действие мощностей:									
дошкольных образовательных организаций, мест	-	-	-	-	203	175	65	80	-
общеобразовательных организаций, учебных мест	-	-	-	55	-	80	9	-	1350
больничных организаций, коек	-	-	10	-	35	-	-	92	-
амбулаторно-поликлинических организаций, посещений в смену	220	12	28	180	259	200	85	150	45
<b>ТОРГОВЛЯ И УСЛУГИ НАСЕЛЕНИЮ</b>									
Оборот розничной торговли (в фактически действовавших ценах):									
всего, млн. руб.	28248	57865	68962	76609	84289	94675	101659	99532	106614
на душу населения, руб.	38821	85525	103067	115337	127898	144799	156702	154488	166753
Индекс физического объема оборота розничной торговли, в процентах к предыдущему году	108,2	102,9	110,3	106,0	102,4	103,2	90,7	91,1	102,9
Оборот общественного питания (в фактически действовавших ценах), млн. руб.	1116	2470	2735	3427	3883	3912	4181	4767	4836
Индекс физического объема оборота общественного питания, в процентах к предыдущему году	106,0	96,4	104,1	117,3	103,1	92,1	90,3	108,5	102,3
Объем платных услуг населению (в фактически действовавших ценах), млн. руб.	7173	16330	18285	19429	19786	21039	23489	24693	25635
Индекс физического объема платных услуг населению, в процентах к предыдущему году	101,3	102,6	102,6	102,1	97,2	100,2	101,0	100,5	100,1



	2005	2010	2011	2012	2013	2014	2015	2016	2017	
<b>ТРАНСПОРТ</b>										
Эксплуатационная длина железнодорожных путей общего пользования (на конец года), км	1092	1092	1092	1091	1091	1091	1091	1091	1089	
Протяженность автомобильных дорог общего пользования с твердым покрытием (на конец года) <sup>1)</sup> , км	9951	11070	12729	15066	15922	16160	16583	16697	16740	
Грузооборот автомобильного транспорта, млн. т·км	645	879	991	1027	831	847	1144	1194	1252	
Пассажирооборот автобусного транспорта общего пользования, млн. пассажиро-километров	731	541	534	527	550	459	447	451	441	
<b>ИНФОРМАЦИОННЫЕ И КОММУНИКАЦИОННЫЕ ТЕХНОЛОГИИ</b>										
Удельный вес домашних хозяйств, имевших широкополосный доступ к сети Интернет, в общем числе домашних хозяйств, процентов							54,8	55,3	68,6	63,1
Удельный вес населения, использовавшего сеть Интернет, в общей численности населения, процентов							63,6	71,5	75,1	76,4
Удельный вес организаций, использовавших широкополосный доступ к сети Интернет, в общем числе обследованных организаций, процентов		58,3	66,8	79,9	80,1	87,0	85,0	86,6	85,4	
Число подключенных абонентских устройств мобильной связи на 1000 человек населения (на конец года), шт.	762,8	1671,1	1803,3	1731,5	1749,7	1725,3	1820,0	1819,5	1910,3	
Число активных абонентов широкополосного доступа к сети Интернет на 100 человек населения (на конец года):										
фиксированного			6,3	7,6	8,3	8,5	8,9	7,9	15,6	
мобильного			38,2	48,0	52,6	56,2	57,2	60,3	64,6	
<b>ФИНАНСЫ</b>										
Доходы консолидированного бюджета субъекта, млн. руб.	9165	22505	27844	27063	27764	30091	26843	30178	31217	
из них доходы муниципальных образований	4939	9839	11757	10780	11822	13612	10729	12120	12445	
Расходы консолидированного бюджета субъекта, млн. руб.	8635	23216	28302	30374	32948	32440	28986	31694	32873	
из них расходы муниципальных образований	4709	9923	12241	11022	12005	13608	10856	12087	12545	
Поступление налогов, сборов и иных обязательных платежей в бюджетную систему Российской Федерации, млн. руб.	6250	11933	13460	14585	15789	17088	15915	17302	18992	
Задолженность по налогам и сборам в бюджетную систему Российской Федерации, млн. руб.	921	995	877	996	974	1059	1553	2039	2278	
<b>ЦЕНЫ</b>										
Индекс потребительских цен (декабрь к декабрю предыдущего года), процентов	110,5	108,6	105,6	107,3	107,2	112,0	114,2	105,1	102,4	
Стоимость фиксированного набора потребительских товаров и услуг (на конец года):										
руб.	4067,0	7954,0	8474,8	9259,0	10135,5	11701,9	13060,3	13811,0	14173,5	
в процентах к среднероссийской стоимости	86	91	92	94	94	97	97	97	96	

<sup>1)</sup> Начиная с 2015 г. данные рассчитаны в соответствии с актуализированной методикой расчета баланса трудовых ресурсов и оценки затрат труда.

<sup>2)</sup> Данные за 2016-2017 гг. приведены не включая единовременную денежную выплату в размере 5 тысяч рублей, назначенную в соответствии с Федеральным законом от 22 ноября 2016 г. № 385-ФЗ. Средний размер назначенных пенсий, включая единовременную денежную выплату, составил по состоянию на 1 января 2017 г. – 16762 рублей, реальный размер назначенных пенсий по состоянию на 1 января 2017 г. – 139,8%, по состоянию на 1 января 2018 г. – 73,7%.

<sup>3)</sup> Первая оценка данных с учетом итогов Всероссийской сельскохозяйственной переписи 2016 года. Окончательные данные, пересчитанные с учетом итогов Всероссийской сельскохозяйственной переписи 2016 года, будут опубликованы в официальных изданиях Росстата 2019 года.

<sup>4)</sup> В связи с отсутствием нормативно-правового акта, устанавливающего порядок государственного учета жилищного фонда в Российской Федерации, в том числе его государственного технического учета (включая техническую инвентаризацию), официальная статистическая информация за 2013-2017 гг. сформирована не по полному кругу единиц учета.

<sup>5)</sup> Начиная с 2015 г. по данным Минпросвещения России. Данные выгружены из федерального сегмента электронной очереди по состоянию на 31 декабря 2017 г.

<sup>6)</sup> С учетом переоценки (см. методологические пояснения к разделу).

<sup>7)</sup> По коммерческим организациям (без субъектов малого предпринимательства).

<sup>8)</sup> Данные за 2010 и 2015 гг. приведены по итогам сплошного наблюдения за деятельностью субъектов малого и среднего предпринимательства.

<sup>9)</sup> С 2015 г. данные приведены по агрегированному индексу производства по видам экономической деятельности «Добыча полезных ископаемых», «Обрабатывающие производства», «Обеспечение электрической энергией, газом и паром; кондиционирование воздуха», «Водоснабжение; водоотведение, организация сбора и утилизации отходов, деятельность по ликвидации загрязнений» (ОКВЭД2), до 2015 г. – по видам экономической деятельности «Добыча полезных ископаемых», «Обрабатывающие производства», «Производство и распределение электроэнергии, газа и воды» (ОКВЭД).

<sup>10)</sup> С 2012 г. – включая протяженность улиц.

# г. САНКТ-ПЕТЕРБУРГ

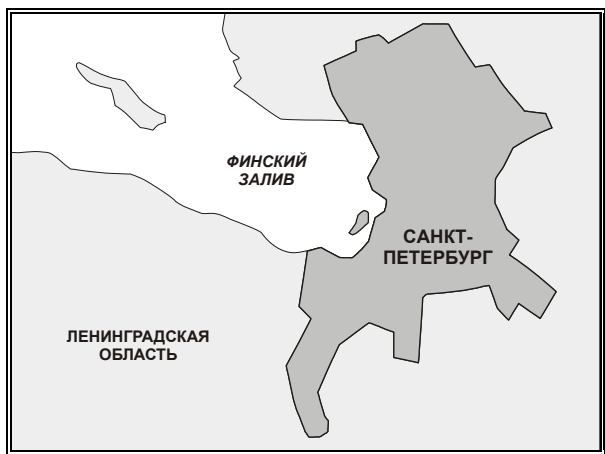

Площадь территории – 1,4 тыс. км<sup>2</sup>

Климат умеренного пояса (атлантико-континентальный)<sup>1)</sup>

Средняя температура января 2017 г.<sup>1)</sup>: -5,7°С

Средняя температура июля 2017 г.<sup>1)</sup>: +15,6°С

Население (оценка на 1 января 2018 г.), тыс. человек:

городское – 5351,9

Национальная структура населения (по переписи на 14 октября 2010 г.), процентов к населению, указавшему национальную принадлежность:

русские – 92,5

украинцы – 1,5

белорусы – 0,9

татары – 0,7

евреи – 0,6

узбеки – 0,5

армяне – 0,5

азербайджанцы – 0,4

другие национальности – 2,4

Плотность населения (на 1 января 2018 г.) – 3825,5 человека на 1 км<sup>2</sup>

Муниципальные образования (на 1 января 2018 г.)

внутригородская территория

(внутригородское муниципальное образование)

города федерального значения – 111

## РАСПРЕДЕЛЕНИЕ ЧИСЛА МИГРАНТОВ ПО ОСНОВНЫМ ПОТОКАМ ПЕРЕДВИЖЕНИЯ в 2017 г.

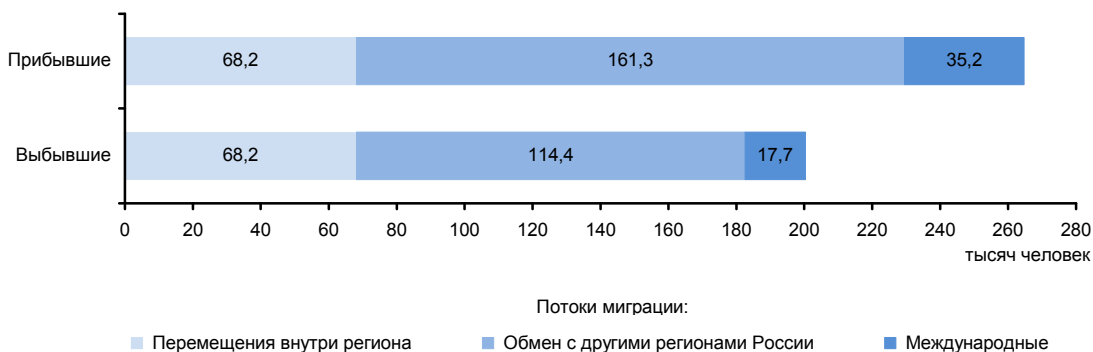

<sup>1)</sup> Данные по г. Санкт-Петербургу и Ленинградской области.



### ЭКОНОМИКА ГОРОДА в 2017 г.

В структуре валового регионального продукта в 2016 г. основными видами экономической деятельности являлись: операции с недвижимым имуществом, аренда и предоставление услуг – 24,9%; оптовая и розничная торговля; ремонт автотранспортных средств, мотоциклов, бытовых изделий и предметов личного пользования – 20,0%; обрабатывающие производства – 16,7; транспорт и связь – 13,0%.

Индекс промышленного производства по сравнению с 2016 г. составил 105,7%, по видам деятельности «Добыча полезных ископаемых» – 106,3%, «Обрабатывающие производства» – 105,8%, «Обеспечение электрической энергией, газом и паром; кондиционирование воздуха» – 103,2%, «Водоснабжение; водоотведение, организация сбора и утилизации отходов, деятельность по ликвидации загрязнений» – 110,1%. В объеме отгруженных товаров собственного производства, выполненных работ и услуг собственными силами по добыче полезных ископаемых город занимает 40 место в России (в федеральном округе – 6), по обрабатывающим производствам – 3 (1), по обеспечению электрической энергией, газом и паром; кондиционированию воздуха – 5 (1), по водоснабжению; водоотведению, организации сбора и утилизации отходов, деятельности по ликвидации загрязнений – 4 (1).

На долю города приходится значительный объем общероссийского выпуска турбин на водяном паре, почти половина генераторов переменного тока (синхронных генераторов), половина производства сигарет и значительная часть – пресервов рыбных.

Оборот розничной торговли составил 1326,3 млрд. руб., или 103,4% (в сопоставимых ценах) к 2016 г. По уровню оборота розничной торговли на душу населения город занял 4 место в Российской Федерации (в 2016 г. – 5 место). В структуре оборота розничной торговли удельный вес пищевых продуктов, включая напитки, и табачных изделий составил 35,9%, непродовольственных товаров – 64,1% (в 2016 г. – соответственно 36,4 и 63,6%).

Оборот общественного питания составил 72,4 млрд. руб., или 104,5% (в сопоставимых ценах) к 2016 г.

Сальдированный финансовый результат (прибыль минус убыток) деятельности организаций составил 768320 млн. руб.

В объеме инвестиций в основной капитал 57,1% заняли собственные средства, 42,9% – привлеченные средства.

Объем финансовых вложений, поступивших в экономику города, составил 8197652 млн. руб.

Сальдо прямых иностранных инвестиций, по данным Банка России, составило -562 млн. долл. США<sup>1)</sup>.

Внешнеторговый оборот города составил 44666,4 млн. долл. США, в том числе экспорт – 21815,0 млн. долл. США, или 137,7% к уровню 2016 г., импорт - соответственно 22851,4 млн. долл. США и 107,1%.

<sup>1)</sup> Знак (-) означает снижение.

**УДЕЛЬНЫЙ ВЕС ГОРОДА  
В ОБЩЕРОССИЙСКИХ ОСНОВНЫХ  
ЭКОНОМИЧЕСКИХ ПОКАЗАТЕЛЯХ**

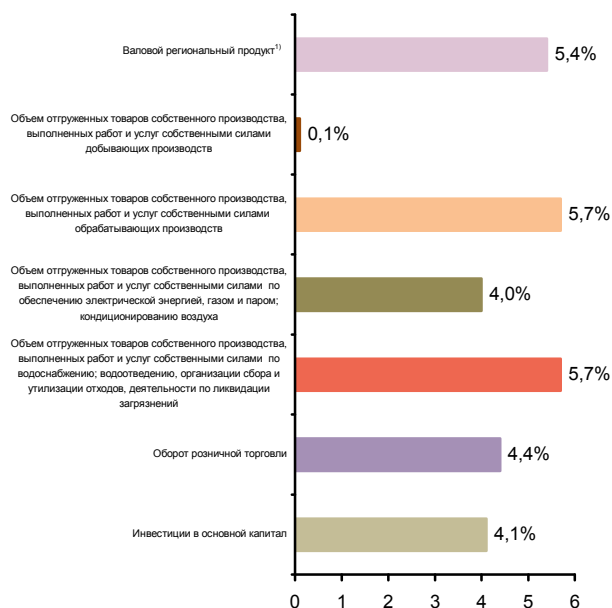

**СТРУКТУРА ВАЛОВОГО РЕГИОНАЛЬНОГО ПРОДУКТА  
ПО ВИДАМ ДЕЯТЕЛЬНОСТИ<sup>1)</sup>**

(в текущих основных ценах)



<sup>1)</sup> 2016 г.



**СТРУКТУРА ОБЪЕМА ОТГРУЖЕННЫХ ТОВАРОВ СОБСТВЕННОГО ПРОИЗВОДСТВА, ВЫПОЛНЕННЫХ РАБОТ И УСЛУГ СОБСТВЕННЫМИ СИЛАМИ ОБРАБАТЫВАЮЩИХ ПРОИЗВОДСТВ ПО ВИДАМ ДЕЯТЕЛЬНОСТИ**

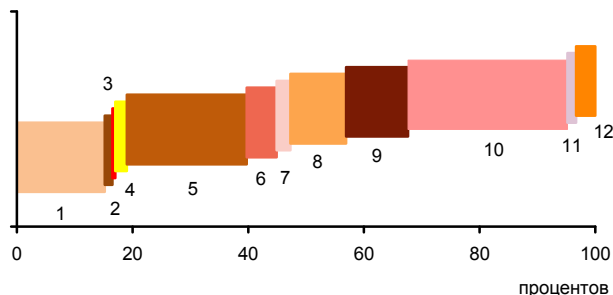

- 1 - Производство пищевых продуктов; производство напитков; производство табачных изделий (15,2%)
- 2 - Производство текстильных изделий; производство одежды; производство кожи и изделий из кожи (1,3%)
- 3 - Обработка древесины и производство изделий из дерева и пробки, кроме мебели, производство изделий из соломки и материалов для плетения (0,5%)
- 4 - Производство бумаги и бумажных изделий; деятельность полиграфическая и копирование носителей информации (2,0%)
- 5 - Производство кокса и нефтепродуктов; производство резиновых и пластмассовых изделий (20,7%)
- 6 - Производство химических веществ и химических продуктов; производство лекарственных средств и материалов, применяемых в медицинских целях (5,2%)
- 7 - Производство прочей неметаллической минеральной продукции (2,4%)
- 8 - Производство металлургическое; производство готовых металлических изделий, кроме машин и оборудования (9,6%)
- 9 - Производство компьютеров, электронных и оптических изделий; производство электрического оборудования (10,7%)
- 10 - Производство машин и оборудования, не включенных в другие группировки; производство автотранспортных средств, прицепов и полуприцепов; производство прочих транспортных средств и оборудования (27,6%)
- 11 - Производство мебели; производство прочих готовых изделий (1,5%)
- 12 - Ремонт и монтаж машин и оборудования (3,3%)

**СТРУКТУРА ВНЕШНЕЙ ТОРГОВЛИ**

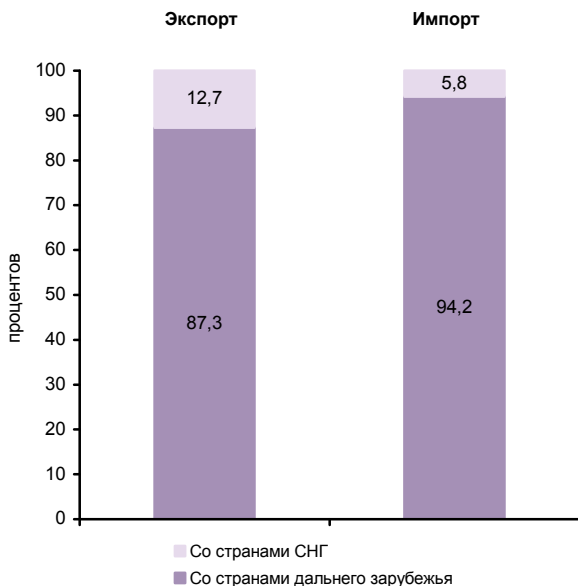

**СТРУКТУРА ДЕНЕЖНЫХ ДОХОДОВ НАСЕЛЕНИЯ**  
(в процентах от общего объема денежных доходов населения)



**ОСНОВНЫЕ СОЦИАЛЬНО-ЭКОНОМИЧЕСКИЕ ПОКАЗАТЕЛИ**

	2005	2010	2011	2012	2013	2014	2015	2016	2017
<b>НАСЕЛЕНИЕ</b>									
Численность населения (оценка на конец года), тыс. человек	4712,9	4899,3	4953,2	5028,0	5132,0	5191,7	5225,7	5281,6	5351,9
в том числе:									
мужчины	2108,8	2198,2	2226,0	2268,7	2327,5	2356,1	2361,5	2386,8	2422,1
женщины	2604,1	2701,1	2727,2	2759,3	2804,5	2835,6	2864,2	2894,8	2929,8
Из общей численности – население в трудоспособном возрасте, тыс. человек	2988,4	3058,5	3070,4	3091,3	3135,1	3129,8	3091,3	3079,5	3087,6
Число родившихся на 1000 человек населения	8,4	11,4	11,6	12,6	12,6	13,0	13,6	13,8	12,5
Число умерших на 1000 человек населения	15,6	13,4	12,5	12,4	11,9	11,7	11,9	11,7	11,4
Естественный прирост, убыль (-) на 1000 человек населения	-7,2	-2,0	-0,9	0,2	0,7	1,3	1,7	2,1	1,1
Ожидаемая продолжительность жизни при рождении, число лет:									
все население	68,03	72,06	73,06	73,43	74,22	74,57	74,42	74,90	75,45
мужчины	61,67	66,76	67,79	68,43	69,43	69,83	69,83	70,25	70,94
женщины	74,28	76,79	77,71	77,81	78,38	78,68	78,38	78,94	79,35
<b>ТРУД</b>									
Среднегодовая численность занятых <sup>1)</sup> , тыс. человек	2447,0	2496,3	2510,9	2530,4	2565,3	2593,1	3164,8	3179,4	3186,9
Численность работников, занятых в государственных органах и органах местного самоуправления, тыс. человек	33,6	39,4	38,6	38,2	38,2	63,3	62,0	60,5	61,1
Численность безработных, тыс. человек	57,4	74,3	55,8	33,0	43,5	39,0	61,9	49,8	50,3
Уровень безработицы, процентов	2,2	2,6	2,0	1,1	1,5	1,4	2,1	1,6	1,7
Численность незанятых граждан, обратившихся за содействием в поиске подходящей работы в органы службы занятости населения (на конец года), тыс. человек	47,3	47,6	21,2	26,8	20,2	19,1	23,6	24,5	23,6
из них признаны безработными	19,4	16,8	13,4	10,7	9,4	10,3	13,5	11,8	11,8
<b>УРОВЕНЬ ЖИЗНИ НАСЕЛЕНИЯ И СОЦИАЛЬНАЯ СФЕРА</b>									
Среднедушевые денежные доходы (в месяц), руб.	12264	24824	26069	27834	31407	34724	39935	41166	42133
Реальные денежные доходы населения, в процентах к предыдущему году	119,1	109,0	98,0	103,0	107,6	103,7	98,9	97,2	99,3
Потребительские расходы в среднем на душу населения (в месяц), руб.	7709	17944	19764	22166	23815	25404	27495	29595	31966
Среднемесячная номинальная начисленная заработная плата работников организаций, руб.	10134	27190	29522	32930	36848	40697	44187	48703	53740
Средний размер назначенных пенсий <sup>2)</sup> , руб.	2846	8825	9574	10547	11470	12426	13740	14044	14924
Реальный размер назначенных пенсий <sup>2)</sup> , в процентах к предыдущему году	112,1	110,6	104,6	103,1	102,2	95,6	100,7	97,7	103,4
Численность пенсионеров, состоящих на учете в системе Пенсионного фонда Российской Федерации, тыс. человек	1262	1342	1358	1375	1395	1414	1447	1468	1482
Удельный вес численности населения с денежными доходами ниже величины прожиточного минимума в общей численности населения субъекта, процентов	10,3	8,6	9,1	9,0	8,0	8,3	8,0	8,0	7,5
Потребление продуктов питания на душу населения в год, кг:									
мясо и мясные продукты, включая субпродукты II категории и жир-сырец	53	...	...	...	...	...	...	...	73 <sup>3)</sup>
молоко и молочные продукты	296	...	...	...	...	...	...	...	305 <sup>3)</sup>
хлебные продукты (хлеб и макаронные изделия в пересчете на муку, мука, крупа, бобовые)	87	87	87	87	89	88	87	88	88



**СЕВЕРО-ЗАПАДНЫЙ ФЕДЕРАЛЬНЫЙ ОКРУГ**  
**г. САНКТ-ПЕТЕРБУРГ**

Продолжение

	2005	2010	2011	2012	2013	2014	2015	2016	2017
Общая площадь жилых помещений, приходящаяся в среднем на одного жителя (на конец года) <sup>3)</sup> – всего, м <sup>2</sup>	21,3	23,0	23,3	23,8	23,3	21,4	23,6	24,3	24,9
Численность граждан, пользующихся социальной поддержкой по оплате жилого помещения и коммунальных услуг, тыс. человек	1703,9	1248,3	1254,0	1245,7	1237,5	1229,0	1224,0	1217,3	1222,0
Среднемесячный размер социальной поддержки на одного пользователя, руб.	241	808	785	840	873	888	932	909	1048
Число семей, получивших субсидии на оплату жилого помещения и коммунальных услуг, тыс.	182,0	67,5	66,9	63,1	61,5	59,9	56,3	55,8	56,2
Среднемесячный размер субсидий на одну семью, руб.	771	625	913	912	944	984	887	758	1017
Численность детей, стоящих на учете для определения в дошкольные образовательные организации <sup>5)</sup> :									
всего, человек	2761	1108	1270	5543	8208	9489	51208	63825	63527
на 1000 детей в возрасте 1-6 лет	13	5	5	21	29	31	154	179	166
Охват детей дошкольным образованием, в процентах от численности детей соответствующего возраста	66,9	75,2	78,7	77,1	75,9	75,4	73,4	71,3	68,8
Число организаций, осуществляющих образовательную деятельность по образовательным программам начального, основного и среднего общего образования (на начало учебного года)	781	745	724	732	737	741	735	740	744
Численность обучающихся по образовательным программам начального, основного и среднего общего образования, тыс. человек	382	351	365	378	389	405	422	446	470
Численность студентов, обучающихся по образовательным программам среднего профессионального образования, тыс. человек									
в том числе по программам подготовки:									
квалифицированных рабочих, служащих	42,1	23,3	20,3	20,2	20,8	21,5	21,4	18,0	17,4
специалистов среднего звена	75,7	64,0	62,5	61,9	62,0	63,6	68,6	74,1	78,4
Численность студентов, обучающихся по программам бакалавриата, специалитета, магистратуры, тыс. человек	428,8	429,9	400,9	381,6	352,4	317,1	303,3	293,4	293,6
Численность врачей, человек:									
всего, тыс.	37,7	41,5	43,2	40,5	41,7	42,3	38,6	40,9	43,2
на 10 000 человек населения	80,0	84,8	87,2	80,6	81,2	81,5	73,8	77,5	80,7
Численность среднего медицинского персонала, человек:									
всего, тыс.	48,9	48,7	50,5	50,1	50,5	53,0	58,3	58,5	59,3
на 10 000 человек населения	103,7	99,4	102,0	99,6	98,4	102,0	111,5	110,7	110,8
Число больничных организаций	122	110	112	112	112	112	112	118	118
Число больничных коек:									
всего, тыс.	46,0	43,8	46,9	46,2	47,0	45,1	44,8	44,2	45,2
на 10 000 человек населения	98	89	95	92	92	87	86	84	85
Число амбулаторно-поликлинических организаций	444	469	526	531	533	549	546	605	661
Мощность амбулаторно-поликлинических организаций, посещений в смену:									
всего, тыс.	154,7	154,2	156,3	158,4	157,9	163,9	161,7	175,8	180,2
на 10 000 человек населения	328	315	316	315	308	316	309	333	337
Число зарегистрированных преступлений:									
всего, тыс.	100,4	64,4	59,3	56,4	55,1	56,5	56,5	52,4	52,1
на 100 000 человек населения	2135	1323	1204	1131	1085	1094	1084	996	981
<b>ВАЛОВОЙ РЕГИОНАЛЬНЫЙ ПРОДУКТ</b>									
Валовой региональный продукт:									
всего, млн. руб.	666393	1699486	2091914	2280426	2491423	2661210	3387418	3742183	...
на душу населения, руб.	141796	349254	424644	456943	490441	515557	650340	712304	...
Индекс физического объема валового регионального продукта, в процентах к предыдущему году	108,3	105,5	108,3	104,3	101,8	101,0	101,4	102,3	...



	2005	2010	2011	2012	2013	2014	2015	2016	2017
<b>ИНВЕСТИЦИИ</b>									
Инвестиции в основной капитал (в фактически действовавших ценах), млн. руб.	156854	401537	360368	352116	475149	523331	483423	678642	658549
Индекс физического объема инвестиций в основной капитал, в процентах к предыдущему году	107,1	113,9	87,1	92,6	127,4	106,0	82,6	131,1	94,3
Удельный вес инвестиций в основной капитал, финансируемых за счет бюджетных средств, в общем объеме инвестиций, процентов	28,5	34,5	31,3	25,0	23,0	24,2	25,6	15,6	20,2
в том числе за счет федерального бюджета	18,1	15,1	11,2	9,2	8,2	9,8	12,1	6,0	5,0
<b>ОСНОВНЫЕ ФОНДЫ</b>									
Наличие основных фондов <sup>6)</sup> (на конец года; по полной учетной стоимости), млн. руб.	1111989	2635927	3243788	3727291	4349428	4870298	5289185	6546014	7163885
Ввод в действие основных фондов, млн. руб.	87864	255242	336002	346387	553777	546349	399706	818366	445906
Степень износа основных фондов <sup>7)</sup> (на конец года), процентов	39,8	40,0	37,6	39,2	36,8	37,5	38,3	37,7	38,3
Удельный вес полностью изношенных основных фондов <sup>7)</sup> (на конец года; по полной учетной стоимости; в процентах от общего объема основных фондов)	11,9	11,4	10,9	11,4	10,8	11,1	12,1	11,3	11,7
<b>ПРЕДПРИЯТИЯ И ОРГАНИЗАЦИИ</b>									
Число предприятий и организаций (на конец года; по данным государственной регистрации)	368991	374459	367457	348481	354354	357124	374999	355755	345277
Число малых предприятий <sup>8)</sup> (на конец года)		119409	163329	211296	212715	217690	165603	234387	234830
<b>ПРОМЫШЛЕННОЕ ПРОИЗВОДСТВО</b>									
Объем отгруженных товаров собственного производства, выполненных работ и услуг собственными силами по видам деятельности, млн. руб.:									
добыча полезных ископаемых								16405	20017
обрабатывающие производства								2040600	2221317
обеспечение электрической энергией, газом и паром; кондиционирование воздуха								198826	213938
водоснабжение; водоотведение, организация сбора и утилизации отходов, деятельность по ликвидации загрязнений								50730	57899
Индекс промышленного производства <sup>9)</sup> , в процентах к предыдущему году	105,7	107,8	114,6	104,7	99,6	93,6	93,0	103,9	105,7
Индекс производства по видам деятельности, в процентах к предыдущему году:									
добыча полезных ископаемых							83,1	143,9	106,3
обрабатывающие производства							92,7	103,7	105,8
обеспечение электрической энергией, газом и паром; кондиционирование воздуха							95,3	105,6	103,2
водоснабжение; водоотведение, организация сбора и утилизации отходов, деятельность по ликвидации загрязнений							95,5	104,4	110,1

	2005	2010	2011	2012	2013	2014	2015	2016	2017
<b>СТРОИТЕЛЬСТВО</b>									
Число действующих строительных организаций	4199	4686	7910	7711	9722	11701	12905	12162	15749
Объем работ, выполненных по виду деятельности «Строительство» (в фактически действовавших ценах), млн. руб.	102017,1	381010,3	367515,4	371872,0	375803,6	421685,1	592341,5	626076,0	497775,6
Индекс физического объема работ, выполненных по виду деятельности «Строительство», в процентах к предыдущему году	118,7	107,2	91,8	95,2	97,8	106,7	88,8	100,4	72,7
Ввод в действие жилых домов, тыс. м <sup>2</sup> общей площади жилых помещений	2273	2657	2706	2577	2584	3262	3031	3116	3536
Удельный вес жилых домов, построенных населением за счет собственных и привлеченных средств, в общем вводе жилья, процентов	4,2	4,6	3,5	4,3	6,8	9,9	7,8	6,3	3,9
Ввод в действие мощностей:									
дошкольных образовательных организаций, мест	355	800	3350	1585	990	2515	1769	2695	2810
общеобразовательных организаций, учебных мест	-	3950	7350	3128	3440	4000	1125	3675	1650
больничных организаций, коек	-	743	380	-	-	-	600	574	-
амбулаторно-поликлинических организаций, посещений в смену	-	1870	460	420	-	600	1192	220	420
<b>ТОРГОВЛЯ И УСЛУГИ НАСЕЛЕНИЮ</b>									
Оборот розничной торговли (в фактически действовавших ценах):									
всего, млн. руб.	292504	685051	742104	844759	920721	1017623	1144607	1234324	1326316
на душу населения, руб.	62239	140782	150642	169270	181245	197144	219750	234947	249460
Индекс физического объема оборота розничной торговли, в процентах к предыдущему году	124,0	106,0	100,5	108,2	103,0	102,5	95,0	100,1	103,4
Оборот общественного питания (в фактически действовавших ценах), млн. руб.	15868	45922	50650	55802	53566	53598	57177	67703	72406
Индекс физического объема оборота общественного питания, в процентах к предыдущему году	113,6	110,3	104,2	102,9	88,2	93,2	96,6	113,0	104,5
Объем платных услуг населению (в фактически действовавших ценах), млн. руб.	126367	281338	316308	343769	372674	386444	414069	447412	494145
Индекс физического объема платных услуг населению, в процентах к предыдущему году	102,7	108,9	103,3	103,4	100,2	99,1	98,9	101,7	102,8
<b>ТРАНСПОРТ</b>									
Эксплуатационная длина железнодорожных путей общего пользования (на конец года), км		449	449	449	449	438	431	431	432
Протяженность автомобильных дорог общего пользования с твердым покрытием (на конец года), км				3019	3193	3206	3328	3431	3455
Грузооборот автомобильного транспорта, млн. т·км	3570	5652	7763	20735 <sup>(10)</sup>	3025	3474	4512	3364	3072
Пассажирооборот автобусного транспорта общего пользования, млн. пассажиро-километров	5213	3650	3736	3166	3655	3064	3191	3237	3418



	2005	2010	2011	2012	2013	2014	2015	2016	2017
<b>ИНФОРМАЦИОННЫЕ И КОММУНИКАЦИОННЫЕ ТЕХНОЛОГИИ</b>									
Удельный вес домашних хозяйств, имевших широкополосный доступ к сети Интернет, в общем числе домашних хозяйств, процентов						84,1	86,0	85,4	82,7
Удельный вес населения, использовавшего сеть Интернет, в общей численности населения, процентов						83,3	84,0	87,9	86,5
Удельный вес организаций, использовавших широкополосный доступ к сети Интернет, в общем числе обследованных организаций, процентов		84,9	84,3	92,5	93,3	93,1	90,5	91,2	93,5
Число подключенных абонентских устройств мобильной связи на 1000 человек населения (на конец года), шт.	1149,3	2101,3	2272,0	2429,4	2509,1	2560,4	2737,7	2790,2	2766,3
Число активных абонентов широкополосного доступа к сети Интернет на 100 человек населения (на конец года):									
фиксированного			19,4	21,9	26,9	27,4	28,8	29,3	31,9
мобильного			50,1	53,7	80,6	76,8	79,7	82,5	103,1
<b>ФИНАНСЫ</b>									
Доходы консолидированного бюджета субъекта, млн. руб.	142718	351609	405626	379892	415494	433635	447420	485871	522152
из них доходы муниципальных образований	2879	5397	8071	8018	8623	9582	10629	11946	13267
Расходы консолидированного бюджета субъекта, млн. руб.	136264	362863	409315	382262	400340	448181	439744	505196	565118
из них расходы муниципальных образований	2829	5526	7230	8149	8820	9579	10224	11408	12795
Поступление налогов, сборов и иных обязательных платежей в бюджетную систему Российской Федерации, млн. руб.	156119	343997	442916	453531	564618	679370	747582	915310	1096015
Задолженность по налогам и сборам в бюджетную систему Российской Федерации, млн. руб.	23094	18505	18761	25446	28475	33397	30820	38937	44116
<b>ЦЕНЫ</b>									
Индекс потребительских цен (декабрь к декабрю предыдущего года), процентов	112,0	109,4	105,9	106,1	106,7	113,3	113,2	105,2	103,7
Стоимость фиксированного набора потребительских товаров и услуг (на конец года):									
руб.	4984,1	9133,4	9786,4	10458,4	11302,7	12819,7	14421,2	15577,9	16341,5
в процентах к среднероссийской стоимости	106	105	107	106	105	107	108	110	110

<sup>1)</sup> Начиная с 2015 г. данные рассчитаны в соответствии с актуализированной методикой расчета баланса трудовых ресурсов и оценки затрат труда.

<sup>2)</sup> Данные за 2016-2017 гг. приведены без учета единовременной денежной выплаты в размере 5 тысяч рублей, назначенную в соответствии с Федеральным законом от 22 ноября 2016 г. № 385-ФЗ. Средний размер назначенных пенсий, включая единовременную денежную выплату, составил по состоянию на 1 января 2017 г. – 19044 рублей, реальный размер назначенных пенсий по состоянию на 1 января 2017 г. – 132,4%, по состоянию на 1 января 2018 г. – 76,2%.

<sup>3)</sup> Первая оценка данных с учетом итогов Всероссийской сельскохозяйственной переписи 2016 года. Окончательные данные, пересчитанные с учетом итогов Всероссийской сельскохозяйственной переписи 2016 года, будут опубликованы в официальных изданиях Росстата 2019 года.

<sup>4)</sup> В связи с отсутствием нормативно-правового акта, устанавливающего порядок государственного учета жилищного фонда в Российской Федерации, в том числе его государственного технического учета (включая техническую инвентаризацию), официальная статистическая информация за 2013-2017 гг. сформирована не по полному кругу единиц учета.

<sup>5)</sup> Начиная с 2015 г. по данным Минпросвещения России. Данные выгружены из федерального сегмента электронной очереди по состоянию на 31 декабря 2017 г.

<sup>6)</sup> С учетом переоценки (см. методологические пояснения к разделу).

<sup>7)</sup> По коммерческим организациям (без субъектов малого предпринимательства).

<sup>8)</sup> Данные за 2010 и 2015 гг. приведены по итогам сплошного наблюдения за деятельностью субъектов малого и среднего предпринимательства.

<sup>9)</sup> С 2015 г. данные приведены по агрегированному индексу производства по видам экономической деятельности «Добыча полезных ископаемых», «Обрабатывающие производства», «Обеспечение электрической энергией, газом и паром; кондиционирование воздуха», «Водоснабжение; водоотведение, организация сбора и утилизации отходов, деятельность по ликвидации загрязнений» (ОКВЭД2), до 2015 г. – по видам экономической деятельности «Добыча полезных ископаемых», «Обрабатывающие производства», «Производство и распределение электроэнергии, газа и воды» (ОКВЭД).

<sup>10)</sup> По месту регистрации юридического лица.



**ЮЖНЫЙ  
ФЕДЕРАЛЬНЫЙ ОКРУГ**

**АДМИНИСТРАТИВНО-ТЕРРИТОРИАЛЬНОЕ ДЕЛЕНИЕ  
ЮЖНОГО ФЕДЕРАЛЬНОГО ОКРУГА  
на 1 января 2018 г.**

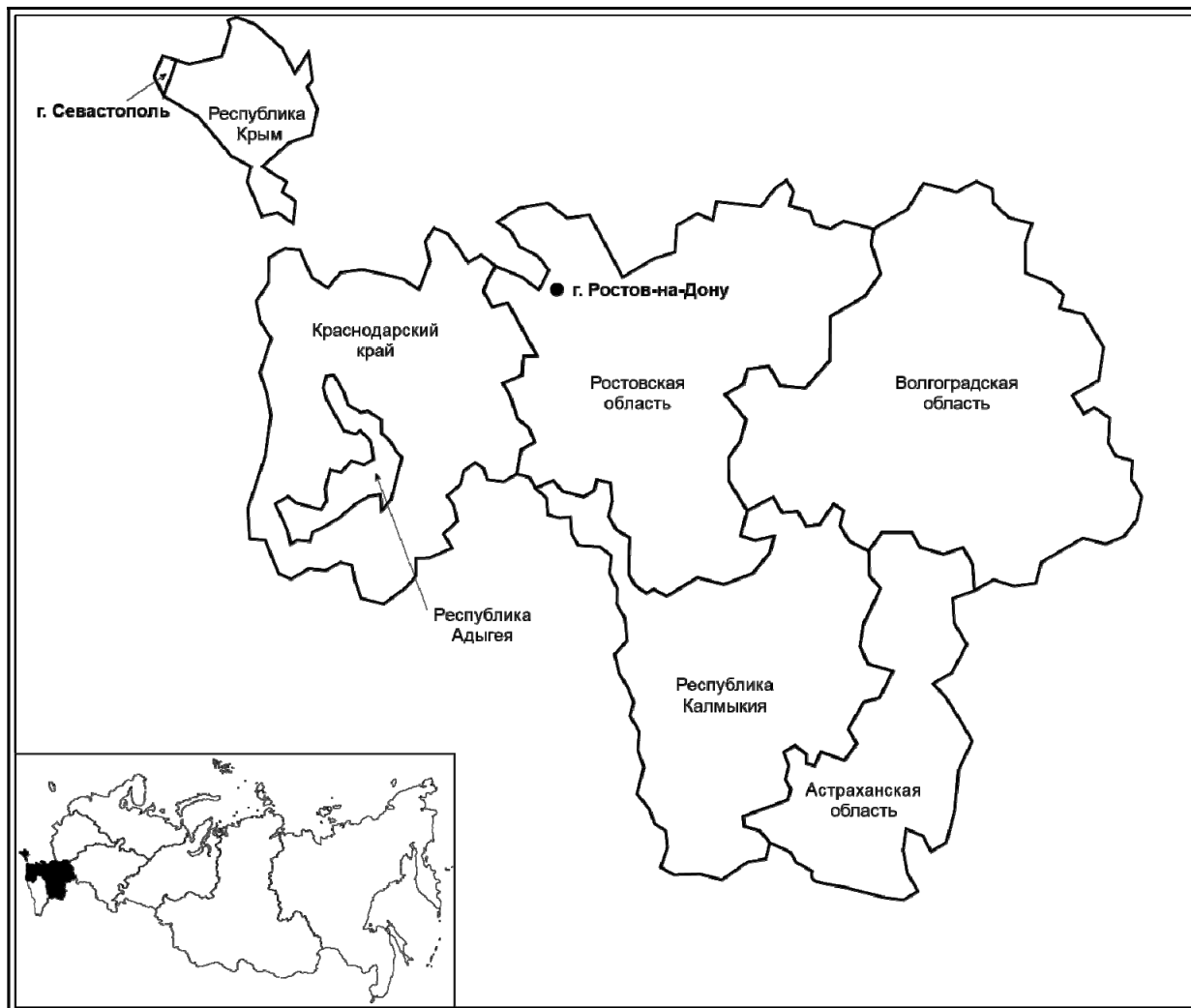

Площадь территории<sup>1)</sup> – 447,8 тыс. км<sup>2</sup>

Население (оценка на 1 января 2018 г.), тыс. человек:

все население – 16441,8

городское – 10284,5

сельское – 6157,3

Плотность населения (на 1 января 2018 г.) –

36,7 человека на 1 км<sup>2</sup>

Муниципальные образования (на 1 января 2018 г.) – 1983

в том числе:

муниципальные районы – 157

городские округа – 41

внутригородская территория (внутригородское муниципальное образование) города

федерального значения – 10

городские поселения – 96

сельские поселения – 1679

<sup>1)</sup> Сведения о площади территории приведены по данным Федеральной службы государственной регистрации, кадастра и картографии на 1 января 2018 г.



ОСНОВНЫЕ СОЦИАЛЬНО-ЭКОНОМИЧЕСКИЕ ПОКАЗАТЕЛИ  
ЮЖНОГО ФЕДЕРАЛЬНОГО ОКРУГА

	2005	2010	2011	2012	2013	2014	2015	2016	2017
Численность населения (оценка на конец года), тыс. человек	13837,1	13851,3	13884,0	13910,2	13963,9	14003,8	14044,6	16428,5	16441,8
в том числе:									
мужчины	6415,5	6427,0	6448,0	6460,3	6487,3	6506,4	6523,3	7624,8	7634,6
женщины	7421,6	7424,3	7436,0	7449,9	7476,6	7497,4	7521,3	8803,7	8807,2
Из общей численности – населения в трудоспособном возрасте, тыс. человек	8484,4	8354,8	8306,8	8227,7	8158,5	8068,2	7967,5	9183,2	9087,7
Естественный прирост, убыль (-) на 1000 человек населения	-5,7	-2,3	-1,9	-0,8	-0,6	-0,8	-0,8	-1,2	-1,8
Среднегодовая численность занятых <sup>1)</sup> , тыс. человек	6058,0	6114,2	6130,9	6201,1	6197,8	6161,2	7442,5	7402,8	7455,0
Численность работников, занятых в государственных органах и органах местного самоуправления, тыс. человек	128,2	146,8	142,6	138,9	137,7	197,4	222,4	221,7	223,5
Численность безработных, тыс. человек	561,8	529,7	489,8	433,9	452,0	434,2	546,0	520,6	494,0
Численность незанятых граждан, обратившихся за содействием в поиске подходящей работы в органы службы занятости населения (на конец года), тыс. человек	113,9	116,1	100,8	84,2	79,9	81,1	98,1	82,9	74,4
Среднедушевые денежные доходы (в месяц), руб.	5757	15114	16584	18864	21842	24328	25458	26291	26928
Реальные денежные доходы населения, в процентах к предыдущему году		109,2	101,0	107,0	108,7	103,3	96,4	96,7	99,0
Потребительские расходы в среднем на душу населения (в месяц), руб.	4512	11927	13696	15696	17434	19569	19974	21083	22149
Среднемесячная номинальная начисленная заработная плата работников организаций, руб.	6204	15560	17237	19823	22497	24311	25130	26964	28712
Средний размер назначенных пенсий <sup>2)</sup> , руб.	2390	7055	7661	8445	9216	9964	11041	11405	12224
Реальный размер назначенных пенсий <sup>3)</sup> , в процентах к предыдущему году	110,9	111,5	104,0	102,8	102,9	96,6	101,5	97,4	105,2
Численность пенсионеров, состоящих на учете в системе Пенсионного фонда Российской Федерации, тыс. человек	3745	3853	3889	3930	3978	4024	4762	4827	4873
Потребление продуктов питания на душу населения в год, кг:									
мясо и мясопродукты, включая субпродукты II категории и жир-сырец	55	...	...	...	...	...	...	...	75 <sup>3)</sup>
молоко и молочные продукты	209	...	...	...	...	...	...	...	216 <sup>3)</sup>
хлебные продукты (хлеб и макаронные изделия в пересчете на муку, мука, крупа, бобовые)	122	124	123	122	122	120	119	118	119
Общая площадь жилых помещений, приходящаяся в среднем на одного жителя (на конец года) <sup>4)</sup> , м <sup>2</sup>	19,7	21,9	22,2	22,6	22,9	23,4	23,9	23,4	24,1
Валовой региональный продукт:									
всего, млн. руб.	936057	2337937	2777792	3185420	3574075	4146212	4636315	4896269	...
на душу населения, руб.	67566	168773	200307	229215	256445	255076	283856	298586	...
Инвестиции в основной капитал (в фактически действовавших ценах), млн. руб.	245104	907962	1079284	1254958	1506034	1383658	1296200	1152832	1397320
Индекс физического объема инвестиций в основной капитал (в сопоставимых ценах), в процентах к предыдущему году	107,9	119,2	110,3	107,4	114,6	88,3 <sup>5)</sup>	85,6	84,9	116,4
Число предприятий и организаций (на конец года; по данным государственной регистрации)	352185	311626	310244	308641	309042	338163	363775	359312	348715
Число малых предприятий <sup>6)</sup> (на конец года)		135299	147379	151984	155705	179143	200250	226320	209659
Объем отгруженных товаров собственного производства, выполненных работ и услуг собственными силами по видам деятельности, млн. руб.:									
добыча полезных ископаемых								263229	374342
обрабатывающие производства								2358288	2615541
обеспечение электрической энергией, газом и паром; кондиционирование воздуха								364141	384785
водоснабжение; водоотведение, организация сбора и утилизации отходов, деятельность по ликвидации загрязнений								74955	83770
Продукция сельского хозяйства в хозяйствах всех категорий (в фактически действовавших ценах), млн. руб.	208111	...	...	...	...	...	...	899153 <sup>3)</sup>	892457 <sup>3)</sup>
Индекс производства продукции сельского хозяйства в хозяйствах всех категорий, в процентах к предыдущему году	102,7	...	...	...	...	...	...	108,7 <sup>3)</sup>	103,5 <sup>3)</sup>
Объем работ, выполненных по виду деятельности «Строительство» (в фактически действовавших ценах), млн. руб.	123158,0	449688,2	561058,9	628863,0	731522,8	587574,9	598496,4	555063,2	628320,6
Индекс физического объема работ, выполненных по виду деятельности «Строительство» (в сопоставимых ценах), в процентах к предыдущему году	109,6	121,0	114,9	103,9	111,5	77,6 <sup>5)</sup>	90,9	93,2	108,2
Ввод в действие жилых домов, тыс. м <sup>2</sup> общей площади жилых помещений	4409	6803	6931	7934	7706	10098	9320	8962	9622



	2005	2010	2011	2012	2013	2014	2015	2016	2017
Удельный вес жилых домов, построенных населением за счет собственных и привлеченных средств, в общем вводе жилья, процентов	62,6	59,8	59,0	55,1	59,6	54,6	51,3	47,2	48,1
Ввод в действие мощностей:									
дошкольных образовательных организаций, мест	90	120	2220	2205	5547	7696	12981	5804	3002
общеобразовательных организаций, ученических мест	2744	2816	2004	1200	2200	1419	996	3725	4130
больничных организаций, коек	276	1202	678	134	440	78	68	170	10
амбулаторно-поликлинических организаций, посещений в смену	2391	2036	1819	516	1447	1172	632	671	1588
Оборот розничной торговли (в фактически действовавших ценах):									
всего, млн. руб.	559263	1482638	1702429	1919622	2134592	2405182	2597810	2994484	3120255
на душу населения, руб.	40368	107030	122762	138131	153160	171997	185238	182610	189852
Оборот общественного питания (в фактически действовавших ценах), млн. руб.	19799	68982	79466	91139	98479	113376	120988	141779	151446
Объем платных услуг населению (в фактически действовавших ценах), млн. руб.	171113	415199	469854	523100	629607	714471	874205	938393	1004338
Эксплуатационная длина железнодорожных путей общего пользования (на конец года), км	6478	6474	6500	6500	6548	7178	7182	7175	7254
Протяженность автомобильных дорог общего пользования с твердым покрытием (на конец года) <sup>1)</sup> , км	31182	55530	60768	78759	86067	99806	101674	102682	104035
Грузооборот автомобильного транспорта, млн. т-км	11640	13418	13618	14983	16014	16615	15837	16616	16817
Пассажирооборот автобусного транспорта общего пользования, млн. пассажиро-километров	12913	13537	13938	13855	16508	18872	18019	19946	20221
Число подключенных абонентских устройств мобильной связи на 1000 человек населения (на конец года), шт.	1167,4	1686,9	1794,5	1803,3	1863,4	1919,0	1758,5	1748,4	1787,2
Число активных абонентов широкополосного доступа к сети Интернет на 100 человек населения (на конец года):									
фиксированного			9,3	11,1	13,0	12,2	13,8	13,6	16,7
мобильного			51,0	58,3	62,6	69,3	61,9	65,0	72,4
Поступление налогов, сборов и иных обязательных платежей в бюджетную систему Российской Федерации, млрд. руб.	173	351	411	487	513	559	678	787	927
Сальдированный финансовый результат (прибыль минус убыток) деятельности организаций <sup>8)</sup> , млн. руб.	59262	160734	168089	269959	165107	-78173	203549	613828	469727
Индекс потребительских цен (декабрь к декабрю предыдущего года), процентов	113,0	109,0	106,1	106,6	106,6	111,9	112,6	105,7	102,1
Стоимость фиксированного набора потребительских товаров и услуг (на конец года):									
руб.	4381,6	8393,1	8528,3	9099,6	9834,9	11362,3	12735,0	13353,6	13898,8
в процентах к среднероссийской стоимости	93	96	93	92	92	94	95	94	94

<sup>1)</sup> Начиная с 2015 г. данные рассчитаны в соответствии с актуализированной методикой расчета баланса трудовых ресурсов и оценки затрат труда.  
<sup>2)</sup> Данные за 2016-2017 гг. приведены не включая единовременную денежную выплату в размере 5 тысяч рублей, назначенную в соответствии с Федеральным законом от 22 ноября 2016 г. № 385-ФЗ. Средний размер назначенных пенсий, включая единовременную денежную выплату, составил по состоянию на 1 января 2017 г. – 16405 рублей, реальный размер назначенных пенсий по состоянию на 1 января 2017 г. – 140,2%, по состоянию на 1 января 2018 г. – 73,1%.  
<sup>3)</sup> Первая оценка данных с учетом итогов Всероссийской сельскохозяйственной переписи 2016 года, будут опубликованы в официальных изданиях Росстата 2019 года.  
<sup>4)</sup> В связи с отсутствием нормативно-правового акта, устанавливающего порядок государственного учета жилищного фонда в Российской Федерации, в том числе его государственного технического учета (включая техническую инвентаризацию), официальная статистическая информация о жилищном фонде за 2013-2017 гг. сформирована не по полному кругу единиц учета.  
<sup>5)</sup> В целях обеспечения статистической сопоставимости показатель рассчитан без учета данных по Республике Крым и г. Севастополю.  
<sup>6)</sup> Данные 2010 и 2015 гг. приведены по итогам сплошного наблюдения за деятельностью субъектов малого и среднего предпринимательства.  
<sup>7)</sup> С 2012 г. – включая протяженность улиц.  
<sup>8)</sup> По данным бухгалтерской отчетности.

**РАСПРЕДЕЛЕНИЕ ЧИСЛА МИГРАНТОВ ПО ОСНОВНЫМ ПОТОКАМ ПЕРЕДВИЖЕНИЯ в 2017 г.**

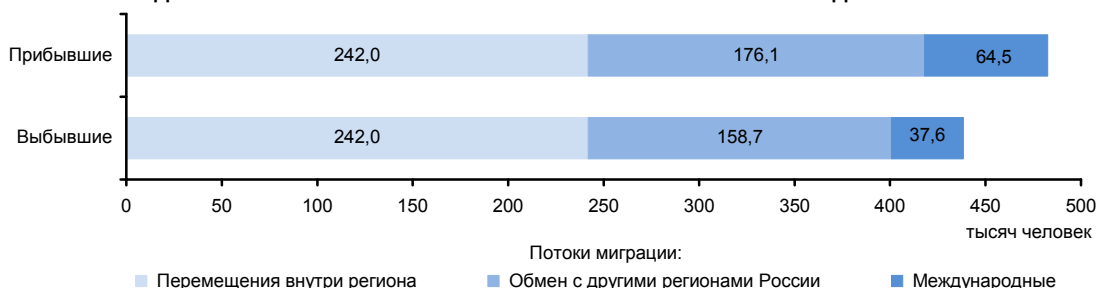

# РЕСПУБЛИКА АДЫГЕЯ



Площадь территории – 7,8 тыс. км<sup>2</sup>

На севере - климат умеренного пояса (атлантико-континентальный)  
На юге – климат горной области Северного Кавказа

Средняя температура января 2017 г.: -1,5°С

Средняя температура июля 2017 г.: +23,0°С

Население (оценка на 1 января 2018 г.), тыс. человек:

все население – 453,4

городское – 213,8

сельское – 239,6

Национальная структура населения (по переписи на 14 октября 2010 г.), процентов к населению, указавшему национальную принадлежность:

русские – 63,6

адыгейцы – 25,2

армяне – 3,7

украинцы – 1,4

курды – 1,1

черкесы – 0,6

татары – 0,6

цыгане – 0,5

азербайджанцы – 0,4

греки – 0,3

другие национальности – 2,6

Наиболее крупные города

(число жителей – оценка на 1 января 2018 г.), тыс. человек:

**Майкоп** – 142,0

Адыгейск – 12,7

Плотность населения (на 1 января 2018 г.) – 58,2 человека на 1 км<sup>2</sup>

Муниципальные образования (на 1 января 2018 г.) – 60

в том числе:

муниципальные районы – 7

городские округа – 2

городские поселения – 3

сельские поселения – 48

## РАСПРЕДЕЛЕНИЕ ЧИСЛА МИГРАНТОВ ПО ОСНОВНЫМ ПОТОКАМ ПЕРЕДВИЖЕНИЯ в 2017 г.

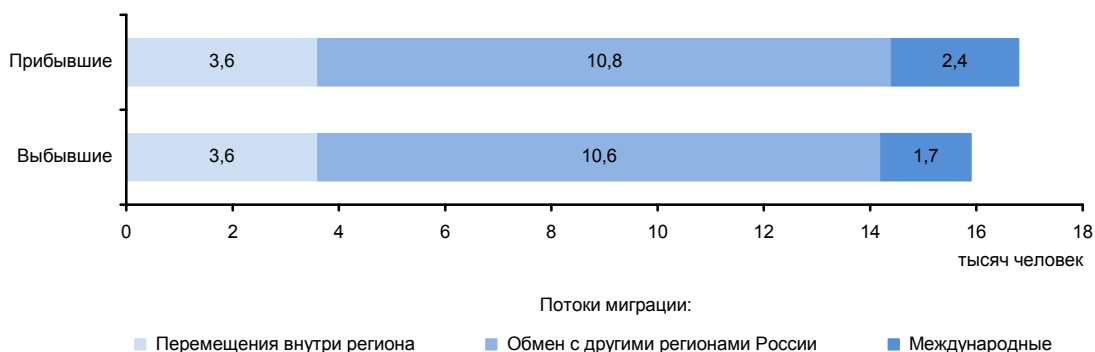

**ЭКОНОМИКА РЕСПУБЛИКИ в 2017 г.**

В структуре валового регионального продукта в 2016 г. основными видами экономической деятельности являлись: обрабатывающие производства – 18,2%; сельское хозяйство, охота и лесное хозяйство – 15,9%; оптовая и розничная торговля; ремонт автотранспортных средств, мотоциклов, бытовых изделий и предметов личного пользования – 14,9%; операции с недвижимым имуществом, аренда и предоставление услуг – 13,8%; государственное управление и обеспечение военной безопасности; социальное страхование – 9,2%.

Индекс промышленного производства по сравнению с 2016 г. составил 104,2%, по видам деятельности «Добыча полезных ископаемых» – 87,6%, «Обрабатывающие производства» – 106,0%, «Обеспечение электрической энергией, газом и паром; кондиционирование воздуха» – 102,6%, «Водоснабжение; водоотведение, организация сбора и утилизации отходов, деятельность по ликвидации загрязнений» – 90,7%. В объеме отгруженных товаров собственного производства, выполненных работ и услуг собственными силами по добыче полезных ископаемых республика занимает 62 место в России (в федеральном округе – (6), по обрабатывающим производствам – 68 (6), по обеспечению электрической энергией, газом и паром; кондиционированию воздуха – 83 (7), по водоснабжению; водоотведению, организации сбора и утилизации отходов, деятельности по ликвидации загрязнений – 70 (6).

Сельское хозяйство специализируется на земледелии, в том числе на орошаемых землях, с преобладанием выращивания пшеницы и кукурузы, подсолнечника; развиты горное садоводство, овощеводство, выращивание бахчевых культур. В животноводстве преобладает разведение крупного рогатого скота, преимущественно мясомолочного направления. Развиты горно-пастбищное овцеводство, птицеводство.

Оборот розничной торговли составил 86,2 млрд. руб., или 103,8% (в сопоставимых ценах) к 2016 г. По уровню оборота розничной торговли на душу населения республика заняла 30 место в Российской Федерации (в 2016 г. – 31 место). В структуре оборота розничной торговли удельный вес пищевых продуктов, включая напитки, и табачных изделий составил 27,2%, непродовольственных товаров – 72,8% (в 2016 г. – соответственно 25,5 и 74,5%).

Оборот общественного питания составил 3,1 млрд. руб., или 122,3% (в сопоставимых ценах) к 2016 г.

Сальдированный финансовый результат (прибыль минус убыток) деятельности организаций составил 405 млн. руб.

В объеме инвестиций в основной капитал 43,2% заняли собственные средства, 56,8% – привлеченные средства.

Объем финансовых вложений, поступивших в экономику республики, составил 25890 млн. руб.

Сальдо прямых иностранных инвестиций, по данным Банка России, составило 3 млн. долл. США.

Внешнеторговый оборот республики составил 87,7 млн. долл. США, в том числе экспорт – 38,8 млн. долл. США, или 161,8% к уровню 2016 г., импорт – соответственно 48,9 млн. долл. США и 95,1%.

**УДЕЛЬНЫЙ ВЕС РЕСПУБЛИКИ  
В ОБЩЕРОССИЙСКИХ ОСНОВНЫХ  
ЭКОНОМИЧЕСКИХ ПОКАЗАТЕЛЯХ**

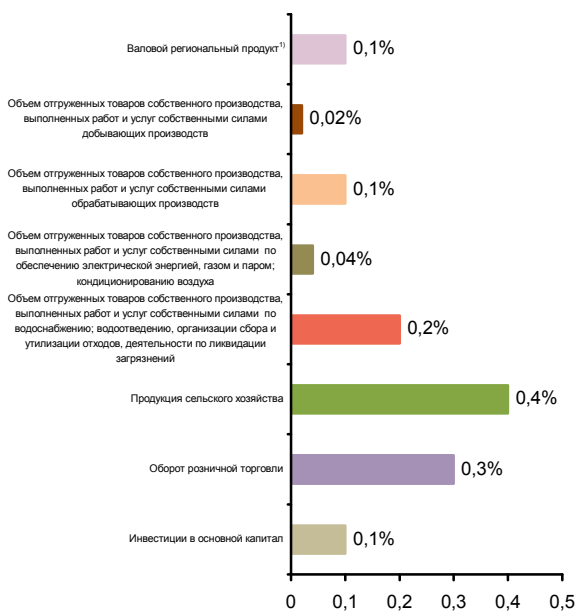

**СТРУКТУРА ВАЛОВОГО РЕГИОНАЛЬНОГО ПРОДУКТА  
ПО ВИДАМ ДЕЯТЕЛЬНОСТИ<sup>1)</sup>**  
(в текущих основных ценах)



<sup>1)</sup> 2016 г.



**СТРУКТУРА ОБЪЕМА ОТГРУЖЕННЫХ ТОВАРОВ СОБСТВЕННОГО ПРОИЗВОДСТВА, ВЫПОЛНЕННЫХ РАБОТ И УСЛУГ СОБСТВЕННЫМИ СИЛАМИ ОБРАБАТЫВАЮЩИХ ПРОИЗВОДСТВ ПО ВИДАМ ДЕЯТЕЛЬНОСТИ**

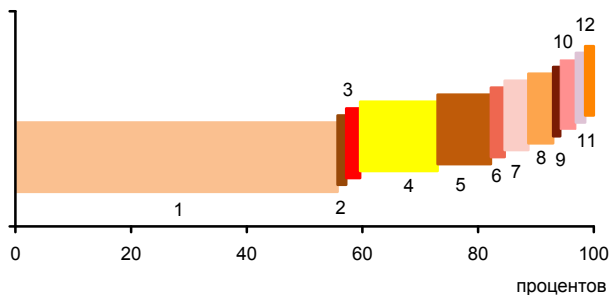

- 1 - Производство пищевых продуктов; производство напитков; производство табачных изделий (59,7%)
- 2 - Производство текстильных изделий; производство одежды; производство кожи и изделий из кожи (0,5%)
- 3 - Обработка древесины и производство изделий из дерева и пробки, кроме мебели, производство изделий из соломки и материалов для плетения (2,4%)
- 4 - Производство бумаги и бумажных изделий; деятельность полиграфическая и копирование носителей информации (13,4%)
- 5 - Производство кокса и нефтепродуктов; производство резиновых и пластмассовых изделий (9,2%)
- 6 - Производство химических веществ и химических продуктов; производство лекарственных средств и материалов, применяемых в медицинских целях (2,4%)
- 7 - Производство прочей неметаллической минеральной продукции (4,1%)
- 8 - Производство металлургическое; производство готовых металлических изделий, кроме машин и оборудования (4,3%)
- 9 - Производство компьютеров, электронных и оптических изделий; производство электрического оборудования (0,2%)
- 10 - Производство машин и оборудования, не включенных в другие группировки; производство автотранспортных средств, прицепов и полуприцепов; производство прочих транспортных средств и оборудования (2,7%)
- 11 - Производство мебели; производство прочих готовых изделий (0,6%)
- 12 - Ремонт и монтаж машин и оборудования (0,5%)

**УДЕЛЬНЫЙ ВЕС ПРОДУКЦИИ РАСТЕНИЕВОДСТВА И ЖИВОТНОВОДСТВА В ПРОДУКЦИИ СЕЛЬСКОГО ХОЗЯЙСТВА**

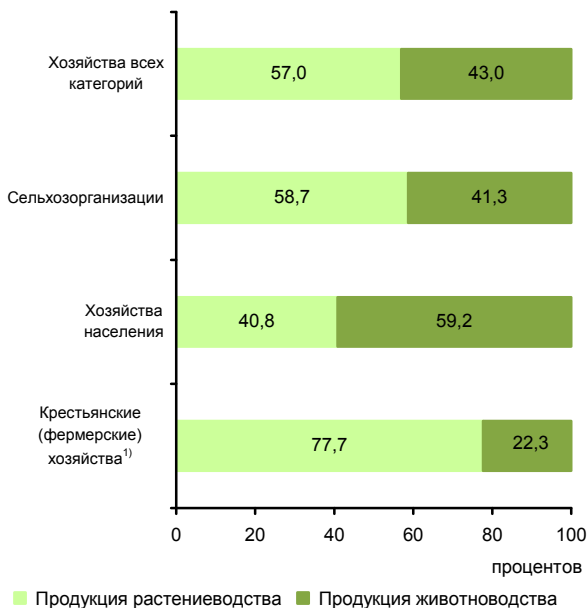

■ Продукция растениеводства ■ Продукция животноводства

<sup>1)</sup> Включая индивидуальных предпринимателей.

**СТРУКТУРА ВНЕШНЕЙ ТОРГОВЛИ**

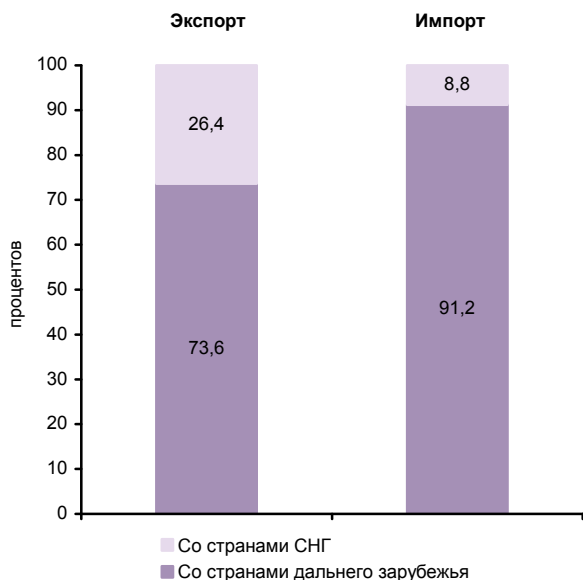

**СТРУКТУРА ДЕНЕЖНЫХ ДОХОДОВ НАСЕЛЕНИЯ**  
(в процентах от общего объема денежных доходов населения)

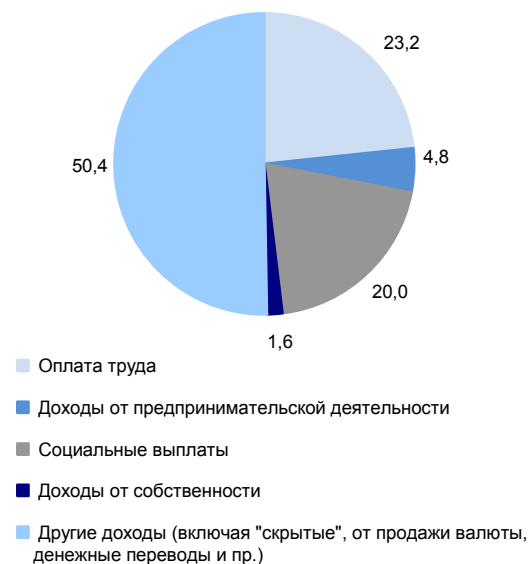

**ОСНОВНЫЕ СОЦИАЛЬНО-ЭКОНОМИЧЕСКИЕ ПОКАЗАТЕЛИ**

	2005	2010	2011	2012	2013	2014	2015	2016	2017
<b>НАСЕЛЕНИЕ</b>									
Численность населения (оценка на конец года), тыс. человек	441,0	439,9	442,4	444,4	446,4	449,2	451,5	453,4	453,4
в том числе:									
мужчины	204,7	204,5	205,9	206,8	208,0	209,5	210,5	211,7	211,8
женщины	236,3	235,4	236,5	237,6	238,4	239,7	241,0	241,7	241,6
Из общей численности – население в трудоспособном возрасте, тыс. человек	263,3	259,0	258,6	257,8	256,6	256,0	253,7	251,6	248,6
Число родившихся на 1000 человек населения	10,3	12,9	12,6	12,9	12,5	12,7	12,5	12,0	10,6
Число умерших на 1000 человек населения	15,2	14,1	13,8	13,4	13,1	13,3	13,0	12,9	12,6
Естественный прирост, убыль (-) на 1000 человек населения	-4,9	-1,2	-1,2	-0,5	-0,6	-0,6	-0,5	-0,9	-2,0
Ожидаемая продолжительность жизни при рождении, число лет:									
все население	68,07	69,95	70,99	71,68	71,80	72,01	72,22	72,59	73,25
мужчины	61,93	64,28	65,80	66,35	66,55	66,85	66,88	67,66	68,18
женщины	74,59	75,74	76,14	76,96	76,97	77,06	77,51	77,35	78,13
<b>ТРУД</b>									
Среднегодовая численность занятых <sup>1)</sup> , тыс. человек	154,0	152,4	151,9	152,0	150,9	150,6	155,1	151,1	152,1
Численность работников, занятых в государственных органах и органах местного самоуправления, тыс. человек	4,8	5,6	5,4	5,4	5,4	7,9	7,8	7,7	7,7
Численность безработных, тыс. человек	26,2	19,1	17,2	16,5	16,6	17,3	17,7	18,2	17,6
Уровень безработицы, процентов	13,0	9,3	8,4	8,1	7,9	8,6	8,8	9,0	8,8
Численность незанятых граждан, обратившихся за содействием в поиске подходящей работы в органы службы занятости населения (на конец года), тыс. человек	9,4	4,6	4,1	3,3	2,7	3,1	2,8	2,5	2,3
из них признаны безработными	8,9	4,5	4,1	3,2	2,5	2,6	2,5	2,4	2,1
<b>УРОВЕНЬ ЖИЗНИ НАСЕЛЕНИЯ И СОЦИАЛЬНАЯ СФЕРА</b>									
Среднедушевые денежные доходы (в месяц), руб.	3893	12279	14272	17071	18513	22054	22646	23612	24677
Реальные денежные доходы населения, в процентах к предыдущему году	112,0	108,6	106,6	114,4	101,8	111,1	89,9	97,8	100,5
Потребительские расходы в среднем на душу населения (в месяц), руб.	2705	8353	10151	12779	14987	16444	16340	17817	19245
Среднемесячная номинальная начисленная заработная плата работников организаций, руб.	5123	12787	14345	16715	19276	20945	22087	23109	24490
Средний размер назначенных пенсий <sup>2)</sup> , руб.	2302	6786	7359	8115	8846	9568	10600	10886	11696
Реальный размер назначенных пенсий <sup>2)</sup> , в процентах к предыдущему году	112,3	109,5	104,5	102,8	102,3	97,1	100,0	98,3	105,8
Численность пенсионеров, состоящих на учете в системе Пенсионного фонда Российской Федерации, тыс. человек	121	121	122	122	123	124	125	127	127
Удельный вес численности населения с денежными доходами ниже величины прожиточного минимума в общей численности населения субъекта, процентов	33,0	16,0	14,6	11,3	12,0	11,0	13,9	13,8	13,5
Потребление продуктов питания на душу населения в год, кг:									
мясо и мясопродукты, включая субпродукты II категории и жир-сырец	41	...	...	...	...	...	...	...	68 <sup>3)</sup>
молоко и молочные продукты	195	...	...	...	...	...	...	...	205 <sup>3)</sup>
хлебные продукты (хлеб и макаронные изделия в пересчете на муку, мука, крупа, бобовые)	113	116	117	116	116	116	116	116	117



**ЮЖНЫЙ ФЕДЕРАЛЬНЫЙ ОКРУГ  
РЕСПУБЛИКА АДЫГЕЯ**

Продолжение

	2005	2010	2011	2012	2013	2014	2015	2016	2017
Общая площадь жилых помещений, приходящаяся в среднем на одного жителя (на конец года) <sup>1)</sup> : – всего, м <sup>2</sup>	23,3	24,3	24,4	24,5	24,4	25,6	25,8	26,6	26,7
в городских поселениях	24,6	25,9	28,1	25,4	25,5	28,2	28,4	29,8	30,0
в сельской местности	21,9	22,7	21,2	23,8	23,5	23,3	23,4	23,7	23,8
Численность граждан, пользующихся социальной поддержкой по оплате жилого помещения и коммунальных услуг, тыс. человек	97,1	120,0	122,7	133,3	129,9	122,2	119,4	81,3	78,7
Среднемесячный размер социальной поддержки на одного пользователя, руб.	128	373	443	408	432	483	538	469	382
Число семей, получивших субсидии на оплату жилого помещения и коммунальных услуг, тыс.	20,3	5,1	3,8	3,4	2,5	2,1	1,8	1,7	1,4
Среднемесячный размер субсидий на одну семью, руб.	320	820	856	847	1042	1018	1088	1163	1410
Численность детей, стоящих на учете для определения в дошкольные образовательные организации <sup>2)</sup> :									
всего, человек	2313	8620	9630	10666	9484	9433	8129	7527	6691
на 1000 детей в возрасте 1-6 лет	90	281	305	331	295	283	246	221	195
Охват детей дошкольным образованием, в процентах от численности детей соответствующего возраста	49,0	46,2	46,9	49,5	55,7	60,9	64,2	65,9	66,3
Число организаций, осуществляющих образовательную деятельность по образовательным программам начального, основного и среднего общего образования (на начало учебного года)	175	158	154	151	150	148	148	154	148
Численность обучающихся по образовательным программам начального, основного и среднего общего образования, тыс. человек	48	44	44	44	44	45	46	48	50
Численность студентов, обучающихся по образовательным программам среднего профессионального образования, тыс. человек									
в том числе по программам подготовки:									
квалифицированных рабочих, служащих	4,2	3,0	2,9	2,5	2,6	2,4	2,2	1,4	1,4
специалистов среднего звена	6,3	5,3	5,3	5,5	5,7	6,5	6,6	6,5	6,2
Численность студентов, обучающихся по программам бакалавриата, специалитета, магистратуры, тыс. человек	15,6	19,5	18,2	15,7	14,9	14,3	12,6	11,8	12,4
Численность врачей, человек:									
всего, тыс.	1,7	1,7	1,7	1,7	1,7	1,7	1,7	1,7	1,7
на 10 000 человек населения	37,6	37,9	38,4	38,8	38,7	38,6	37,9	37,6	38,2
Численность среднего медицинского персонала, человек:									
всего, тыс.	4,7	4,8	4,7	4,7	4,5	4,3	4,5	4,3	4,4
на 10 000 человек населения	106,9	108,4	107,0	105,9	101,1	96,0	99,2	94,7	97,4
Число больничных организаций	29	24	25	23	23	21	19	19	19
Число больничных коек:									
всего, тыс.	4,9	4,2	4,0	3,9	3,3	3,3	3,4	3,4	3,4
на 10 000 человек населения	111	96	91	87	75	73	75	75	75
Число амбулаторно-поликлинических организаций	58	43	44	43	43	39	61	61	63
Мощность амбулаторно-поликлинических организаций, посещений в смену:									
всего, тыс.	10,6	10,7	10,9	10,9	10,9	11,0	11,0	10,9	11,5
на 10 000 человек населения	241	244	247	246	244	245	244	241	253
Число зарегистрированных преступлений:									
всего, тыс.	6,0	4,7	4,6	4,1	4,0	4,0	5,0	4,6	4,0
на 100 000 человек населения	1363	1063	1035	919	888	903	1101	1025	885
<b>ВАЛОВОЙ РЕГИОНАЛЬНЫЙ ПРОДУКТ</b>									
Валовой региональный продукт:									
всего, млн. руб.	17029	47195	56803	65300	70862	75622	84306	91352	...
на душу населения, руб.	38515	107298	128749	147263	159096	168880	187211	201918	...
Индекс физического объема валового регионального продукта, в процентах к предыдущему году	107,9	104,4	105,6	105,9	102,7	103,8	100,8	101,9	...



**ЮЖНЫЙ ФЕДЕРАЛЬНЫЙ ОКРУГ  
РЕСПУБЛИКА АДЫГЕЯ**

Продолжение

	2005	2010	2011	2012	2013	2014	2015	2016	2017
<b>ИНВЕСТИЦИИ</b>									
Инвестиции в основной капитал (в фактически действовавших ценах), млн. руб.	3603	14036	18703	16904	18622	17155	15756	19134	22858
Индекс физического объема инвестиций в основной капитал, в процентах к предыдущему году	141,7	82,7	119,7	87,6	115,3	87,9	87,5	109,1	107,4
Удельный вес инвестиций в основной капитал, финансируемых за счет бюджетных средств, в общем объеме инвестиций, процентов	54,6	27,6	16,5	31,8	32,8	32,5	36,8	28,7	45,8
в том числе за счет федерального бюджета	43,8	14,5	11,5	23,6	27,5	23,2	24,8	16,9	28,1
<b>ОСНОВНЫЕ ФОНДЫ</b>									
Наличие основных фондов <sup>6)</sup> (на конец года; по полной учетной стоимости), млн. руб.	51313	109480	118216	136241	159192	161605	169377	183383	202111
Ввод в действие основных фондов, млн. руб.	3204	9833	10659	16874	17408	10677	9954	16522	13635
Степень износа основных фондов <sup>7)</sup> (на конец года), процентов	50,0	45,6	46,5	43,6	42,3	47,4	51,1	53,4	55,4
Удельный вес полностью изношенных основных фондов <sup>7)</sup> (на конец года; по полной учетной стоимости; в процентах от общего объема основных фондов)	25,8	20,8	21,7	19,1	15,8	17,3	19,6	23,1	24,0
<b>ПРЕДПРИЯТИЯ И ОРГАНИЗАЦИИ</b>									
Число предприятий и организаций (на конец года; по данным государственной регистрации)	7093	7140	6969	7141	7349	7535	7688	7402	7263
Число малых предприятий <sup>8)</sup> (на конец года)		3402	3628	3650	3737	3968	4179	4498	3772
<b>ПРОМЫШЛЕННОЕ ПРОИЗВОДСТВО</b>									
Объем отгруженных товаров собственного производства, выполненных работ и услуг собственными силами по видам деятельности, млн. руб.:									
добыча полезных ископаемых								2425	2740
обрабатывающие производства								45845	47823
обеспечение электрической энергией, газом и паром; кондиционирование воздуха								2406	2346
водоснабжение; водоотведение, организация сбора и утилизации отходов, деятельность по ликвидации загрязнений								1889	1807
Индекс промышленного производства <sup>9)</sup> , в процентах к предыдущему году	105,3	115,2	107,2	108,7	102,7	118,5	102,5	109,9	104,2
Индекс производства по видам деятельности, в процентах к предыдущему году:									
добыча полезных ископаемых							86,5	126,0	87,6
обрабатывающие производства							104,1	109,9	106,0
обеспечение электрической энергией, газом и паром; кондиционирование воздуха							94,1	103,9	102,6
водоснабжение; водоотведение, организация сбора и утилизации отходов, деятельность по ликвидации загрязнений							102,5	101,5	90,7
<b>СЕЛЬСКОЕ ХОЗЯЙСТВО</b>									
Продукция сельского хозяйства в хозяйствах всех категорий (в фактически действовавших ценах), млн. руб.	4228	...	...	...	...	...	...	19821 <sup>3)</sup>	21613 <sup>3)</sup>
Индекс производства продукции сельского хозяйства в хозяйствах всех категорий, в процентах к предыдущему году	115,1	...	...	...	...	...	...	97,9 <sup>3)</sup>	100,4 <sup>3)</sup>



**ЮЖНЫЙ ФЕДЕРАЛЬНЫЙ ОКРУГ  
РЕСПУБЛИКА АДЫГЕЯ**

Продолжение

	2005	2010	2011	2012	2013	2014	2015	2016	2017
Посевная площадь всех сельскохозяйственных культур в хозяйствах всех категорий, тыс. га	184,1	227,1	216,3	221,6	232,4	233,3	233,9	237,9	230,4
Структура посевных площадей сельскохозяйственных культур в хозяйствах всех категорий, в процентах от всей посевной площади:									
зерновые и зернобобовые культуры	47,9	50,3	51,0	49,6	56,1	57,7	61,3	63,7	62,2
технические культуры	35,0	37,8	37,9	40,2	35,1	33,8	30,7	28,3	28,4
картофель и овощебахчевые культуры	5,6	4,6	4,3	3,8	3,6	3,3	3,3	3,0	3,1
кормовые культуры	11,5	7,3	6,8	6,4	5,3	5,2	4,6	5,0	6,3
Поголовье скота в хозяйствах всех категорий (на конец года), тыс. голов:									
крупный рогатый скот	39,2	49,2	49,7	50,0	47,3	46,9	46,8	46,5	46,7
в том числе коровы	21,4	26,2	27,4	27,6	25,0	24,3	24,3	24,2	24,2
свины	20,4	55,4	53,8	66,7	65,0	64,8	73,2	76,6	73,8
овцы и козы	23,0	40,9	39,0	39,1	40,8	43,0	47,1	47,1	51,4
Производство в хозяйствах всех категорий, тыс. т:									
зерно (в весе после доработки)	303,6	437,4	426,9	323,1	509,8	541,3	638,6	699,0	613,8
сахарная свекла	0,0	21,2	0,0	0,4	0,0	0,0	0,0	0,0	0,0
семена подсолнечника (в весе после доработки) <sup>10)</sup>	61,5	89,4	94,4	127,1	121,3	104,6	80,9	89,8	76,4
картофель	29,7	27,7	27,4	28,0	24,8	25,5	25,1	24,8	22,3
овощи	63,8	79,5	49,0	62,0	56,7	55,4	54,3	57,2	57,8
скот и птица на убой (в убойном весе)	17,7	38,6	45,2	52,8	50,1	52,0	54,2	29,1	26,3
молоко	88,2	107,7	110,0	112,7	113,9	115,3	117,9	120,3	122,0
яйца, млн. шт.	37,4	38,2	44,8	50,6	50,3	50,0	54,1	68,3	105,3
<b>СТРОИТЕЛЬСТВО</b>									
Число действующих строительных организаций	270	435	443	465	483	543	719	754	788
Объем работ, выполненных по виду деятельности «Строительство» (в фактически действовавших ценах), млн. руб.	1584,4	7762,4	9248,4	9864,2	9651,6	10280,1	11545,8	12868,0	12419,3
Индекс физического объема работ, выполненных по виду деятельности «Строительство», в процентах к предыдущему году	128,1	93,1	106,3	104,2	105,3	100,2	96,0	98,0	78,1
Ввод в действие жилых домов, тыс. м <sup>2</sup> общей площади жилых помещений	72	135	122	98	107	271	297	235	244
Удельный вес жилых домов, построенных населением за счет собственных и привлеченных средств, в общем вводе жилья, процентов	74,3	66,5	70,9	58,3	67,7	61,3	40,3	57,9	45,1
Ввод в действие мощностей:									
дошкольных образовательных организаций, мест	-	-	480	240	-	930	120	-	-
общеобразовательных организаций, учебных мест	610	-	-	-	1325	360	-	-	990
больничных организаций, коек	-	150	100	-	-	-	-	40	-
амбулаторно-поликлинических организаций, посещений в смену	20	300	33	5	29	25	73	-	532
<b>ТОРГОВЛЯ И УСЛУГИ НАСЕЛЕНИЮ</b>									
Оборот розничной торговли (в фактически действовавших ценах):									
всего, млн. руб.	11111	36621	44977	57368	67361	73874	73233	80131	86249
на душу населения, руб.	25129	83258	101944	129374	151236	164975	162621	177115	190240
Индекс физического объема оборота розничной торговли, в процентах к предыдущему году	115,7	109,9	113,2	122,4	111,7	102,6	86,4	101,6	103,8
Оборот общественного питания (в фактически действовавших ценах), млн. руб.	96	1131	1284	1395	1604	1953	2210	2213	3085
Индекс физического объема оборота общественного питания, в процентах к предыдущему году	103,2	112,8	105,9	98,9	108,7	117,5	106,8	96,4	122,3
Объем платных услуг населению (в фактически действовавших ценах), млн. руб.	3145	6281	7373	8451	10176	11243	11515	12679	13304
Индекс физического объема платных услуг населению, в процентах к предыдущему году	112,7	95,7	107,7	107,6	106,9	102,4	93,3	102,8	101,1





	2005	2010	2011	2012	2013	2014	2015	2016	2017
<b>ТРАНСПОРТ</b>									
Эксплуатационная длина железнодорожных путей общего пользования (на конец года), км	160	160	160	160	160	160	160	160	160
Протяженность автомобильных дорог общего пользования с твердым покрытием (на конец года) <sup>1)</sup> , км	1589	1617	4336	4380	4402	4396	4395	4402	4442
Грузооборот автомобильного транспорта, млн. т·км	532	262	299	312	284	363	528	439	378
Пассажирооборот автобусного транспорта общего пользования, млн. пассажиро-километров	243	262	219	175	137	114	108	124	123
<b>ИНФОРМАЦИОННЫЕ И КОММУНИКАЦИОННЫЕ ТЕХНОЛОГИИ</b>									
Удельный вес домашних хозяйств, имевших широкополосный доступ к сети Интернет, в общем числе домашних хозяйств, процентов						48,1	52,9	69,6	74,5
Удельный вес населения, использовавшего сеть Интернет, в общей численности населения, процентов						57,3	64,2	66,2	75,2
Удельный вес организаций, использовавших широкополосный доступ к сети Интернет, в общем числе обследованных организаций, процентов		63,8	73,8	85,7	90,6	92,5	87,8	88,7	89,0
Число подключенных абонентских устройств мобильной связи на 1000 человек населения (на конец года), шт.	889,5	1072,4	1244,5	1226,5	1343,6	1295,9	1154,5	1114,1	1050,2
Число активных абонентов широкополосного доступа к сети Интернет на 100 человек населения (на конец года):									
фиксированного			3,7	4,9	5,6	6,2	7,0	9,4	9,7
мобильного			66,1	63,5	70,2	70,8	72,4	69,3	64,0
<b>ФИНАНСЫ</b>									
Доходы консолидированного бюджета субъекта, млн. руб.	4699	12525	13398	15639	16461	16092	17005	18114	19056
из них доходы муниципальных образований	2358	5558	6082	7177	6581	6775	7307	7705	9159
Расходы консолидированного бюджета субъекта, млн. руб.	4627	13046	13836	15448	16946	16909	18158	17675	19765
из них расходы муниципальных образований	2299	5739	6248	7328	6933	6946	7440	7665	9225
Поступление налогов, сборов и иных обязательных платежей в бюджетную систему Российской Федерации, млн. руб.	2257	5107	6439	7537	8479	9529	10761	12724	16831
Задолженность по налогам и сборам в бюджетную систему Российской Федерации, млн. руб.	445	498	493	602	718	761	833	1070	1976
<b>ЦЕНЫ</b>									
Индекс потребительских цен (декабрь к декабрю предыдущего года), процентов	111,7	110,1	106,2	106,6	106,9	111,4	112,6	105,2	101,7
Стоимость фиксированного набора потребительских товаров и услуг (на конец года):									
руб.	4411,0	7883,3	8239,4	8847,0	9433,1	11224,5	12472,8	13243,8	13649,9
в процентах к среднероссийской стоимости	94	90	90	90	88	93	93	93	92

<sup>1)</sup> Начиная с 2015 г. данные рассчитаны в соответствии с актуализированной методикой расчета баланса трудовых ресурсов и оценки затрат труда.

<sup>2)</sup> Данные за 2016-2017 гг. приведены не включая единовременную денежную выплату в размере 5 тысяч рублей, назначенную в соответствии с Федеральным законом от 22 ноября 2016 г. № 385-ФЗ. Средний размер назначенных пенсий, включая единовременную денежную выплату, составил по состоянию на 1 января 2017 г. – 15886 рублей, реальный размер назначенных пенсий по состоянию на 1 января 2017 г. – 143,4%, по состоянию на 1 января 2018 г. – 72,5%.

<sup>3)</sup> Первая оценка данных с учетом итогов Всероссийской сельскохозяйственной переписи 2016 года. Окончательные данные, пересчитанные с учетом итогов Всероссийской сельскохозяйственной переписи 2016 года, будут опубликованы в официальных изданиях Росстата 2019 года.

<sup>4)</sup> В связи с отсутствием нормативно-правового акта, устанавливающего порядок государственного учета жилищного фонда в Российской Федерации, в том числе его государственного технического учета (включая техническую инвентаризацию), официальная статистическая информация за 2013-2017 гг. сформирована не по полному кругу единиц учета.

<sup>5)</sup> Начиная с 2015 г. по данным Минпросвещения России. Данные выгружены из федерального сегмента электронной очереди по состоянию на 31 декабря 2017 г.

<sup>6)</sup> С учетом переоценки (см. методологические пояснения к разделу).

<sup>7)</sup> По коммерческим организациям (без субъектов малого предпринимательства).

<sup>8)</sup> Данные за 2010 и 2015 гг. приведены по итогам сплошного наблюдения за деятельностью субъектов малого и среднего предпринимательства.

<sup>9)</sup> С 2015 г. данные приведены по агрегированному индексу производства по видам экономической деятельности «Добыча полезных ископаемых», «Обрабатывающие производства», «Обеспечение электрической энергией, газом и паром; кондиционирование воздуха», «Водоснабжение; водоотведение, организация сбора и утилизации отходов, деятельность по ликвидации загрязнений» (ОКВЭД2), до 2015 г. – по видам экономической деятельности «Добыча полезных ископаемых», «Обрабатывающие производства», «Производство и распределение электроэнергии, газа и воды» (ОКВЭД).

<sup>10)</sup> 2005 г. – в первоначально оприходованном весе.

<sup>11)</sup> С 2011 г. – включая протяженность улиц.



# РЕСПУБЛИКА КАЛМЫКИЯ



Площадь территории – 74,7 тыс. км<sup>2</sup>

Климат умеренного пояса (атлантико-континентальный)

Средняя температура января 2017 г.: -2,8°C

Средняя температура июля 2017 г.: +27,0°C

Население (оценка на 1 января 2018 г.), тыс. человек:

все население – 275,4

городское – 125,0

сельское – 150,4

Национальная структура населения (по переписи на 14 октября 2010 г.), процентов к населению, указавшему национальную принадлежность:

калмыки – 57,4

русские – 30,2

даргинцы – 2,7

казахи – 1,7

турки-месхетинцы – 1,3

чеченцы – 1,2

аварцы – 0,8

украинцы – 0,5

корейцы – 0,5

немцы – 0,4

татары – 0,4

армяне – 0,3

другие национальности – 2,6

Наиболее крупные города

(число жителей – оценка на 1 января 2018 г.), тыс. человек:

**Элиста** – 103,9

Лагань – 13,1

Городовиковск – 8,8

Плотность населения (на 1 января 2018 г.) – 3,7 человека на 1 км<sup>2</sup>

Муниципальные образования (на 1 января 2018 г.) – 127

в том числе:

муниципальные районы – 13

городские округа – 1

городские поселения – 2

сельские поселения – 111

## РАСПРЕДЕЛЕНИЕ ЧИСЛА МИГРАНТОВ ПО ОСНОВНЫМ ПОТОКАМ ПЕРЕДВИЖЕНИЯ в 2017 г.

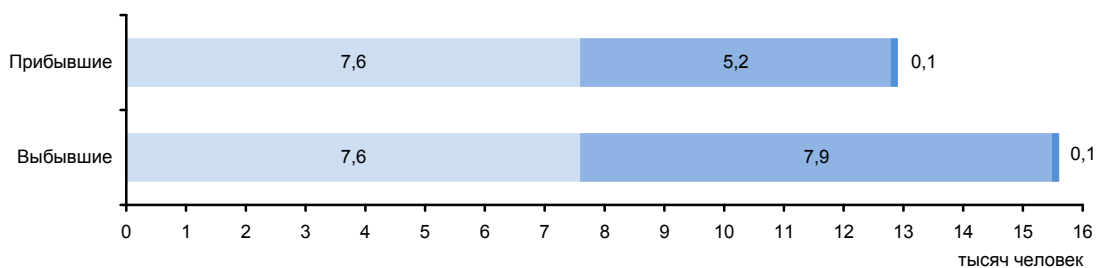

Потоки миграции:

■ Перемещения внутри региона

■ Обмен с другими регионами России

■ Международные

## ЭКОНОМИКА РЕСПУБЛИКИ в 2017 г.

В структуре валового регионального продукта в 2016 г. основными видами экономической деятельности являлись: сельское хозяйство, охота и лесное хозяйство – 32,0%; транспорт и связь – 22,6; государственное управление и обеспечение военной безопасности; социальное страхование – 12,3; оптовая и розничная торговля; ремонт автотранспортных средств, мотоциклов, бытовых изделий и предметов личного пользования – 7,6%.

Индекс промышленного производства по сравнению с 2016 г. составил 99,6%, по видам деятельности «Добыча полезных ископаемых» – 94,3%, «Обрабатывающие производства» – 118,8%, «Обеспечение электрической энергией, газом и паром; кондиционирование воздуха» – 85,5%, «Водоснабжение; водоотведение, организация сбора и утилизации отходов, деятельность по ликвидации загрязнений» – 97,8%. В объеме отгруженных товаров собственного производства, выполненных работ и услуг собственными силами по добыче полезных ископаемых республика занимает 64 место в России (в федеральном округе – 7), по обрабатывающим производствам – 83 (8), по обеспечению электрической энергией, газом и паром; кондиционированию воздуха – 84 (8), по водоснабжению; водоотведению, организации сбора и утилизации отходов, деятельности по ликвидации загрязнений – 82 (8).

Сельское хозяйство играет главную роль в экономике республики. Развито крупное отгонно-пастбищное скотоводство. В животноводстве преобладает тонкорунное овцеводство, разводят крупный рогатый скот.

Оборот розничной торговли составил 19,6 млрд. руб., или 100,0% (в сопоставимых ценах) к 2016 г. По уровню оборота розничной торговли на душу населения республика заняла 83 место в Российской Федерации (в 2016 г. – 84 место). В структуре оборота розничной торговли удельный вес пищевых продуктов, включая напитки, и табачных изделий составил 54,4%, непродовольственных товаров – 45,6% (в 2016 г. – соответственно 54,3 и 45,7%).

Оборот общественного питания составил 0,6 млрд. руб., или 105,6% (в сопоставимых ценах) к 2016 г.

Сальдированный финансовый результат (прибыль минус убыток) деятельности организаций составил 745 млн. руб.

В объеме инвестиций в основной капитал 47,7% заняли собственные средства, 52,3% – привлеченные средства.

Объем финансовых вложений, поступивших в экономику республики, составил 236 млн. руб.

Внешнеторговый оборот республики составил 0,5 млн. долл. США, в том числе экспорт – 0,4 млн. долл. США, или 30,7% к уровню 2016 г., импорт – соответственно 0,03 млн. долл. США и 74,0%.

**УДЕЛЬНЫЙ ВЕС РЕСПУБЛИКИ  
В ОБЩЕРОССИЙСКИХ ОСНОВНЫХ  
ЭКОНОМИЧЕСКИХ ПОКАЗАТЕЛЯХ**

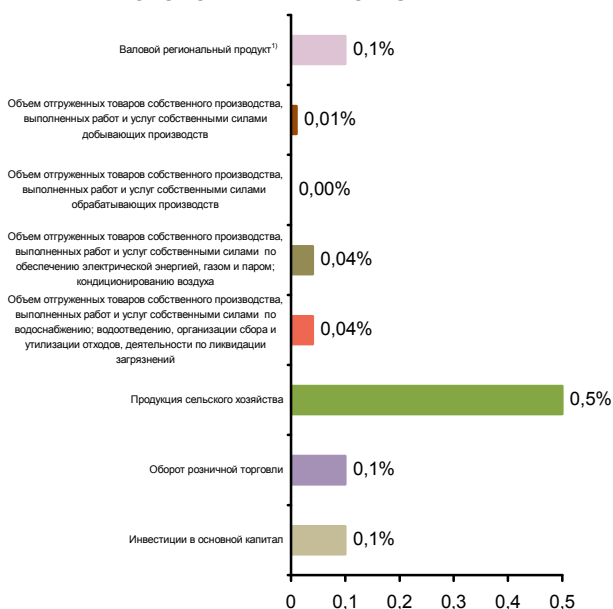

**СТРУКТУРА ВАЛОВОГО РЕГИОНАЛЬНОГО ПРОДУКТА  
ПО ВИДАМ ДЕЯТЕЛЬНОСТИ<sup>1)</sup>**  
(в текущих основных ценах)



<sup>1)</sup> 2016 г.



**СТРУКТУРА ОБЪЕМА ОТГРУЖЕННЫХ ТОВАРОВ СОБСТВЕННОГО ПРОИЗВОДСТВА, ВЫПОЛНЕННЫХ РАБОТ И УСЛУГ СОБСТВЕННЫМИ СИЛАМИ ОБРАБАТЫВАЮЩИХ ПРОИЗВОДСТВ ПО ВИДАМ ДЕЯТЕЛЬНОСТИ**

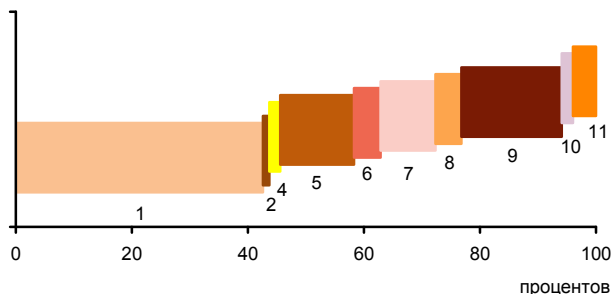

- 1 - Производство пищевых продуктов; производство напитков; производство табачных изделий (42,6%)
- 2 - Производство текстильных изделий; производство одежды; производство кожи и изделий из кожи (1,1%)
- 3 - Обработка древесины и производство изделий из дерева и пробки, кроме мебели, производство изделий из соломки и материалов для плетения (0,0%)
- 4 - Производство бумаги и бумажных изделий; деятельность полиграфическая и копирование носителей информации (1,9%)
- 5 - Производство кокса и нефтепродуктов; производство резиновых и пластмассовых изделий (12,7%)
- 6 - Производство химических веществ и химических продуктов; производство лекарственных средств и материалов, применяемых в медицинских целях (4,6%)
- 7 - Производство прочей неметаллической минеральной продукции (9,4%)
- 8 - Производство металлургическое; производство готовых металлических изделий, кроме машин и оборудования (4,5%)
- 9 - Производство компьютеров, электронных и оптических изделий; производство электрического оборудования (17,3%)
- 10 - Производство мебели; производство прочих готовых изделий (1,9%)
- 11 - Ремонт и монтаж машин и оборудования (4,0%)

**УДЕЛЬНЫЙ ВЕС ПРОДУКЦИИ РАСТЕНИЕВОДСТВА И ЖИВОТНОВОДСТВА В ПРОДУКЦИИ СЕЛЬСКОГО ХОЗЯЙСТВА**

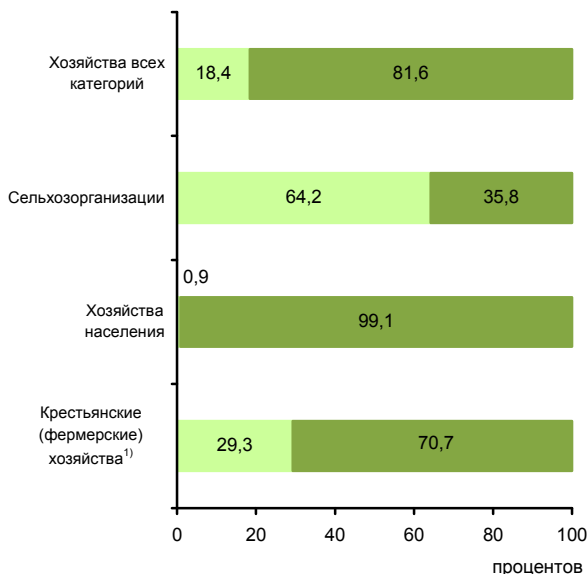

■ Продукция растениеводства ■ Продукция животноводства

<sup>1)</sup> Включая индивидуальных предпринимателей.

**СТРУКТУРА ВНЕШНЕЙ ТОРГОВЛИ**

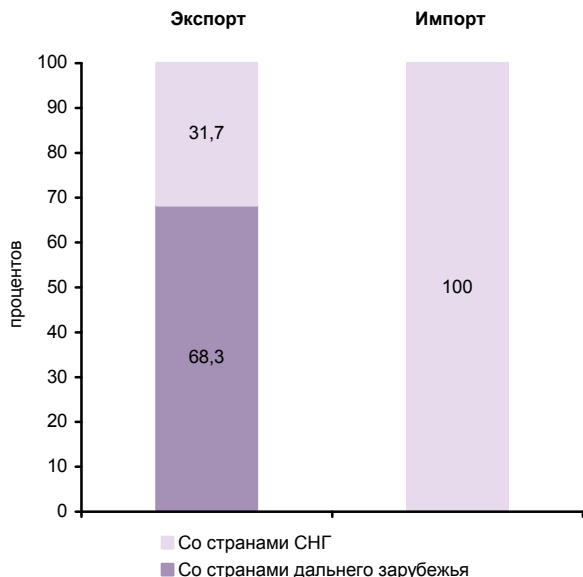

**СТРУКТУРА ДЕНЕЖНЫХ ДОХОДОВ НАСЕЛЕНИЯ**  
(в процентах от общего объема денежных доходов населения)



**ОСНОВНЫЕ СОЦИАЛЬНО-ЭКОНОМИЧЕСКИЕ ПОКАЗАТЕЛИ**

	2005	2010	2011	2012	2013	2014	2015	2016	2017
<b>НАСЕЛЕНИЕ</b>									
Численность населения (оценка на конец года), тыс. человек	293,5	288,9	286,7	284,1	282,0	280,5	278,8	277,8	275,4
в том числе:									
мужчины	140,8	139,0	137,7	136,5	135,3	134,6	133,8	133,4	132,2
женщины	152,7	149,9	149,0	147,6	146,7	145,9	145,0	144,4	143,2
Из общей численности – население в трудоспособном возрасте, тыс. человек	188,4	183,1	179,0	174,2	169,9	165,8	161,6	158,1	154,2
Число родившихся на 1000 человек населения	12,9	15,3	14,6	15,0	14,6	14,1	13,6	12,4	11,0
Число умерших на 1000 человек населения	11,4	11,0	10,1	10,1	9,9	9,9	9,8	9,8	9,9
Естественный прирост, убыль (-) на 1000 человек населения	1,5	4,3	4,5	4,9	4,7	4,2	3,8	2,6	1,1
Ожидаемая продолжительность жизни при рождении, число лет:									
все население	67,24	69,35	70,80	71,22	71,35	72,03	72,15	73,35	73,54
мужчины	61,17	63,85	65,18	65,78	65,65	67,01	67,01	67,78	68,55
женщины	73,87	75,08	76,62	76,83	77,25	77,03	77,31	78,94	78,43
<b>ТРУД</b>									
Среднегодовая численность занятых <sup>1)</sup> , тыс. человек	116,7	114,6	113,6	113,0	112,3	111,9	111,8	112,3	111,1
Численность работников, занятых в государственных органах и органах местного самоуправления, тыс. человек	5,7	6,4	6,3	6,2	6,0	7,9	7,4	7,1	7,3
Численность безработных, тыс. человек	26,7	22,0	21,2	19,1	17,7	16,0	15,4	15,3	13,9
Уровень безработицы, процентов	18,0	14,8	14,2	13,1	12,5	10,9	10,7	10,6	10,0
Численность незанятых граждан, обратившихся за содействием в поиске подходящей работы в органы службы занятости населения (на конец года), тыс. человек	4,6	4,7	4,6	3,3	3,3	3,1	3,0	2,8	2,6
из них признаны безработными	4,5	4,7	4,6	3,2	3,3	3,0	3,0	2,7	2,6
<b>УРОВЕНЬ ЖИЗНИ НАСЕЛЕНИЯ И СОЦИАЛЬНАЯ СФЕРА</b>									
Среднедушевые денежные доходы (в месяц), руб.	2392	7774	8829	10190	11311	12398	14230	14351	14730
Реальные денежные доходы населения, в процентах к предыдущему году	91,8	102,6	101,7	107,1	101,5	102,3	98,9	94,2	97,9
Потребительские расходы в среднем на душу населения (в месяц), руб.	1443	3867	4742	5657	6199	6858	7050	7441	7940
Среднемесячная номинальная начисленная заработная плата работников организаций, руб.	4495	11601	12559	15041	17471	19341	20109	21318	22919
Средний размер назначенных пенсий <sup>2)</sup> , руб.	2248	6581	7139	7877	8598	9320	10306	10586	11337
Реальный размер назначенных пенсий <sup>2)</sup> , в процентах к предыдущему году	113,7	107,2	103,4	101,6	102,4	97,6	101,9	97,7	103,9
Численность пенсионеров, состоящих на учете в системе Пенсионного фонда Российской Федерации, тыс. человек	66	70	71	72	73	74	76	78	78
Удельный вес численности населения с денежными доходами ниже величины прожиточного минимума в общей численности населения субъекта, процентов	61,1	35,7	35,8	30,7	35,4	34,7	33,6	31,6	27,3
Потребление продуктов питания на душу населения в год, кг:									
мясо и мясопродукты, включая субпродукты II категории и жир-сырец	85	...	...	...	...	...	...	...	115 <sup>3)</sup>
молоко и молочные продукты	264	...	...	...	...	...	...	...	226 <sup>3)</sup>
хлебные продукты (хлеб и макаронные изделия в пересчете на муку, мука, крупа, бобовые)	114	121	120	115	116	117	120	122	123



**ЮЖНЫЙ ФЕДЕРАЛЬНЫЙ ОКРУГ  
РЕСПУБЛИКА КАЛМЫКИЯ**

Продолжение

	2005	2010	2011	2012	2013	2014	2015	2016	2017
Общая площадь жилых помещений, приходящаяся в среднем на одного жителя (на конец года) <sup>3)</sup> – всего, м <sup>2</sup>	19,9	21,5	22,0	22,2	22,8	23,3	24,0	24,3	24,2
в городских поселениях	21,5	24,0	24,7	25,1	26,0	26,8	27,9	28,3	28,6
в сельской местности	18,6	19,6	20,0	19,8	20,1	20,5	20,7	20,9	20,6
Численность граждан, пользующихся социальной поддержкой по оплате жилого помещения и коммунальных услуг, тыс. человек	82,9	79,6	77,5	78,2	76,2	76,6	78,0	75,5	77,9
Среднемесячный размер социальной поддержки на одного пользователя, руб.	104	347	413	437	495	440	535	539	620
Число семей, получивших субсидии на оплату жилого помещения и коммунальных услуг, тыс.	3,7	2,6	2,2	2,1	2,4	2,4	2,4	2,5	2,3
Среднемесячный размер субсидий на одну семью, руб.	439	531	561	568	732	1102	1013	1014	1110
Численность детей, стоящих на учете для определения в дошкольные образовательные организации <sup>5)</sup> :									
всего, человек	1687	7216	9675	9211	8929	5461	3772	3487	4283
на 1000 детей в возрасте 1-6 лет	86	316	404	380	363	225	157	149	191
Охват детей дошкольным образованием, в процентах от численности детей соответствующего возраста	49,9	48,5	48,6	50,9	53,1	57,4	60,1	63,5	65,8
Число организаций, осуществляющих образовательную деятельность по образовательным программам начального, основного и среднего общего образования (на начало учебного года)	207	171	167	167	167	165	166	174	164
Численность обучающихся по образовательным программам начального, основного и среднего общего образования, тыс. человек	42	32	32	32	31	31	32	33	33
Численность студентов, обучающихся по образовательным программам среднего профессионального образования, тыс. человек									
в том числе по программам подготовки:									
квалифицированных рабочих, служащих	3,3	2,0	1,5	1,5	1,5	1,5	1,3	1,2	1,1
специалистов среднего звена	6,1	5,0	4,7	4,7	3,9	5,1	5,3	5,7	6,0
Численность студентов, обучающихся по программам бакалавриата, специалитета, магистратуры, тыс. человек	11,5	13,1	12,7	12,1	9,7	9,2	8,5	9,7	8,2
Численность врачей, человек:									
всего, тыс.	1,4	1,4	1,4	1,5	1,5	1,5	1,5	1,4	1,5
на 10 000 человек населения	48,7	46,7	50,1	51,9	53,5	54,1	53,3	52,0	53,7
Численность среднего медицинского персонала, человек:									
всего, тыс.	4,0	3,4	3,3	3,2	3,3	3,3	3,2	3,1	3,0
на 10 000 человек населения	134,6	118,4	116,8	114,0	116,3	116,4	113,1	112,5	110,2
Число больничных организаций	34	23	29	29	25	24	24	24	24
Число больничных коек:									
всего, тыс.	3,9	2,7	2,7	2,6	2,6	2,5	2,4	2,2	2,2
на 10 000 человек населения	134	95	96	92	93	87	86	77	78
Число амбулаторно-поликлинических организаций	108	44	44	43	49	51	48	46	47
Мощность амбулаторно-поликлинических организаций, посещений в смену:									
всего, тыс.	7,5	7,0	7,1	7,7	7,8	7,8	7,6	7,6	7,6
на 10 000 человек населения	256	241	249	272	275	280	271	272	277
Число зарегистрированных преступлений:									
всего, тыс.	5,5	4,1	3,8	3,7	3,5	2,9	3,2	3,0	3,0
на 100 000 человек населения	1861	1401	1320	1311	1220	1029	1135	1060	1095
<b>ВАЛОВОЙ РЕГИОНАЛЬНЫЙ ПРОДУКТ</b>									
Валовой региональный продукт:									
всего, млн. руб.	9686	24404	29319	35898	41166	46681	51958	56045	...
на душу населения, руб.	33018	84359	101873	125774	145421	165950	185799	201407	...
Индекс физического объема валового регионального продукта, в процентах к предыдущему году	106,8	96,4	102,2	100,0	102,6	104,7	95,9	98,1	...



	2005	2010	2011	2012	2013	2014	2015	2016	2017
<b>ИНВЕСТИЦИИ</b>									
Инвестиции в основной капитал (в фактически действовавших ценах), млн. руб.	3062	6970	9779	13825	15283	22609	16605	9139	10448
Индекс физического объема инвестиций в основной капитал, в процентах к предыдущему году	120,0	77,5	132,1	127,3	104,1	140,5	64,2	48,3	100,1
Удельный вес инвестиций в основной капитал, финансируемых за счет бюджетных средств, в общем объеме инвестиций, процентов	56,9	41,3	32,1	23,3	28,7	22,9	25,6	39,8	29,7
в том числе за счет федерального бюджета	38,7	33,6	23,5	21,2	25,0	18,8	20,8	30,6	17,4
<b>ОСНОВНЫЕ ФОНДЫ</b>									
Наличие основных фондов <sup>6)</sup> (на конец года; по полной учетной стоимости), млн. руб.	58485	119600	113426	113022	124357	151392	175274	195857	203657
Ввод в действие основных фондов, млн. руб.	9896	4784	4348	5626	6279	10806	19258	16568	6758
Степень износа основных фондов <sup>7)</sup> (на конец года), процентов	35,3	42,3	44,9	48,2	49,1	49,3	44,3	45,8	49,8
Удельный вес полностью изношенных основных фондов <sup>7)</sup> (на конец года; по полной учетной стоимости; в процентах от общего объема основных фондов)	7,6	8,9	9,0	9,0	9,4	6,7	5,4	4,9	5,7
<b>ПРЕДПРИЯТИЯ И ОРГАНИЗАЦИИ</b>									
Число предприятий и организаций (на конец года; по данным государственной регистрации)	17330	8223	8003	7153	5823	5503	5433	4739	4252
Число малых предприятий <sup>8)</sup> (на конец года)		1626	876	893	1024	1091	1762	1514	1853
<b>ПРОМЫШЛЕННОЕ ПРОИЗВОДСТВО</b>									
Объем отгруженных товаров собственного производства, выполненных работ и услуг собственными силами по видам деятельности, млн. руб.:									
добыча полезных ископаемых								...	...
обрабатывающие производства								738	1235
обеспечение электрической энергией, газом и паром; кондиционирование воздуха								2758	2054
водоснабжение; водоотведение, организация сбора и утилизации отходов, деятельность по ликвидации загрязнений								388	395
Индекс промышленного производства <sup>10)</sup> , в процентах к предыдущему году	99,6	113,3	75,4	89,8	108,3	103,2	98,8	109,3	99,6
Индекс производства по видам деятельности, в процентах к предыдущему году:									
добыча полезных ископаемых							96,6	115,7	94,3
обрабатывающие производства							108,8	88,2	118,8
обеспечение электрической энергией, газом и паром; кондиционирование воздуха							90,0	150,3	85,5
водоснабжение; водоотведение, организация сбора и утилизации отходов, деятельность по ликвидации загрязнений							93,1	88,4	97,8
<b>СЕЛЬСКОЕ ХОЗЯЙСТВО</b>									
Продукция сельского хозяйства в хозяйствах всех категорий (в фактически действовавших ценах), млн. руб.	4445	...	...	...	...	...	...	26735 <sup>3)</sup>	27084 <sup>3)</sup>
Индекс производства продукции сельского хозяйства в хозяйствах всех категорий, в процентах к предыдущему году	105,8	...	...	...	...	...	...	102,2 <sup>3)</sup>	101,1 <sup>3)</sup>



**ЮЖНЫЙ ФЕДЕРАЛЬНЫЙ ОКРУГ  
РЕСПУБЛИКА КАЛМЫКИЯ**

Продолжение

	2005	2010	2011	2012	2013	2014	2015	2016	2017
Посевная площадь всех сельскохозяйственных культур в хозяйствах всех категорий, тыс. га	275,1	300,3	267,4	230,7	266,8	239,2	266,4	264,0	286,5
Структура посевных площадей сельскохозяйственных культур в хозяйствах всех категорий, в процентах от всей посевной площади:									
зерновые и зернобобовые культуры	73,3	72,6	74,1	79,3	82,9	81,0	81,6	78,3	84,6
технические культуры	13,6	10,4	10,1	8,9	5,9	3,9	4,0	5,9	4,2
картофель и овощебахчевые культуры	1,3	1,4	1,4	1,1	0,9	0,9	1,0	0,9	0,6
кормовые культуры	11,8	15,5	14,4	10,7	10,4	14,2	13,4	14,9	10,6
Поголовье скота в хозяйствах всех категорий (на конец года), тыс. голов:									
крупный рогатый скот	245,1	509,5	596,3	628,6	617,0	565,0	537,8	511,0	481,9
в том числе коровы	111,9	305,3	367,8	384,9	378,2	357,6	344,6	327,3	310,3
свины	37,7	19,3	17,3	13,0	11,3	9,8	10,4	14,1	11,4
овцы и козы	1863,5	2304,8	2411,3	2554,9	2672,2	2671,2	2712,0	2843,5	2799,7
Производство в хозяйствах всех категорий, тыс. т:									
зерно (в весе после доработки)	343,8	277,0	359,7	160,8	197,5	301,7	351,3	505,7	597,6
семена подсолнечника (в весе после доработки) <sup>1)</sup>	26,0	3,5	6,4	3,8	3,2	3,6	1,4	4,2	7,4
картофель	7,6	7,7	7,3	4,8	6,0	7,6	6,7	6,4	6,8
овощи	15,7	16,6	26,3	17,5	17,2	14,4	14,4	12,6	14,1
скот и птица на убой (в убойном весе)	24,3	44,6	49,7	54,5	57,0	65,3	66,9	68,5	70,0
молоко	82,7	96,1	100,7	99,1	88,0	84,3	75,1	70,3	67,2
яйца, млн. шт.	64,5	30,1	29,1	26,6	23,0	21,0	19,3	18,5	18,0
<b>СТРОИТЕЛЬСТВО</b>									
Число действующих строительных организаций	68	88	122	97	135	144	141	199	226
Объем работ, выполненных по виду деятельности «Строительство» (в фактически действовавших ценах), млн. руб.	1912,1	2937,8	2891,6	3604,1	3862,8	8124,0	3525,6	1320,8	2025,8
Индекс физического объема работ, выполненных по виду деятельности «Строительство», в процентах к предыдущему году	112,1	89,1	92,6	110,3	100,5	195,5	37,9	32,7	129,0
Ввод в действие жилых домов, тыс. м <sup>2</sup> общей площади жилых помещений	49	87	104	85	111	125	126	71	96
Удельный вес жилых домов, построенных населением за счет собственных и привлеченных средств, в общем вводе жилья, процентов	63,7	54,8	50,9	51,6	41,2	40,0	33,9	38,5	56,8
Ввод в действие мощностей:									
дошкольных образовательных организаций, мест	-	-	-	-	490	50	767	645	25
общеобразовательных организаций, учебных мест	75	-	-	-	-	348	104	-	1140
больничных организаций, коек	10	-	60	90	40	30	-	-	-
амбулаторно-поликлинических организаций, посещений в смену	-	-	152	11	38	93	8	-	-
<b>ТОРГОВЛЯ И УСЛУГИ НАСЕЛЕНИЮ</b>									
Оборот розничной торговли (в фактически действовавших ценах):									
всего, млн. руб.	3878	9817	12362	14592	15961	17659	17905	18803	19632
на душу населения, руб.	13220	33936	42953	51125	56382	62779	64025	67572	70974
Индекс физического объема оборота розничной торговли, в процентах к предыдущему году	114,7	106,0	114,3	111,1	101,2	104,1	87,3	98,2	100,0
Оборот общественного питания (в фактически действовавших ценах), млн. руб.	195	426	447	478	537	502	499	508	569
Индекс физического объема оборота общественного питания, в процентах к предыдущему году	134,3	106,5	93,5	99,2	102,5	90,2	92,9	94,7	105,6
Объем платных услуг населению (в фактически действовавших ценах), млн. руб.	1152	3111	3455	3875	4290	4608	4869	5030	5458
Индекс физического объема платных услуг населению, в процентах к предыдущему году	109,4	101,6	100,3	107,9	100,5	102,3	100,0	99,5	104,9





	2005	2010	2011	2012	2013	2014	2015	2016	2017	
<b>ТРАНСПОРТ</b>										
Эксплуатационная длина железнодорожных путей общего пользования (на конец года), км	165	165	165	165	165	165	165	165	165	
Протяженность автомобильных дорог общего пользования с твердым покрытием (на конец года), км	2882	3115	2986	3217	3403	3533	3496	3605	3675	
Грузооборот автомобильного транспорта, млн. т.км	148	94	88	88	87	79	73	56	60	
Пассажирооборот автобусного транспорта общего пользования, млн. пассажиро-километров	245	387	427	445	401	367	371	383	267	
<b>ИНФОРМАЦИОННЫЕ И КОММУНИКАЦИОННЫЕ ТЕХНОЛОГИИ</b>										
Удельный вес домашних хозяйств, имеющих широкополосный доступ к сети Интернет, в общем числе домашних хозяйств, процентов							49,2	67,1	63,9	71,2
Удельный вес населения, использовавшего сеть Интернет, в общей численности населения, процентов							65,5	74,3	77,9	81,3
Удельный вес организаций, использовавших широкополосный доступ к сети Интернет, в общем числе обследованных организаций, процентов		64,1	62,1	75,7	83,3	81,9	77,7	74,0	76,1	
Число подключенных абонентских устройств мобильной связи на 1000 человек населения (на конец года), шт.	1042,4	1571,0	1634,4	1632,5	1726,6	1652,1	1564,6	1486,4	1441,7	
Число активных абонентов широкополосного доступа к сети Интернет на 100 человек населения (на конец года):										
фиксированного			4,5	6,1	7,6	8,5	9,6	8,7	8,8	
мобильного			57,7	59,4	65,7	66,6	68,4	68,6	67,9	
<b>ФИНАНСЫ</b>										
Доходы консолидированного бюджета субъекта, млн. руб.	3791	9237	9452	11961	10209	10712	11257	11637	12916	
из них доходы муниципальных образований	1533	3902	3890	5176	4784	5561	5139	5620	6339	
Расходы консолидированного бюджета субъекта, млн. руб.	4339	9382	9741	10106	11774	11339	12364	12196	13514	
из них расходы муниципальных образований	1874	3933	3906	4470	5442	5453	5278	5944	6460	
Поступление налогов, сборов и иных обязательных платежей в бюджетную систему Российской Федерации, млн. руб.	3284	3135	3461	5714	4383	4537	4078	4839	8101	
Задолженность по налогам и сборам в бюджетную систему Российской Федерации, млн. руб.	18814	3487	2426	2272	2135	1260	871	850	1580	
<b>ЦЕНЫ</b>										
Индекс потребительских цен (декабрь к декабрю предыдущего года), процентов	110,9	112,6	107,2	107,6	107,8	111,1	111,4	105,4	103,3	
Стоимость фиксированного набора потребительских товаров и услуг (на конец года): руб.	4109,1	7684,6	8113,6	8979,0	9769,9	11073,2	12256,6	12953,4	13535,3	
в процентах к среднероссийской стоимости	87	88	88	91	91	92	91	91	92	

<sup>1)</sup> Начиная с 2015 г. данные рассчитаны в соответствии с актуализированной методикой расчета баланса трудовых ресурсов и оценки затрат труда.

<sup>2)</sup> Данные за 2016-2017 гг. приведены не включая единовременную денежную выплату в размере 5 тысяч рублей, назначенную в соответствии с Федеральным законом от 22 ноября 2016 г. № 385-ФЗ. Средний размер назначенных пенсий, включая единовременную денежную выплату, составил по состоянию на 1 января 2017 г. – 15586 рублей, реальный размер назначенных пенсий по состоянию на 1 января 2017 г. – 143,9%, по состоянию на 1 января 2018 г. – 70,6%.

<sup>3)</sup> Первая оценка данных с учетом итогов Всероссийской сельскохозяйственной переписи 2016 года. Окончательные данные, пересчитанные с учетом итогов Всероссийской сельскохозяйственной переписи 2016 года, будут опубликованы в официальных изданиях Росстата 2019 года.

<sup>4)</sup> В связи с отсутствием нормативно-правового акта, устанавливающего порядок государственного учета жилищного фонда в Российской Федерации, в том числе его государственного технического учета (включая техническую инвентаризацию), официальная статистическая информация за 2013-2017 гг. сформирована не по полному кругу единиц учета.

<sup>5)</sup> Начиная с 2015 г. по данным Минпросвещения России. Данные выгружены из федерального сегмента электронной очереди по состоянию на 31 декабря 2017 г.

<sup>6)</sup> С учетом переоценки (см. методологические пояснения к разделу).

<sup>7)</sup> По коммерческим организациям (без субъектов малого предпринимательства).

<sup>8)</sup> Данные за 2010 и 2015 гг. приведены по итогам сплошного наблюдения за деятельностью субъектов малого и среднего предпринимательства.

<sup>9)</sup> Данные не публикуются в целях обеспечения конфиденциальности первичных статистических данных, полученных от организаций, в соответствии с Федеральным законом от 29.11.2007 № 282-ФЗ "Об официальном статистическом учете и системе государственной статистики в Российской Федерации" (п.5 ст.4, ч.1 ст.9).

<sup>10)</sup> С 2015 г. данные приведены по агрегированному индексу производства по видам экономической деятельности «Добыча полезных ископаемых», «Обрабатывающие производства», «Обеспечение электрической энергией, газом и паром; кондиционирование воздуха», «Водоснабжение; водоотведение, организация сбора и утилизации отходов, деятельность по ликвидации загрязнений» (ОКВЭД2), до 2015 г. – по видам экономической деятельности «Добыча полезных ископаемых», «Обрабатывающие производства», «Производство и распределение электроэнергии, газа и воды» (ОКВЭД).

<sup>11)</sup> 2005 г. – в первоначально оприходованном весе.



# РЕСПУБЛИКА КРЫМ



Площадь территории – 26,1 тыс. км<sup>2</sup>

Климат умеренного пояса (атлантико-континентальный)

Средняя температура января 2017 г.<sup>1)</sup>: -1,4°С

Средняя температура июля 2017 г.<sup>1)</sup>: +23,0°С

Население (оценка на 1 января 2018 г.), тыс. человек:

все население – 1913,7

городское – 974,8

сельское – 938,9

Национальная структура населения

(по переписи на 14 октября 2014 г.), процентов

к населению, указавшему национальную принадлежность:

русские – 65,2

греки – 0,1

украинцы – 16,0

болгары – 0,1

крымские татары – 12,6

немцы – 0,1

татары – 2,3

караимы – 0,03

белорусы – 1,0

крымчаки – 0,01

армяне – 0,5

другие национальности – 1,8

азербайджанцы – 0,3

Наиболее крупные города

(число жителей – оценка на 1 января 2018 г.), тыс. человек:

**Симферополь** – 341,8

Керчь – 150,6

Евпатория – 106,8

Ялта – 79,4

Феодосия – 67,9

Плотность населения (на 1 января 2018 г.) – 73,4 человека на 1 км<sup>2</sup>

Муниципальные образования (на 1 января 2018 г.) – 279

в том числе:

муниципальные районы – 14

городские округа – 11

городские поселения – 4

сельские поселения – 250

## РАСПРЕДЕЛЕНИЕ ЧИСЛА МИГРАНТОВ ПО ОСНОВНЫМ ПОТОКАМ ПЕРЕДВИЖЕНИЯ в 2017 г.

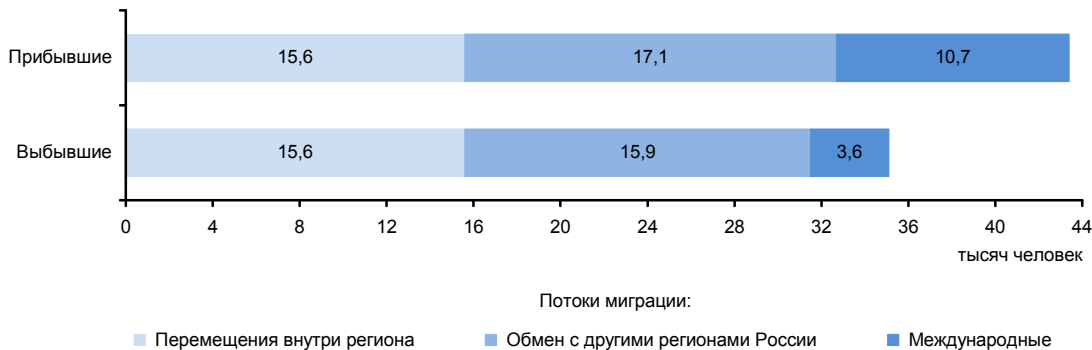

<sup>1)</sup> Данные по Республике Крым и г. Севастополю.

## ЭКОНОМИКА РЕСПУБЛИКИ в 2017 г.

В структуре валового регионального продукта в 2016 г. основными видами экономической деятельности являлись: оптовая и розничная торговля; ремонт автотранспортных средств, мотоциклов, бытовых изделий и предметов личного пользования – 15,3%; сельское хозяйство, охота и лесное хозяйство – 13,3; операции с недвижимым имуществом, аренда и предоставление услуг – 11,5; государственное управление и обеспечение военной безопасности, социальное страхование – 10,9; обрабатывающие производства – 9,1%.

Индекс промышленного производства по сравнению с 2016 г. составил 104,5%, по видам деятельности «Добыча полезных ископаемых» – 114,6%, «Обрабатывающие производства» – 117,8%, «Обеспечение электрической энергией, газом и паром; кондиционирование воздуха» – 84,8%, «Водоснабжение; водоотведение, организация сбора и утилизации отходов, деятельность по ликвидации загрязнений» – 108,8%. В объеме отгруженных товаров собственного производства, выполненных работ и услуг собственными силами по добыче полезных ископаемых республика занимает 46 место в России (в федеральном округе – 5), по обрабатывающим производствам – 64 (4), по обеспечению электрической энергией, газом и паром; кондиционированию воздуха – 46 (4), по водоснабжению; водоотведению, организации сбора и утилизации отходов, деятельности по ликвидации загрязнений – 45 (4).

В сельском хозяйстве развиты мясомолочное животноводство, свиноводство, птицеводство, пчеловодство, растениеводство (выращивание зерновых культур, подсолнечника, фруктов и овощей).

Оборот розничной торговли составил 229,9 млрд. руб. или 101,9% (в сопоставимых ценах) к 2016 г. По уровню оборота розничной торговли на душу населения республика так же, как и в 2016 г., заняла 76 место в Российской Федерации. В структуре оборота розничной торговли удельный вес пищевых продуктов, включая напитки, и табачных изделий составил 47,8%, непродовольственных товаров – 52,2% (в 2016 г. – соответственно 48,1 и 51,9%).

Оборот общественного питания составил 10,3 млрд. руб. или 101,1% (в сопоставимых ценах) к 2016 г.

Сальдированный финансовый результат (прибыль минус убыток) деятельности организаций составил 48987 млн. руб.

В объеме инвестиций в основной капитал 15,3% заняли собственные средства, 84,7% - привлеченные средства.

Объем финансовых вложений, поступивших в экономику республики, составил 19309 млн. руб.

Сальдо прямых иностранных инвестиций, по данным Банка России, составило -60 млн. долл. США<sup>1)</sup>.

Внешнеторговый оборот республики составил 93,6 млн. долл. США, в том числе экспорт – 30,0 млн. долл. США, или 62,9% к уровню 2016 г., импорт - соответственно 63,6 млн. долл. США и 94,6%.

<sup>1)</sup> Знак (-) означает снижение.

### УДЕЛЬНЫЙ ВЕС РЕСПУБЛИКИ В ОБЩЕРОССИЙСКИХ ОСНОВНЫХ ЭКОНОМИЧЕСКИХ ПОКАЗАТЕЛЯХ

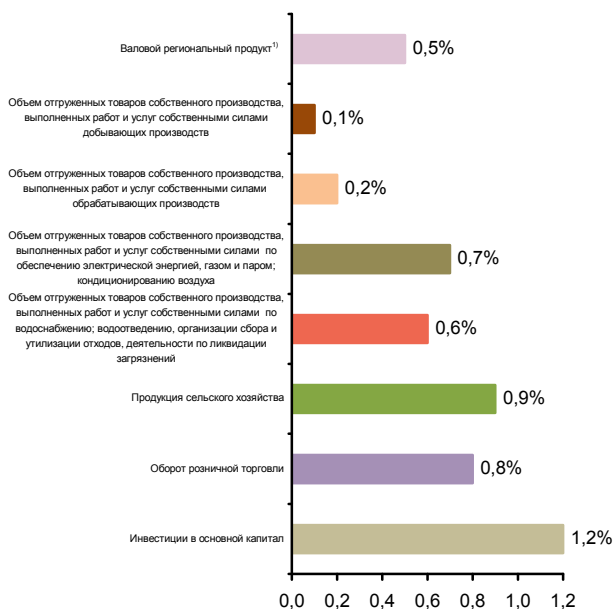

<sup>1)</sup> 2016 г.

### СТРУКТУРА ВАЛОВОГО РЕГИОНАЛЬНОГО ПРОДУКТА ПО ВИДАМ ДЕЯТЕЛЬНОСТИ (в текущих основных ценах)



**СТРУКТУРА ОБЪЕМА ОТГРУЖЕННЫХ ТОВАРОВ СОБСТВЕННОГО ПРОИЗВОДСТВА, ВЫПОЛНЕННЫХ РАБОТ И УСЛУГ СОБСТВЕННЫМИ СИЛАМИ ОБРАБАТЫВАЮЩИХ ПРОИЗВОДСТВ ПО ВИДАМ ДЕЯТЕЛЬНОСТИ**

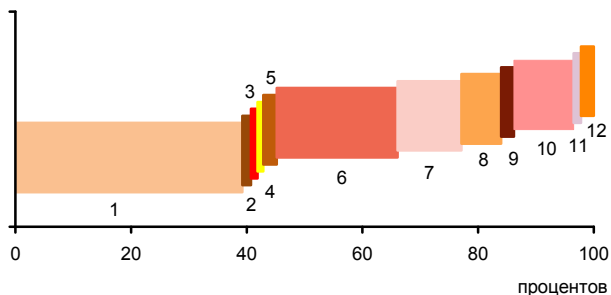

- 1 - Производство пищевых продуктов; производство напитков; производство табачных изделий (42,2%)
- 2 - Производство текстильных изделий; производство одежды; производство кожи и изделий из кожи (0,5%)
- 3 - Обработка древесины и производство изделий из дерева и пробки, кроме мебели, производство изделий из соломки и материалов для плетения (0,2%)
- 4 - Производство бумаги и бумажных изделий; деятельность полиграфическая и копирование носителей информации (1,0%)
- 5 - Производство кокса и нефтепродуктов; производство резиновых и пластмассовых изделий (2,3%)
- 6 - Производство химических веществ и химических продуктов; производство лекарственных средств и материалов, применяемых в медицинских целях (20,9%)
- 7 - Производство прочей неметаллической минеральной продукции (11,0%)
- 8 - Производство металлургическое; производство готовых металлических изделий, кроме машин и оборудования (6,9%)
- 9 - Производство компьютеров, электронных и оптических изделий; производство электрического оборудования (2,2%)
- 10 - Производство машин и оборудования, не включенных в другие группировки; производство автотранспортных средств, прицепов и полуприцепов; производство прочих транспортных средств и оборудования (10,3%)
- 11 - Производство мебели; производство прочих готовых изделий (0,3%)
- 12 - Ремонт и монтаж машин и оборудования (2,2%)

**УДЕЛЬНЫЙ ВЕС ПРОДУКЦИИ РАСТЕНИЕВОДСТВА И ЖИВОТНОВОДСТВА В ПРОДУКЦИИ СЕЛЬСКОГО ХОЗЯЙСТВА**

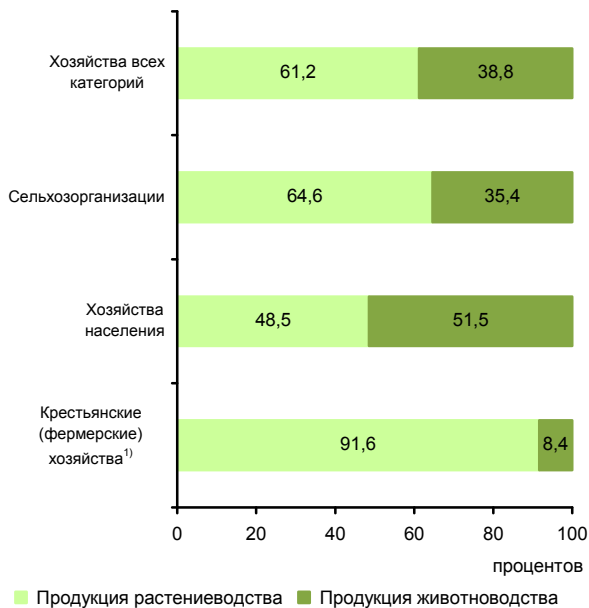

<sup>1)</sup> Включая индивидуальных предпринимателей.

**СТРУКТУРА ВНЕШНЕЙ ТОРГОВЛИ**

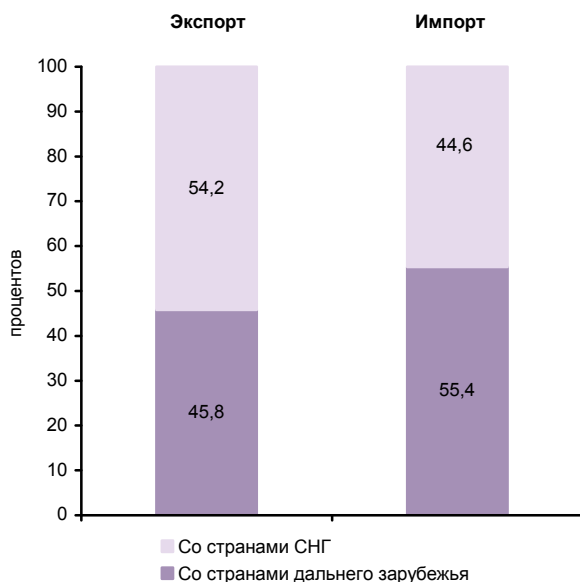

**СТРУКТУРА ДЕНЕЖНЫХ ДОХОДОВ НАСЕЛЕНИЯ**  
(в процентах от общего объема денежных доходов населения)



**ОСНОВНЫЕ СОЦИАЛЬНО-ЭКОНОМИЧЕСКИЕ ПОКАЗАТЕЛИ**

	2014	2015	2016	2017
<b>НАСЕЛЕНИЕ</b>				
Численность населения (оценка на конец года), тыс. человек	1895,9	1907,1	1912,2	1913,7
в том числе:				
мужчины	870,8	876,9	880,1	881,1
женщины	1025,1	1030,2	1032,1	1032,6
Из общей численности – население в трудоспособном возрасте, тыс. человек	1063,1	1054,9	1044,0	1031,7
Число родившихся на 1000 человек населения	12,9	12,6	12,0	10,9
Число умерших на 1000 человек населения	15,3	15,3	15,2	14,4
Естественный прирост, убыль (-) на 1000 человек населения	-2,4	-2,7	-3,2	-3,5
Ожидаемая продолжительность жизни при рождении, число лет:				
все население	70,74	70,52	70,74	72,00
мужчины	65,65	65,28	65,58	67,08
женщины	75,62	75,63	75,76	76,63
<b>ТРУД</b>				
Среднегодовая численность занятых <sup>1)</sup> , тыс. человек	...	852,7	825,4	840,4
Численность работников, занятых в государственных органах и органах местного самоуправления, тыс. человек	...	25,1	25,2	26,6
Численность безработных, тыс. человек	...	69,2	61,7	58,4
Уровень безработицы, процентов	...	7,2	6,8	6,4
Численность незанятых граждан, обратившихся за содействием в поиске подходящей работы в органы службы занятости населения (на конец года), тыс. человек	...	9,6	7,3	6,7
из них признаны безработными	...	7,4	6,1	5,7
<b>УРОВЕНЬ ЖИЗНИ НАСЕЛЕНИЯ И СОЦИАЛЬНАЯ СФЕРА</b>				
Среднедушевые денежные доходы (в месяц), руб.	...	15658	18071	20128
Реальные денежные доходы населения, в процентах к предыдущему году	...	...	103,6	106,6
Потребительские расходы в среднем на душу населения (в месяц), руб.	...	12975	13585	14251
Среднемесячная номинальная начисленная заработная плата работников организаций, руб.	...	22440	24140	26165
Средний размер назначенных пенсий <sup>2)</sup> , руб.	...	11461	11543	12099
Реальный размер назначенных пенсий <sup>2)</sup> , в процентах к предыдущему году	...	...	94,7	104,0
Численность пенсионеров, состоящих на учете в системе Пенсионного фонда Российской Федерации, тыс. человек	...	565	575	582
Удельный вес численности населения с денежными доходами ниже величины прожиточного минимума в общей численности населения субъекта, процентов	...	23,1	23,0	19,1
Потребление продуктов питания на душу населения в год, кг:				
мясо и мясопродукты, включая субпродукты II категории и жир-сырец	...	...	...	53 <sup>3)</sup>
молоко и молочные продукты	...	...	...	165 <sup>3)</sup>
хлебные продукты (хлеб и макаронные изделия в пересчете на муку, мука, крупа, бобовые)	113	114	113	113



	2014	2015	2016	2017
Общая площадь жилых помещений, приходящаяся в среднем на одного жителя (на конец года) <sup>1)</sup> – всего, м <sup>2</sup>	15,4	16,3	17,1	17,5
в городских поселениях	13,8	14,5	15,4	16,0
в сельской местности	17,1	18,3	18,9	19,1
Численность граждан, пользующихся социальной поддержкой по оплате жилого помещения и коммунальных услуг, тыс. человек		389,6	350,9	350,5
Среднемесячный размер социальной поддержки на одного пользователя, руб.		159	227	312
Число семей, получивших субсидии на оплату жилого помещения и коммунальных услуг, тыс.	...	0,4	0,3	0,3
Среднемесячный размер субсидий на одну семью, руб.	...	98	196	259
Численность детей, стоящих на учете для определения в дошкольные образовательные организации <sup>3)</sup> :				
всего, человек	46649	56199	62606	60329
на 1000 детей в возрасте 1-6 лет	368	417	458	439
Охват детей дошкольным образованием, в процентах от численности детей соответствующего возраста	49,3	48,8	50,8	52,5
Число организаций, осуществляющих образовательную деятельность по образовательным программам начального, основного и среднего общего образования (на начало учебного года)	583	563	565	560
Численность обучающихся по образовательным программам начального, основного и среднего общего образования, тыс. человек	188	186	195	201
Численность студентов, обучающихся по образовательным программам среднего профессионального образования, тыс. человек				
в том числе по программам подготовки:				
квалифицированных рабочих, служащих	10,6	8,3	8,2	8,9
специалистов среднего звена	15,9	17,2	18,3	19,7
Численность студентов, обучающихся по программам бакалавриата, специалитета, магистратуры, тыс. человек	41,7	45,4	43,4	41,9
Численность врачей, человек:				
всего, тыс.	8,0	8,2	8,4	8,4
на 10 000 человек населения	42,2	42,8	44,2	44,1
Численность среднего медицинского персонала, человек:				
всего, тыс.	17,8	19,5	20,5	20,2
на 10 000 человек населения	94,0	102,1	107,2	105,4
Число больничных организаций	61	62	58	57
Число больничных коек:				
всего, тыс.	16,3	14,8	14,5	15,1
на 10 000 человек населения	86,1	77,6	76,0	79
Число амбулаторно-поликлинических организаций	108	328	339	336
Мощность амбулаторно-поликлинических организаций, посещений в смену:				
всего, тыс.	24,9	33,3	33,8	36,1
на 10 000 человек населения	132	175	177	189
Число зарегистрированных преступлений:				
всего, тыс.	18,2	27,8	23,7	21,7
на 100 000 человек населения	968	1464	1244	1135
<b>ВАЛОВОЙ РЕГИОНАЛЬНЫЙ ПРОДУКТ</b>				
Валовой региональный продукт:				
всего, млн. руб.	189439	265971	315919	...
на душу населения, руб.	100526	139873	165434	...
Индекс физического объема валового регионального продукта, в процентах к предыдущему году	...	108,5	106,0	...

	2014	2015	2016	2017
<b>ИНВЕСТИЦИИ</b>				
Инвестиции в основной капитал (в фактически действовавших ценах), млн. руб.	26447	47582	74795	195377
Индекс физического объема инвестиций в основной капитал, в процентах к предыдущему году	...	134,3	136,3	в 2,3р.
Удельный вес инвестиций в основной капитал, финансируемых за счет бюджетных средств, в общем объеме инвестиций, процентов	43,9	43,3	57,4	79,0
в том числе за счет федерального бюджета	21,6	17,6	35,5	72,4
<b>ОСНОВНЫЕ ФОНДЫ</b>				
Наличие основных фондов <sup>6)</sup> (на конец года; по полной учетной стоимости), млн. руб.	1233700	2033676	2055242	2212391
Ввод в действие основных фондов, млн. руб.	11692	25998	59442	101568
Степень износа основных фондов <sup>7)</sup> (на конец года), процентов	63,4	71,7	73,3	68,5
Удельный вес полностью изношенных основных фондов <sup>7)</sup> (на конец года; по полной учетной стоимости, в процентах от общего объема основных фондов)	0,6	1,6	1,8	1,8
<b>ПРЕДПРИЯТИЯ И ОРГАНИЗАЦИИ</b>				
Число предприятий и организаций (на конец года; по данным государственной регистрации)	13990	28632	31880	33077
Число малых предприятий <sup>8)</sup> (на конец года)	12942	17189	22238	22282
<b>ПРОМЫШЛЕННОЕ ПРОИЗВОДСТВО</b>				
Объем отгруженных товаров собственного производства, выполненных работ и услуг собственными силами по видам деятельности, млн. руб.:				
добыча полезных ископаемых			12036	10787
обрабатывающие производства			74103	78647
обеспечение электрической энергией, газом и паром; кондиционирование воздуха			28604	35383
водоснабжение; водоотведение, организация сбора и утилизации отходов, деятельность по ликвидации загрязнений			4821	6175
Индекс промышленного производства <sup>9)</sup> , в процентах к предыдущему году	...	127,2	125,0	104,5
Индекс производства по видам деятельности, в процентах к предыдущему году				
добыча полезных ископаемых		119,5	101,0	114,6
обрабатывающие производства		127,2	112,5	117,8
обеспечение электрической энергией, газом и паром; кондиционирование воздуха		107,9	144,9	84,8
водоснабжение; водоотведение, организация сбора и утилизации отходов, деятельность по ликвидации загрязнений		в 2,2 р.	146,3	108,8
<b>СЕЛЬСКОЕ ХОЗЯЙСТВО</b>				
Продукция сельского хозяйства в хозяйствах всех категорий (в фактически действовавших ценах), млн. руб.	...	...	52880 <sup>3)</sup>	47290 <sup>3)</sup>
Индекс производства продукции сельского хозяйства в хозяйствах всех категорий, в процентах к предыдущему году	...	...	100,3 <sup>3)</sup>	96,4 <sup>3)</sup>



	2014	2015	2016	2017
Посевная площадь всех сельскохозяйственных культур в хозяйствах всех категорий, тыс. га	629,7	652,2	706,1	744,6
Структура посевных площадей сельскохозяйственных культур в хозяйствах всех категорий, в процентах от всей посевной площади:				
зерновые и зернобобовые культуры	71,3	71,8	63,3	64,7
технические культуры	22,7	22,4	31,4	30,4
картофель и овощебахчевые культуры	2,4	2,2	1,9	1,7
кормовые культуры	3,6	3,7	3,4	3,2
Поголовье скота в хозяйствах всех категорий (на конец года), тыс. голов:				
крупный рогатый скот	95,7	93,8	96,8	98,1
в том числе коровы	49,2	50,7	50,9	50,8
свины	143,6	167,2	144,6	131,4
овцы и козы	165,1	172,9	179,1	184,1
Производство в хозяйствах всех категорий, тыс. т:				
зерно (в весе после доработки)	974,6	1163,4	1155,2	1357,2
семена подсолнечника (в весе после доработки)	98,3	106,3	152,5	121,3
бобы соевые (в весе после доработки)	2,2	0,7	0,7	0,5
картофель	156,3	121,0	99,7	83,8
овощи	185,1	189,9	181,7	173,0
скот и птица на убой (в убойном весе)	127,1	101,8	96,6	97,0
молоко	251,2	207,8	212,2	209,7
яйца, млн. шт.	351,6	334,3	336,4	339,9
<b>СТРОИТЕЛЬСТВО</b>				
Число действующих строительных организаций	378	223	252	2541
Объем работ, выполненных по виду деятельности «Строительство» (в фактически действовавших ценах), млн. руб.	3208,7	3351,2	7539,9	47424,8
Индекс физического объема работ, выполненных по виду деятельности «Строительство», в процентах к предыдущему году		53,0	178,7	566,0
Ввод в действие жилых домов, тыс. м <sup>2</sup> общей площади жилых помещений	634	253	286	834
Удельный вес жилых домов, построенных населением за счет собственных и привлеченных средств, в общем вводе жилья, процентов	69,4	60,1	42,8	74,0
Ввод в действие мощностей:				
дошкольных образовательных организаций, мест	150	520	150	-
общеобразовательных организаций, ученических мест	-	-	825	-
больничных организаций, коек	-	-	-	-
амбулаторно-поликлинических организаций, посещений в смену	-	-	400	-
<b>ТОРГОВЛЯ И УСЛУГИ НАСЕЛЕНИЮ</b>				
Оборот розничной торговли (в фактически действовавших ценах):				
всего, млн. руб.	148892	214710	219861	229892
на душу населения, руб.	79010	112916	115133	120177
Индекс физического объема оборота розничной торговли, в процентах к предыдущему году	...	104,0	94,9	101,9
Оборот общественного питания (в фактически действовавших ценах), млн. руб.	5012	6061	9784	10349
Индекс физического объема оборота общественного питания, в процентах к предыдущему году	...	77,1	139,1	101,1
Объем платных услуг населению (в фактически действовавших ценах), млн. руб.	8624	73772	80103	85415
Индекс физического объема платных услуг населению, в процентах к предыдущему году	...	в 6,4 р.	97,8	96,7



	2014	2015	2016	2017
<b>ТРАНСПОРТ</b>				
Эксплуатационная длина железнодорожных путей общего пользования (на конец года), км	629	629	629	629
Протяженность автомобильных дорог общего пользования с твердым покрытием (на конец года) <sup>10)</sup> , км	11783	12492	12679	12891
Грузооборот автомобильного транспорта, млн. т-км	250	386	458	924
Пассажиروоборот автобусного транспорта общего пользования, млн. пассажиро-километров	2607	2150	2386	2384
<b>ИНФОРМАЦИОННЫЕ И КОММУНИКАЦИОННЫЕ ТЕХНОЛОГИИ</b>				
Удельный вес домашних хозяйств, имевших широкополосный доступ к сети Интернет, в общем числе домашних хозяйств, процентов	...	70,6	74,0	81,3
Удельный вес населения, использовавшего сеть Интернет, в общей численности населения, процентов	...	75,3	76,2	82,8
Удельный вес организаций, использовавших широкополосный доступ к сети Интернет, в общем числе обследованных организаций, процентов	93,5	96,0	92,1	93,6
Число подключенных абонентских устройств мобильной связи на 1000 человек населения (на конец года), шт.	...	86,0	146,2	241,2
Число активных абонентов широкополосного доступа к сети Интернет на 100 человек населения (на конец года):				
фиксированного	0,5	2,5	3,9	10,0
мобильного	...	0,6	2,7	7,5
<b>ФИНАНСЫ</b>				
Доходы консолидированного бюджета субъекта, млн. руб.	131408	95767	116746	160400
из них доходы муниципальных образований		40104	48360	47635
Расходы консолидированного бюджета субъекта, млн. руб.	113884	100178	131318	161718
из них расходы муниципальных образований		40140	49397	48023
Поступление налогов, сборов и иных обязательных платежей в бюджетную систему Российской Федерации, млн. руб.		40106	49613	68995
Задолженность по налогам и сборам в бюджетную систему Российской Федерации, млн. руб.		186	666	1289
<b>ЦЕНЫ</b>				
Индекс потребительских цен (декабрь к декабрю предыдущего года), процентов	142,5	127,6	107,2	101,4
Стоимость фиксированного набора потребительских товаров и услуг (на конец года):				
руб.	8830,6	11752,2	12990,2	13634,6
в процентах к среднероссийской стоимости	73	88	91	92
<p><sup>1)</sup> Начиная с 2015 г. данные рассчитаны в соответствии с актуализированной методикой расчета баланса трудовых ресурсов и оценки затрат труда.</p> <p><sup>2)</sup> Данные за 2016-2017 гг. приведены не включая единовременную денежную выплату в размере 5 тысяч рублей, назначенную в соответствии с Федеральным законом от 22 ноября 2016 г. № 385-ФЗ. Средний размер назначенных пенсий, включая единовременную денежную выплату, составил по состоянию на 1 января 2017 г. – 16543 рублей, реальный размер назначенных пенсий по состоянию на 1 января 2017 г. –135,8%, по состоянию на 1 января 2018 г. – 72,6%.</p> <p><sup>3)</sup> Первая оценка данных с учетом итогов Всероссийской сельскохозяйственной переписи 2016 года, будут опубликованы в официальных изданиях Росстата 2019 года.</p> <p><sup>4)</sup> В связи с отсутствием нормативно-правового акта, устанавливающего порядок государственного учета жилищного фонда в Российской Федерации, в том числе его государственного технического учета (включая техническую инвентаризацию), официальная статистическая информация сформирована не по полному кругу единиц учета.</p> <p><sup>5)</sup> Начиная с 2015 г. по данным Минпросвещения России. Данные выгружены из федерального сегмента электронной очереди по состоянию на 31 декабря 2017 г.</p> <p><sup>6)</sup> С учетом переоценки, проведенной коммерческими организациями на конец года.</p> <p><sup>7)</sup> По коммерческим организациям (без субъектов малого предпринимательства).</p> <p><sup>8)</sup> Данные за 2010 и 2015 г. приведены по итогам сплошного наблюдения за деятельностью субъектов малого и среднего предпринимательства.</p> <p><sup>9)</sup> С 2015 г. данные приведены по агрегированному индексу производства по видам экономической деятельности «Добыча полезных ископаемых», «Обрабатывающие производства», «Обеспечение электрической энергией, газом и паром; кондиционирование воздуха», «Водоснабжение; водоотведение, организация сбора и утилизации отходов, деятельность по ликвидации загрязнений» (ОКВЭД2), до 2015 г. – по видам экономической деятельности «Добыча полезных ископаемых», «Обрабатывающие производства», «Производство и распределение электроэнергии, газа и воды» (ОКВЭД).</p> <p><sup>10)</sup> Включая протяженность улиц.</p>				



# КРАСНОДАРСКИЙ КРАЙ



Площадь территории – 75,5 тыс. км<sup>2</sup>

На севере – климат умеренного пояса (атлантико-континентальный)

На юге – климат горной области Северного Кавказа

Средняя температура января 2017 г.: -0,3°C

Средняя температура июля 2017 г.: +23,7°C

Население (оценка на 1 января 2018 г.), тыс. человек:

все население – 5603,4

городское – 3075,2

сельское – 2528,2

Национальная структура населения (по переписи на 14 октября 2010 г.), процентов к населению, указавшему национальную принадлежность:

русские – 88,3

грузины – 0,3

армяне – 5,5

белорусы – 0,3

украинцы – 1,6

шапсуги – 0,1

татары – 0,5

другие национальности – 3,0

греки – 0,4

Наиболее крупные города

(число жителей – оценка на 1 января 2018 г.), тыс. человек:

**Краснодар** – 899,5

Сочи – 424,3

Новороссийск – 273,3

Армавир – 190,7

Ейск – 83,7

Кропоткин – 78,6

Плотность населения (на 1 января 2018 г.) – 74,2 человека на 1 км<sup>2</sup>

Муниципальные образования (на 1 января 2018 г.) – 426

в том числе:

муниципальные районы – 37

городские округа – 7

городские поселения – 30

сельские поселения – 352

## РАСПРЕДЕЛЕНИЕ ЧИСЛА МИГРАНТОВ ПО ОСНОВНЫМ ПОТОКАМ ПЕРЕДВИЖЕНИЯ в 2017 г.

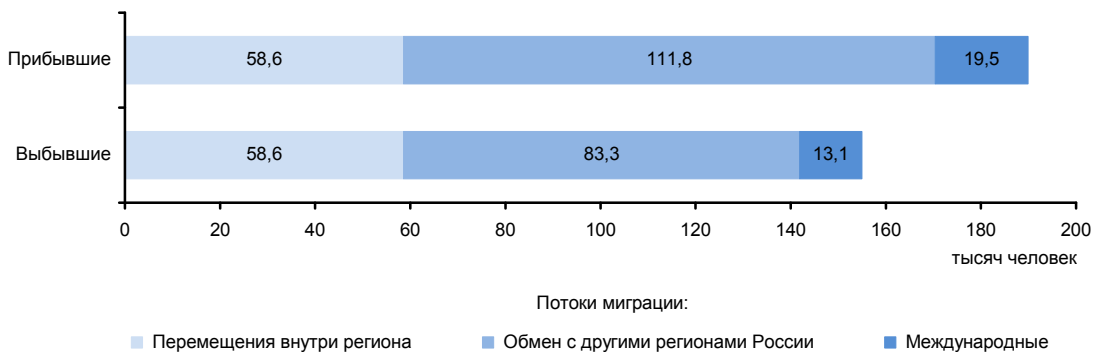

**ЭКОНОМИКА КРАЯ в 2017 г.**

В структуре валового регионального продукта в 2016 г. основными видами экономической деятельности являлись: транспорт и связь – 17,9%; оптовая и розничная торговля; ремонт автотранспортных средств, мотоциклов, бытовых изделий и предметов личного пользования – 17,6; сельское хозяйство, охота и лесное хозяйство – 13,4; обрабатывающие производства – 11,4; операции с недвижимым имуществом, аренда и предоставление услуг – 11,4%.

Индекс промышленного производства по сравнению с 2016 г. составил 104,4%, по видам деятельности «Добыча полезных ископаемых» – 106,3%, «Обрабатывающие производства» – 104,5%, «Обеспечение электрической энергией, газом и паром; кондиционирование воздуха» – 98,0%, «Водоснабжение; водоотведение, организация сбора и утилизации отходов, деятельности по ликвидации загрязнений» – 106,0%. В объеме отгруженных товаров собственного производства, выполненных работ и услуг собственными силами по добыче полезных ископаемых край занимает 31 место в России (в федеральном округе – 2), по обрабатывающим производствам – 12 (1), по обеспечению электрической энергией, газом и паром; кондиционированию воздуха – 14 (2), по водоснабжению; водоотведению, организации сбора и утилизации отходов, деятельности по ликвидации загрязнений – 9 (1).

Край характеризуется индустриально-аграрно-рекреационным типом развития.

Важное значение имеют новороссийские цементные заводы. Развита выпуск продукции переработки сельскохозяйственно-го сырья. На долю края приходится более трети производства в стране вина, заметная часть – крупы, муки грубого помола и гранул из зерновых культур, не включенных в другие группировки, масел растительных и их фракций нерафинированных, пятая часть – сахара белого свекловичного или тростникового и химически чистой сахарозы в твердом состоянии без вкусоароматических или красящих добавок.

Для края характерно высокоразвитое сельское хозяйство. В растениеводстве край занимает ведущие позиции по производству основных продуктов (зерна, сахарной свеклы, подсолнечника, фруктов и овощей). В животноводстве наиболее развиты мясомолочное скотоводство, свиноводство, птицеводство, пчеловодство.

Оборот розничной торговли составил 1306,9 млрд. руб., или 101,1% (в сопоставимых ценах) к 2016 г. По уровню оборота розничной торговли на душу населения край занял 9 место в Российской Федерации (в 2016 г. – 8 место). В структуре оборота розничной торговли удельный вес пищевых продуктов, включая напитки, и табачных изделий составил 46,5%, непродовольственных товаров – 53,5% (в 2016 г. – соответственно 46,0 и 54,0%).

Оборот общественного питания составил 73,1 млрд. руб., или 102,0% (в сопоставимых ценах) к 2016 г.

Сальдированный финансовый результат (прибыль минус убыток) деятельности организаций составил 298885 млн. руб.

В объеме инвестиций в основной капитал 38,9% заняли собственные средства, 61,1% – привлеченные средства.

Объем финансовых вложений, поступивших в экономику края, составил 2464741 млн. руб.

Сальдо прямых иностранных инвестиций, по данным Банка России, составило 685 млн. долл. США.

Внешнеторговый оборот края составил 11605,5 млн. долл. США, в том числе экспорт – 7001,0 млн. долл. США, или 125,1% к уровню 2016 г., импорт – соответственно 4604,6 млн. долл. США и 123,3%.

**УДЕЛЬНЫЙ ВЕС КРАЯ  
В ОБЩЕРОССИЙСКИХ ОСНОВНЫХ  
ЭКОНОМИЧЕСКИХ ПОКАЗАТЕЛЯХ**

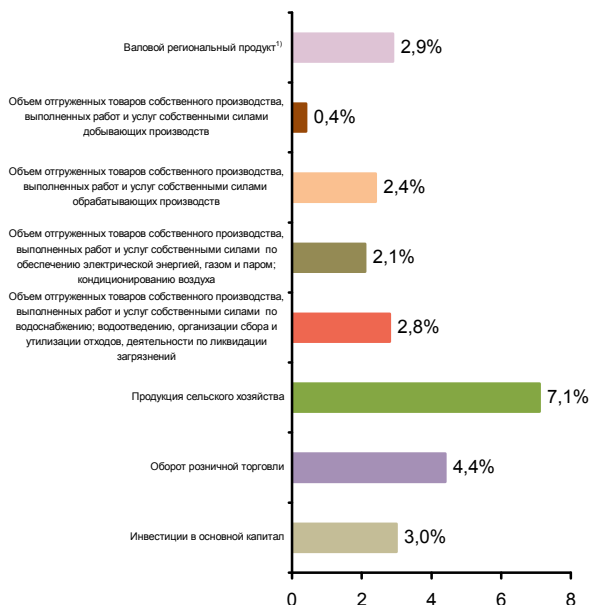

**СТРУКТУРА ВАЛОВОГО РЕГИОНАЛЬНОГО ПРОДУКТА  
ПО ВИДАМ ДЕЯТЕЛЬНОСТИ<sup>1)</sup>**  
(в текущих основных ценах)



<sup>1)</sup> 2016 г.



**СТРУКТУРА ОБЪЕМА ОТГРУЖЕННЫХ ТОВАРОВ  
СОБСТВЕННОГО ПРОИЗВОДСТВА, ВЫПОЛНЕННЫХ  
РАБОТ И УСЛУГ СОБСТВЕННЫМИ СИЛАМИ  
ОБРАБАТЫВАЮЩИХ ПРОИЗВОДСТВ  
ПО ВИДАМ ДЕЯТЕЛЬНОСТИ**

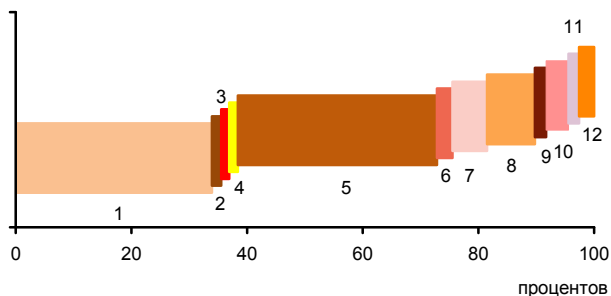

- 1 - Производство пищевых продуктов; производство напитков; производство табачных изделий (38,9%)
- 2 - Производство текстильных изделий; производство одежды; производство кожи и изделий из кожи (0,6%)
- 3 - Обработка древесины и производство изделий из дерева и пробки, кроме мебели, производство изделий из соломки и материалов для плетения (0,4%)
- 4 - Производство бумаги и бумажных изделий; деятельность полиграфическая и копирование носителей информации (1,5%)
- 5 - Производство кокса и нефтепродуктов; производство резиновых и пластмассовых изделий (34,4%)
- 6 - Производство химических веществ и химических продуктов; производство лекарственных средств и материалов, применяемых в медицинских целях (2,7%)
- 7 - Производство прочей неметаллической минеральной продукции (6,0%)
- 8 - Производство металлургическое; производство готовых металлических изделий, кроме машин и оборудования (8,3%)
- 9 - Производство компьютеров, электронных и оптических изделий; производство электрического оборудования (0,9%)
- 10 - Производство машин и оборудования, не включенных в другие группировки; производство автотранспортных средств, прицепов и полуприцепов; производство прочих транспортных средств и оборудования (3,9%)
- 11 - Производство мебели; производство прочих готовых изделий (0,8%)
- 12 - Ремонт и монтаж машин и оборудования (1,6%)

**УДЕЛЬНЫЙ ВЕС ПРОДУКЦИИ  
РАСТЕНИЕВОДСТВА И ЖИВОТНОВОДСТВА  
В ПРОДУКЦИИ СЕЛЬСКОГО ХОЗЯЙСТВА**

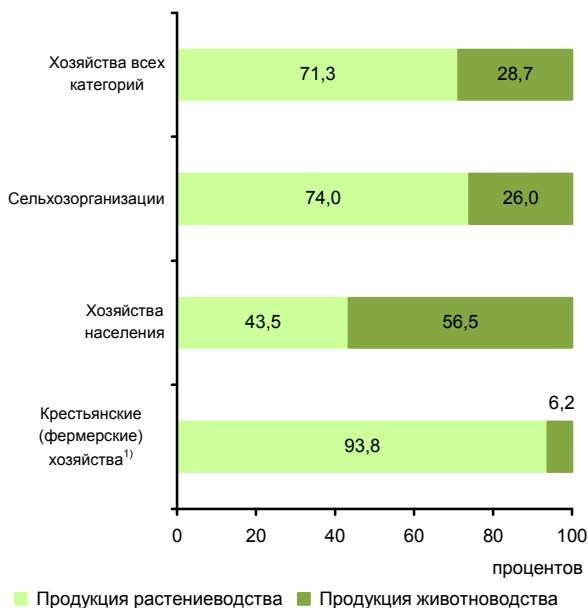

■ Продукция растениеводства ■ Продукция животноводства

<sup>1)</sup> Включая индивидуальных предпринимателей.

**СТРУКТУРА ВНЕШНЕЙ ТОРГОВЛИ**

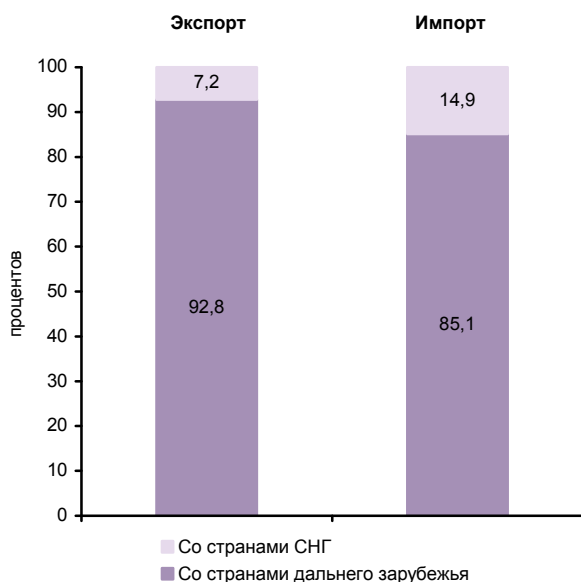

**СТРУКТУРА ДЕНЕЖНЫХ ДОХОДОВ НАСЕЛЕНИЯ**

(в процентах от общего объема денежных доходов населения)

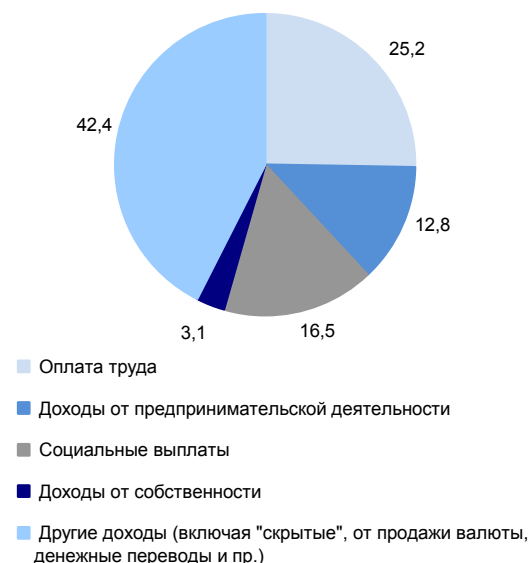

**ОСНОВНЫЕ СОЦИАЛЬНО-ЭКОНОМИЧЕСКИЕ ПОКАЗАТЕЛИ**

	2005	2010	2011	2012	2013	2014	2015	2016	2017
<b>НАСЕЛЕНИЕ</b>									
Численность населения (оценка на конец года), тыс. человек	5127,3	5230,0	5284,5	5330,2	5404,3	5453,3	5513,8	5570,9	5603,4
в том числе:									
мужчины	2377,7	2425,1	2451,0	2473,1	2508,2	2530,0	2557,0	2582,9	2597,5
женщины	2749,6	2804,9	2833,5	2857,1	2896,1	2923,3	2956,8	2988,0	3005,9
Из общей численности – население в трудоспособном возрасте, тыс. человек	3110,2	3121,9	3134,9	3129,0	3138,9	3120,4	3108,3	3105,6	3089,5
Число родившихся на 1000 человек населения	10,2	12,2	12,2	13,0	13,1	13,5	13,5	13,2	12,0
Число умерших на 1000 человек населения	15,6	13,5	13,5	13,2	12,8	12,9	13,0	12,9	12,5
Естественный прирост, убыль (-) на 1000 человек населения	-5,4	-1,3	-1,3	-0,2	0,3	0,6	0,5	0,3	-0,5
Ожидаемая продолжительность жизни при рождении, число лет:									
все население	67,55	70,95	71,15	71,74	72,29	72,28	72,53	72,83	73,42
мужчины	61,59	65,63	66,03	66,64	67,16	67,20	67,55	67,85	68,58
женщины	73,91	76,22	76,16	76,70	77,27	77,23	77,35	77,64	78,04
<b>ТРУД</b>									
Среднегодовая численность занятых <sup>1)</sup> , тыс. человек	2189,4	2274,2	2288,5	2328,3	2330,8	2322,4	2546,1	2553,2	2599,1
Численность работников, занятых в государственных органах и органах местного самоуправления, тыс. человек	41,3	47,9	46,6	45,6	45,2	71,2	68,6	68,7	67,8
Численность безработных, тыс. человек	178,6	173,1	153,2	146,8	160,0	148,8	162,5	159,5	157,8
Уровень безработицы, процентов	7,4	6,7	5,9	5,6	6,1	5,7	6,0	5,8	5,7
Численность незанятых граждан, обратившихся за содействием в поиске подходящей работы в органы службы занятости населения (на конец года), тыс. человек	21,2	37,0	35,5	29,9	29,7	31,8	32,5	26,1	24,7
из них признаны безработными	20,4	25,7	25,5	20,4	18,0	18,3	20,2	16,9	15,2
<b>УРОВЕНЬ ЖИЗНИ НАСЕЛЕНИЯ И СОЦИАЛЬНАЯ СФЕРА</b>									
Среднедушевые денежные доходы (в месяц), руб.	5545	16892	18796	21686	25777	28788	31375	32798	33136
Реальные денежные доходы населения, в процентах к предыдущему году	110,7	115,1	102,7	107,6	112,4	103,5	95,4	98,7	97,9
Потребительские расходы в среднем на душу населения (в месяц), руб.	4848	13969	15862	18257	20295	23334	25238	27018	28381
Среднемесячная номинальная начисленная заработная плата работников организаций, руб.	6462	16330	18416	21409	24063	25777	26767	28734	30343
Средний размер назначенных пенсий <sup>2)</sup> , руб.	2378	7049	7659	8451	9232	9984	11081	11408	12267
Реальный размер назначенных пенсий <sup>2)</sup> , в процентах к предыдущему году	111,9	111,2	103,7	102,8	102,4	96,4	101,7	97,6	105,1
Численность пенсионеров, состоящих на учете в системе Пенсионного фонда Российской Федерации, тыс. человек	1372	1451	1469	1489	1515	1541	1571	1598	1625
Удельный вес численности населения с денежными доходами ниже величины прожиточного минимума в общей численности населения субъекта, процентов	26,3	15,2	13,5	11,2	10,4	10,1	11,7	11,6	11,1
Потребление продуктов питания на душу населения в год, кг:									
мясо и мясопродукты, включая субпродукты II категории и жир-сырец	54	...	...	...	...	...	...	...	83 <sup>3)</sup>
молоко и молочные продукты	205	...	...	...	...	...	...	...	224 <sup>3)</sup>
хлебные продукты (хлеб и макаронные изделия в пересчете на муку, мука, крупа, бобовые)	129	133	133	132	133	132	132	132	132



**ЮЖНЫЙ ФЕДЕРАЛЬНЫЙ ОКРУГ  
КРАСНОДАРСКИЙ КРАЙ**

Продолжение

	2005	2010	2011	2012	2013	2014	2015	2016	2017
Общая площадь жилых помещений, приходящаяся в среднем на одного жителя (на конец года) <sup>3)</sup> – всего, м <sup>2</sup>	19,3	22,4	22,6	23,1	23,3	23,8	24,4	25,0	25,7
в городских поселениях	19,4	23,1	23,3	23,8	24,0	24,6	25,4	26,1	27,1
в сельской местности	19,2	21,5	21,9	22,2	22,6	22,9	23,3	23,6	24,0
Численность граждан, пользующихся социальной поддержкой по оплате жилого помещения и коммунальных услуг, тыс. человек	987,3	1212,5	1244,4	1267,7	1270,3	1270,6	1268,8	1157,3	1152,0
Среднемесячный размер социальной поддержки на одного пользователя, руб.	164	393	454	474	523	508	559	647	665
Число семей, получивших субсидии на оплату жилого помещения и коммунальных услуг, тыс.	63,5	48,5	56,7	55,4	59,1	52,4	58,1	55,4	52,7
Среднемесячный размер субсидий на одну семью, руб.	300	799	903	943	1076	962	1139	1270	1325
Численность детей, стоящих на учете для определения в дошкольные образовательные организации <sup>5)</sup> :									
всего, человек	42567	87455	91695	96069	114159	141619	114367	130501	127274
на 1000 детей в возрасте 1-6 лет	145	261	267	271	307	366	284	313	295
Охват детей дошкольным образованием, в процентах от численности детей соответствующего возраста	51,5	57,2	59,0	60,1	61,9	63,4	67,1	65,3	63,8
Число организаций, осуществляющих образовательную деятельность по образовательным программам начального, основного и среднего общего образования (на начало учебного года)	1433	1263	1252	1246	1238	1236	1226	1249	1245
Численность обучающихся по образовательным программам начального, основного и среднего общего образования, тыс. человек	543	501	506	513	523	551	576	611	639
Численность студентов, обучающихся по образовательным программам среднего профессионального образования, тыс. человек									
в том числе по программам подготовки:									
квалифицированных рабочих, служащих	36,2	33,8	30,4	27,8	27,6	24,8	23,1	23,2	23,3
специалистов среднего звена	89,7	79,4	81,3	83,1	81,8	86,4	89,7	93,2	96,7
Численность студентов, обучающихся по программам бакалавриата, специалитета, магистратуры – всего, тыс. человек	178,4	186,2	174,3	164,4	152,9	143,6	130,5	119,5	117,4
Численность врачей, человек:									
всего, тыс.	21,7	21,9	22,2	21,8	22,2	22,0	22,1	22,3	24,0
на 10 000 человек населения	42,3	41,9	41,9	40,9	41,2	40,3	40,0	40,1	42,8
Численность среднего медицинского персонала, человек:									
всего, тыс.	47,3	47,5	47,0	47,2	47,6	46,7	49,8	50,1	51,5
на 10 000 человек населения	92,2	90,8	89,0	88,5	88,1	85,6	90,4	90,0	91,9
Число больничных организаций	314	183	174	163	156	144	142	133	142
Число больничных коек:									
всего, тыс.	49,2	42,7	44,0	44,2	44,1	41,3	40,7	41,1	42,0
на 10 000 человек населения	96	82	83	83	82	76	74	74	75
Число амбулаторно-поликлинических организаций	605	320	314	349	335	314	320	336	387
Мощность амбулаторно-поликлинических организаций, посещений в смену:									
всего, тыс.	107,8	115,0	118,2	120,8	121,7	122,2	123,7	124,4	131,4
на 10 000 человек населения	210	220	224	227	225	224	224	223	235
Число зарегистрированных преступлений:									
всего, тыс.	63,5	65,8	66,4	66,0	64,1	69,0	75,0	71,5	67,7
на 100 000 человек населения	1239	1260	1262	1243	1195	1270	1369	1290	1211
<b>ВАЛОВОЙ РЕГИОНАЛЬНЫЙ ПРОДУКТ</b>									
Валовой региональный продукт:									
всего, млн. руб.	372930	1028308	1244653	1459491	1662969	1784833	1933512	2015935	...
на душу населения, руб.	72794	196914	236751	274996	309838	328771	352601	363731	...
Индекс физического объема валового регионального продукта, в процентах к предыдущему году	106,1	106,2	107,6	103,7	103,9	100,7	98,4	100,1	...



	2005	2010	2011	2012	2013	2014	2015	2016	2017
<b>ИНВЕСТИЦИИ</b>									
Инвестиции в основной капитал (в фактически действовавших ценах), млн. руб.	113917	589623	711720	798476	955208	750236	586903	435095	484105
Индекс физического объема инвестиций в основной капитал, в процентах к предыдущему году	104,3	141,5	111,5	102,3	113,6	78,9	73,6	71,7	106,1
Удельный вес инвестиций в основной капитал, финансируемых за счет бюджетных средств, в общем объеме инвестиций, процентов	18,0	17,8	20,9	23,3	22,9	10,2	13,3	27,7	23,7
в том числе за счет федерального бюджета	10,2	11,7	14,8	19,4	19,1	7,0	10,3	23,9	20,4
<b>ОСНОВНЫЕ ФОНДЫ</b>									
Наличие основных фондов <sup>6)</sup> (на конец года; по полной учетной стоимости), млн. руб.	1079840	2139060	2471453	2821779	3639608	4208926	4770758	5481558	5937791
Ввод в действие основных фондов, млн. руб.	145549	174329	303795	346664	789538	598096	462633	378496	317905
Степень износа основных фондов <sup>7)</sup> (на конец года), процентов	33,7	40,2	40,0	38,0	30,7	31,7	33,1	35,2	37,2
Удельный вес полностью изношенных основных фондов <sup>7)</sup> (на конец года; по полной учетной стоимости; в процентах от общего объема основных фондов)	10,6	12,0	10,8	11,0	8,0	7,8	8,4	8,7	9,3
<b>ПРЕДПРИЯТИЯ И ОРГАНИЗАЦИИ</b>									
Число предприятий и организаций (на конец года; по данным государственной регистрации)	138270	130889	132681	135717	134477	141784	146267	144864	141322
Число малых предприятий <sup>8)</sup> (на конец года)		56539	54654	54886	59009	62814	81783	90252	81061
<b>ПРОМЫШЛЕННОЕ ПРОИЗВОДСТВО</b>									
Объем отгруженных товаров собственного производства, выполненных работ и услуг собственными силами по видам деятельности, млн. руб.:									
добыча полезных ископаемых								42327	53142
обрабатывающие производства								813908	923476
обеспечение электрической энергией, газом и паром; кондиционирование воздуха								106586	110399
водоснабжение; водоотведение, организация сбора и утилизации отходов, деятельность по ликвидации загрязнений								24732	28504
Индекс промышленного производства <sup>9)</sup> , в процентах к предыдущему году	109,2	104,2	107,1	108,3	102,5	105,3	102,9	103,7	104,4
Индекс производства по видам деятельности, в процентах к предыдущему году:									
добыча полезных ископаемых							89,8	90,0	106,3
обрабатывающие производства							103,2	103,9	104,5
обеспечение электрической энергией, газом и паром; кондиционирование воздуха							97,9	103,6	98,0
водоснабжение; водоотведение, организация сбора и утилизации отходов, деятельность по ликвидации загрязнений							108,3	109,2	106,0
<b>СЕЛЬСКОЕ ХОЗЯЙСТВО</b>									
Продукция сельского хозяйства в хозяйствах всех категорий (в фактически действовавших ценах), млн. руб.	97106	...	...	...	...	...	...	370983 <sup>3)</sup>	364531 <sup>3)</sup>
Индекс производства продукции сельского хозяйства в хозяйствах всех категорий, в процентах к предыдущему году	102,5	...	...	...	...	...	...	105,2 <sup>3)</sup>	101,7 <sup>3)</sup>



**ЮЖНЫЙ ФЕДЕРАЛЬНЫЙ ОКРУГ  
КРАСНОДАРСКИЙ КРАЙ**

Продолжение

	2005	2010	2011	2012	2013	2014	2015	2016	2017
Посевная площадь всех сельскохозяйственных культур в хозяйствах всех категорий, тыс. га	3531,7	3615,1	3596,1	3570,3	3622,9	3619,5	3636,3	3648,8	3658,2
Структура посевных площадей сельскохозяйственных культур в хозяйствах всех категорий, в процентах от всей посевной площади:									
зерновые и зернобобовые культуры	55,0	59,6	60,4	60,5	65,8	66,4	67,2	67,7	67,1
технические культуры	24,6	24,1	23,3	24,5	21,6	22,3	21,9	21,7	22,8
картофель и овощебахчевые культуры	3,2	3,4	3,3	3,2	2,8	2,7	2,7	2,5	2,4
кормовые культуры	17,1	12,9	12,9	11,7	9,8	8,6	8,2	8,1	7,7
Поголовье скота в хозяйствах всех категорий (на конец года), тыс. голов:									
крупный рогатый скот	682,5	649,1	633,5	592,4	563,2	542,9	539,3	546,4	543,3
в том числе коровы	269,5	258,8	255,0	241,0	225,3	218,2	216,5	215,1	213,4
свины	1299,1	1000,9	834,8	310,7	289,2	333,8	433,6	367,1	410,1
овцы и козы	100,0	151,5	153,9	156,1	180,0	197,1	207,9	227,0	224,4
Производство в хозяйствах всех категорий, тыс. т:									
зерно (в весе после доработки)	8257,9	9937,2	11440,7	8821,6	12016,3	12845,7	13682,3	13945,8	14080,8
сахарная свекла	4062,3	7094,5	9282,0	8177,5	6715,6	6747,0	7172,5	9984,5	9956,9
семена подсолнечника (в весе после доработки) <sup>10)</sup>	1169,2	975,7	1015,3	1056,9	1119,2	1055,4	1014,4	1069,5	1075,1
бобы соевые (в весе после доработки) <sup>10)</sup>	203,0	201,3	230,6	288,9	298,2	268,1	254,9	317,5	339,7
картофель	505,8	435,7	458,3	435,0	388,4	393,0	377,1	358,0	364,2
овощи	436,5	609,5	684,1	659,1	610,3	641,6	730,5	732,7	754,1
скот и птица на убой (в убойном весе)	297,0	394,0	428,6	411,8	336,3	339,7	361,8	364,3	373,1
молоко	1303,6	1396,7	1376,6	1389,2	1319,4	1302,1	1327,6	1357,0	1380,9
яйца, млн. шт.	1523,8	1802,0	1681,2	1679,1	1484,6	1399,3	1543,2	1722,4	1785,9
<b>СТРОИТЕЛЬСТВО</b>									
Число действующих строительных организаций	3479	3884	4216	4143	4261	4634	5740	5938	5461
Объем работ, выполненных по виду деятельности «Строительство» (в фактически действовавших ценах), млн. руб.	57818,6	299575,2	399396,9	442396,7	480663,6	316186,5	275549,8	252093,4	273919,5
Индекс физического объема работ, выполненных по виду деятельности «Строительство», в процентах к предыдущему году	100,9	131,6	121,4	99,3	104,9	69,6	82,8	91,4	100,8
Ввод в действие жилых домов, тыс. м <sup>2</sup> общей площади жилых помещений	1940	3606	3692	4371	3949	4759	4644	4502	4728
Удельный вес жилых домов, построенных населением за счет собственных и привлеченных средств, в общем вводе жилья, процентов	69,7	55,2	51,4	43,8	55,8	50,3	43,7	40,3	38,3
Ввод в действие мощностей:									
дошкольных образовательных организаций, мест	-	80	695	1460	2724	3391	6142	1507	1030
общеобразовательных организаций, учебных мест	745	1628	1500	-	875	-	564	1000	1400
больничных организаций, коек	-	185	458	44	340	-	48	-	-
амбулаторно-поликлинических организаций, посещений в смену	980	250	880	85	568	306	316	85	517
<b>ТОРГОВЛЯ И УСЛУГИ НАСЕЛЕНИЮ</b>									
Оборот розничной торговли (в фактически действовавших ценах):									
всего, млн. руб.	214121	646284	731408	816298	916570	1068889	1160566	1247914	1306894
на душу населения, руб.	41795	123759	139124	153806	170772	196892	211644	225159	233909
Индекс физического объема оборота розничной торговли, в процентах к предыдущему году	115,7	110,2	104,2	106,1	105,7	107,1	93,0	100,2	101,1
Оборот общественного питания (в фактически действовавших ценах), млн. руб.	9704	35480	41927	48217	51699	61096	65622	70283	73148
Индекс физического объема оборота общественного питания, в процентах к предыдущему году	117,1	104,6	105,5	108,7	103,6	110,8	100,3	100,9	102,0
Объем платных услуг населению (в фактически действовавших ценах), млн. руб.	74197	186095	214282	241536	315014	360832	408126	446299	479806
Индекс физического объема платных услуг населению, в процентах к предыдущему году	110,8	107,0	106,7	107,7	102,5	106,9	106,5	102,7	100,9





	2005	2010	2011	2012	2013	2014	2015	2016	2017
<b>ТРАНСПОРТ</b>									
Эксплуатационная длина железнодорожных путей общего пользования (на конец года), км	2088	2088	2088	2088	2136	2136	2140	2140	2140
Протяженность автомобильных дорог общего пользования с твердым покрытием (на конец года) <sup>1)</sup> , км	10239	21130	22313	31641	32291	33035	33751	34288	34967
Грузооборот автомобильного транспорта, млн. т.км	5697	7535	7411	7872	7524	7013	6541	7547	7421
Пассажирооборот автобусного транспорта общего пользования, млн. пассажиро-километров	3076	3537	4260	4524	4329	4208	4332	4316	4232
<b>ИНФОРМАЦИОННЫЕ И КОММУНИКАЦИОННЫЕ ТЕХНОЛОГИИ</b>									
Удельный вес домашних хозяйств, имевших широкополосный доступ к сети Интернет, в общем числе домашних хозяйств, процентов						57,9	67,4	71,7	68,1
Удельный вес населения, использовавшего сеть Интернет, в общей численности населения, процентов						66,8	68,7	75,1	80,9
Удельный вес организаций, использовавших широкополосный доступ к сети Интернет, в общем числе обследованных организаций, процентов		58,8	67,3	80,0	81,3	80,7	77,0	79,8	85,1
Число подключенных абонентских устройств мобильной связи на 1000 человек населения (на конец года), шт.	1878,2	1859,1	2021,9	2017,7	2033,1	2181,6	2443,5	2421,2	2490,3
Число активных абонентов широкополосного доступа к сети Интернет на 100 человек населения (на конец года):									
фиксированного			8,9	11,4	13,2	14,9	17,1	16,2	18,9
мобильного			60,2	73,2	77,8	82,9	87,0	92,3	99,6
<b>ФИНАНСЫ</b>									
Доходы консолидированного бюджета субъекта, млн. руб.	61558	168647	216447	244931	219373	232883	236841	263308	296894
из них доходы муниципальных образований	33151	81704	94779	116921	119541	118045	116626	122956	136771
Расходы консолидированного бюджета субъекта, млн. руб.	60033	182546	226523	278608	269987	259759	253977	260866	279425
из них расходы муниципальных образований	32665	84784	96507	118251	123986	124275	121450	122658	138041
Поступление налогов, сборов и иных обязательных платежей в бюджетную систему Российской Федерации, млн. руб.	69621	141472	164221	197856	206216	218255	257667	293176	338192
Задолженность по налогам и сборам в бюджетную систему Российской Федерации, млн. руб.	10268	15499	15646	23328	29646	37122	32224	31572	32235
<b>ЦЕНЫ</b>									
Индекс потребительских цен (декабрь к декабрю предыдущего года), процентов	112,3	108,5	106,6	106,7	107,2	112,2	112,7	106,0	102,2
Стоимость фиксированного набора потребительских товаров и услуг (на конец года):									
руб.	4545,4	8757,4	8854,4	9382,3	10305,9	12346,3	14034,4	14905,3	15330,5
в процентах к среднероссийской стоимости	97	101	97	95	96	103	105	105	104

<sup>1)</sup> Начиная с 2015 г. данные рассчитаны в соответствии с актуализированной методикой расчета баланса трудовых ресурсов и оценки затрат труда.

<sup>2)</sup> Данные за 2016-2017 гг. приведены не включая единовременную денежную выплату в размере 5 тысяч рублей, назначенную в соответствии с Федеральным законом от 22 ноября 2016 г. № 385-ФЗ. Средний размер назначенных пенсий, включая единовременную денежную выплату, составил по состоянию на 1 января 2017 г. – 16408 рублей, реальный размер назначенных пенсий по состоянию на 1 января 2017 г. – 140,4%, по состоянию на 1 января 2018 г. – 73,1%.

<sup>3)</sup> Первая оценка данных с учетом итогов Всероссийской сельскохозяйственной переписи 2016 года. Окончательные данные, пересчитанные с учетом итогов Всероссийской сельскохозяйственной переписи 2016 года, будут опубликованы в официальных изданиях Росстата 2019 года.

<sup>4)</sup> В связи с отсутствием нормативно-правового акта, устанавливающего порядок государственного учета жилищного фонда в Российской Федерации, в том числе его государственного технического учета (включая техническую инвентаризацию), официальная статистическая информация за 2013-2017 гг. сформирована не по полному кругу единиц учета.

<sup>5)</sup> Начиная с 2015 г. по данным Минпросвещения России. Данные выгружены из федерального сегмента электронной очереди по состоянию на 31 декабря 2017 г.

<sup>6)</sup> С учетом переоценки (см. методологические пояснения к разделу).

<sup>7)</sup> По коммерческим организациям (без субъектов малого предпринимательства).

<sup>8)</sup> Данные за 2010 и 2015 гг. приведены по итогам сплошного наблюдения за деятельностью субъектов малого и среднего предпринимательства.

<sup>9)</sup> С 2015 г. данные приведены по агрегированному индексу производства по видам экономической деятельности «Добыча полезных ископаемых», «Обрабатывающие производства», «Обеспечение электрической энергией, газом и паром; кондиционирование воздуха», «Водоснабжение; водоотведение, организация сбора и утилизации отходов, деятельность по ликвидации загрязнений» (ОКВЭД2), до 2015 г. – по видам экономической деятельности «Добыча полезных ископаемых», «Обрабатывающие производства», «Производство и распределение электроэнергии, газа и воды» (ОКВЭД).

<sup>10)</sup> 2005 г. – в первоначально оприходованном весе.

<sup>11)</sup> С 2012 г. – включая протяженность улиц.



# АСТРАХАНСКАЯ ОБЛАСТЬ



Площадь территории – 49,0 тыс. км<sup>2</sup>

Климат умеренного пояса (атлантико-континентальный)

Средняя температура января 2017 г.: -4,2°С

Средняя температура июля 2017 г.: +26,6°С

Население (оценка на 1 января 2018 г.), тыс. человек:

все население – 1017,5

городское – 678,1

сельское – 339,4

Национальная структура населения

(по переписи на 14 октября 2010 г.), процентов к населению, указавшему национальную принадлежность:

русские – 67,6

казахи – 16,3

татары – 6,6

украинцы – 0,9

азербайджанцы – 0,9

ногайцы – 0,8

чеченцы – 0,8

калмыки – 0,7

армяне – 0,6

цыгане – 0,6

аварцы – 0,5

даргинцы – 0,5

корейцы – 0,3

другие национальности – 2,4

Наиболее крупные города

(число жителей – оценка на 1 января 2018 г.), тыс. человек:

**Астрахань** – 533,9

Ахтубинск – 37,6

Знаменск – 26,9

Харабали – 18,0

Камызяк – 16,0

Нариманов – 11,1

Плотность населения (на 1 января 2018 г.) – 20,8 человека на 1 км<sup>2</sup>

Муниципальные образования (на 1 января 2018 г.) – 143

в том числе:

муниципальные районы – 11

городские округа – 2

городские поселения – 11

сельские поселения – 119

## РАСПРЕДЕЛЕНИЕ ЧИСЛА МИГРАНТОВ ПО ОСНОВНЫМ ПОТОКАМ ПЕРЕДВИЖЕНИЯ в 2017 г.

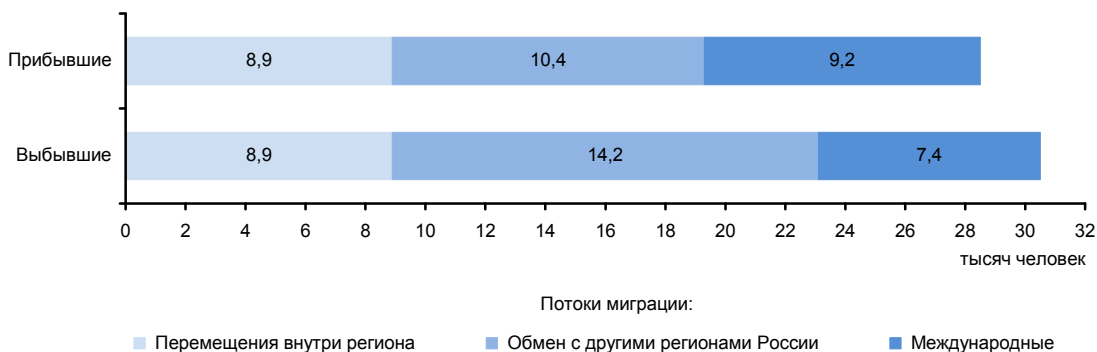

**ЭКОНОМИКА ОБЛАСТИ в 2017 г.**

В структуре валового регионального продукта в 2016 г. основными видами экономической деятельности являлись: добыча полезных ископаемых – 28,2%; оптовая и розничная торговля; ремонт автотранспортных средств, мотоциклов, бытовых изделий и предметов личного пользования – 11,1; транспорт и связь – 10,3; строительство – 9,5; операции с недвижимым имуществом, аренда и предоставление услуг – 8,2; государственное управление и обеспечение военной безопасности; социальное страхование – 7,4%.

Индекс промышленного производства по сравнению с 2016 г. составил 134,1%, по видам деятельности «Добыча полезных ископаемых» – 165,5%, «Обытавающие производства» – 88,4%, «Обеспечение электрической энергией, газом и паром; кондиционирование воздуха» – 97,5%, «Водоснабжение; водоотведение, организация сбора и утилизации отходов, деятельность по ликвидации загрязнений» – 74,9%. В объеме отгруженных товаров собственного производства, выполненных работ и услуг собственными силами по добыче полезных ископаемых область занимает 16 место в России (в федеральном округе – 1), по обрабатывающим производствам – 66 (5), по обеспечению электрической энергией, газом и паром; кондиционированию воздуха – 52 (5), по водоснабжению; водоотведению, организации сбора и утилизации отходов, деятельности по ликвидации загрязнений – 52 (5).

Важную роль в экономике области играет сельское хозяйство, прежде всего растениеводство, опирающееся на ценные, подчас уникальные природные агро-климатические ресурсы в нижнем течении Волги. Развито рисосеяние, выращивают овощи, бахчевые культуры. В животноводстве выделяются мясо-шерстное овцеводство, мясомолочное скотоводство и верблюдоводство.

Оборот розничной торговли составил 166,8 млрд. руб., или 97,4% (в сопоставимых ценах) к 2016 г. По уровню оборота розничной торговли на душу населения область заняла 49 место в Российской Федерации (в 2016 г. – 42 место). В структуре оборота розничной торговли удельный вес пищевых продуктов, включая напитки, и табачных изделий составил 39,7%, непродовольственных товаров – 60,3% (в 2016 г. – соответственно 40,0 и 60,0%).

Оборот общественного питания составил 9,0 млрд. руб., или 106,4% (в сопоставимых ценах) к 2016 г.

Сальдированный финансовый результат (прибыль минус убыток) деятельности организаций составил 58736 млн. руб.

В объеме инвестиций в основной капитал 12,0% заняли собственные средства, 88,0% – привлеченные средства.

Объем финансовых вложений, поступивших в экономику области, составил 109888 млн. руб.

Сальдо прямых иностранных инвестиций, по данным Банка России, составило 11 млн. долл. США.

Внешнеторговый оборот области составил 879,7 млн. долл. США, в том числе экспорт – 720,1 млн. долл. США, или в 2.2 р. к уровню 2016 г., импорт – соответственно 159,6 млн. долл. США и 44,7%.

**УДЕЛЬНЫЙ ВЕС ОБЛАСТИ  
В ОБЩЕРОССИЙСКИХ ОСНОВНЫХ  
ЭКОНОМИЧЕСКИХ ПОКАЗАТЕЛЯХ**

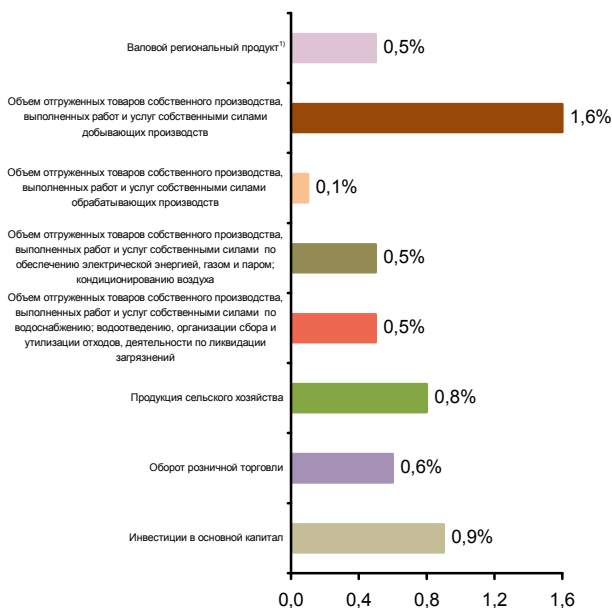

**СТРУКТУРА ВАЛОВОГО РЕГИОНАЛЬНОГО ПРОДУКТА  
ПО ВИДАМ ДЕЯТЕЛЬНОСТИ<sup>1)</sup>**  
(в текущих основных ценах)



<sup>1)</sup> 2016 г.



**СТРУКТУРА ОБЪЕМА ОТГРУЖЕННЫХ ТОВАРОВ СОБСТВЕННОГО ПРОИЗВОДСТВА, ВЫПОЛНЕННЫХ РАБОТ И УСЛУГ СОБСТВЕННЫМИ СИЛАМИ ОБРАБАТЫВАЮЩИХ ПРОИЗВОДСТВ ПО ВИДАМ ДЕЯТЕЛЬНОСТИ**

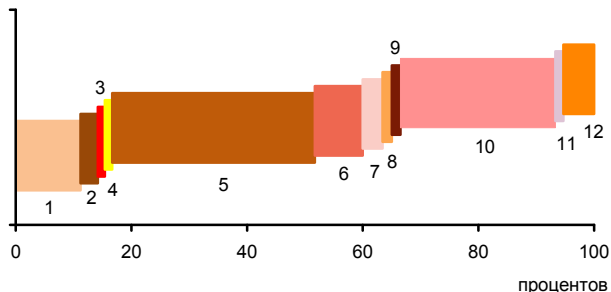

- 1 - Производство пищевых продуктов; производство напитков; производство табачных изделий (11,2%)
- 2 - Производство текстильных изделий; производство одежды; производство кожи и изделий из кожи (3,0%)
- 3 - Обработка древесины и производство изделий из дерева и пробки, кроме мебели, производство изделий из соломки и материалов для плетения (0,2%)
- 4 - Производство бумаги и бумажных изделий; деятельность полиграфическая и копирование носителей информации (0,3%)
- 5 - Производство кокса и нефтепродуктов; производство резиновых и пластмассовых изделий (39,0%)
- 6 - Производство химических веществ и химических продуктов; производство лекарственных средств и материалов, применяемых в медицинских целях (8,3%)
- 7 - Производство прочей неметаллической минеральной продукции (3,4%)
- 8 - Производство металлургическое; производство готовых металлических изделий, кроме машин и оборудования (1,6%)
- 9 - Производство компьютеров, электронных и оптических изделий; производство электрического оборудования (0,5%)
- 10 - Производство машин и оборудования, не включенных в другие группировки; производство автотранспортных средств, прицепов и полуприцепов; производство прочих транспортных средств и оборудования (26,8%)
- 11 - Производство мебели; производство прочих готовых изделий (0,4%)
- 12 - Ремонт и монтаж машин и оборудования (5,3%)

**УДЕЛЬНЫЙ ВЕС ПРОДУКЦИИ РАСТЕНИЕВОДСТВА И ЖИВОТНОВОДСТВА В ПРОДУКЦИИ СЕЛЬСКОГО ХОЗЯЙСТВА**

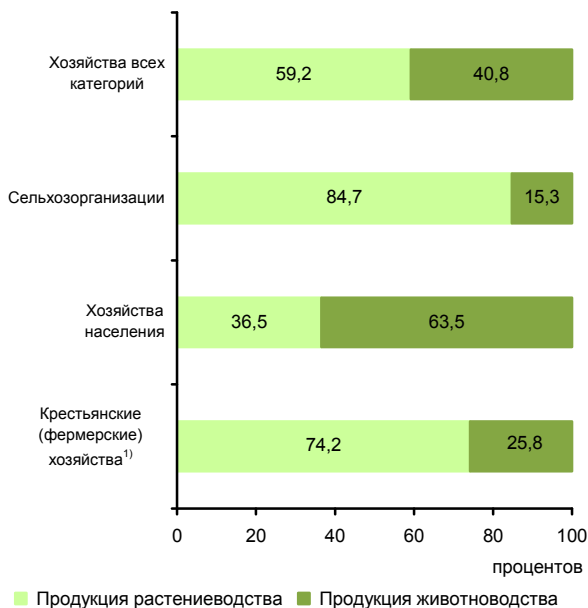

<sup>1)</sup> Включая индивидуальных предпринимателей.

**СТРУКТУРА ВНЕШНЕЙ ТОРГОВЛИ**

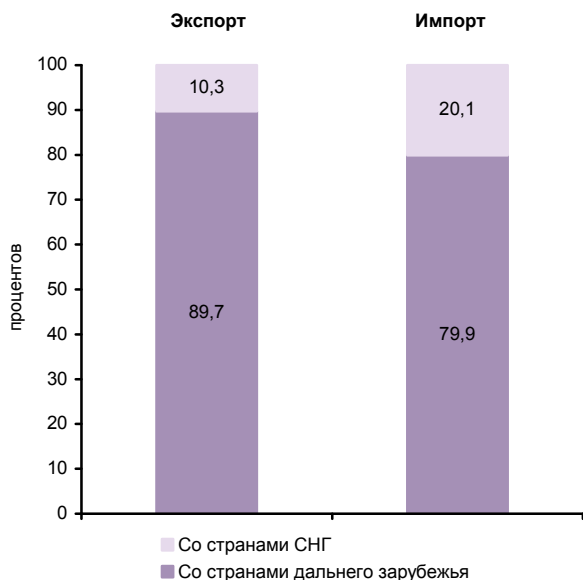

**СТРУКТУРА ДЕНЕЖНЫХ ДОХОДОВ НАСЕЛЕНИЯ (в процентах от общего объема денежных доходов населения)**



**ОСНОВНЫЕ СОЦИАЛЬНО-ЭКОНОМИЧЕСКИЕ ПОКАЗАТЕЛИ**

	2005	2010	2011	2012	2013	2014	2015	2016	2017
<b>НАСЕЛЕНИЕ</b>									
Численность населения (оценка на конец года), тыс. человек	1002,5	1009,8	1015,0	1013,9	1016,5	1021,3	1018,6	1018,9	1017,5
в том числе:									
мужчины	467,2	473,2	478,2	476,9	478,7	482,1	479,4	479,8	479,5
женщины	535,3	536,6	536,8	537,0	537,8	539,2	539,2	539,1	538,0
Из общей численности – население в трудоспособном возрасте, тыс. человек	625,5	620,1	617,6	606,8	599,4	593,4	580,2	571,8	564,1
Число родившихся на 1000 человек населения	12,1	14,2	14,2	15,1	14,8	14,9	14,5	14,0	12,1
Число умерших на 1000 человек населения	15,4	13,5	13,0	12,7	12,2	12,6	12,3	12,0	11,4
Естественный прирост, убыль (-) на 1000 человек населения	-3,3	0,7	1,2	2,4	2,6	2,3	2,2	2,0	0,7
Ожидаемая продолжительность жизни при рождении, число лет:									
все население	65,36	69,08	69,84	70,36	71,34	70,76	71,36	72,20	73,35
мужчины	58,44	63,32	64,24	64,88	65,91	65,53	66,10	66,90	68,38
женщины	72,98	74,98	75,55	75,84	76,72	75,97	76,58	77,43	78,14
<b>ТРУД</b>									
Среднегодовая численность занятых <sup>1)</sup> , тыс. человек	445,0	447,7	448,5	442,5	436,9	436,4	479,8	473,7	487,6
Численность работников, занятых в государственных органах и органах местного самоуправления, тыс. человек	12,1	13,4	12,2	11,8	11,8	16,8	16,1	15,8	16,0
Численность безработных, тыс. человек	60,5	43,1	46,8	41,0	39,8	39,7	39,7	40,0	40,0
Уровень безработицы, процентов	12,2	8,2	8,8	7,9	7,5	7,5	7,5	7,6	7,5
Численность незанятых граждан, обратившихся за содействием в поиске подходящей работы в органы службы занятости населения (на конец года), тыс. человек	15,1	13,0	10,9	7,7	6,4	6,2	8,2	8,4	6,8
из них признаны безработными	13,8	9,8	8,8	6,3	5,7	5,6	7,3	7,5	6,3
<b>УРОВЕНЬ ЖИЗНИ НАСЕЛЕНИЯ И СОЦИАЛЬНАЯ СФЕРА</b>									
Среднедушевые денежные доходы (в месяц), руб.	5636	14697	16032	17789	19778	22169	24057	22767	22519
Реальные денежные доходы населения, в процентах к предыдущему году	107,6	105,6	101,3	106,0	104,7	104,8	94,1	88,9	95,9
Потребительские расходы в среднем на душу населения (в месяц), руб.	3725	10697	12374	14003	15706	17288	18084	17684	17944
Среднемесячная номинальная начисленная заработная плата работников организаций, руб.	6884	16582	17023	19522	22736	24576	25499	27493	29599
Средний размер назначенных пенсий <sup>2)</sup> , руб.	2325	6825	7406	8162	8917	9626	10684	10975	11832
Реальный размер назначенных пенсий <sup>2)</sup> , в процентах к предыдущему году	109,4	111,2	104,8	103,2	103,5	97,5	102,5	98,3	105,7
Численность пенсионеров, состоящих на учете в системе Пенсионного фонда Российской Федерации, тыс. человек	233	242	245	249	252	256	259	262	264
Удельный вес численности населения с денежными доходами ниже величины прожиточного минимума в общей численности населения субъекта, процентов	19,5	14,1	14,2	12,5	12,0	12,0	14,1	16,2	16,0
Потребление продуктов питания на душу населения в год, кг:									
мясо и мясопродукты, включая субпродукты II категории и жир-сырец	56	...	...	...	...	...	...	...	80 <sup>3)</sup>
молоко и молочные продукты	200	...	...	...	...	...	...	...	198 <sup>3)</sup>
хлебные продукты (хлеб и макаронные изделия в пересчете на муку, мука, крупа, бобовые)	136	136	133	133	132	133	133	129	129



**ЮЖНЫЙ ФЕДЕРАЛЬНЫЙ ОКРУГ  
АСТРАХАНСКАЯ ОБЛАСТЬ**

Продолжение

	2005	2010	2011	2012	2013	2014	2015	2016	2017
Общая площадь жилых помещений, приходящаяся в среднем на одного жителя (на конец года) – всего, м <sup>2</sup>	19,2	21,0	21,4	21,8	21,9	22,3	22,8	23,4	23,7
в городских поселениях	19,7	21,7	22,0	22,3	22,7	23,2	23,6	24,3	24,6
в сельской местности	18,1	19,7	20,0	20,7	20,3	20,5	21,2	21,6	21,9
Численность граждан, пользующихся социальной поддержкой по оплате жилого помещения и коммунальных услуг, тыс. человек	251,2	230,7	229,8	225,2	229,1	228,8	226,3	214,3	163,7
Среднемесячный размер социальной поддержки на одного пользователя, руб.	133	406	467	519	521	578	563	740	626
Число семей, получивших субсидии на оплату жилого помещения и коммунальных услуг, тыс.	50,4	15,8	19,0	20,0	24,4	26,2	25,3	23,0	20,2
Среднемесячный размер субсидий на одну семью, руб.	429	900	973	1121	1175	1203	1037	1378	1315
Численность детей, стоящих на учете для определения в дошкольные образовательные организации <sup>1</sup> :									
всего, человек	3875	18674	19173	32745	28297	22880	21054	21505	20199
на 1000 детей в возрасте 1-6 лет	64	262	262	429	354	279	252	253	235
Охват детей дошкольным образованием, в процентах от численности детей соответствующего возраста	56,3	57,3	57,3	56,6	58,6	61,5	62,2	59,9	60,1
Число организаций, осуществляющих образовательную деятельность по образовательным программам начального, основного и среднего общего образования (на начало учебного года)	352	317	313	298	291	290	285	280	277
Численность обучающихся по образовательным программам начального, основного и среднего общего образования, тыс. человек	112	98	99	100	102	105	108	113	117
Численность студентов, обучающихся по образовательным программам среднего профессионального образования, тыс. человек									
в том числе по программам подготовки:									
квалифицированных рабочих, служащих	9,9	7,0	6,2	5,7	5,4	5,5	5,2	4,0	3,7
специалистов среднего звена	23,8	21,2	20,2	20,0	19,0	19,7	20,2	20,7	20,7
Численность студентов, обучающихся по программам бакалавриата, специалитета, магистратуры, тыс. человек	40,2	44,7	41,6	40,6	41,1	42,9	37,8	32,1	29,4
Численность врачей, человек:									
всего, тыс.	6,6	6,9	7,1	6,7	6,7	6,6	6,2	6,3	6,3
на 10 000 человек населения	65,7	68,2	70,3	65,7	65,8	64,4	60,8	61,4	61,9
Численность среднего медицинского персонала, человек:									
всего, тыс.	11,8	11,6	11,8	12,3	12,1	11,9	12,5	12,3	12,1
на 10 000 человек населения	118,1	115,2	116,2	121,1	118,7	116,3	122,9	121,1	119,4
Число больничных организаций	71	44	45	41	39	39	37	37	35
Число больничных коек:									
всего, тыс.	11,7	10,3	10,8	10,4	10,0	9,8	9,6	9,4	9,0
на 10 000 человек населения	117	102	107	103	99	96	94	92	88
Число амбулаторно-поликлинических организаций	167	170	170	182	176	171	154	156	153
Мощность амбулаторно-поликлинических организаций, посещений в смену:									
всего, тыс.	29,1	28,4	28,8	28,3	28,1	27,8	27,6	27,6	28
на 10 000 человек населения	290	281	284	279	277	272	271	271	275
Число зарегистрированных преступлений:									
всего, тыс.	28,4	26,0	22,7	20,7	17,3	15,8	14,8	13,9	13,4
на 100 000 человек населения	2828	2574	2241	2045	1704	1551	1448	1364	1319
<b>ВАЛОВОЙ РЕГИОНАЛЬНЫЙ ПРОДУКТ</b>									
Валовой региональный продукт:									
всего, млн. руб.	70128	144889	172617	209655	273917	296319	322303	338679	...
на душу населения, руб.	69814	143389	170505	206677	269822	290822	315997	332447	...
Индекс физического объема валового регионального продукта, в процентах к предыдущему году	105,4	102,1	107,8	111,3	116,2	100,5	99,1	102,8	...



	2005	2010	2011	2012	2013	2014	2015	2016	2017
<b>ИНВЕСТИЦИИ</b>									
Инвестиции в основной капитал (в фактически действовавших ценах), млн. руб.	21642	59863	69024	81665	122618	116856	113169	117999	144093
Индекс физического объема инвестиций в основной капитал, в процентах к предыдущему году	98,2	94,2	110,4	114,8	145,5	83,7	90,3	103,5	117,5
Удельный вес инвестиций в основной капитал, финансируемых за счет бюджетных средств, в общем объеме инвестиций, процентов	11,2	12,4	12,1	6,5	12,1	6,5	12,7	6,4	3,3
в том числе за счет федерального бюджета	7,0	7,8	7,5	3,0	8,5	3,9	11,2	5,4	2,3
<b>ОСНОВНЫЕ ФОНДЫ</b>									
Наличие основных фондов <sup>5)</sup> (на конец года; по полной учетной стоимости), млн. руб.	275408	623538	747640	808160	850132	912745	1053750	1357230	1498692
Ввод в действие основных фондов, млн. руб.	23502	78291	68746	71559	65230	64245	113442	135199	145017
Степень износа основных фондов <sup>6)</sup> (на конец года), процентов	44,5	46,3	47,5	47,5	47,7	50,8	49,6	52,5	50,1
Удельный вес полностью изношенных основных фондов <sup>6)</sup> (на конец года; по полной учетной стоимости; в процентах от общего объема основных фондов)	20,0	22,1	22,1	20,5	21,2	22,0	20,7	23,4	21,3
<b>ПРЕДПРИЯТИЯ И ОРГАНИЗАЦИИ</b>									
Число предприятий и организаций (на конец года; по данным государственной регистрации)	19100	18204	17880	17952	18515	18736	18904	18063	17139
Число малых предприятий <sup>7)</sup> (на конец года)		9651	8713	9072	9179	9995	10266	10057	9957
<b>ПРОМЫШЛЕННОЕ ПРОИЗВОДСТВО</b>									
Объем отгруженных товаров собственного производства, выполненных работ и услуг собственными силами по видам деятельности, млн. руб.:									
добыча полезных ископаемых								137266	226961
обрабатывающие производства								61189	53839
обеспечение электрической энергией, газом и паром; кондиционирование воздуха								24489	27700
водоснабжение; водоотведение, организация сбора и утилизации отходов, деятельность по ликвидации загрязнений								5221	4784
Индекс промышленного производства <sup>8)</sup> , в процентах к предыдущему году	100,8	113,0	107,5	118,7	115,5	102,9	108,7	112,0	134,1
Индекс производства по видам деятельности, в процентах к предыдущему году:									
добыча полезных ископаемых							119,0	119,7	165,5
обрабатывающие производства							94,8	100,4	88,4
обеспечение электрической энергией, газом и паром; кондиционирование воздуха							103,2	99,9	97,5
водоснабжение; водоотведение, организация сбора и утилизации отходов, деятельность по ликвидации загрязнений							106,2	98,3	74,9
<b>СЕЛЬСКОЕ ХОЗЯЙСТВО</b>									
Продукция сельского хозяйства в хозяйствах всех категорий (в фактически действовавших ценах), млн. руб.	7893	...	...	...	...	...	...	37316 <sup>3)</sup>	41221 <sup>3)</sup>
Индекс производства продукции сельского хозяйства в хозяйствах всех категорий, в процентах к предыдущему году	109,1	...	...	...	...	...	...	101,2 <sup>3)</sup>	109,9 <sup>3)</sup>



**ЮЖНЫЙ ФЕДЕРАЛЬНЫЙ ОКРУГ  
АСТРАХАНСКАЯ ОБЛАСТЬ**

Продолжение

	2005	2010	2011	2012	2013	2014	2015	2016	2017
Посевная площадь всех сельскохозяйственных культур в хозяйствах всех категорий, тыс. га	70,0	75,9	77,5	77,7	68,7	69,8	72,6	72,3	74,5
Структура посевных площадей сельскохозяйственных культур в хозяйствах всех категорий, в процентах от всей посевной площади:									
зерновые и зернобобовые культуры	40,5	30,3	27,4	22,7	19,5	18,8	16,2	13,9	16,0
технические культуры	0,4	0,3	0,5	0,0	0,1	1,3	2,0	0,3	0,0
картофель и овощебахчевые культуры	41,1	50,3	54,0	55,2	59,1	58,5	55,9	56,7	55,7
кормовые культуры	17,9	19,1	18,1	22,1	21,3	21,4	25,8	29,1	28,3
Поголовье скота в хозяйствах всех категорий (на конец года), тыс. голов:									
крупный рогатый скот	187,6	243,9	262,5	273,3	278,1	275,4	275,4	284,5	288,2
в том числе коровы	87,8	124,2	139,9	144,8	147,9	146,2	146,1	141,6	155,9
свины	20,4	19,9	10,6	6,5	5,1	4,8	5,6	6,8	11,0
овцы и козы	988,8	1406,1	1454,4	1522,5	1525,6	1474,9	1462,3	1425,2	1404,0
Производство в хозяйствах всех категорий, тыс. т:									
зерно (в весе после доработки)	42,7	43,6	45,6	31,8	25,3	28,8	30,8	29,2	38,8
картофель	95,7	184,9	234,5	275,2	288,1	303,9	307,4	290,3	295,6
овощи	312,0	572,8	736,0	763,0	778,2	768,9	812,3	825,9	1067,4
скот и птица на убой (в убойном весе)	19,9	30,6	32,5	33,0	32,7	35,7	37,2	36,3	35,5
молоко	140,4	159,9	164,0	170,1	171,4	172,0	172,9	173,0	175,3
яйца, млн. шт.	221,9	236,6	248,9	277,3	302,6	310,4	328,4	377,3	263,2
<b>СТРОИТЕЛЬСТВО</b>									
Число действующих строительных организаций	795	966	953	873	811	842	816	662	673
Объем работ, выполненных по виду деятельности «Строительство» (в фактически действовавших ценах), млн. руб.	8689,3	17436,4	18221,1	21263,1	52284,9	42049,3	36309,1	26473,6	31156,7
Индекс физического объема работ, выполненных по виду деятельности «Строительство», в процентах к предыдущему году	110,4	83,2	100,5	113,4	238,7	75,5	84,4	70,9	116,9
Ввод в действие жилых домов, тыс. м <sup>2</sup> общей площади жилых помещений	648	500	504	511	595	624	575	603	484
Удельный вес жилых домов, построенных населением за счет собственных и привлеченных средств, в общем вводе жилья, процентов	70,3	56,5	75,8	87,8	66,2	67,4	65,1	67,4	55,5
Ввод в действие мощностей:									
дошкольных образовательных организаций, мест	-	-	-	-	245	165	340	60	185
общеобразовательных организаций, учебных мест	282	864	504	-	-	675	-	-	-
больничных организаций, коек	60	337	-	-	-	-	-	-	-
амбулаторно-поликлинических организаций, посещений в смену	200	600	-	113	600	37	70	65	412
<b>ТОРГОВЛЯ И УСЛУГИ НАСЕЛЕНИЮ</b>									
Оборот розничной торговли (в фактически действовавших ценах):									
всего, млн. руб.	32864	100303	116786	132990	150200	165463	174293	167320	166810
на душу населения, руб.	32717	99265	115357	131101	147954	162393	170883	164241	163829
Индекс физического объема оборота розничной торговли, в процентах к предыдущему году	113,7	113,2	109,3	109,0	107,7	103,9	90,1	90,4	97,4
Оборот общественного питания (в фактически действовавших ценах), млн. руб.	1277	4312	5380	6271	6686	7741	8144	8305	8974
Индекс физического объема оборота общественного питания, в процентах к предыдущему году	115,8	112,6	114,6	110,6	102,5	108,4	95,9	100,1	106,4
Объем платных услуг населению (в фактически действовавших ценах), млн. руб.	10761	24510	26858	29077	31705	34874	35691	37082	39255
Индекс физического объема платных услуг населению, в процентах к предыдущему году	105,8	103,9	102,9	104,5	100,5	102,9	94,6	96,6	99,9





	2005	2010	2011	2012	2013	2014	2015	2016	2017
<b>ТРАНСПОРТ</b>									
Эксплуатационная длина железнодорожных путей общего пользования (на конец года), км	602	602	629	629	629	629	629	630	630
Протяженность автомобильных дорог общего пользования с твердым покрытием (на конец года), км	2641	3316	3654	3947	4111	4266	4316	4329	4336
Грузооборот автомобильного транспорта, млн. т-км	454	325	378	344	337	450	371	398	318
Пассажиरोоборот автобусного транспорта общего пользования, млн. пассажиро-километров	1179	1390	1305	1193	4895	5385	4723	4411	4491
<b>ИНФОРМАЦИОННЫЕ И КОММУНИКАЦИОННЫЕ ТЕХНОЛОГИИ</b>									
Удельный вес домашних хозяйств, имевших широкополосный доступ к сети Интернет, в общем числе домашних хозяйств, процентов						63,8	64,5	73,3	74,5
Удельный вес населения, использовавшего сеть Интернет, в общей численности населения, процентов						68,0	71,8	78,0	79,3
Удельный вес организаций, использовавших широкополосный доступ к сети Интернет, в общем числе обследованных организаций, процентов		57,9	68,7	78,2	78,5	78,9	79,3	85,2	85,2
Число подключенных абонентских устройств мобильной связи на 1000 человек населения (на конец года), шт.	955,1	1885,1	1932,8	1856,9	1931,7	1879,7	1809,5	1692,9	1659,7
Число активных абонентов широкополосного доступа к сети Интернет на 100 человек населения (на конец года):									
фиксированного			9,5	11,3	12,3	12,7	13,4	13,0	14,9
мобильного			62,7	65,3	70,1	72,9	72,5	75,9	73,1
<b>ФИНАНСЫ</b>									
Доходы консолидированного бюджета субъекта, млн. руб.	11792	27378	33178	35829	39750	39429	38627	38864	43789
из них доходы муниципальных образований	6208	14176	16844	15767	19531	19766	18468	16747	18820
Расходы консолидированного бюджета субъекта, млн. руб.	12529	31074	35134	36362	42402	45139	42153	40458	41910
из них расходы муниципальных образований	6388	14682	17096	15865	18843	20069	18428	16812	19015
Поступление налогов, сборов и иных обязательных платежей в бюджетную систему Российской Федерации, млн. руб.	14102	22880	30231	46730	47006	56746	68257	85692	114933
Задолженность по налогам и сборам в бюджетную систему Российской Федерации, млн. руб.	3834	2113	1878	2083	2832	2683	3212	3703	4700
<b>ЦЕНЫ</b>									
Индекс потребительских цен (декабрь к декабрю предыдущего года), процентов	114,3	109,8	105,2	106,1	106,4	110,7	112,6	104,7	102,1
Стоимость фиксированного набора потребительских товаров и услуг (на конец года):									
руб.	4090,6	7648,4	8018,8	8528,1	9235,3	10657,6	11879,8	12925,3	13533,1
в процентах к среднероссийской стоимости	87	88	87	86	86	89	89	91	92

<sup>1)</sup> Начиная с 2015 г. данные рассчитаны в соответствии с актуализированной методикой расчета баланса трудовых ресурсов и оценки затрат труда.

<sup>2)</sup> Данные за 2016-2017 гг. приведены не включая единовременную денежную выплату в размере 5 тысяч рублей, назначенную в соответствии с Федеральным законом от 22 ноября 2016 г. № 385-ФЗ. С учетом единовременной денежной выплаты средний размер назначенных пенсий составил по состоянию на 1 января 2017 г. – 15975 рублей, реальный размер назначенных пенсий по состоянию на 1 января 2017 г. – 143,2%, по состоянию на 1 января 2018 г. – 72,6%.

<sup>3)</sup> Первая оценка данных с учетом итогов Всероссийской сельскохозяйственной переписи 2016 года. Окончательные данные, пересчитанные с учетом итогов Всероссийской сельскохозяйственной переписи 2016 года, будут опубликованы в официальных изданиях Росстата 2019 года.

<sup>4)</sup> Начиная с 2015 г. по данным Минпросвещения России. Данные выгружены из федерального сегмента электронной очереди по состоянию на 31 декабря 2017 г.

<sup>5)</sup> С учетом переоценки (см. методологические пояснения к разделу).

<sup>6)</sup> По коммерческим организациям (без субъектов малого предпринимательства).

<sup>7)</sup> Данные за 2010 и 2015 гг. приведены по итогам сплошного наблюдения за деятельностью субъектов малого и среднего предпринимательства.

<sup>8)</sup> С 2015 г. данные приведены по агрегированному индексу производства по видам экономической деятельности «Добыча полезных ископаемых», «Обрабатывающие производства», «Обеспечение электрической энергией, газом и паром; кондиционирование воздуха», «Водоснабжение; водоотведение, организация сбора и утилизации отходов, деятельность по ликвидации загрязнений» (ОКВЭД2), до 2015 г. – по видам экономической деятельности «Добыча полезных ископаемых», «Обрабатывающие производства», «Производство и распределение электроэнергии, газа и воды» (ОКВЭД).



# ВОЛГОГРАДСКАЯ ОБЛАСТЬ



Площадь территории – 112,9 тыс. км<sup>2</sup>

Климат умеренного пояса (атлантико-континентальный)

Средняя температура января 2017 г.: -6,6°С

Средняя температура июля 2017 г.: +24,0°С

Население (оценка на 1 января 2018 г.), тыс. человек:

все население – 2521,3

городское – 1940,2

сельское – 581,1

Национальная структура населения

(по переписи на 14 октября 2010 г.), процентов к населению, указавшему национальную принадлежность:

русские – 90,0

казаки – 0,7

казахи – 1,8

украинцы – 1,4

армяне – 1,1

татары – 0,9

азербайджанцы – 0,6

немцы – 0,4

чеченцы – 0,4

цыгане – 0,3

белорусы – 0,3

другие национальности – 2,8

Наиболее крупные города

(число жителей – оценка на 1 января 2018 г.), тыс. человек:

**Волгоград** – 1013,5

Волжский – 325,2

Камышин – 111,1

Михайловка – 58,2

Урюпинск – 37,6

Плотность населения (на 1 января 2018 г.) – 22,3 человека на 1 км<sup>2</sup>

Муниципальные образования (на 1 января 2018 г.) – 475

в том числе:

муниципальные районы – 32

городские округа – 6

городские поселения – 29

сельские поселения – 408

## РАСПРЕДЕЛЕНИЕ ЧИСЛА МИГРАНТОВ ПО ОСНОВНЫМ ПОТОКАМ ПЕРЕДВИЖЕНИЯ в 2017 г.

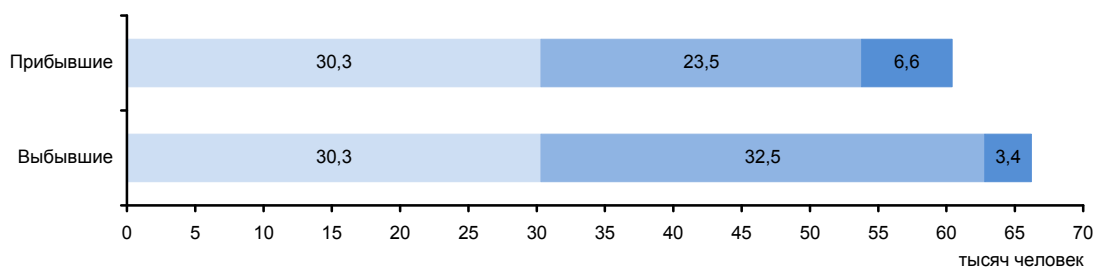

Потоки миграции:

■ Перемещения внутри региона

■ Обмен с другими регионами России

■ Международные



**ЭКОНОМИКА ОБЛАСТИ в 2017 г.**

В структуре валового регионального продукта в 2016 г. основными видами экономической деятельности являлись: обрабатывающие производства – 24,8%; сельское хозяйство, охота и лесное хозяйство – 14,4%; оптовая и розничная торговля; ремонт автотранспортных средств, мотоциклов, бытовых изделий и предметов личного пользования – 12,6%; операции с недвижимым имуществом, аренда и предоставление услуг – 9,7%; транспорт и связь – 7,9%; строительство – 7,7%.

Индекс промышленного производства по сравнению с 2016 г. составил 103,5%, по видам деятельности «Добыча полезных ископаемых» – 87,5%, «Обрабатывающие производства» – 106,2%, «Обеспечение электрической энергией, газом и паром; кондиционирование воздуха» – 108,5%, «Водоснабжение; водоотведение, организация сбора и утилизации отходов, деятельность по ликвидации загрязнений» – 100,7%. В объеме отгруженных товаров собственного производства, выполненных работ и услуг собственными силами по добыче полезных ископаемых область занимает 34 место в России (в федеральном округе – 3), по обрабатывающим производствам – 16 (3), по обеспечению электрической энергией, газом и паром; кондиционированию воздуха – 22 (3), по водоснабжению; водоотведению, организации сбора и утилизации отходов, деятельности по ликвидации загрязнений – 17 (3).

На долю области приходится почти треть производства в стране плит газовых бытовых, значительная часть производства стальных труб.

В сельском хозяйстве выращивают твердые сорта пшеницы, овощи и бахчевые культуры, подсолнечник. Развито животноводство мясомолочного направления, а также птицеводство, пчеловодство, козоводство.

Оборот розничной торговли составил 367,1 млрд. руб., или 102,8% (в сопоставимых ценах) к 2016 г. По уровню оборота розничной торговли на душу населения область заняла 64 место в Российской Федерации (в 2016 г. – 68 место). В структуре оборота розничной торговли удельный вес пищевых продуктов, включая напитки, и табачных изделий составил 46,4%, непродовольственных товаров – 53,6% (в 2016 г. – соответственно 49,9 и 50,1%).

Оборот общественного питания составил 12,4 млрд. руб., или 108,3% (в сопоставимых ценах) к 2016 г.

Сальдированный финансовый результат (прибыль минус убыток) деятельности организаций составил 4762 млн. руб.

В объеме инвестиций в основной капитал 59,0% заняли собственные средства, 41,0% – привлеченные средства.

Объем финансовых вложений, поступивших в экономику области, составил 347129 млн. руб.

Сальдо прямых иностранных инвестиций, по данным Банка России, составило -2 млн. долл. США.<sup>1)</sup>

Внешнеторговый оборот области составил 2270,4 млн. долл. США, в том числе экспорт – 1551,8 млн. долл. США, или 118,0% к уровню 2016 г., импорт – соответственно 718,6 млн. долл. США и 107,4%.

<sup>1)</sup> Знак (-) означает снижение.

**УДЕЛЬНЫЙ ВЕС ОБЛАСТИ  
В ОБЩЕРОССИЙСКИХ ОСНОВНЫХ  
ЭКОНОМИЧЕСКИХ ПОКАЗАТЕЛЯХ**

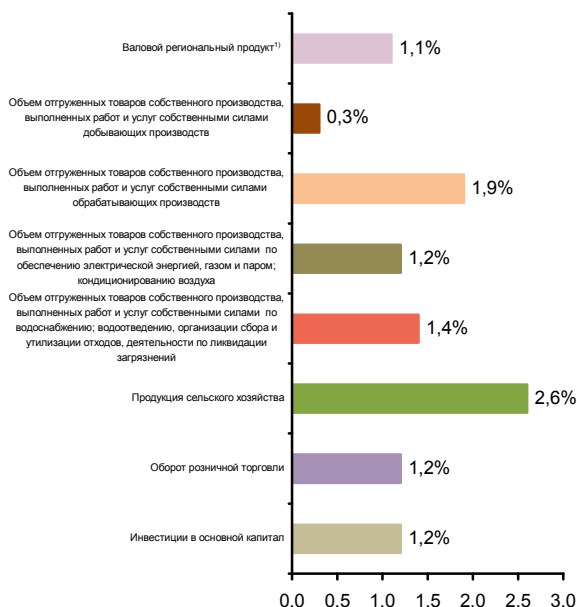

**СТРУКТУРА ВАЛОВОГО РЕГИОНАЛЬНОГО ПРОДУКТА  
ПО ВИДАМ ДЕЯТЕЛЬНОСТИ<sup>1)</sup>**  
(в текущих основных ценах)



<sup>1)</sup> 2016 г.



**СТРУКТУРА ОБЪЕМА ОТГРУЖЕННЫХ ТОВАРОВ  
СОБСТВЕННОГО ПРОИЗВОДСТВА, ВЫПОЛНЕННЫХ  
РАБОТ И УСЛУГ СОБСТВЕННЫМИ СИЛАМИ  
ОБРАБАТЫВАЮЩИХ ПРОИЗВОДСТВ  
ПО ВИДАМ ДЕЯТЕЛЬНОСТИ**

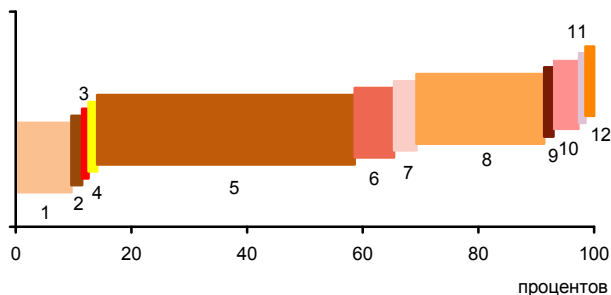

- 1 - Производство пищевых продуктов; производство напитков; производство табачных изделий (9,6%)
- 2 - Производство текстильных изделий; производство одежды; производство кожи и изделий из кожи (0,9%)
- 3 - Обработка древесины и производство изделий из дерева и пробки, кроме мебели, производство изделий из соломки и материалов для плетения (0,1%)
- 4 - Производство бумаги и бумажных изделий; деятельность полиграфическая и копирование носителей информации (0,5%)
- 5 - Производство кокса и нефтепродуктов; производство резиновых и пластмассовых изделий (49,5%)
- 6 - Производство химических веществ и химических продуктов; производство лекарственных средств и материалов, применяемых в медицинских целях (6,8%)
- 7 - Производство прочей неметаллической минеральной продукции (3,9%)
- 8 - Производство металлургическое; производство готовых металлических изделий, кроме машин и оборудования (22,1%)
- 9 - Производство компьютеров, электронных и оптических изделий; производство электрического оборудования (0,6%)
- 10 - Производство машин и оборудования, не включенных в другие группировки; производство автотранспортных средств, прицепов и полуприцепов; производство прочих транспортных средств и оборудования (4,4%)
- 11 - Производство мебели; производство прочих готовых изделий (0,1%)
- 12 - Ремонт и монтаж машин и оборудования (1,5%)

**УДЕЛЬНЫЙ ВЕС ПРОДУКЦИИ  
РАСТЕНИЕВОДСТВА И ЖИВОТНОВОДСТВА  
В ПРОДУКЦИИ СЕЛЬСКОГО ХОЗЯЙСТВА**

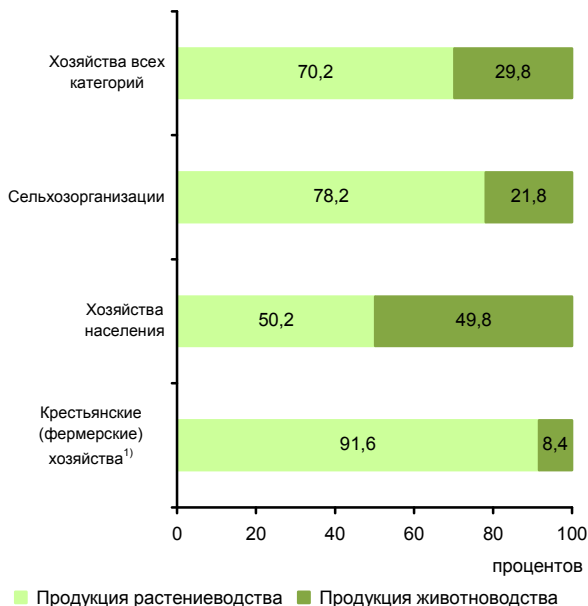

<sup>1)</sup> Включая индивидуальных предпринимателей.

**СТРУКТУРА ВНЕШНЕЙ ТОРГОВЛИ**

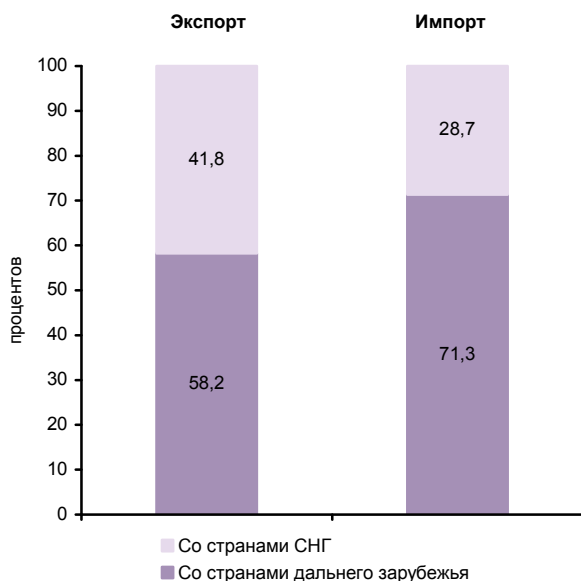

**СТРУКТУРА ДЕНЕЖНЫХ ДОХОДОВ НАСЕЛЕНИЯ  
(в процентах от общего объема денежных доходов населения)**



**ОСНОВНЫЕ СОЦИАЛЬНО-ЭКОНОМИЧЕСКИЕ ПОКАЗАТЕЛИ**

	2005	2010	2011	2012	2013	2014	2015	2016	2017
<b>НАСЕЛЕНИЕ</b>									
Численность населения (оценка на конец года), тыс. человек	2640,4	2607,5	2594,8	2583,0	2569,1	2557,4	2545,9	2535,2	2521,3
в том числе:									
мужчины	1219,9	1207,1	1200,6	1194,8	1188,7	1183,3	1178,2	1173,3	1167,6
женщины	1420,5	1400,4	1394,2	1388,2	1380,4	1374,1	1367,7	1361,9	1353,7
Из общей численности – население в трудоспособном возрасте, тыс. человек	1628,0	1574,2	1550,8	1524,7	1496,5	1469,6	1442,0	1419,2	1396,2
Число родившихся на 1000 человек населения	9,4	11,3	11,2	11,7	11,5	11,6	11,5	11,2	10,0
Число умерших на 1000 человек населения	15,7	14,7	13,8	13,6	13,5	13,7	13,8	13,7	13,1
Естественный прирост, убыль (-) на 1000 человек населения	-6,3	-3,4	-2,6	-1,9	-2,0	-2,1	-2,3	-2,5	-3,1
Ожидаемая продолжительность жизни при рождении, число лет:									
все население	67,02	69,66	70,50	70,99	71,42	71,62	71,98	72,49	73,54
мужчины	60,74	64,09	64,90	65,33	66,11	66,11	66,68	67,26	68,59
женщины	73,81	75,28	76,10	76,59	76,57	77,04	77,13	77,53	78,18
<b>ТРУД</b>									
Среднегодовая численность занятых <sup>1)</sup> , тыс. человек	1254,3	1229,7	1226,1	1252,9	1253,2	1230,3	1176,0	1147,6	1124,6
Численность работников, занятых в государственных органах и органах местного самоуправления, тыс. человек	25,8	27,7	27,1	25,8	25,6	35,4	34,2	33,6	34,1
Численность безработных, тыс. человек	88,1	105,4	91,9	80,4	89,1	86,6	94,7	88,0	76,8
Уровень безработицы, процентов	6,7	8,0	6,9	6,0	6,6	6,6	7,2	6,8	6,0
Численность незанятых граждан, обратившихся за содействием в поиске подходящей работы в органы службы занятости населения (на конец года), тыс. человек	23,6	27,5	22,7	18,4	16,1	16,1	17,3	14,7	12,0
из них признаны безработными	22,4	25,6	21,2	16,8	14,7	14,9	15,6	13,2	10,9
<b>УРОВЕНЬ ЖИЗНИ НАСЕЛЕНИЯ И СОЦИАЛЬНАЯ СФЕРА</b>									
Среднедушевые денежные доходы (в месяц), руб.	5908	13775	14519	16011	17590	19056	21719	20749	21357
Реальные денежные доходы населения, в процентах к предыдущему году	110,2	102,3	96,7	105,3	103,0	100,4	97,6	88,9	98,8
Потребительские расходы в среднем на душу населения (в месяц), руб.	4294	10210	11574	12840	13958	15063	16178	16088	17216
Среднемесячная номинальная начисленная заработная плата работников организаций, руб.	6160	14856	16192	18584	21046	22828	24361	26554	27962
Средний размер назначенных пенсий <sup>2)</sup> , руб.	2460	7227	7846	8643	9427	10204	11305	11641	12566
Реальный размер назначенных пенсий <sup>2)</sup> , в процентах к предыдущему году	108,9	111,2	104,8	102,9	104,1	96,7	101,4	98,0	106,0
Численность пенсионеров, состоящих на учете в системе Пенсионного фонда Российской Федерации, тыс. человек	715	733	739	745	750	753	762	766	769
Удельный вес численности населения с денежными доходами ниже величины прожиточного минимума в общей численности населения субъекта, процентов	17,2	14,0	15,1	13,6	13,6	14,0	14,7	15,3	14,4
Потребление продуктов питания на душу населения в год, кг:									
мясо и мясопродукты, включая субпродукты II категории и жир-сырец	61	...	...	...	...	...	...	...	75 <sup>3)</sup>
молоко и молочные продукты	196	...	...	...	...	...	...	...	195 <sup>3)</sup>
хлебные продукты (хлеб и макаронные изделия в пересчете на муку, мука, крупа, бобовые)	125	128	128	127	124	125	116	115	117



**ЮЖНЫЙ ФЕДЕРАЛЬНЫЙ ОКРУГ  
ВОЛГОГРАДСКАЯ ОБЛАСТЬ**

Продолжение

	2005	2010	2011	2012	2013	2014	2015	2016	2017
Общая площадь жилых помещений, приходящаяся в среднем на одного жителя (на конец года) – всего, м <sup>2</sup>	20,0	21,3	21,6	22,0	22,3	22,8	23,3	23,7	24,0
в городских поселениях	20,0	21,2	21,5	21,8	22,1	22,6	23,3	24,1	24,4
в сельской местности	19,9	21,5	21,9	22,5	22,7	23,3	23,3	22,4	22,8
Численность граждан, пользующихся социальной поддержкой по оплате жилого помещения и коммунальных услуг, тыс. человек	550,5	619,3	609,3	578,0	571,8	565,3	552,6	522,4	504,6
Среднемесячный размер социальной поддержки на одного пользователя, руб.	180	385	486	489	526	569	445	490	496
Число семей, получивших субсидии на оплату жилого помещения и коммунальных услуг, тыс.	90,6	64,3	68,3	66,9	67,9	65,5	65,6	64,0	62,4
Среднемесячный размер субсидий на одну семью, руб.	412	710	751	815	888	981	1005	1039	1070
Численность детей, стоящих на учете для определения в дошкольные образовательные организации <sup>4)</sup> :									
всего, человек	14028	56051	57186	60138	52701	47313	44138	41210	36431
на 1000 детей в возрасте 1-6 лет	100	348	348	361	311	278	260	243	215
Охват детей дошкольным образованием, в процентах от численности детей соответствующего возраста	50,4	50,7	51,3	54,0	56,3	61,4	63,2	65,0	65,2
Число организаций, осуществляющих образовательную деятельность по образовательным программам начального, основного и среднего общего образования (на начало учебного года)	1289	1013	994	966	942	898	852	841	805
Численность обучающихся по образовательным программам начального, основного и среднего общего образования, тыс. человек	265	225	227	227	228	233	238	246	252
Численность студентов, обучающихся по образовательным программам среднего профессионального образования, тыс. человек									
в том числе по программам подготовки:									
квалифицированных рабочих, служащих	22,4	14,7	14,8	13,6	12,7	12,5	11,8	10,2	9,8
специалистов среднего звена	58,9	47,3	43,1	42,2	41,5	41,9	41,7	43,4	44,6
Численность студентов, обучающихся по программам бакалавриата, специалитета, магистратуры, тыс. человек	110,3	112,4	104,8	97,5	91,1	79,2	71,6	65,3	62,7
Численность врачей, человек:									
всего, тыс.	12,7	13,2	13,1	12,2	12,4	12,3	11,2	11,2	11,2
на 10 000 человек населения	48,1	50,5	50,5	47,2	48,2	48,2	43,9	44,4	44,6
Численность среднего медицинского персонала, человек:									
всего, тыс.	26,7	26,0	25,7	25,8	26,1	26,3	27,1	26,7	26,2
на 10 000 человек населения	101,0	99,8	98,9	100,0	101,6	103,0	106,3	105,2	103,8
Число больничных организаций	129	127	135	135	130	108	98	90	90
Число больничных коек:									
всего, тыс.	31,5	28,4	27,7	26,9	24,7	22,6	22,8	22,2	22,0
на 10 000 человек населения	119	109	107	104	96	89	90	88	87
Число амбулаторно-поликлинических организаций	415	431	433	461	449	449	416	411	411
Мощность амбулаторно-поликлинических организаций, посещений в смену:									
всего, тыс.	63,0	66,5	66,4	67,9	66,5	66,5	66,8	66,1	66,3
на 10 000 человек населения	238	255	256	263	259	260	263	261	263
Число зарегистрированных преступлений:									
всего, тыс.	54,2	45,2	40,0	39,1	36,5	36,4	41,7	38,7	39,9
на 100 000 человек населения	2046	1731	1538	1512	1417	1421	1634	1525	1577
<b>ВАЛОВОЙ РЕГИОНАЛЬНЫЙ ПРОДУКТ</b>									
Валовой региональный продукт:									
всего, млн. руб.	203232	433474	508433	571516	607472	715410	740458	743284	...
на душу населения, руб.	76741	166029	195464	220755	235814	279101	290186	292566	...
Индекс физического объема валового регионального продукта, в процентах к предыдущему году	105,2	103,7	103,3	102,8	101,4	104,7	93,8	98,6	...



**ЮЖНЫЙ ФЕДЕРАЛЬНЫЙ ОКРУГ  
ВОЛГОГРАДСКАЯ ОБЛАСТЬ**

Продолжение

	2005	2010	2011	2012	2013	2014	2015	2016	2017
<b>ИНВЕСТИЦИИ</b>									
Инвестиции в основной капитал (в фактически действовавших ценах), млн. руб.	42735	78431	104080	136154	140680	182798	200191	183642	190770
Индекс физического объема инвестиций в основной капитал, в процентах к предыдущему году	128,2	99,1	124,8	120,2	96,9	125,4	99,1	88,8	105,0
Удельный вес инвестиций в основной капитал, финансируемых за счет бюджетных средств, в общем объеме инвестиций, процентов	9,6	17,4	11,9	10,9	14,4	8,8	11,7	16,9	20,3
в том числе за счет федерального бюджета	5,5	8,3	5,5	5,2	8,8	5,9	8,2	13,5	15,9
<b>ОСНОВНЫЕ ФОНДЫ</b>									
Наличие основных фондов <sup>5)</sup> (на конец года; по полной учетной стоимости), млн. руб.	540678	1200283	1346669	1462441	1570668	1735392	1818202	2069566	2180917
Ввод в действие основных фондов, млн. руб.	26772	57965	77842	89297	91882	104899	100815	185823	117227
Степень износа основных фондов <sup>6)</sup> (на конец года), процентов	52,6	49,6	51,1	51,3	51,5	52,5	52,4	50,6	51,3
Удельный вес полностью изношенных основных фондов <sup>6)</sup> (на конец года; по полной учетной стоимости; в процентах от общего объема основных фондов)	15,8	16,2	19,7	21,6	24,1	24,6	24,6	24,6	24,5
<b>ПРЕДПРИЯТИЯ И ОРГАНИЗАЦИИ</b>									
Число предприятий и организаций (на конец года; по данным государственной регистрации)	63277	56467	52909	53221	54734	55452	55720	51219	46631
Число малых предприятий <sup>7)</sup> (на конец года)		26703	24889	27148	28012	28661	31413	33752	28639
<b>ПРОМЫШЛЕННОЕ ПРОИЗВОДСТВО</b>									
Объем отгруженных товаров собственного производства, выполненных работ и услуг собственными силами по видам деятельности, млн. руб.:									
добыча полезных ископаемых								45639	47985
обрабатывающие производства								630394	724306
обеспечение электрической энергией, газом и паром; кондиционирование воздуха								59109	66847
водоснабжение; водоотведение, организация сбора и утилизации отходов, деятельность по ликвидации загрязнений								12419	14641
Индекс промышленного производства <sup>8)</sup> , в процентах к предыдущему году	104,1	106,1	103,0	104,8	101,5	102,4	102,7	102,7	103,5
Индекс производства по видам деятельности, в процентах к предыдущему году:									
добыча полезных ископаемых							96,7	95,8	87,5
обрабатывающие производства							104,2	103,9	106,2
обеспечение электрической энергией, газом и паром; кондиционирование воздуха							95,3	105,7	108,5
водоснабжение; водоотведение, организация сбора и утилизации отходов, деятельность по ликвидации загрязнений							115,1	94,4	100,7
<b>СЕЛЬСКОЕ ХОЗЯЙСТВО</b>									
Продукция сельского хозяйства в хозяйствах всех категорий (в фактически действовавших ценах), млн. руб.	32959	...	...	...	...	...	...	136372 <sup>3)</sup>	133813 <sup>3)</sup>
Индекс производства продукции сельского хозяйства в хозяйствах всех категорий, в процентах к предыдущему году	100,3	...	...	...	...	...	...	114,5 <sup>3)</sup>	102,6 <sup>3)</sup>



**ЮЖНЫЙ ФЕДЕРАЛЬНЫЙ ОКРУГ  
ВОЛГОГРАДСКАЯ ОБЛАСТЬ**

Продолжение

	2005	2010	2011	2012	2013	2014	2015	2016	2017
Посевная площадь всех сельскохозяйственных культур в хозяйствах всех категорий, тыс. га	2979,3	2723,6	2748,6	2842,7	2838,4	2919,3	2989,6	3046,9	3119,2
Структура посевных площадей сельскохозяйственных культур в хозяйствах всех категорий, в процентах от всей посевной площади:									
зерновые и зернобобовые культуры	67,4	59,5	59,3	69,1	66,9	66,8	64,3	63,2	69,1
технические культуры	23,9	32,1	31,6	23,2	24,8	25,6	27,9	29,6	24,2
картофель и овощебахчевые культуры	3,4	4,1	4,8	3,8	3,9	3,4	3,7	3,4	2,9
кормовые культуры	5,3	4,4	4,3	3,9	4,4	4,1	4,1	3,8	3,7
Поголовье скота в хозяйствах всех категорий (на конец года), тыс. голов:									
крупный рогатый скот	350,6	315,9	332,1	343,9	341,5	322,1	307,0	308,2	297,0
в том числе коровы	160,1	150,1	164,1	176,2	175,1	164,8	158,7	158,0	158,4
свины	549,3	524,0	473,4	380,7	316,4	253,6	277,2	282,2	241,3
овцы и козы	606,2	812,9	828,8	946,1	1023,1	1011,7	1007,0	1073,1	1045,4
Производство в хозяйствах всех категорий, тыс. т:									
зерно (в весе после доработки)	3581,4	1508,1	2675,0	2422,8	3088,6	3913,9	2921,0	4531,9	5651,4
сахарная свекла	2,2	2,1	22,1	-	-	-	-	41,9	102,7
семена подсолнечника (в весе после доработки) <sup>3)</sup>	673,2	389,0	754,6	458,8	737,2	684,9	732,3	814,7	576,0
картофель	327,3	252,1	290,5	291,9	275,0	260,8	267,2	241,8	227,0
овощи	492,8	728,4	837,7	826,4	798,2	816,9	913,4	943,2	1079,3
скот и птица на убой (в убойном весе)	124,0	145,8	146,8	145,0	142,0	150,5	146,4	142,3	158,3
молоко	452,3	498,3	509,3	521,2	529,6	523,0	511,3	515,6	526,0
яйца, млн. шт.	686,6	756,4	728,8	742,7	691,7	706,3	707,3	736,4	752,6
<b>СТРОИТЕЛЬСТВО</b>									
Число действующих строительных организаций	1741	3390	2808	3262	3472	3605	3838	4131	3516
Объем работ, выполненных по виду деятельности «Строительство» (в фактически действовавших ценах), млн. руб.	20690,0	45481,9	47914,8	54785,8	58597,4	62336,1	86190,1	77005,7	88492,5
Индекс физического объема работ, выполненных по виду деятельности «Строительство», в процентах к предыдущему году	117,6	105,9	96,7	101,3	106,3	109,8	116,5	87,7	117,4
Ввод в действие жилых домов, тыс. м <sup>2</sup> общей площади жилых помещений	515	667	629	885	810	1115	912	754	728
Удельный вес жилых домов, построенных населением за счет собственных и привлеченных средств, в общем вводе жилья, процентов	39,4	48,8	57,2	60,8	60,7	61,3	53,2	47,8	45,2
Ввод в действие мощностей:									
дошкольных образовательных организаций, мест	-	40	425	-	513	1105	1242	812	132
общеобразовательных организаций, ученических мест	-	60	-	650	-	36	328	500	-
больничных организаций, коек	-	400	-	-	49	-	-	-	3
амбулаторно-поликлинических организаций, посещений в смену	139	136	46	127	184	235	-	113	100
<b>ТОРГОВЛЯ И УСЛУГИ НАСЕЛЕНИЮ</b>									
Оборот розничной торговли (в фактически действовавших ценах):									
всего, млн. руб.	101536	225497	254394	279235	301587	325165	346900	345657	367065
на душу населения, руб.	38340	86370	97800	107858	117073	126856	135950	136055	145186
Индекс физического объема оборота розничной торговли, в процентах к предыдущему году	116,3	104,7	104,9	105,7	102,7	100,4	90,8	93,4	102,8
Оборот общественного питания (в фактически действовавших ценах), млн. руб.	2390	7070	7215	7851	8563	9152	10157	11027	12374
Индекс физического объема оборота общественного питания, в процентах к предыдущему году	106,0	101,5	94,3	104,2	103,6	100,4	97,0	102,9	108,3
Объем платных услуг населению (в фактически действовавших ценах), млн. руб.	32539	85380	95780	107893	113897	120535	131504	125910	133057
Индекс физического объема платных услуг населению, в процентах к предыдущему году	104,4	94,8	102,0	106,2	100,2	100,1	98,5	91,3	100,1





	2005	2010	2011	2012	2013	2014	2015	2016	2017
<b>ТРАНСПОРТ</b>									
Эксплуатационная длина железнодорожных путей общего пользования (на конец года), км	1617	1617	1617	1617	1617	1617	1617	1617	1617
Протяженность автомобильных дорог общего пользования с твердым покрытием (на конец года) <sup>10</sup> , км	8941	12271	13432	15147	15774	15837	15905	16073	16196
Грузооборот автомобильного транспорта, млн. т-км	1201	1173	1419	1497	1923	2052	1971	1991	2170
Пассажирооборот автобусного транспорта общего пользования, млн. пассажиро-километров	3337	3548	3439	3284	3080	2342	2502	4449	4861
<b>ИНФОРМАЦИОННЫЕ И КОММУНИКАЦИОННЫЕ ТЕХНОЛОГИИ</b>									
Удельный вес домашних хозяйств, имевших широкополосный доступ к сети Интернет, в общем числе домашних хозяйств, процентов						72,1	70,3	75,4	75,1
Удельный вес населения, использовавшего сеть Интернет, в общей численности населения, процентов						72,2	73,8	77,5	79,0
Удельный вес организаций, использовавших широкополосный доступ к сети Интернет, в общем числе обследованных организаций, процентов		49,8	58,1	66,8	72,0	68,4	63,9	71,5	71,3
Число подключенных абонентских устройств мобильной связи на 1000 человек населения (на конец года), шт.	860,9	1681,8	1741,6	1718,8	1807,5	1738,2	1739,6	1686,2	1744,8
Число активных абонентов широкополосного доступа к сети Интернет на 100 человек населения (на конец года):									
фиксированного			12,1	13,9	15,9	14,1	14,9	14,1	15,8
мобильного			44,9	49,0	53,6	58,0	61,6	65,4	71,5
<b>ФИНАНСЫ</b>									
Доходы консолидированного бюджета субъекта, млн. руб.	29563	75591	78704	84490	81631	95548	100283	101486	107744
из них доходы муниципальных образований	15309	39067	41351	43375	42821	46229	47155	49321	49511
Расходы консолидированного бюджета субъекта, млн. руб.	30045	78241	86320	93282	92735	104196	107519	108067	109226
из них расходы муниципальных образований	15341	39508	42045	44227	44241	46868	47652	49315	49809
Поступление налогов, сборов и иных обязательных платежей в бюджетную систему Российской Федерации, млн. руб.	42514	80516	92889	95266	103723	109750	118990	131760	160218
Задолженность по налогам и сборам в бюджетную систему Российской Федерации, млн. руб.	6125	6936	6855	7005	7716	8893	10294	12292	12834
<b>ЦЕНЫ</b>									
Индекс потребительских цен (декабрь к декабрю предыдущего года), процентов	114,7	109,5	105,3	106,6	105,4	112,0	113,2	105,1	102,4
Стоимость фиксированного набора потребительских товаров и услуг (на конец года):									
руб.	4213,5	8011,3	8452,8	9242,3	9721,5	10938,4	12366,5	12971,0	13417,7
в процентах к среднероссийской стоимости	89	92	92	94	91	91	92	91	91

<sup>1)</sup> Начиная с 2015 г. данные рассчитаны в соответствии с актуализированной методикой расчета баланса трудовых ресурсов и оценки затрат труда.

<sup>2)</sup> Данные за 2016-2017 гг. приведены не включая единовременную денежную выплату в размере 5 тысяч рублей, назначенную в соответствии с Федеральным законом от 22 ноября 2016 г. № 385-ФЗ. Средний размер назначенных пенсий, включая единовременную денежную выплату, составил по состоянию на 1 января 2017 г. – 16641 рублей, реальный размер назначенных пенсий по состоянию на 1 января 2017 г. – 140,0%, по состоянию на 1 января 2018 г. – 74,1%.

<sup>3)</sup> Первая оценка данных с учетом итогов Всероссийской сельскохозяйственной переписи 2016 года. Окончательные данные, пересчитанные с учетом итогов Всероссийской сельскохозяйственной переписи 2016 года, будут опубликованы в официальных изданиях Росстата 2019 года.

<sup>4)</sup> Начиная с 2015 г. по данным Минпросвещения России. Данные выгружены из федерального сегмента электронной очереди по состоянию на 31 декабря 2017 г.

<sup>5)</sup> С учетом переоценки (см. методологические пояснения к разделу)

<sup>6)</sup> По коммерческим организациям (без субъектов малого предпринимательства).

<sup>7)</sup> Данные за 2010 и 2015 гг. приведены по итогам сплошного наблюдения за деятельностью субъектов малого и среднего предпринимательства.

<sup>8)</sup> С 2015 г. данные приведены по агрегированному индексу производства по видам экономической деятельности «Добыча полезных ископаемых», «Обрабатывающие производства», «Обеспечение электрической энергией, газом и паром; кондиционирование воздуха», «Водоснабжение; водоотведение, организация сбора и утилизации отходов, деятельность по ликвидации загрязнений» (ОКВЭД2), до 2015 г. – по видам экономической деятельности «Добыча полезных ископаемых», «Обрабатывающие производства», «Производство и распределение электроэнергии, газа и воды» (ОКВЭД).

<sup>9)</sup> 2005 г. – в первоначально оприходованном виде.

<sup>10)</sup> С 2012 г. – включая протяженность улиц.



# РОСТОВСКАЯ ОБЛАСТЬ



Площадь территории – 101,0 тыс. км<sup>2</sup>

Климат умеренного пояса (атлантико-континентальный)

Средняя температура января 2017 г.: -3,8°С

Средняя температура июля 2017 г.: +24,1

Население (оценка на 1 января 2018 г.), тыс. человек:

все население – 4220,4

городское – 2871,4

сельское – 1349,0

Национальная структура населения

(по переписи на 14 октября 2010 г.), процентов к населению, указавшему национальную принадлежность:

русские – 90,3

казаки – 0,7

армяне – 2,6

украинцы – 1,9

турки – 0,9

азербайджанцы – 0,4

цыгане – 0,4

белорусы – 0,4

татары – 0,3

другие национальности – 2,8

Плотность населения (на 1 января 2018 г.) – 41,8 человека на 1 км<sup>2</sup>

Муниципальные образования (на 1 января 2018 г.) – 463

в том числе:

муниципальные районы – 43

городские округа – 12

городские поселения – 17

сельские поселения – 391

Наиболее крупные города

(число жителей – оценка на 1 января 2018 г.), тыс. человек:

**Ростов-на-Дону** – 1130,3

Таганрог – 249,8

Шахты – 233,8

Волгодонск – 171,7

Новочеркасск – 168,0

Батайск – 126,7

Новошахтинск – 108,4

## РАСПРЕДЕЛЕНИЕ ЧИСЛА МИГРАНТОВ ПО ОСНОВНЫМ ПОТОКАМ ПЕРЕДВИЖЕНИЯ в 2017 г.

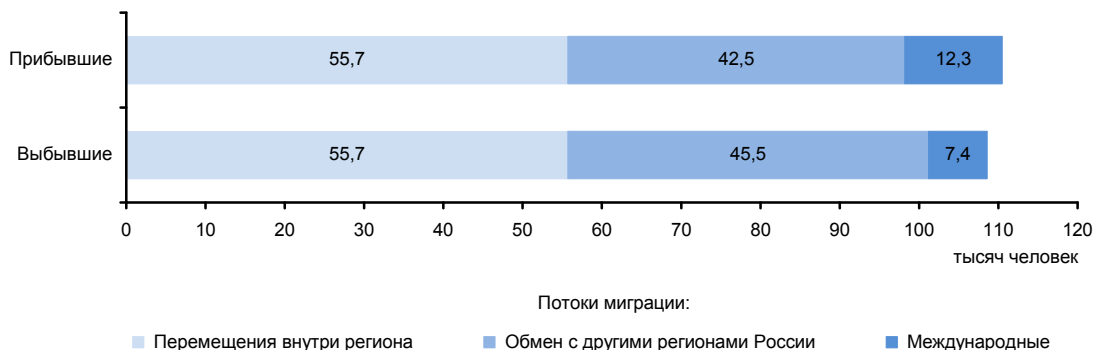

**ЭКОНОМИКА ОБЛАСТИ в 2017 г.**

В структуре валового регионального продукта в 2016 г. основными видами экономической деятельности являлись: обрабатывающие производства – 20,3%; оптовая и розничная торговля; ремонт автотранспортных средств, мотоциклов, бытовых изделий и предметов личного пользования – 18,4; сельское хозяйство, охота и лесное хозяйство – 14,2; операции с недвижимым имуществом, аренда и предоставление услуг – 10,3; транспорт и связь – 8,3%.

Индекс промышленного производства по сравнению с 2016 г. составил 107,1%, по видам деятельности «Добыча полезных ископаемых» – 122,5%, «Обрабатывающие производства» – 107,3%, «Обеспечение электрической энергией, газом и паром; кондиционирование воздуха» – 101,8%, «Водоснабжение; водоотведение, организация сбора и утилизации отходов, деятельность по ликвидации загрязнений» – 110,1%. В объеме отгруженных товаров собственного производства, выполненных работ и услуг собственными силами по добыче полезных ископаемых область занимает 36 место в России (в федеральном округе – 4), по обрабатывающим производствам – 15 (2), по обеспечению электрической энергией, газом и паром; кондиционированию воздуха – 8 (1), по водоснабжению; водоотведению, организации сбора и утилизации отходов, деятельности по ликвидации загрязнений – 11 (2).

На долю области приходится значительная часть добычи антрацита и производства котлов водогрейных центрального отопления, более двух третей производства зерноуборочных комбайнов, половина – магистральных электровозов.

Сельское хозяйство области специализируется на производстве зерна, масличных, эфирно-масличных культур, овощеводстве, садоводстве, виноградарстве; в области хорошо развиты мясомолочное животноводство, свиноводство, птицеводство, пчеловодство.

Оборот розничной торговли составил 880,4 млрд. руб., или 100,3% (в сопоставимых ценах) к 2016 г. По уровню оборота розничной торговли на душу населения область заняла 20 место в Российской Федерации (в 2016 г. - 19 место). В структуре оборота розничной торговли удельный вес пищевых продуктов, включая напитки, и табачных изделий составил 46,8%, непродовольственных товаров – 53,2% (в 2016 г. – соответственно 47,2 и 52,8%).

Оборот общественного питания составил 37,4 млрд. руб., или 103,7% (в сопоставимых ценах) к 2016 г.

Сальдированный финансовый результат (прибыль минус убыток) деятельности организаций составил 56587 млн. руб.

В объеме инвестиций в основной капитал 29,0% заняли собственные средства, 71,0% – привлеченные средства.

Объем финансовых вложений, поступивших в экономику области, составил 359452 млн. руб.

Сальдо прямых иностранных инвестиций, по данным Банка России, составило -278 млн. долл. США<sup>1)</sup>.

Внешнеторговый оборот области составил 9734,1 млн. долл. США, в том числе экспорт – 6844,7 млн. долл. США, или 123,4% к уровню 2016 г., импорт – соответственно 2889,5 млн. долл. США и 132,0%.

<sup>1)</sup> Знак (-) означает снижение.

**УДЕЛЬНЫЙ ВЕС ОБЛАСТИ  
В ОБЩЕРОССИЙСКИХ ОСНОВНЫХ  
ЭКОНОМИЧЕСКИХ ПОКАЗАТЕЛЯХ**

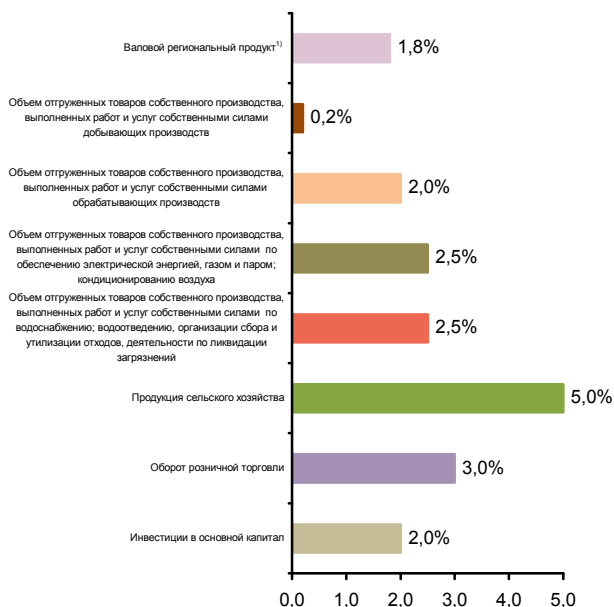

**СТРУКТУРА ВАЛОВОГО РЕГИОНАЛЬНОГО ПРОДУКТА  
ПО ВИДАМ ДЕЯТЕЛЬНОСТИ<sup>1)</sup>**  
(в текущих основных ценах)



<sup>1)</sup> 2016 г.



**СТРУКТУРА ОБЪЕМА ОТГРУЖЕННЫХ ТОВАРОВ  
СОБСТВЕННОГО ПРОИЗВОДСТВА, ВЫПОЛНЕННЫХ  
РАБОТ И УСЛУГ СОБСТВЕННЫМИ СИЛАМИ  
ОБРАБАТЫВАЮЩИХ ПРОИЗВОДСТВ  
ПО ВИДАМ ДЕЯТЕЛЬНОСТИ**

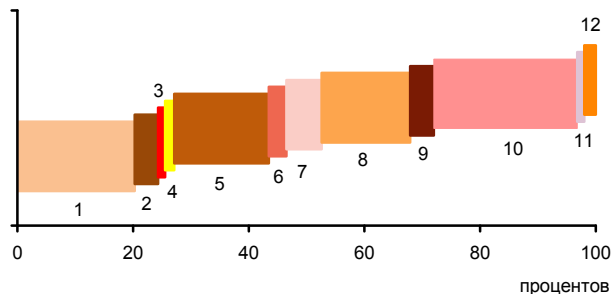

- 1 - Производство пищевых продуктов; производство напитков; производство табачных изделий (21,3%)
- 2 - Производство текстильных изделий; производство одежды; производство кожи и изделий из кожи (4,0%)
- 3 - Обработка древесины и производство изделий из дерева и пробки, кроме мебели, производство изделий из соломки и материалов для плетения (0,2%)
- 4 - Производство бумаги и бумажных изделий; деятельность полиграфическая и копирование носителей информации (1,6%)
- 5 - Производство кокса и нефтепродуктов; производство резиновых и пластмассовых изделий (16,4%)
- 6 - Производство химических веществ и химических продуктов; производство лекарственных средств и материалов, применяемых в медицинских целях (3,0%)
- 7 - Производство прочей неметаллической минеральной продукции (6,1%)
- 8 - Производство металлургическое; производство готовых металлических изделий, кроме машин и оборудования (15,3%)
- 9 - Производство компьютеров, электронных и оптических изделий; производство электрического оборудования (4,1%)
- 10 - Производство машин и оборудования, не включенных в другие группировки; производство автотранспортных средств, прицепов и полуприцепов; производство прочих транспортных средств и оборудования (24,8%)
- 11 - Производство мебели; производство прочих готовых изделий (1,2%)
- 12 - Ремонт и монтаж машин и оборудования (2,0%)

**УДЕЛЬНЫЙ ВЕС ПРОДУКЦИИ  
РАСТЕНИЕВОДСТВА И ЖИВОТНОВОДСТВА  
В ПРОДУКЦИИ СЕЛЬСКОГО ХОЗЯЙСТВА**



<sup>1)</sup> Включая индивидуальных предпринимателей.

**СТРУКТУРА ВНЕШНЕЙ ТОРГОВЛИ**

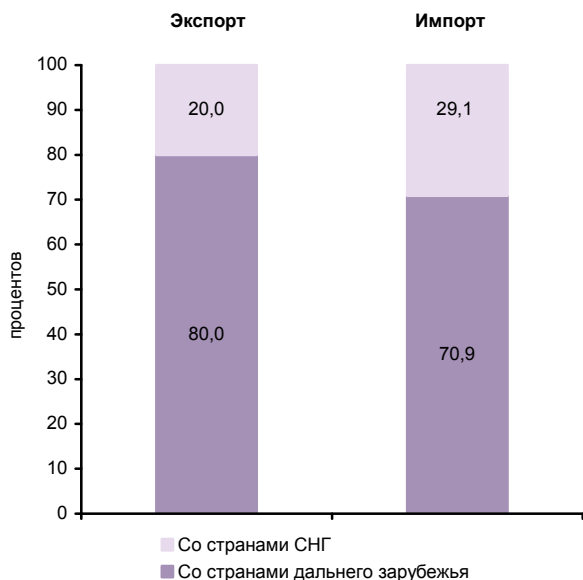

**СТРУКТУРА ДЕНЕЖНЫХ ДОХОДОВ НАСЕЛЕНИЯ  
(в процентах от общего объема денежных доходов населения)**

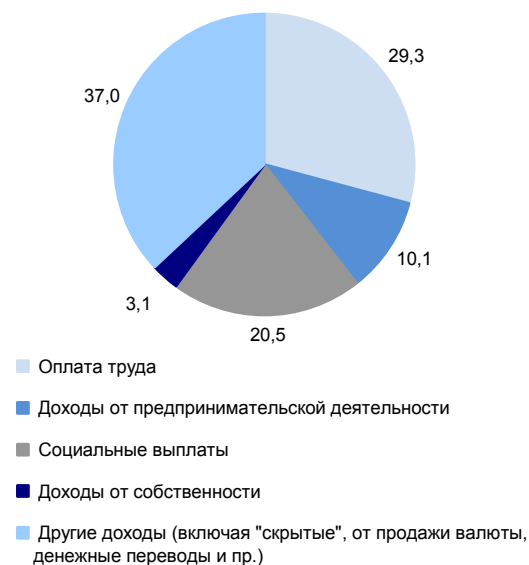

**ОСНОВНЫЕ СОЦИАЛЬНО-ЭКОНОМИЧЕСКИЕ ПОКАЗАТЕЛИ**

	2005	2010	2011	2012	2013	2014	2015	2016	2017
<b>НАСЕЛЕНИЕ</b>									
Численность населения (оценка на конец года), тыс. человек	4332,4	4275,2	4260,6	4254,6	4245,6	4242,1	4236,0	4231,3	4220,4
в том числе:									
мужчины	2005,2	1978,2	1974,6	1972,2	1968,4	1966,9	1964,4	1962,7	1959,6
женщины	2327,2	2297,0	2286,0	2282,4	2277,2	2275,2	2271,6	2268,6	2260,8
Из общей численности – население в трудоспособном возрасте, тыс. человек	2669,0	2596,5	2565,9	2535,2	2497,2	2463,0	2421,7	2390,9	2359,1
Число родившихся на 1000 человек населения	9,1	10,9	10,9	11,7	11,7	12,1	12,1	11,6	10,3
Число умерших на 1000 человек населения	15,8	14,7	14,3	14,0	13,8	14,1	13,9	13,9	13,4
Естественный прирост, убыль (-) на 1000 человек населения	-6,7	-3,8	-3,4	-2,3	-2,1	-2,0	-1,8	-2,3	-3,1
Ожидаемая продолжительность жизни при рождении, число лет:									
все население	66,99	69,72	70,28	71,02	71,39	71,30	71,90	72,20	73,03
мужчины	61,06	64,28	64,86	65,79	66,34	66,13	66,90	67,33	68,29
женщины	73,26	75,19	75,68	76,14	76,28	76,37	76,73	76,85	77,53
<b>ТРУД</b>									
Среднегодовая численность занятых <sup>1)</sup> , тыс. человек	1898,6	1895,7	1902,2	1912,4	1913,6	1909,6	1948,8	1968,2	1958,1
Численность работников, занятых в государственных органах и органах местного самоуправления, тыс. человек	38,5	45,8	45,0	44,0	43,8	58,2	57,1	57,2	57,2
Численность безработных, тыс. человек	181,6	167,1	159,5	130,1	128,7	125,8	130,3	125,9	120,4
Уровень безработицы, процентов	8,5	7,7	7,3	6,0	6,0	5,9	6,1	5,8	5,6
Численность незанятых граждан, обратившихся за содействием в поиске подходящей работы в органы службы занятости населения (на конец года), тыс. человек	40,0	29,3	23,1	21,8	21,7	20,8	24,1	20,5	18,6
из них признаны безработными	38,3	28,9	22,9	19,0	18,0	17,9	20,0	18,1	16,7
<b>УРОВЕНЬ ЖИЗНИ НАСЕЛЕНИЯ И СОЦИАЛЬНАЯ СФЕРА</b>									
Среднедушевые денежные доходы (в месяц), руб.	6360	14647	16010	18107	20995	23355	26558	27112	27677
Реальные денежные доходы населения, в процентах к предыдущему году	109,4	106,5	100,5	106,4	108,1	102,7	98,7	95,7	98,7
Потребительские расходы в среднем на душу населения (в месяц), руб.	4821	11685	13603	15619	17343	19194	20913	21843	22843
Среднемесячная номинальная начисленная заработная плата работников организаций, руб.	5945	15244	16950	19189	21867	23818	25008	26689	28500
Средний размер назначенных пенсий <sup>2)</sup> , руб.	2392	7057	7662	8442	9204	9943	10995	11283	12122
Реальный размер назначенных пенсий <sup>2)</sup> , в процентах к предыдущему году	110,8	111,8	103,6	102,8	102,7	96,6	101,2	98,1	105,6
Численность пенсионеров, состоящих на учете в системе Пенсионного фонда Российской Федерации, тыс. человек	1238	1236	1243	1253	1265	1276	1294	1309	1314
Удельный вес численности населения с денежными доходами ниже величины прожиточного минимума в общей численности населения субъекта, процентов	18,3	14,9	15,2	12,9	12,9	12,9	14,0	14,0	13,9
Потребление продуктов питания на душу населения в год, кг:									
мясо и мясопродукты, включая субпродукты II категории и жир-сырец	51	...	...	...	...	...	...	...	72 <sup>3)</sup>
молоко и молочные продукты	222	...	...	...	...	...	...	...	254 <sup>3)</sup>
хлебные продукты (хлеб и макаронные изделия в пересчете на муку, мука, крупа, бобовые)	110	109	106	106	106	106	106	104	104



**ЮЖНЫЙ ФЕДЕРАЛЬНЫЙ ОКРУГ  
РОСТОВСКАЯ ОБЛАСТЬ**

Продолжение

	2005	2010	2011	2012	2013	2014	2015	2016	2017
Общая площадь жилых помещений, приходящаяся в среднем на одного жителя (на конец года) <sup>4)</sup> – всего, м <sup>2</sup>	19,7	21,6	21,9	22,3	22,8	23,2	23,6	24,1	24,7
в городских поселениях	19,4	21,5	21,9	22,3	22,8	23,2	23,7	24,2	25,0
в сельской местности	20,2	21,6	21,9	22,3	22,8	23,1	23,3	24,0	24,1
Численность граждан, пользующихся социальной поддержкой по оплате жилого помещения и коммунальных услуг, тыс. человек	1008,4	1051,6	1042,8	1033,7	970,9	984,7	970,8	946,1	916,5
Среднемесячный размер социальной поддержки на одного пользователя, руб.	159	527	674	703	813	895	945	1001	670
Число семей, получивших субсидии на оплату жилого помещения и коммунальных услуг, тыс.	95,2	144,7	152,6	155,0	150,6	135,0	139,8	119,2	107,6
Среднемесячный размер субсидий на одну семью, руб.	497	1116	1322	1272	1253	1307	1344	1206	1255
Численность детей, стоящих на учете для определения в дошкольные образовательные организации <sup>5)</sup> :									
всего, человек	19351	36878	41253	55321	80252	82070	82984	82493	73990
на 1000 детей в возрасте 1-6 лет	89	148	164	216	303	303	299	290	255
Охват детей дошкольным образованием, в процентах от численности детей соответствующего возраста	49,1	52,4	54,0	55,4	55,6	59,0	61,5	62,3	62,8
Число организаций, осуществляющих образовательную деятельность по образовательным программам начального, основного и среднего общего образования (на начало учебного года)	1358	1209	1197	1188	1179	1170	1162	1182	1176
Численность обучающихся по образовательным программам начального, основного и среднего общего образования, тыс. человек	427	376	376	374	375	388	394	407	418
Численность студентов, обучающихся по образовательным программам среднего профессионального образования, тыс. человек									
в том числе по программам подготовки:									
квалифицированных рабочих, служащих	47,5	34,1	29,8	28,0	26,6	25,4	25,2	21,8	22,5
специалистов среднего звена	81,9	65,5	63,4	65,0	64,2	64,6	69,1	72,1	74,0
Численность студентов, обучающихся по программам бакалавриата, специалитета, магистратуры, тыс. человек	213,7	210,0	201,3	194,5	181,6	171,6	149,2	138,6	134,5
Численность врачей, человек:									
всего, тыс.	16,2	16,5	17,0	17,1	16,4	16,3	16,0	15,8	15,8
на 10 000 человек населения	37,5	38,6	39,8	40,3	38,6	38,4	37,7	37,4	37,5
Численность среднего медицинского персонала, человек:									
всего, тыс.	38,3	39,2	39,9	39,5	39,1	38,1	38,6	37,9	37,3
на 10 000 человек населения	88,3	91,8	93,5	92,9	92,1	89,8	91,1	89,5	88,5
Число больничных организаций	190	137	138	139	132	128	130	130	131
Число больничных коек:									
всего, тыс.	43,6	37,3	38,7	38,2	37,9	34,2	34,5	34,5	34,1
на 10 000 человек населения	101	87	91	90	89	81	81	82	81
Число амбулаторно-поликлинических организаций	326	494	495	495	480	524	528	527	517
Мощность амбулаторно-поликлинических организаций, посещений в смену:									
всего, тыс.	96,7	98,8	99,3	100,3	101,2	100,7	100,9	102,7	101,1
на 10 000 человек населения	223	231	233	236	238	237	238	243	240
Число зарегистрированных преступлений:									
всего, тыс.	80,1	59,3	56,3	52,4	51,8	54,1	62,3	57,7	59,1
на 100 000 человек населения	1844	1386	1319	1232	1219	1274	1469	1363	1399
<b>ВАЛОВОЙ РЕГИОНАЛЬНЫЙ ПРОДУКТ</b>									
Валовой региональный продукт:									
всего, млн. руб.	263052	659667	765967	843560	917689	1007759	1189144	1270892	...
на душу населения, руб.	60575	154128	179470	198129	215923	237466	280522	300186	...
Индекс физического объема валового регионального продукта, в процентах к предыдущему году	106,9	106,4	106,8	102,5	102,9	103,2	104,0	103,2	...



**ЮЖНЫЙ ФЕДЕРАЛЬНЫЙ ОКРУГ  
РОСТОВСКАЯ ОБЛАСТЬ**

Продолжение

	2005	2010	2011	2012	2013	2014	2015	2016	2017
<b>ИНВЕСТИЦИИ</b>									
Инвестиции в основной капитал (в фактически действовавших ценах), млн. руб.	60145	159038	165978	207935	253623	264173	309436	294481	319287
Индекс физического объема инвестиций в основной капитал, в процентах к предыдущему году	104,8	93,0	96,8	119,4	118,9	102,1	104,3	89,9	106,2
Удельный вес инвестиций в основной капитал, финансируемых за счет бюджетных средств, в общем объеме инвестиций, процентов	23,8	28,1	21,6	19,9	20,5	14,5	19,6	33,1	39,7
в том числе за счет федерального бюджета	11,6	16,3	12,4	11,9	12,9	5,3	12,0	26,5	31,5
<b>ОСНОВНЫЕ ФОНДЫ</b>									
Наличие основных фондов <sup>6)</sup> (на конец года; по полной учетной стоимости), млн. руб.	746866	1514042	1751414	1880446	2003572	2085372	2355619	2583782	2786870
Ввод в действие основных фондов, млн. руб.	45345	143747	125193	128207	158256	179108	279905	196111	227674
Степень износа основных фондов <sup>7)</sup> (на конец года), процентов	40,8	36,6	38,4	40,6	42,2	43,0	40,5	42,1	43,2
Удельный вес полностью изношенных основных фондов <sup>7)</sup> (на конец года; по полной учетной стоимости; в процентах от общего объема основных фондов)	14,4	10,5	11,3	12,4	14,6	16,3	14,3	15,0	15,1
<b>ПРЕДПРИЯТИЯ И ОРГАНИЗАЦИИ</b>									
Число предприятий и организаций (на конец года; по данным государственной регистрации)	107115	90703	91802	87457	88144	89473	91701	90596	87817
Число малых предприятий <sup>8)</sup> (на конец года)		37378	54619	56335	54744	54392	47947	56478	54185
<b>ПРОМЫШЛЕННОЕ ПРОИЗВОДСТВО</b>									
Объем отгруженных товаров собственного производства, выполненных работ и услуг собственными силами по видам деятельности, млн. руб.:									
добыча полезных ископаемых								21091	29664
обрабатывающие производства								718251	772905
обеспечение электрической энергией, газом и паром; кондиционирование воздуха								132316	133563
водоснабжение; водоотведение, организация сбора и утилизации отходов, деятельность по ликвидации загрязнений								24585	25736
Индекс промышленного производства <sup>9)</sup> , в процентах к предыдущему году	116,1	114,4	119,3	107,8	106,2	105,4	153,0	112,2	107,1
Индекс производства по видам деятельности, в процентах к предыдущему году:									
добыча полезных ископаемых							87,7	86,0	122,5
обрабатывающие производства							162,9	113,9	107,3
обеспечение электрической энергией, газом и паром; кондиционирование воздуха							107,8	111,4	101,8
водоснабжение; водоотведение, организация сбора и утилизации отходов, деятельность по ликвидации загрязнений							102,1	103,6	110,1
<b>СЕЛЬСКОЕ ХОЗЯЙСТВО</b>									
Продукция сельского хозяйства в хозяйствах всех категорий (в фактически действовавших ценах), млн. руб.	61481	...	...	...	...	...	...	252777 <sup>3)</sup>	254432 <sup>3)</sup>
Индекс производства продукции сельского хозяйства в хозяйствах всех категорий, в процентах к предыдущему году	102,9	...	...	...	...	...	...	115,7 <sup>3)</sup>	107,6 <sup>3)</sup>



**ЮЖНЫЙ ФЕДЕРАЛЬНЫЙ ОКРУГ  
РОСТОВСКАЯ ОБЛАСТЬ**

Продолжение

	2005	2010	2011	2012	2013	2014	2015	2016	2017
Посевная площадь всех сельскохозяйственных культур в хозяйствах всех категорий, тыс. га	4180,1	4350,0	4418,7	4291,0	4383,8	4361,7	4462,1	4528,7	4538,1
Структура посевных площадей сельскохозяйственных культур в хозяйствах всех категорий, в процентах от всей посевной площади:									
зерновые и зернобобовые культуры	60,3	65,1	67,0	70,3	72,9	73,9	74,4	72,8	74,5
технические культуры	29,6	27,1	25,2	22,6	20,3	19,1	19,1	21,0	19,9
картофель и овощебахчевые культуры	2,1	1,8	1,8	1,7	1,4	1,4	1,3	1,2	1,1
кормовые культуры	8,0	6,0	6,0	5,5	5,4	5,6	5,1	5,0	4,5
Поголовье скота в хозяйствах всех категорий (на конец года), тыс. голов:									
крупный рогатый скот	573,6	569,1	597,6	606,9	622,0	617,5	590,6	580,6	592,7
в том числе коровы	261,7	254,7	273,8	286,1	290,3	290,1	281,2	280,7	289,0
свины	809,4	558,6	544,2	522,1	469,4	440,2	455,7	481,1	433,8
овцы и козы	723,3	921,2	1011,3	1065,2	1164,3	1220,1	1217,0	1220,5	1225,5
Производство в хозяйствах всех категорий, тыс. т:									
зерно (в весе после доработки)	6266,9	6648,7	7773,7	6197,9	6648,1	9391,0	9677,5	11656,4	13459,6
сахарная свекла	185,9	683,4	811,0	598,2	489,4	548,2	590,4	1001,0	860,9
семена подсолнечника (в весе после доработки) <sup>10)</sup>	1616,4	850,6	974,6	765,7	773,1	731,3	826,1	1261,2	1429,5
картофель	333,7	239,9	317,4	307,0	257,9	274,5	271,0	265,9	309,5
овощи	391,0	438,2	567,8	605,6	523,4	600,3	620,3	582,1	597,2
скот и птица на убой (в убойном весе)	195,2	265,5	278,3	270,4	224,7	238,9	233,9	260,2	268,7
молоко	901,3	1003,1	1017,3	1078,9	1079,1	1079,8	1080,6	1089,3	1091,1
яйца, млн. шт.	1392,7	1576,5	1691,8	1737,4	1830,6	1829,7	1820,1	2021,8	2085,7
<b>СТРОИТЕЛЬСТВО</b>									
Число действующих строительных организаций	3498	5968	6234	6665	6471	6520	5526	6585	6219
Объем работ, выполненных по виду деятельности «Строительство» (в фактически действовавших ценах), млн. руб.	32463,6	76494,6	83386,0	96949,0	126462,5	143234,3	172545,6	159300,6	161742,6
Индекс физического объема работ, выполненных по виду деятельности «Строительство», в процентах к предыдущему году	118,8	101,0	98,6	109,9	128,4	111,3	100,4	90,0	100,1
Ввод в действие жилых домов, тыс. м <sup>2</sup> общей площади жилых помещений	1186	1809	1880	1984	2134	2325	2409	2293	2334
Удельный вес жилых домов, построенных населением за счет собственных и привлеченных средств, в общем вводе жилья, процентов	56,2	73,7	69,9	69,1	65,0	58,2	64,1	59,6	58,9
Ввод в действие мощностей:									
дошкольных образовательных организаций, мест	90	-	620	505	1575	1905	3850	2630	1370
общеобразовательных организаций, учебных мест	1032	264	-	550	-	-	-	1400	-
больничных организаций, коек	206	130	60	-	11	48	-	130	7
амбулаторно-поликлинических организаций, посещений в смену	1052	750	708	175	28	466	165	8	27
<b>ТОРГОВЛЯ И УСЛУГИ НАСЕЛЕНИЮ</b>									
Оборот розничной торговли (в фактически действовавших ценах):									
всего, млн. руб.	195754	464115	542502	619140	682914	754132	824915	853290	880422
на душу населения, руб.	45078	108438	127111	145419	160683	177702	194599	201548	208339
Индекс физического объема оборота розничной торговли, в процентах к предыдущему году	115,4	109,6	108,6	108,5	103,8	102,5	93,5	96,6	100,3
Оборот общественного питания (в фактически действовавших ценах), млн. руб.	6138	20561	23214	26926	29390	32931	34356	34598	37411
Индекс физического объема оборота общественного питания, в процентах к предыдущему году	111,5	106,4	105,7	108,6	103,6	103,3	93,3	95,4	103,7
Объем платных услуг населению (в фактически действовавших ценах), млн. руб.	49317	109822	122106	132267	154525	171447	187603	201235	214510
Индекс физического объема платных услуг населению, в процентах к предыдущему году	101,3	105,2	101,8	102,1	103,4	103,8	102,7	101,9	102,3





	2005	2010	2011	2012	2013	2014	2015	2016	2017
<b>ТРАНСПОРТ</b>									
Эксплуатационная длина железнодорожных путей общего пользования (на конец года), км	1846	1841	1841	1841	1841	1841	1841	1834	1913
Протяженность автомобильных дорог общего пользования с твердым покрытием (на конец года) <sup>11)</sup> , км	4889	14082	14046	20429	26087	26234	26403	26450	26551
Грузооборот автомобильного транспорта, млн. т·км	3608	4029	4023	4870	5859	6321	5923	5699	5521
Пассажиروоборот автобусного транспорта общего пользования, млн. пассажиро-километров	4832	4414	4288	4234	3667	3479	3555	3577	3458
<b>ИНФОРМАЦИОННЫЕ И КОММУНИКАЦИОННЫЕ ТЕХНОЛОГИИ</b>									
Удельный вес домашних хозяйств, имевших широкополосный доступ к сети Интернет, в общем числе домашних хозяйств, процентов						62,3	73,6	79,6	77,9
Удельный вес населения, использовавшего сеть Интернет, в общей численности населения, процентов						70,1	74,2	80,8	83,0
Удельный вес организаций, использовавших широкополосный доступ к сети Интернет, в общем числе обследованных организаций, процентов		53,3	61,7	74,5	76,1	80,1	79,5	77,9	78,2
Число подключенных абонентских устройств мобильной связи на 1000 человек населения (на конец года), шт.	598,9	1503,6	1579,6	1644,7	1728,7	1783,3	1868,9	1897,6	1892,6
Число активных абонентов широкополосного доступа к сети Интернет на 100 человек населения (на конец года):									
фиксированного			9,1	9,9	12,2	14,3	16,1	15,7	20,1
мобильного			38,5	43,0	45,9	57,9	59,1	60,4	74,4
<b>ФИНАНСЫ</b>									
Доходы консолидированного бюджета субъекта, млн. руб.	47088	123193	134346	152527	155408	164186	170793	190895	192155
из них доходы муниципальных образований	29924	82145	92052	101573	103474	115860	121547	120332	121296
Расходы консолидированного бюджета субъекта, млн. руб.	46328	125447	137693	152423	164548	176458	185397	186359	190689
из них расходы муниципальных образований	29723	82963	91479	101890	105168	116540	122665	119183	121842
Поступление налогов, сборов и иных обязательных платежей в бюджетную систему Российской Федерации, млн. руб.	41294	97741	113868	133584	143452	160255	169132	196202	205784
Задолженность по налогам и сборам в бюджетную систему Российской Федерации, млн. руб.	7449	9941	9970	10426	10779	21501	19232	24737	18882
<b>ЦЕНЫ</b>									
Индекс потребительских цен (декабрь к декабрю предыдущего года), процентов	112,9	109,4	106,1	106,7	106,6	111,8	112,1	105,2	101,6
Стоимость фиксированного набора потребительских товаров и услуг (на конец года):									
руб.	4370,6	8463,0	9051,5	9813,9	10647,4	12157,8	13488,0	14222,9	14549,7
в процентах к среднероссийской стоимости	93	97	99	99	99	101	101	100	98

<sup>1)</sup> Начиная с 2015 г. данные рассчитаны в соответствии с актуализированной методикой расчета баланса трудовых ресурсов и оценки затрат труда.

<sup>2)</sup> Данные за 2016-2017 гг. приведены не включая единовременную денежную выплату в размере 5 тысяч рублей, назначенную в соответствии с Федеральным законом от 22 ноября 2016 г. № 385-ФЗ. Средний размер назначенных пенсий, включая единовременную денежную выплату, составил по состоянию на 1 января 2017 г. – 16283 рублей, реальный размер назначенных пенсий по состоянию на 1 января 2017 г. – 141,6%, по состоянию на 1 января 2018 г. – 73,2%.

<sup>3)</sup> Первая оценка данных с учетом итогов Всероссийской сельскохозяйственной переписи 2016 года, будут опубликованы в официальных изданиях Росстата 2019 года.

<sup>4)</sup> В связи с отсутствием нормативно-правового акта, устанавливающего порядок государственного учета жилищного фонда в Российской Федерации, в том числе его государственного технического учета (включая техническую инвентаризацию), официальная статистическая информация за 2013-2017 гг. сформирована не по полному кругу единиц учета.

<sup>5)</sup> Начиная с 2015 г. по данным Минпросвещения России. Данные выгружены из федерального сегмента электронной очереди по состоянию на 31 декабря 2017 г.

<sup>6)</sup> С учетом переоценки (см. методологические пояснения к разделу).

<sup>7)</sup> По коммерческим организациям (без субъектов малого предпринимательства).

<sup>8)</sup> Данные за 2010 и 2015 гг. приведены по итогам сплошного наблюдения за деятельностью субъектов малого и среднего предпринимательства.

<sup>9)</sup> С 2015 г. данные приведены по агрегированному индексу производства по видам экономической деятельности «Добыча полезных ископаемых», «Обрабатывающие производства», «Обеспечение электрической энергией, газом и паром; кондиционирование воздуха», «Водоснабжение, водоотведение, организация сбора и утилизации отходов, деятельность по ликвидации загрязнений» (ОКВЭД2), до 2015 г. – по видам экономической деятельности «Добыча полезных ископаемых», «Обрабатывающие производства», «Производство и распределение электроэнергии, газа и воды» (ОКВЭД).

<sup>10)</sup> 2005 г. – в первоначально оприходованном весе.

<sup>11)</sup> С 2012 г. – включая протяженность улиц.



# г. СЕВАСТОПОЛЬ



Плотность населения (на 1 января 2018 г.) – 505,4 человека на 1 км<sup>2</sup>

Муниципальные образования (на 1 января 2018 г.)

- внутригородская территория (внутригородское муниципальное образование)
- города федерального значения – 10

Площадь территории – 0,9 тыс. км<sup>2</sup>

Климат умеренного пояса (атлантико-континентальный)<sup>1)</sup>

Средняя температура января 2017 г.<sup>1)</sup>: -1,4°C

Средняя температура июля 2017 г.<sup>1)</sup>: +23,0°C

Население (оценка на 1 января 2018 г.), тыс. человек:

все население – 436,7

городское – 406,0

сельское – 30,7

Национальная структура населения (по переписи на 14 октября 2014 г.), процентов к населению, указавшему национальную принадлежность:

русские – 81,1

украинцы – 14,1

белорусы – 1,0

крымские татары – 0,7

татары – 0,7

армяне – 0,4

болгары – 0,1

греки – 0,1

немцы – 0,1

крымчаки – 0,01

караимы – 0,01

другие национальности – 1,7

## РАСПРЕДЕЛЕНИЕ ЧИСЛА МИГРАНТОВ ПО ОСНОВНЫМ ПОТОКАМ ПЕРЕДВИЖЕНИЯ в 2017 г.

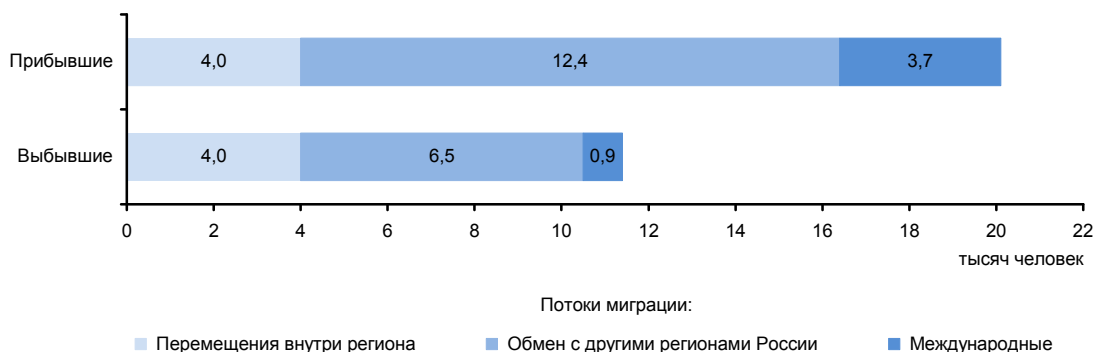

<sup>1)</sup> Данные по г. Севастополю и Республике Крым.

### ЭКОНОМИКА ГОРОДА в 2017 г.

В структуре валового регионального продукта в 2016 г. основными видами экономической деятельности являлись: государственное управление и обеспечение военной безопасности; социальное страхование – 19,1%; оптовая и розничная торговля; ремонт автотранспортных средств, мотоциклов, бытовых изделий и предметов личного пользования – 15,9%; операции с недвижимым имуществом, аренда и предоставление услуг – 15,3%; обрабатывающие производства – 9,5%.

Индекс промышленного производства по сравнению с 2016 г. составил 97,9%, по видам деятельности «Обрабатывающие производства» – 110,3%, «Обеспечение электрической энергией, газом и паром; кондиционирование воздуха» – 91,6%, «Водоснабжение; водоотведение, организация сбора и утилизации отходов, деятельность по ликвидации загрязнений» – 126,8%. В объеме отгруженных товаров собственного производства, выполненных работи услуг собственными силами по добыче полезных ископаемых город занимает 68 место в России (в федеральном округе – 8), по обрабатывающим производствам – 77 (7), по обеспечению электрической энергией, газом и паром; кондиционированию воздуха – 78 (6), по водоснабжению; водоотведению, организации сбора и утилизации отходов, деятельности по ликвидации загрязнений – 71 (7).

В сельском хозяйстве развиты мясомолочное животноводство, птицеводство, растениеводство (выращивание зерновых культур и овощей).

Оборот розничной торговли составил 63,3 млрд. руб. или 101,4% (в сопоставимых ценах) к 2016 г. По уровню оборота розничной торговли на душу населения город занял 61 место в Российской Федерации (в 2016 г. – 54 место), В структуре оборота розничной торговли удельный вес пищевых продуктов, включая напитки, и табачных изделий составил 49,0%, непродовольственных товаров – 51,0% (в 2016 г. – соответственно 49,2 и 50,8%).

Оборот общественного питания составил 5,5 млрд. руб. или 100,6% (в сопоставимых ценах) к 2016 г.

Сальдированный финансовый результат (прибыль минус убыток) деятельности организаций составил 620 млн. руб.

В объеме инвестиций в основной капитал 10,4% заняли собственные средства, 89,6% – привлеченные средства.

Объем финансовых вложений, поступивших в экономику города, составил 4106 млн. руб.

Внешнеторговый оборот города составил 20,3 млн. долл. США, в том числе экспорт – 5,5 млн. долл. США, или 91,0% к уровню 2016 г., импорт – соответственно 14,9 млн. долл. США и 44,7%.

**УДЕЛЬНЫЙ ВЕС ГОРОДА  
В ОБЩЕРОССИЙСКИХ ОСНОВНЫХ  
ЭКОНОМИЧЕСКИХ ПОКАЗАТЕЛЯХ**

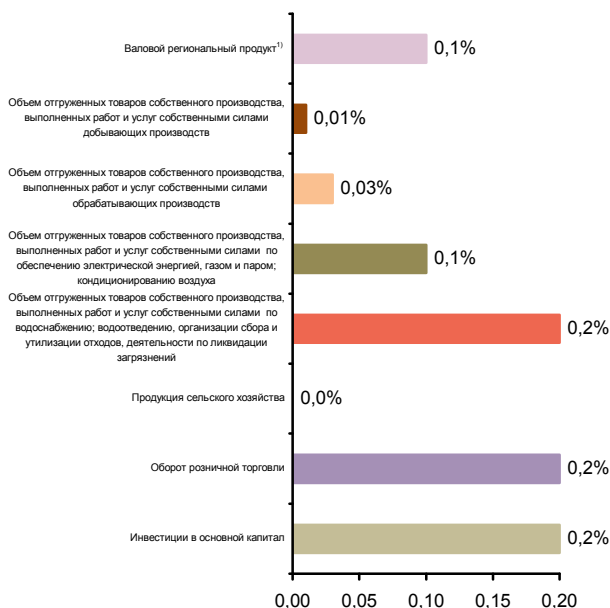

**СТРУКТУРА ВАЛОВОГО РЕГИОНАЛЬНОГО ПРОДУКТА  
ПО ВИДАМ ДЕЯТЕЛЬНОСТИ<sup>1)</sup>**  
(в текущих основных ценах)



<sup>1)</sup> 2016 г.



**СТРУКТУРА ОБЪЕМА ОТГРУЖЕННЫХ ТОВАРОВ  
СОБСТВЕННОГО ПРОИЗВОДСТВА, ВЫПОЛНЕННЫХ  
РАБОТ И УСЛУГ СОБСТВЕННЫМИ СИЛАМИ  
ОБРАБАТЫВАЮЩИХ ПРОИЗВОДСТВ  
ПО ВИДАМ ДЕЯТЕЛЬНОСТИ**

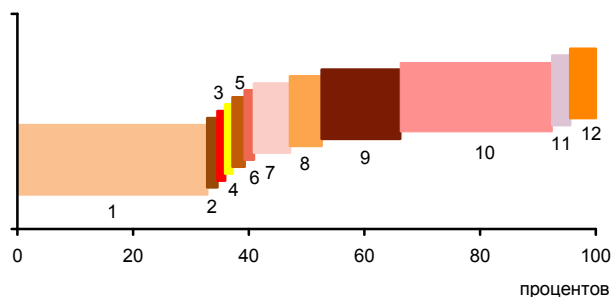

- 1 - Производство пищевых продуктов; производство напитков; производство табачных изделий (35,8%)
- 2 - Производство текстильных изделий; производство одежды; производство кожи и изделий из кожи (0,8%)
- 3 - Обработка древесины и производство изделий из дерева и пробки, кроме мебели, производство изделий из соломки и материалов для плетения (0,3%)
- 4 - Производство бумаги и бумажных изделий; деятельность полиграфическая и копирование носителей информации (1,3%)
- 5 - Производство кокса и нефтепродуктов; производство резиновых и пластмассовых изделий (2,1%)
- 6 - Производство химических веществ и химических продуктов; производство лекарственных средств и материалов, применяемых в медицинских целях (0,6%)
- 7 - Производство прочей неметаллической минеральной продукции (6,2%)
- 8 - Производство металлургическое; производство готовых металлических изделий, кроме машин и оборудования (5,5%)
- 9 - Производство компьютеров, электронных и оптических изделий; производство электрического оборудования (13,6%)
- 10 - Производство машин и оборудования, не включенных в другие группировки; производство автотранспортных средств, прицепов и полуприцепов; производство прочих транспортных средств и оборудования (26,3%)
- 11 - Производство мебели; производство прочих готовых изделий (3,1%)
- 12 - Ремонт и монтаж машин и оборудования (4,4%)

**УДЕЛЬНЫЙ ВЕС ПРОДУКЦИИ  
РАСТЕНИЕВОДСТВА И ЖИВОТНОВОДСТВА  
В ПРОДУКЦИИ СЕЛЬСКОГО ХОЗЯЙСТВА**

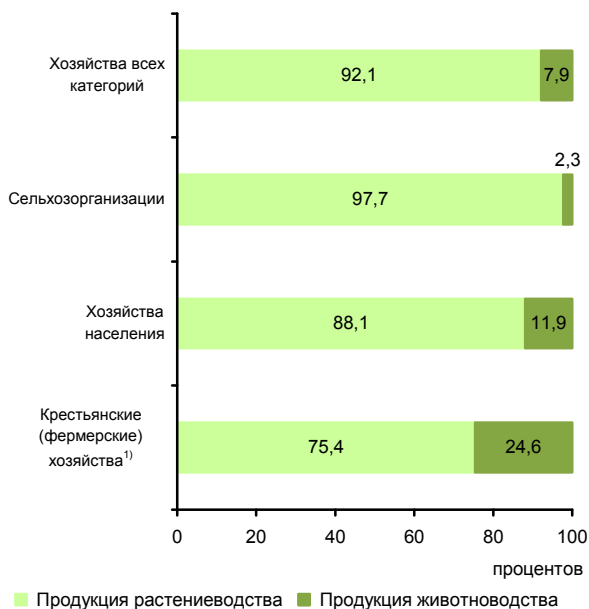

<sup>1)</sup> Включая индивидуальных предпринимателей.

**СТРУКТУРА ВНЕШНЕЙ ТОРГОВЛИ**

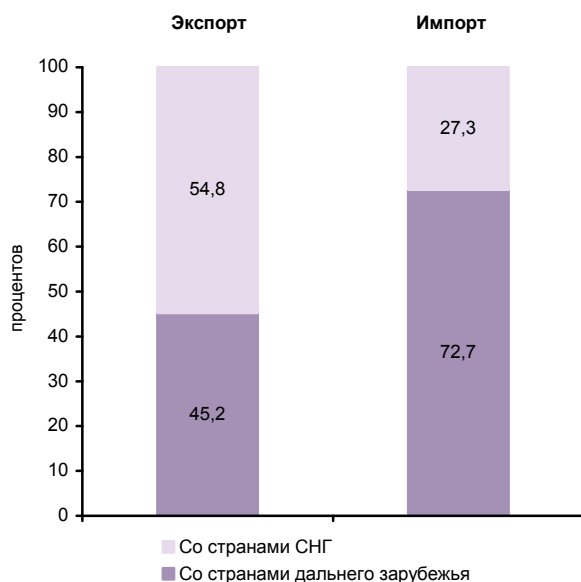

**СТРУКТУРА ДЕНЕЖНЫХ ДОХОДОВ НАСЕЛЕНИЯ  
(в процентах от общего объема денежных доходов населения)**



**ОСНОВНЫЕ СОЦИАЛЬНО-ЭКОНОМИЧЕСКИЕ ПОКАЗАТЕЛИ**

	2014	2015	2016	2017
<b>НАСЕЛЕНИЕ</b>				
Численность населения (оценка на конец года), тыс. человек	399,0	416,3	428,8	436,7
в том числе:				
мужчины	185,0	194,2	200,9	205,2
женщины	214,0	222,1	227,9	231,5
Из общей численности – население в трудоспособном возрасте, тыс. человек	228,3	236,6	242,0	244,4
Число родившихся на 1000 человек населения	12,6	13,5	12,7	11,2
Число умерших на 1000 человек населения	14,3	14,9	13,9	13,1
Естественный прирост, убыль (-) на 1000 человек населения	-1,7	-1,4	-1,2	-1,9
Ожидаемая продолжительность жизни при рождении, число лет:				
все население	72,28	70,67	71,64	73,37
мужчины	67,14	64,70	66,14	68,48
женщины	77,04	76,17	77,06	78,02
<b>ТРУД</b>				
Среднегодовая численность занятых <sup>1)</sup> , тыс. человек	...	172,2	171,3	182,1
Численность работников, занятых в государственных органах и органах местного самоуправления, тыс. человек	...	6,1	6,4	6,8
Численность безработных, тыс. человек	...	16,6	12,0	9,2
Уровень безработицы, процентов	...	8,3	6,2	4,6
Численность незанятых граждан, обратившихся за содействием в поиске подходящей работы в органы службы занятости населения (на конец года), тыс. человек	...	0,6	0,6	0,8
из них признаны безработными	...	0,4	0,4	0,5
<b>УРОВЕНЬ ЖИЗНИ НАСЕЛЕНИЯ И СОЦИАЛЬНАЯ СФЕРА</b>				
Среднедушевые денежные доходы (в месяц), руб.	...	17882	24096	24713
Реальные денежные доходы населения, в процентах к предыдущему году	...	...	127,2	99,5
Потребительские расходы в среднем на душу населения (в месяц), руб.	...	13425	20209	20666
Среднемесячная номинальная начисленная заработная плата работников организаций, руб.	...	21848	24259	27687
Средний размер назначенных пенсий <sup>2)</sup> , руб.	...	12544	12644	13232
Реальный размер назначенных пенсий <sup>2)</sup> , в процентах к предыдущему году	...	...	94,4	102,8
Численность пенсионеров, состоящих на учете в системе Пенсионного фонда Российской Федерации, тыс. человек	...	110	112	114
Удельный вес численности населения с денежными доходами ниже величины прожиточного минимума в общей численности населения субъекта, процентов	...	15,1	13,7	13,9
Потребление продуктов питания на душу населения в год кг:				
мясо и мясопродукты, включая субпродукты II категории и жир-сырец	...	...	...	61 <sup>3)</sup>
молоко и молочные продукты	...	...	...	138 <sup>3)</sup>
хлебные продукты (хлеб и макаронные изделия в пересчете на муку, мука, крупа, бобовые)	103	96	97	98



**ЮЖНЫЙ ФЕДЕРАЛЬНЫЙ ОКРУГ**  
**г. СЕВАСТОПОЛЬ**

Продолжение

	2014	2015	2016	2017
Общая площадь жилых помещений, приходящаяся в среднем на одного жителя (на конец года) <sup>4)</sup> – всего, м <sup>2</sup>	21,2	17,8	18,0	25,5
в городских поселениях	22,0	19,2	19,4	25,5
в сельской местности	11,3	-	-	-
Численность граждан, пользующихся социальной поддержкой по оплате жилого помещения и коммунальных услуг, тыс. человек		210,3	260,6	169,7
Среднемесячный размер социальной поддержки на одного пользователя, руб.		47	54	108
Число семей, получивших субсидии на оплату жилого помещения и коммунальных услуг, тыс.	...	0,0	0,0	0,1
Среднемесячный размер субсидий на одну семью, руб.	...	526	444	736
Численность детей, стоящих на учете для определения в дошкольные образовательные организации <sup>5)</sup> :				
всего, человек	8984	12727	16680	11027
на 1000 детей в возрасте 1-6 лет	370	479	581	367
Охват детей дошкольным образованием, в процентах от численности детей соответствующего возраста	61,4	56,0	58,3	60,3
Число организаций, осуществляющих образовательную деятельность по образовательным программам начального, основного и среднего общего образования (на начало учебного года)	73	72	71	70
Численность обучающихся по образовательным программам начального, основного и среднего общего образования, тыс. человек	38	38	41	43
Численность студентов, обучающихся по образовательным программам среднего профессионального образования, тыс. человек				
в том числе по программам подготовки:				
квалифицированных рабочих, служащих	2,1	2,0	1,9	1,9
специалистов среднего звена	3,4	4,1	4,6	4,9
Численность студентов, обучающихся по программам бакалавриата, специалитета, магистратуры, тыс. человек	15,7	15,2	14,0	14,2
Численность врачей, человек:				
всего, тыс.	1,6	1,7	1,7	2,0
на 10 000 человек населения	41,1	41,6	40,2	46,8
Численность среднего медицинского персонала, человек:				
всего, тыс.	3,3	3,5	3,4	4,1
на 10 000 человек населения	82,4	84,6	78,3	93,4
Число больничных организаций	12	13	13	13
Число больничных коек:				
всего, тыс.	2,8	2,7	2,6	3,6
на 10 000 человек населения	70,5	65,0	60,2	83
Число амбулаторно-поликлинических организаций	54	51	54	51
Мощность амбулаторно-поликлинических организаций, посещений в смену:				
всего, тыс.	8,3	8,4	8,2	8,7
на 10 000 человек населения	208	201	192	199
Число зарегистрированных преступлений:				
всего, тыс.	5,7	8,3	5,7	4,9
на 100 000 человек населения	1476	2030	1350	1123
<b>ВАЛОВОЙ РЕГИОНАЛЬНЫЙ ПРОДУКТ</b>				
Валовой региональный продукт:				
всего, млн. руб.	30149	48663	64163	...
на душу населения, руб.	78009	119385	151863	...
Индекс физического объема валового регионального продукта, в процентах к предыдущему году		104,5	107,7	...



	2014	2015	2016	2017
<b>ИНВЕСТИЦИИ</b>				
Инвестиции в основной капитал (в фактически действовавших ценах), млн. руб.	3385	6558	18547	30382
Индекс физического объема инвестиций в основной капитал, в процентах к предыдущему году	...	141,5	в 2,5 р.	165,0
Удельный вес инвестиций в основной капитал, финансируемых за счет бюджетных средств, в общем объеме инвестиций, процентов	56,8	50,8	77,6	87,3
в том числе за счет федерального бюджета	23,0	35,3	61,0	73,8
<b>ОСНОВНЫЕ ФОНДЫ</b>				
Наличие основных фондов <sup>6)</sup> (на конец года; по полной учетной стоимости), млн. руб.	9193	41435	274808	304437
Ввод в действие основных фондов, млн. руб.	467	3096	21680	18174
Степень износа основных фондов <sup>7)</sup> (на конец года), процентов	33,4	54,3	54,6	46,4
Удельный вес полностью изношенных основных фондов <sup>7)</sup> (на конец года; по полной учетной стоимости, в процентах от общего объема основных фондов)	6,9	3,6	10,0	12,1
<b>ПРЕДПРИЯТИЯ И ОРГАНИЗАЦИИ</b>				
Число предприятий и организаций (на конец года; по данным государственной регистрации)	5690	9430	10549	11214
Число малых предприятий <sup>8)</sup> (на конец года)	5280	5711	7531	7910
<b>ПРОМЫШЛЕННОЕ ПРОИЗВОДСТВО</b>				
Объем отгруженных товаров собственного производства, выполненных работ и услуг собственными силами по видам деятельности, млн. руб.:				
добыча полезных ископаемых			... <sup>9)</sup>	... <sup>9)</sup>
обрабатывающие производства			13861	13310
обеспечение электрической энергией, газом и паром; кондиционирование воздуха			7872	6492
водоснабжение; водоотведение, организация сбора и утилизации отходов, деятельность по ликвидации загрязнений			899	1729
Индекс промышленного производства <sup>10)</sup> , в процентах к предыдущему году	...	165,5	120,1	97,9
Индекс производства по видам деятельности, в процентах к предыдущему году				
добыча полезных ископаемых		... <sup>9)</sup>	... <sup>9)</sup>	... <sup>9)</sup>
обрабатывающие производства		198,5	116,2	110,3
обеспечение электрической энергией, газом и паром; кондиционирование воздуха		110,4	117,1	91,6
водоснабжение; водоотведение, организация сбора и утилизации отходов, деятельность по ликвидации загрязнений	...	0,0	163,9	126,8
<b>СЕЛЬСКОЕ ХОЗЯЙСТВО</b>				
Продукция сельского хозяйства в хозяйствах всех категорий (в фактически действовавших ценах), млн. руб.	...	...	2269 <sup>3)</sup>	2474 <sup>3)</sup>
Индекс производства продукции сельского хозяйства в хозяйствах всех категорий, в процентах к предыдущему году	.....	...	106,9 <sup>3)</sup>	100,6 <sup>3)</sup>



	2014	2015	2016	2017
Посевная площадь всех сельскохозяйственных культур в хозяйствах всех категорий, тыс. га	1,4	1,4	1,3	1,4
Структура посевных площадей сельскохозяйственных культур в хозяйствах всех категорий, в процентах от всей посевной площади:				
зерновые и зернобобовые культуры	31,6	40,9	44,4	45,4
технические культуры	2,7	1,1	0,0	0,0
картофель и овощебахчевые культуры	39,2	30,7	35,7	33,0
кормовые культуры	26,5	27,3	20,0	21,6
Поголовье скота в хозяйствах всех категорий (на конец года), тыс. голов:				
крупный рогатый скот	1,3	1,2	1,1	1,1
в том числе коровы	0,7	0,7	0,6	0,6
свины	1,6	0,9	0,9	0,8
овцы и козы	1,1	1,1	1,0	0,9
Производство в хозяйствах всех категорий, тыс. т:				
зерно (в весе после доработки)	0,9	1,4	1,5	1,5
картофель	3,9	2,8	2,8	2,6
овощи	5,0	3,9	4,1	4,9
скот и птица на убой (в убойном весе)	0,6	0,5	0,5	0,5
молоко	3,5	3,2	3,2	2,8
яйца, млн. шт.	6,3	5,4	4,4	3,2
<b>СТРОИТЕЛЬСТВО</b>				
Число действующих строительных организаций	688	713	1033	199
Объем работ, выполненных по виду деятельности «Строительство» (в фактически действовавших ценах), млн. руб.	2155,9	9479,3	18461,1	11139,5
Индекс физического объема работ, выполненных по виду деятельности «Строительство», в процентах к предыдущему году		96,5	165,9	62,2
Ввод в действие жилых домов, тыс. м <sup>2</sup> общей площади жилых помещений	245	105	219	174
Удельный вес жилых домов, построенных населением за счет собственных и привлеченных средств, в общем вводе жилья, процентов	2,9	-	-	34,7
Ввод в действие мощностей:				
дошкольных образовательных организаций, мест	-	-	-	260
общеобразовательных организаций, ученических мест	-	-	-	600
больничных организаций, коек	-	20	-	-
амбулаторно-поликлинических организаций, посещений в смену	10	-	-	-
<b>ТОРГОВЛЯ И УСЛУГИ НАСЕЛЕНИЮ</b>				
Оборот розничной торговли (в фактически действовавших ценах):				
всего, млн. руб.	34960	38463	61506	63290
на душу населения, руб.	90459	94360	145575	146264
Индекс физического объема оборота розничной торговли, в процентах к предыдущему году	...	82,0	150,3	101,4
Оборот общественного питания (в фактически действовавших ценах), млн. руб.	1749	3480	5060	5535
Индекс физического объема оборота общественного питания, в процентах к предыдущему году	...	148,1	136,7	100,6
Объем платных услуг населению (в фактически действовавших ценах), млн. руб.	2306	21126	30054	33533
Индекс физического объема платных услуг населению, в процентах к предыдущему году	...	120,2	129,6	103,1



	2014	2015	2016	2017
<b>ТРАНСПОРТ</b>				
Протяженность автомобильных дорог общего пользования с твердым покрытием (на конец года) <sup>1)</sup> , км	721	917	856	976
Грузооборот автомобильного транспорта, млн. т-км	87	44	28	25
Пассажиuroоборот автобусного транспорта общего пользования, млн. пассажиро-километров	371	278	301	405
<b>ИНФОРМАЦИОННЫЕ И КОММУНИКАЦИОННЫЕ ТЕХНОЛОГИИ</b>				
Удельный вес домашних хозяйств, имевших широкополосный доступ к сети Интернет, в общем числе домашних хозяйств, процентов	...	78,9	80,5	82,5
Удельный вес населения, использовавшего сеть Интернет, в общей численности населения, процентов	...	83,3	81,6	84,4
Удельный вес организаций, использовавших широкополосный доступ к сети Интернет, в общем числе обследованных организаций, процентов	83,6	78,1	56,2	64,3
Число подключенных абонентских устройств мобильной связи на 1000 человек населения (на конец года), шт.	...	...	20,6	45,9
Число активных абонентов широкополосного доступа к сети Интернет на 100 человек населения (на конец года):				
фиксированного	2,8	4,2	6,6	7,1
мобильного	...	...	1,2	3,5
<b>ФИНАНСЫ</b>				
Доходы консолидированного бюджета субъекта, млн. руб.	27706	21245	21818	30991
из них доходы муниципальных образований	...	81	134	308
Расходы консолидированного бюджета субъекта, млн. руб.	23726	18388	25334	33549
из них расходы муниципальных образований	...	80	132	276
Поступление налогов, сборов и иных обязательных платежей в бюджетную систему Российской Федерации, млн. руб.		9465	12653	14360
Задолженность по налогам и сборам в бюджетную систему Российской Федерации, млн. руб.		76	142	391
<b>ЦЕНЫ</b>				
Индекс потребительских цен (декабрь к декабрю предыдущего года), процентов	136,1	121,0	106,5	103,8
Стоимость фиксированного набора потребительских товаров и услуг (на конец года):				
руб.	8395,4	11249,7	13091,5	13961,4
в процентах к среднероссийской стоимости	70	84	92	94

<sup>1)</sup> Начиная с 2015 г. данные рассчитаны в соответствии с актуализированной методикой расчета баланса трудовых ресурсов и оценки затрат труда.  
<sup>2)</sup> Данные за 2016-2017 гг. приведены не включая единовременную денежную выплату в размере 5 тысяч рублей, назначенную в соответствии с Федеральным законом от 22 ноября 2016 г. № 385-ФЗ. Средний размер назначенных пенсий, включая единовременную денежную выплату, составил по состоянию на 1 января 2017 г. – 17644 рублей, реальный размер назначенных пенсий по состоянию на 1 января 2017 г. – 131,7%, по состоянию на 1 января 2018 г. – 73,7 %.  
<sup>3)</sup> Первая оценка данных с учетом итогов Всероссийской сельскохозяйственной переписи 2016 года. Окончательные данные, пересчитанные с учетом итогов Всероссийской сельскохозяйственной переписи 2016 года, будут опубликованы в официальных изданиях Росстата 2019 года.  
<sup>4)</sup> В связи с отсутствием нормативно-правового акта, устанавливающего порядок государственного учета жилищного фонда в Российской Федерации, в том числе его государственного технического учета (включая техническую инвентаризацию), официальная статистическая информация за 2015-2017 гг. сформирована не по полному кругу единиц учета.  
<sup>5)</sup> Начиная с 2015 г. по данным Минпросвещения России. Данные выгружены из федерального сегмента электронной очереди по состоянию на 31 декабря 2017 г.  
<sup>6)</sup> С учетом переоценки, проведенной коммерческими организациями на конец года.  
<sup>7)</sup> По коммерческим организациям (без субъектов малого предпринимательства).  
<sup>8)</sup> Данные за 2010 и 2015 гг. приведены по итогам сплошного наблюдения за деятельностью субъектов малого и среднего предпринимательства.  
<sup>9)</sup> Данные не публикуются в целях обеспечения конфиденциальности первичных статистических данных, полученных от организаций, в соответствии с Федеральным законом от 29.11.2007 № 282-ФЗ "Об официальном статистическом учете и системе государственной статистики в Российской Федерации" (п.5 ст.4, ч.1 ст.9).  
<sup>10)</sup> С 2015 г. данные приведены по агрегированному индексу производства по видам экономической деятельности «Добыча полезных ископаемых», «Обрабатывающие производства», «Обеспечение электрической энергией, газом и паром; кондиционирование воздуха», «Водоснабжение; водоотведение, организация сбора и утилизации отходов, деятельность по ликвидации загрязнений» (ОКВЭД), до 2015 г. – по видам экономической деятельности «Добыча полезных ископаемых», «Обрабатывающие производства», «Производство и распределение электроэнергии, газа и воды» (ОКВЭД).  
<sup>11)</sup> Включая протяженность улиц.



**СЕВЕРО-КАВКАЗСКИЙ  
ФЕДЕРАЛЬНЫЙ ОКРУГ**

**АДМИНИСТРАТИВНО-ТЕРРИТОРИАЛЬНОЕ ДЕЛЕНИЕ  
СЕВЕРО-КАВКАЗСКОГО ФЕДЕРАЛЬНОГО ОКРУГА  
на 1 января 2018 г.**

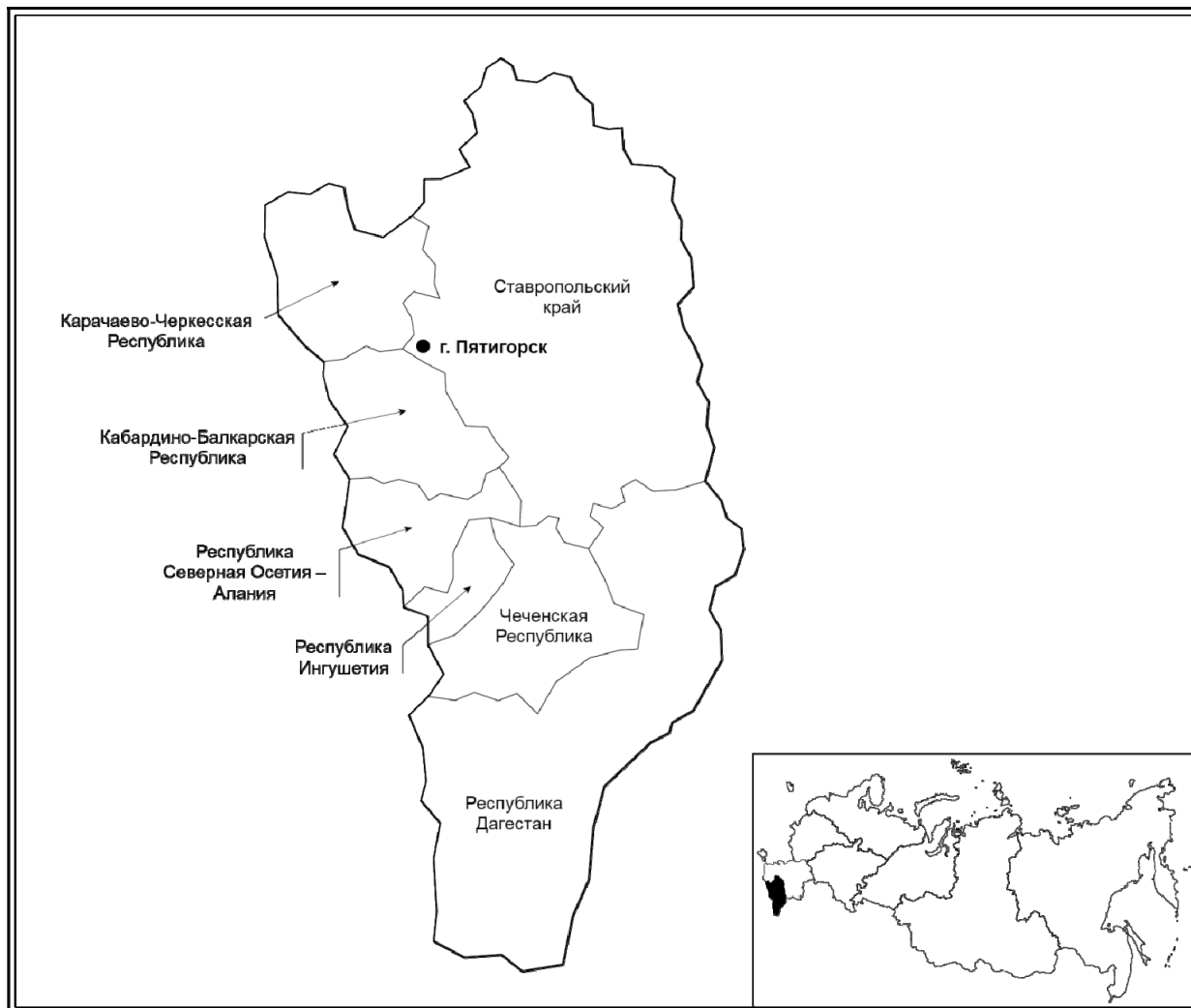

Площадь территории<sup>1)</sup> – 170,4 тыс. км<sup>2</sup>  
 Население (оценка на 1 января 2018 г.), тыс. человек:  
 все население – 9823,5  
 городское – 4893,1  
 сельское – 4930,4  
 Плотность населения (на 1 января 2018 г.) –  
 57,6 человека на 1 км<sup>2</sup>

Муниципальные образования (на 1 января 2018 г.) – 1587  
 в том числе:  
 муниципальные районы – 103  
 городские округа – 39  
 городские округа с внутригородским делением – 1  
 внутригородские районы – 3  
 городские поселения – 29  
 сельские поселения – 1412

<sup>1)</sup> Сведения о площади территории приведены по данным Федеральной службы государственной регистрации, кадастра и картографии на 1 января 2018 г.



**ОСНОВНЫЕ СОЦИАЛЬНО-ЭКОНОМИЧЕСКИЕ ПОКАЗАТЕЛИ  
СЕВЕРО-КАВКАЗСКОГО ФЕДЕРАЛЬНОГО ОКРУГА**

	2005	2010	2011	2012	2013	2014	2015	2016	2017
Численность населения (оценка на конец года), тыс. человек	9036,8	9439,0	9492,9	9540,8	9590,1	9659,0	9718,0	9775,8	9823,5
в том числе:									
мужчины	4282,5	4463,7	4487,7	4510,1	4533,9	4570,4	4602,5	4633,1	4659,0
женщины	4754,3	4975,3	5005,2	5030,7	5056,2	5088,6	5115,5	5142,7	5164,5
Из общей численности – население в трудоспособном возрасте, тыс. человек	5484,3	5758,2	5763,9	5750,3	5730,5	5726,6	5702,7	5698,6	5674,3
Естественный прирост, убыль (-) на 1000 человек населения	4,5	8,7	9,0	9,1	9,2	9,3	8,7	8,1	7,5
Среднегодовая численность занятых <sup>1)</sup> , тыс. человек	2876,5	3314,6	3374,3	3397,2	3423,3	3464,1	3745,8	3778,9	3839,6
Численность работников, занятых в государственных органах и органах местного самоуправления, тыс. человек	69,5	93,9	93,0	93,5	92,7	143,7	144,6	141,1	145,0
Численность безработных, тыс. человек	613,4	718,9	643,0	586,8	586,2	507,2	498,8	499,7	501,3
Численность незанятых граждан, обратившихся за содействием в поиске подходящей работы в органы службы занятости населения (на конец года), тыс. человек	541,4	381,9	306,0	280,8	224,2	196,0	170,1	146,4	138,0
Среднедушевые денежные доходы (в месяц), руб.	4537	13253	15050	17167	18900	20693	23024	23451	24017
Реальные денежные доходы населения, в процентах к предыдущему году		110,0	104,9	109,0	104,1	103,6	96,1	95,9	99,4
Потребительские расходы в среднем на душу населения (в месяц), руб.	3409	9314	10966	12673	14162	15647	17306	17771	18744
Среднемесячная номинальная начисленная заработная плата работников организаций, руб.	4785	12569	13898	16725	19359	20930	21720	22963	24400
Средний размер назначенных пенсий <sup>2)</sup> , руб.	2198	6395	6963	7705	8482	9238	10216	10514	11257
Реальный размер назначенных пенсий <sup>3)</sup> , в процентах к предыдущему году	114,1	107,2	105,8	103,2	104,5	99,4	100,3	98,1	105,2
Численность пенсионеров, состоящих на учете в системе Пенсионного фонда Российской Федерации, тыс. человек	1947	2146	2204	2240	2280	2325	2393	2435	2464
Потребление продуктов питания на душу населения в год, кг:									
мясо и мясопродукты, включая субпродукты II категории и жир-сырец	40	...	...	...	...	...	...	...	63 <sup>3)</sup>
молоко и молочные продукты	187	...	...	...	...	...	...	...	236 <sup>3)</sup>
хлебные продукты (хлеб и макаронные изделия в пересчете на муку, мука, крупа, бобовые)	125	128	128	127	126	127	126	125	125
Общая площадь жилых помещений, приходящаяся в среднем на одного жителя (на конец года) <sup>4)</sup> , м <sup>2</sup>	18,0	18,1	18,6	19,1	19,7	20,0	20,3	20,7	21,0
Валовой региональный продукт:									
всего, млн. руб.	352069	891834	1066320	1209039	1397673	1577951	1709051	1797972	...
на душу населения, руб.	39051	94915	112648	127042	146117	163950	176400	184466	...
Инвестиции в основной капитал (в фактически действовавших ценах), млн. руб.	93317	313412	347504	402809	445906	494286	475857	486002	503852
Индекс физического объема инвестиций в основной капитал (в сопоставимых ценах), в процентах к предыдущему году	134,3	111,8	103,3	112,2	107,8	104,2	87,5	96,4	100,2
Число предприятий и организаций (на конец года; по данным государственной регистрации)	152887	129687	131407	134139	136960	137127	138169	131984	125802
Число малых предприятий <sup>5)</sup> (на конец года)		41524	47646	50371	52972	53522	49604	53899	48104
Объем отгруженных товаров собственного производства, выполненных работ и услуг собственными силами по видам деятельности, млн. руб.:									
добыча полезных ископаемых								23122	26447
обрабатывающие производства								396661	405290
обеспечение электрической энергией, газом и паром; кондиционирование воздуха								126531	142494
водоснабжение; водоотведение, организация сбора и утилизации отходов, деятельность по ликвидации загрязнений								17312	18195
Продукция сельского хозяйства в хозяйствах всех категорий (в фактически действовавших ценах), млн. руб.	104073	...	...	...	...	...	...	429233 <sup>3)</sup>	437939 <sup>3)</sup>
Индекс производства продукции сельского хозяйства в хозяйствах всех категорий, в процентах к предыдущему году	104,8	...	...	...	...	...	...	106,8 <sup>3)</sup>	101,5 <sup>3)</sup>
Объем работ, выполненных по виду деятельности «Строительство» (в фактически действовавших ценах), млн. руб.	43246,2	138691,4	163050,9	184238,6	198927,0	249116,2	268787,1	271914,4	290314,4
Индекс физического объема работ, выполненных по виду деятельности «Строительство» (в сопоставимых ценах), в процентах к предыдущему году	120,9	101,3	106,7	105,7	104,1	120,5	101,4	99,1	102,4
Ввод в действие жилых домов, тыс. м <sup>2</sup> общей площади жилых помещений	1804	3031	3193	3749	4142	5012	4997	5031	5082

	2005	2010	2011	2012	2013	2014	2015	2016	2017
Удельный вес жилых домов, построенных населением за счет собственных и привлеченных средств, в общем вводе жилья, процентов	73,6	64,6	62,2	67,0	67,4	76,6	71,3	72,3	66,3
Ввод в действие мощностей:									
дошкольных образовательных организаций, мест	-	830	2640	1085	8533	8855	6925	5235	1770
общеобразовательных организаций, ученических мест	4748	17219	14570	9302	9844	7278	23728	17167	19354
больничных организаций, коек	136	325	2796	913	1018	255	644	1108	723
амбулаторно-поликлинических организаций, посещений в смену	414	2772	4702	2516	2305	2542	1120	522	1438
Оборот розничной торговли (в фактически действовавших ценах):									
всего, млн. руб.	251639	800289	948448	1091749	1209370	1340344	1503389	1538028	1620758
на душу населения, руб.	27911	85172	100195	114718	126431	139263	155172	157797	165390
Оборот общественного питания (в фактически действовавших ценах), млн. руб.	10329	52768	69008	90564	103135	115346	128177	132559	143697
Объем платных услуг населению (в фактически действовавших ценах), млн. руб.	72494	192536	220309	243396	298488	333084	362076	378267	405398
Эксплуатационная длина железнодорожных путей общего пользования (на конец года), км	2109	2109	2101	2101	2101	2101	2101	2101	2101
Протяженность автомобильных дорог общего пользования с твердым покрытием (на конец года) <sup>6)</sup> , км	25941	37729	50122	59273	62536	63768	66863	67019	68280
Грузооборот автомобильного транспорта, млн. т-км	4244	4327	4048	4182	3867	4194	4176	3379	3368
Пассажирооборот автобусного транспорта общего пользования, млн. пассажиро-километров	5430	4570	4506	4345	4231	4136	4013	4167	4725
Число подключенных абонентских устройств мобильной связи на 1000 человек населения (на конец года), шт.	335,3	1220,9	1316,2	1315,8	1394,2	1329,5	1338,7	1331,9	1371,5
Число активных абонентов широкополосного доступа к сети Интернет на 100 человек населения (на конец года):									
фиксированного			3,4	4,3	5,2	5,9	6,4	6,4	8,4
мобильного			48,6	51,7	52,2	61,4	61,9	64,3	65,7
Поступление налогов, сборов и иных обязательных платежей в бюджетную систему Российской Федерации, млрд. руб.	47	97	106	121	136	146	148	171	189
Сальдированный финансовый результат (прибыль минус убыток) деятельности организаций <sup>7)</sup> , млн. руб.	13864	8301	3788	-6612	-6152	-18832	12994	29494	23761
Индекс потребительских цен (декабрь к декабрю предыдущего года), процентов	111,2	110,6	105,2	106,6	106,1	109,6	114,7	105,2	102,2
Стоимость фиксированного набора потребительских товаров и услуг (на конец года):									
руб.	4222,9	7919,8	8220,8	8987,5	9572,1	11073,8	12359,1	13324,0	13832,0
в процентах к среднероссийской стоимости	90	91	90	91	89	92	92	94	94

<sup>1)</sup> С 2010 г. включены данные по Чеченской Республике. Начиная с 2015 г. данные рассчитаны в соответствии с актуализированной методикой расчета баланса трудовых ресурсов и оценки затрат труда.

<sup>2)</sup> Данные за 2016-2017 гг. риведены не включая единовременную денежную выплату в размере 5 тысяч рублей, назначенную в соответствии с Федеральным законом от 22 ноября 2016 г. № 385-ФЗ. Средний размер назначенных пенсий, включая единовременную денежную выплату, составил по состоянию на 1 января 2017 г. – 15513,6 рублей, реальный размер назначенных пенсий по состоянию на 1 января 2017 г. – 144,8%, по состоянию на 1 января 2018 г. – 71,3%.

<sup>3)</sup> Первая оценка данных с учетом итогов Всероссийской сельскохозяйственной переписи 2016 года, будут опубликованы в официальных изданиях Росстата 2019 года.

<sup>4)</sup> В связи с отсутствием нормативно-правового акта, устанавливающего порядок государственного учета жилищного фонда в Российской Федерации, в том числе его государственного технического учета (включая техническую инвентаризацию), официальная статистическая информация о жилищном фонде за 2013-2017 гг. сформирована не по полному кругу единиц учета.

<sup>5)</sup> Данные 2010 и 2015 гг. приведены по итогам сплошного наблюдения за деятельностью субъектов малого и среднего предпринимательства.

<sup>6)</sup> С 2012 г. – включая протяженность улиц.

<sup>7)</sup> По данным бухгалтерской отчетности.

### РАСПРЕДЕЛЕНИЕ ЧИСЛА МИГРАНТОВ ПО ОСНОВНЫМ ПОТОКАМ ПЕРЕДВИЖЕНИЯ в 2017 г.

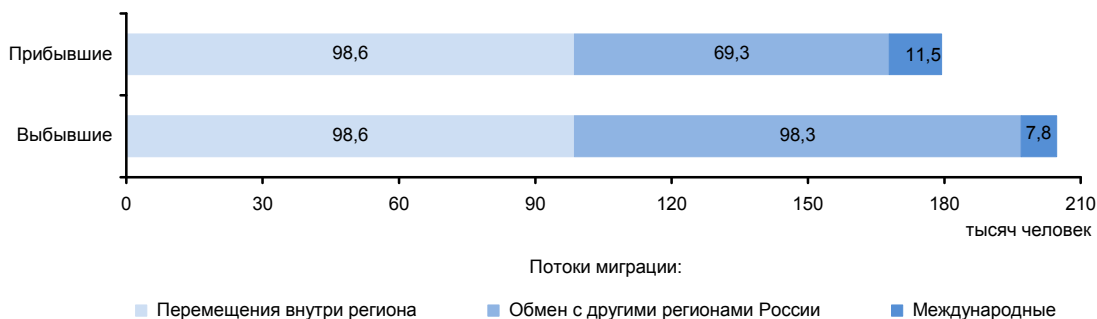

# РЕСПУБЛИКА ДАГЕСТАН



Площадь территории – 50,3 тыс. км<sup>2</sup>

Климат горной области Северного Кавказа  
Средняя температура января 2017 г.: -2,2°С  
Средняя температура июля 2017 г.: +22,2°С

Население (оценка на 1 января 2018 г.), тыс. человек:

все население – 3063,9  
городское – 1383,7  
сельское – 1680,2

Национальная структура населения  
(по переписи на 14 октября 2010 г.), процентов к населению, указавшему национальную принадлежность:

аварцы – 29,4	табасараны – 4,1
дидойцы – 0,4	русские – 3,6
андийцы – 0,4	чеченцы – 3,2
даргинцы – 17,0	ногайцы – 1,4
кумыки – 14,9	агулы – 1,0
лезгины – 13,3	рутульцы – 1,0
лакцы – 5,6	цахуры – 0,3
азербайджанцы – 4,5	другие национальности – 0,7

Наиболее крупные города

(число жителей – оценка на 1 января 2018 г.), тыс. человек:

**Махачкала** – 596,4  
Хасавюрт – 141,3  
Дербент – 123,7  
Каспийск – 116,3  
Буйнакс – 65,1

Плотность населения (на 1 января 2018 г.) – 60,9 человека на 1 км<sup>2</sup>

Муниципальные образования (на 1 января 2018 г.) – 760

в том числе:

муниципальные районы – 40  
городские округа – 9  
городские округа с внутригородским делением – 1  
внутригородские районы – 3  
городские поселения – 7  
сельские поселения – 700

## РАСПРЕДЕЛЕНИЕ ЧИСЛА МИГРАНТОВ ПО ОСНОВНЫМ ПОТОКАМ ПЕРЕДВИЖЕНИЯ в 2017 г.

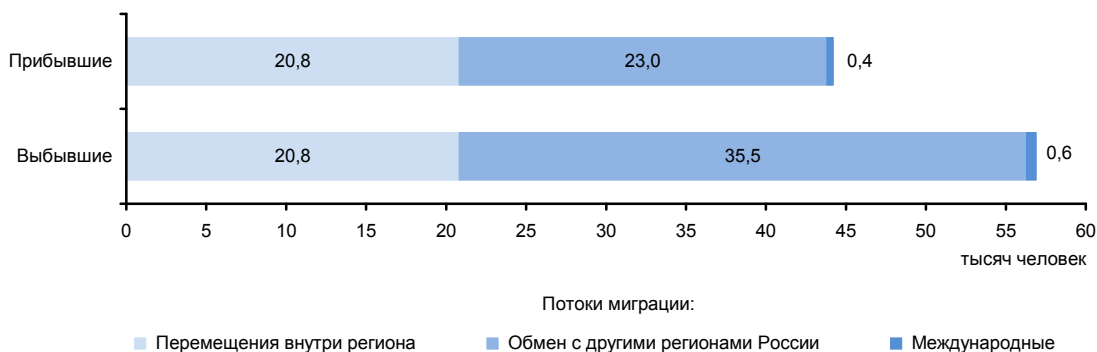

**ЭКОНОМИКА РЕСПУБЛИКИ в 2017 г.**

В структуре валового регионального продукта в 2016 г. основными видами экономической деятельности являлись: оптовая и розничная торговля; ремонт автотранспортных средств, мотоциклов, бытовых изделий и предметов личного пользования – 27,3%; сельское хозяйство, охота и лесное хозяйство – 16,8; строительство – 16,6; транспорт и связь – 6,9%.

Индекс промышленного производства по сравнению с 2016 г. составил 115,2%, по видам деятельности «Добыча полезных ископаемых» – 97,5%, «Обрабатывающие производства» – 120,2%, «Обеспечение электрической энергией, газом и паром; кондиционирование воздуха» – 81,9%, «Водоснабжение; водоотведение, организация сбора и утилизации отходов, деятельность по ликвидации загрязнений» – 89,0%. В объеме отгруженных товаров собственного производства, выполненных работ и услуг собственными силами по добыче полезных ископаемых республика занимает 55 место в России (в федеральном округе – 3), по обрабатывающим производствам – 69 (2), по обеспечению электрической энергией, газом и паром; кондиционированию воздуха – 64 (2), по водоснабжению; водоотведению, организации сбора и утилизации отходов, деятельности по ликвидации загрязнений – 68 (2).

На долю республики приходится значительная часть общероссийского производства коньяка.

Благоприятные природные условия республики обусловили приоритетное развитие сельского хозяйства со специализацией на виноградарстве, садоводстве, овощеводстве. Развито овцеводство мясо-шерстного направления, козоводство.

Оборот розничной торговли составил 690,3 млрд. руб., или 101,6% (в сопоставимых ценах) к 2016 г. По уровню оборота розничной торговли на душу населения республика так же, как и в 2016 г., заняла 11 место в Российской Федерации. В структуре оборота розничной торговли удельный вес пищевых продуктов, включая напитки, и табачных изделий составил 53,4%, непродовольственных товаров – 46,6% (в 2016 г. – соответственно 53,3 и 46,7%).

Оборот общественного питания составил 86,3 млрд. руб., или 98,5% (в сопоставимых ценах) к 2016 г.

Сальдированный финансовый результат (прибыль минус убыток) деятельности организаций составил -11920 млн. руб.<sup>1)</sup>

В объеме инвестиций в основной капитал 25,1% заняли собственные средства, 74,9% – привлеченные средства.

Объем финансовых вложений, поступивших в экономику республики, составил 23634 млн. руб.

Сальдо прямых иностранных инвестиций, по данным Банка России, составило 5 млн. долл. США.

Внешнеторговый оборот республики составил 210,7 млн. долл. США, в том числе экспорт – 55,4 млн. долл. США, или 116,7% к уровню 2016 г., импорт – соответственно 155,3 млн. долл. США и 74,7%.

<sup>1)</sup> Знак (-) означает убыток.

**УДЕЛЬНЫЙ ВЕС РЕСПУБЛИКИ  
В ОБЩЕРОССИЙСКИХ ОСНОВНЫХ  
ЭКОНОМИЧЕСКИХ ПОКАЗАТЕЛЯХ**

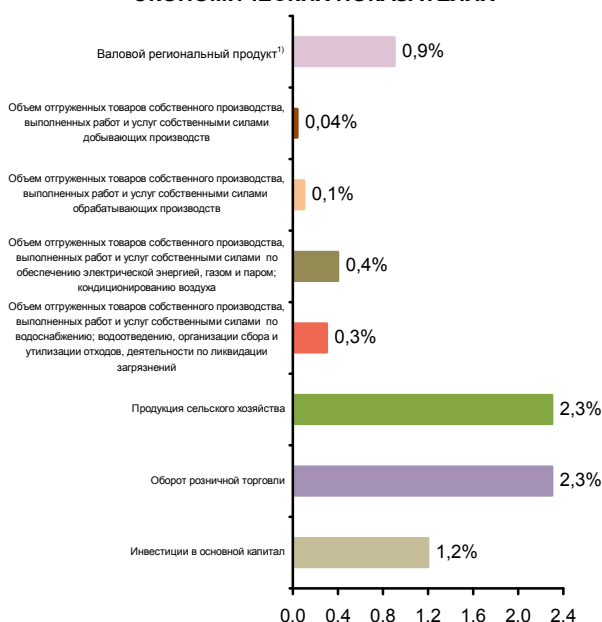

**СТРУКТУРА ВАЛОВОГО РЕГИОНАЛЬНОГО ПРОДУКТА  
ПО ВИДАМ ДЕЯТЕЛЬНОСТИ<sup>1)</sup>**  
(в текущих основных ценах)



<sup>1)</sup> 2016 г.



**СТРУКТУРА ОБЪЕМА ОТГРУЖЕННЫХ ТОВАРОВ СОБСТВЕННОГО ПРОИЗВОДСТВА, ВЫПОЛНЕННЫХ РАБОТ И УСЛУГ СОБСТВЕННЫМИ СИЛАМИ ОБРАБАТЫВАЮЩИХ ПРОИЗВОДСТВ ПО ВИДАМ ДЕЯТЕЛЬНОСТИ**

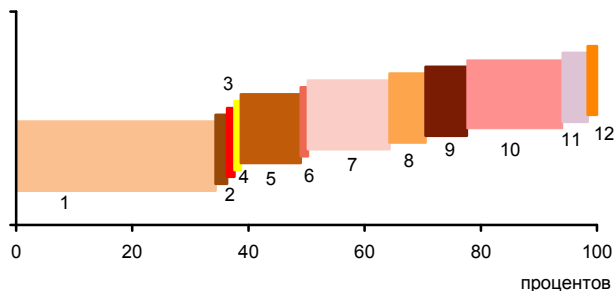

- 1 - Производство пищевых продуктов; производство напитков; производство табачных изделий (38,3%)
- 2 - Производство текстильных изделий; производство одежды; производство кожи и изделий из кожи (1,0%)
- 3 - Обработка древесины и производство изделий из дерева и пробки, кроме мебели, производство изделий из соломки и материалов для плетения (0,3%)
- 4 - Производство бумаги и бумажных изделий; деятельность полиграфическая и копирование носителей информации (0,1%)
- 5 - Производство кокса и нефтепродуктов; производство резиновых и пластмассовых изделий (10,3%)
- 6 - Производство химических веществ и химических продуктов; производство лекарственных средств и материалов, применяемых в медицинских целях (0,2%)
- 7 - Производство прочей неметаллической минеральной продукции (14,1%)
- 8 - Производство металлургическое; производство готовых металлических изделий, кроме машин и оборудования (6,2%)
- 9 - Производство компьютеров, электронных и оптических изделий; производство электрического оборудования (7,1%)
- 10 - Производство машин и оборудования, не включенных в другие группировки; производство автотранспортных средств, прицепов и полуприцепов; производство прочих транспортных средств и оборудования (16,5%)
- 11 - Производство мебели; производство прочих готовых изделий (4,3%)
- 12 - Ремонт и монтаж машин и оборудования (1,6%)

**УДЕЛЬНЫЙ ВЕС ПРОДУКЦИИ РАСТЕНИЕВОДСТВА И ЖИВОТНОВОДСТВА В ПРОДУКЦИИ СЕЛЬСКОГО ХОЗЯЙСТВА**

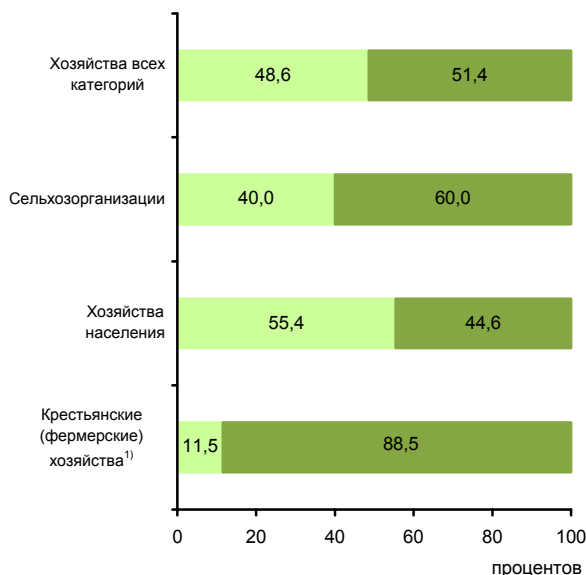

■ Продукция растениеводства ■ Продукция животноводства

Включая индивидуальных предпринимателей.

**СТРУКТУРА ВНЕШНЕЙ ТОРГОВЛИ**

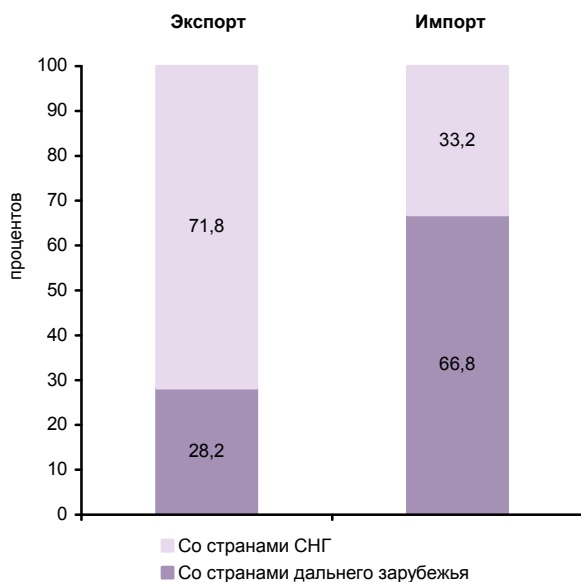

**СТРУКТУРА ДЕНЕЖНЫХ ДОХОДОВ НАСЕЛЕНИЯ**  
(в процентах от общего объема денежных доходов населения)

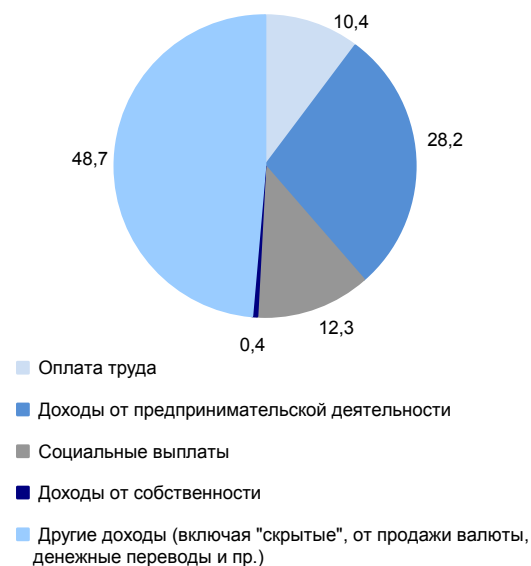



**ОСНОВНЫЕ СОЦИАЛЬНО-ЭКОНОМИЧЕСКИЕ ПОКАЗАТЕЛИ**

	2005	2010	2011	2012	2013	2014	2015	2016	2017
<b>НАСЕЛЕНИЕ</b>									
Численность населения (оценка на конец года), тыс. человек	2692,6	2914,2	2930,5	2946,0	2963,9	2990,4	3015,7	3041,9	3063,9
в том числе:									
мужчины	1300,9	1402,5	1409,5	1416,3	1424,4	1438,1	1451,8	1465,5	1477,2
женщины	1391,7	1511,7	1521,0	1529,7	1539,5	1552,3	1563,9	1576,4	1586,7
Из общей численности – население в трудоспособном возрасте, тыс. человек	1635,6	1812,9	1823,5	1827,6	1829,2	1836,8	1837,7	1845,9	1844,1
Число родившихся на 1000 человек населения	15,3	18,0	18,7	19,1	18,8	19,1	18,3	17,5	16,4
Число умерших на 1000 человек населения	5,8	5,9	5,8	5,7	5,5	5,5	5,4	5,2	5,1
Естественный прирост, убыль (-) на 1000 человек населения	9,5	12,1	12,9	13,4	13,3	13,6	12,9	12,3	11,3
Ожидаемая продолжительность жизни при рождении, число лет:									
все население	73,13	73,87	74,26	74,90	75,63	75,83	76,39	77,23	77,79
мужчины	69,05	69,97	70,56	71,56	72,31	72,56	73,18	74,19	75,02
женщины	77,07	77,68	77,85	78,10	78,82	78,95	79,47	80,12	80,42
<b>ТРУД</b>									
Среднегодовая численность занятых <sup>1)</sup> , тыс. человек	873,4	949,0	966,6	981,4	995,2	1011,7	1063,4	1066,8	1091,5
Численность работников, занятых в государственных органах и органах местного самоуправления, тыс. человек	20,9	23,3	23,0	23,2	22,7	38,2	36,3	33,8	35,7
Численность безработных, тыс. человек	264,1	188,5	172,2	155,3	152,8	135,2	140,3	146,2	163,4
Уровень безработицы, процентов	22,1	14,8	12,7	11,7	11,6	10,2	10,8	10,9	12,0
Численность незанятых граждан, обратившихся за содействием в поиске подходящей работы в органы службы занятости населения (на конец года), тыс. человек	51,7	40,4	34,4	31,0	27,4	26,6	27,3	27,1	25,2
из них признаны безработными	50,9	40,2	34,4	30,9	27,3	26,5	27,1	27,0	25,1
<b>УРОВЕНЬ ЖИЗНИ НАСЕЛЕНИЯ И СОЦИАЛЬНАЯ СФЕРА</b>									
Среднедушевые денежные доходы (в месяц), руб.	4388	15678	18278	20730	21717	23423	26738	28295	29206
Реальные денежные доходы населения, в процентах к предыдущему году	121,0	108,6	105,7	107,5	99,6	103,1	98,1	100,5	100,9
Потребительские расходы в среднем на душу населения (в месяц), руб.	3319	11770	13333	15117	16986	18958	22311	23440	24588
Среднемесячная номинальная начисленная заработная плата работников организаций, руб.	3660	10244	11236	13660	16835	18194	19239	20629	21941
Средний размер назначенных пенсий <sup>2)</sup> , руб.	2024	5836	6337	7050	7794	8520	9406	9680	10298
Реальный размер назначенных пенсий <sup>2)</sup> , в процентах к предыдущему году	117,3	101,5	104,3	102,9	107,2	98,9	101,2	98,9	105,6
Численность пенсионеров, состоящих на учете в системе Пенсионного фонда Российской Федерации, тыс. человек	480	540	551	565	581	598	624	646	670
Удельный вес численности населения с денежными доходами ниже величины прожиточного минимума в общей численности населения субъекта, процентов	24,6	8,8	8,3	7,0	10,1	10,1	11,0	10,8	11,0
Потребление продуктов питания на душу населения в год, кг:									
мясо и мясопродукты, включая субпродукты II категории и жир-сырец	30	...	...	...	...	...	...	...	49 <sup>3)</sup>
молоко и молочные продукты	143	...	...	...	...	...	...	...	270 <sup>3)</sup>
хлебные продукты (хлеб и макаронные изделия в пересчете на муку, мука, крупа, бобовые)	121	127	127	125	123	124	125	125	125



**СЕВЕРО-КАВКАЗСКИЙ ФЕДЕРАЛЬНЫЙ ОКРУГ  
РЕСПУБЛИКА ДАГЕСТАН**

Продолжение

	2005	2010	2011	2012	2013	2014	2015	2016	2017
Общая площадь жилых помещений, приходящая в среднем на одного жителя (на конец года) – всего, м <sup>2</sup>	15,6	16,2	16,5	16,9	17,1	17,7	18,2	18,7	19,2
в городских поселениях	11,4	12,7	13,3	13,9	14,2	14,9	15,8	16,8	17,8
в сельской местности	18,9	19,0	19,1	19,3	19,5	20,0	20,1	20,3	20,3
Численность граждан, пользующихся социальной поддержкой по оплате жилого помещения и коммунальных услуг, тыс. человек	911,2	700,4	802,8	819,2	769,0	736,2	767,8	757,9	679,2
Среднемесячный размер социальной поддержки на одного пользователя, руб.	79	276	255	255	290	313	305	292	262
Число семей, получивших субсидии на оплату жилого помещения и коммунальных услуг, тыс.	179,8	150,2	132,3	119,7	105,1	92,1	79,9	45,1	14,7
Среднемесячный размер субсидий на одну семью, руб.	267	869	1003	1042	1066	1205	1078	472	1044
Численность детей, стоящих на учете для определения в дошкольные образовательные организации <sup>4)</sup> :									
всего, человек	16299	39379	48567	49388	53259	87952	78692	76547	80871
на 1000 детей в возрасте 1-6 лет	67	141	173	174	184	302	269	258	269
Охват детей дошкольным образованием, в процентах от численности детей соответствующего возраста	23,7	24,5	24,9	26,2	26,6	27,6	29,4	30,7	31,2
Число организаций, осуществляющих образовательную деятельность по образовательным программам начального, основного и среднего общего образования (на начало учебного года)	1687	1641	1641	1589	1545	1541	1489	1457	1463
Численность обучающихся по образовательным программам начального, основного и среднего общего образования, тыс. человек	433	381	376	371	368	371	375	382	393
Численность студентов, обучающихся по образовательным программам среднего профессионального образования, тыс. человек									
в том числе по программам подготовки:									
квалифицированных рабочих, служащих	10,3	10,7	10,5	10,5	10,3	8,1	8,6	7,5	6,2
специалистов среднего звена	25,1	27,2	25,9	26,5	23,5	27,1	33,4	40,1	46,7
Численность студентов, обучающихся по программам бакалавриата, специалитета, магистратуры, тыс. человек	112,2	108,1	97,4	95,7	95,2	86,4	71,0	62,0	55,4
Численность врачей, человек:									
всего, тыс.	10,1	11,4	11,6	11,5	11,7	11,9	11,1	11,5	12,3
на 10 000 человек населения	37,4	39,2	39,5	39,2	39,4	39,9	36,7	37,6	40,1
Численность среднего медицинского персонала, человек:									
всего, тыс.	21,3	23,8	24,2	24,1	24,3	25,5	25,8	26,2	27,5
на 10 000 человек населения	79,1	81,6	82,5	81,8	82,1	85,4	85,5	86,1	89,8
Число больничных организаций	206	120	128	112	111	114	116	113	122
Число больничных коек:									
всего, тыс.	18,0	19,7	20,3	20,7	20,9	20,7	20,5	20,4	21,2
на 10 000 человек населения	67	68	69	70	70	69	68	67	69
Число амбулаторно-поликлинических организаций	426	199	196	167	169	175	169	165	240
Мощность амбулаторно-поликлинических организаций, посещений в смену:									
всего, тыс.	30,5	34,6	33,4	33,3	33,5	34,0	34,7	36,3	38,3
на 10 000 человек населения	113	119	114	113	113	114	115	119	125
Число зарегистрированных преступлений:									
всего, тыс.	13,7	11,6	12,6	13,6	14,0	13,8	15,1	15,8	14,6
на 100 000 человек населения	511	403	429	464	474	464	504	522	478
<b>ВАЛОВОЙ РЕГИОНАЛЬНЫЙ ПРОДУКТ</b>									
Валовой региональный продукт:									
всего, млн. руб.	90443	274354	330323	374710	452882	528131	569297	597097	...
на душу населения, руб.	33840	94884	113034	127529	153261	177395	189575	197141	...
Индекс физического объема валового регионального продукта, в процентах к предыдущему году	108,8	103,6	108,0	104,6	106,3	106,3	98,6	101,4	...



	2005	2010	2011	2012	2013	2014	2015	2016	2017
<b>ИНВЕСТИЦИИ</b>									
Инвестиции в основной капитал (в фактически действовавших ценах), млн. руб.	26966	120653	137114	152733	179065	202245	197572	199556	199385
Индекс физического объема инвестиций в основной капитал, в процентах к предыдущему году	141,9	115,3	107,5	108,5	109,7	105,2	87,3	95,8	94,6
Удельный вес инвестиций в основной капитал, финансируемых за счет бюджетных средств, в общем объеме инвестиций, процентов	40,7	52,1	57,3	66,7	45,6	42,7	57,7	62,2	68,0
в том числе за счет федерального бюджета	25,9	30,6	34,2	42,0	24,7	23,3	27,8	28,4	35,0
<b>ОСНОВНЫЕ ФОНДЫ</b>									
Наличие основных фондов <sup>5)</sup> (на конец года; по полной учетной стоимости), млн. руб.	312331	702603	821966	877939	985711	1213120	1355843	1570561	1627996
Ввод в действие основных фондов, млн. руб.	18136	70868	92365	101010	99175	123922	120514	131306	119134
Степень износа основных фондов <sup>6)</sup> (на конец года), процентов	39,1	37,2	36,9	39,7	42,1	43,6	44,8	46,9	49,4
Удельный вес полностью изношенных основных фондов <sup>6)</sup> (на конец года; по полной учетной стоимости; в процентах от общего объема основных фондов)	7,2	8,4	6,5	6,8	7,3	9,4	10,4	12,6	13,0
<b>ПРЕДПРИЯТИЯ И ОРГАНИЗАЦИИ</b>									
Число предприятий и организаций (на конец года; по данным государственной регистрации)	37456	28034	29837	32048	33558	34115	34012	35262	33312
Число малых предприятий <sup>7)</sup> (на конец года)		3422	5575	7748	7781	6991	4640	7802	6315
<b>ПРОМЫШЛЕННОЕ ПРОИЗВОДСТВО</b>									
Объем отгруженных товаров собственного производства, выполненных работ и услуг собственными силами по видам деятельности, млн. руб.:									
добыча полезных ископаемых								3940	4922
обрабатывающие производства								32456	40558
обеспечение электрической энергией, газом и паром; кондиционирование воздуха								17231	19315
водоснабжение; водоотведение, организация сбора и утилизации отходов, деятельность по ликвидации загрязнений								2358	2626
Индекс промышленного производства <sup>8)</sup> , в процентах к предыдущему году	136,3	91,2	92,3	100,4	154,0	100,7	104,5	125,9	115,2
Индекс производства по видам деятельности, в процентах к предыдущему году:									
добыча полезных ископаемых							98,1	95,7	97,5
обрабатывающие производства							105,1	129,8	120,2
обеспечение электрической энергией, газом и паром; кондиционирование воздуха							103,5	116,2	81,9
водоснабжение; водоотведение, организация сбора и утилизации отходов, деятельность по ликвидации загрязнений							109,0	110,1	89,0
<b>СЕЛЬСКОЕ ХОЗЯЙСТВО</b>									
Продукция сельского хозяйства в хозяйствах всех категорий (в фактически действовавших ценах), млн. руб.	25197	...	...	...	...	...	...	109270 <sup>3)</sup>	119984 <sup>3)</sup>
Индекс производства продукции сельского хозяйства в хозяйствах всех категорий, в процентах к предыдущему году	108,3	...	...	...	...	...	...	105,8 <sup>3)</sup>	105,7 <sup>3)</sup>



**СЕВЕРО-КАВКАЗСКИЙ ФЕДЕРАЛЬНЫЙ ОКРУГ  
РЕСПУБЛИКА ДАГЕСТАН**

Продолжение

	2005	2010	2011	2012	2013	2014	2015	2016	2017
Посевная площадь всех сельскохозяйственных культур в хозяйствах всех категорий, тыс. га	319,3	272,1	292,4	278,7	313,8	334,5	346,2	361,2	370,2
Структура посевных площадей сельскохозяйственных культур в хозяйствах всех категорий, в процентах от всей посевной площади:									
зерновые и зернобобовые культуры	49,4	38,4	38,3	30,8	37,9	39,0	38,8	38,9	40,2
технические культуры	0,9	1,9	2,8	3,3	3,7	2,8	2,3	2,3	2,4
картофель и овощебахчевые культуры	20,1	25,4	23,3	24,5	21,8	21,1	20,6	20,0	19,5
кормовые культуры	29,7	34,3	35,6	41,5	36,6	37,2	38,3	38,7	38,0
Поголовье скота в хозяйствах всех категорий (на конец года), тыс. голов:									
крупный рогатый скот	823,4	881,9	910,5	949,5	971,1	992,2	1007,9	1009,6	1004,0
в том числе коровы	387,6	416,6	425,0	449,8	463,9	474,0	483,6	485,6	488,6
свины	4,5	1,8	2,0	1,3	1,8	1,2	1,4	1,2	1,3
овцы и козы	4737,7	4391,4	4631,8	5061,2	4986,7	5140,6	5306,3	5379,0	5339,5
Производство в хозяйствах всех категорий, тыс. т:									
зерно (в весе после доработки)	312,6	211,1	247,5	159,2	274,5	317,5	350,1	383,9	414,9
семена подсолнечника (в весе после доработки) <sup>9)</sup>	2,1	3,8	7,1	9,2	9,5	9,4	8,1	9,3	9,1
картофель	333,4	295,5	307,8	331,7	313,6	332,5	350,9	357,9	357,0
овощи	786,5	973,6	1004,5	1063,5	1124,4	1301,2	1340,8	1442,8	1451,7
скот и птица на убой (в убойном весе)	69,6	87,3	92,4	101,5	105,8	120,8	125,6	134,2	143,6
молоко	372,0	591,7	643,4	732,6	755,3	791,9	820,2	845,5	875,6
яйца, млн. шт.	305,4	211,6	190,3	175,6	188,9	218,0	230,0	241,0	255,0
<b>СТРОИТЕЛЬСТВО</b>									
Число действующих строительных организаций	1230	1868	1840	1563	1619	1367	2228	4624	4434
Объем работ, выполненных по виду деятельности «Строительство» (в фактически действовавших ценах), млн. руб.	14079,7	60223,5	68358,3	75717,3	88405,3	105998,7	123921,0	133440,4	148810,4
Индекс физического объема работ, выполненных по виду деятельности «Строительство», в процентах к предыдущему году	133,1	109,6	106,5	108,2	108,6	109,1	106,6	104,0	105,2
Ввод в действие жилых домов, тыс. м <sup>2</sup> общей площади жилых помещений	628	1124	1212	1436	1536	1648	1810	1862	2000
Удельный вес жилых домов, построенных населением за счет собственных и привлеченных средств, в общем вводе жилья, процентов	80,4	89,1	84,3	81,8	84,5	84,1	77,6	85,7	72,3
Ввод в действие мощностей:									
дошкольных образовательных организаций, мест	-	-	345	430	1709	2875	755	935	370
общеобразовательных организаций, учебных мест	2244	3082	2186	5032	4236	930	2874	3488	7154
больничных организаций, коек	136	-	150	18	95	205	83	248	150
амбулаторно-поликлинических организаций, посещений в смену	80	200	345	507	572	423	195	100	108
<b>ТОРГОВЛЯ И УСЛУГИ НАСЕЛЕНИЮ</b>									
Оборот розничной торговли (в фактически действовавших ценах):									
всего, млн. руб.	82148	317207	358216	399190	451642	509251	618292	659347	690337
на душу населения, руб.	30736	109704	122579	135860	152841	171054	205890	217694	226126
Индекс физического объема оборота розничной торговли, в процентах к предыдущему году	128,6	105,0	101,9	105,5	107,3	107,0	103,5	100,1	101,6
Оборот общественного питания (в фактически действовавших ценах), млн. руб.	4924	29200	40987	55531	62749	68535	76340	79416	86343
Индекс физического объема оборота общественного питания, в процентах к предыдущему году	136,4	100,1	126,0	117,1	103,5	101,9	99,8	98,9	98,5
Объем платных услуг населению (в фактически действовавших ценах), млн. руб.	19384	60776	66957	73655	85806	96396	105899	109131	118943
Индекс физического объема платных услуг населению, в процентах к предыдущему году	135,4	107,3	98,8	103,1	102,7	105,9	96,6	97,0	108,8



	2005	2010	2011	2012	2013	2014	2015	2016	2017
<b>ТРАНСПОРТ</b>									
Эксплуатационная длина железнодорожных путей общего пользования (на конец года), км	516	516	509	509	509	509	509	509	509
Протяженность автомобильных дорог общего пользования с твердым покрытием (на конец года) <sup>1)</sup> , км	7553	7681	19331	18676	18611	18621	19958	19899	20636
Грузооборот автомобильного транспорта, млн. т-км	659	454	471	515	451	537	427	273	482
Пассажирооборот автобусного транспорта общего пользования, млн. пассажиро-километров	1442	776	812	850	626	453	534	804	1088
<b>ИНФОРМАЦИОННЫЕ И КОММУНИКАЦИОННЫЕ ТЕХНОЛОГИИ</b>									
Удельный вес домашних хозяйств, имевших широкополосный доступ к сети Интернет, в общем числе домашних хозяйств, процентов						47,8	53,2	61,5	69,0
Удельный вес населения, использовавшего сеть Интернет, в общей численности населения, процентов						55,1	66,8	71,4	78,4
Удельный вес организаций, использовавших широкополосный доступ к сети Интернет, в общем числе обследованных организаций, процентов		41,5	61,4	89,3	89,7	88,8	70,3	69,1	63,5
Число подключенных абонентских устройств мобильной связи на 1000 человек населения (на конец года), шт.	129,6	1080,6	1181,9	1168,3	1230,9	1153,8	1142,1	1125,6	1176,7
Число активных абонентов широкополосного доступа к сети Интернет на 100 человек населения (на конец года):									
фиксированного			0,5	0,9	1,6	1,9	2,3	2,6	2,4
мобильного			41,7	45,3	44,9	52,9	52,1	52,7	54,6
<b>ФИНАНСЫ</b>									
Доходы консолидированного бюджета субъекта, млн. руб.	22580	62407	71409	79989	85965	89900	90590	98066	107278
из них доходы муниципальных образований	11549	32290	34884	35637	45218	40543	38813	38561	41877
Расходы консолидированного бюджета субъекта, млн. руб.	23053	64059	75071	81106	89420	92469	94699	96253	103582
из них расходы муниципальных образований	11537	31977	34682	36041	44186	42408	39601	38897	41993
Поступление налогов, сборов и иных обязательных платежей в бюджетную систему Российской Федерации, млн. руб.	6365	16099	17773	21470	24131	26660	27508	31763	33013
Задолженность по налогам и сборам в бюджетную систему Российской Федерации, млн. руб.	601	5734	9608	9541	9514	12100	8990	10202	12807
<b>ЦЕНЫ</b>									
Индекс потребительских цен (декабрь к декабрю предыдущего года), процентов	110,5	113,9	106,5	107,4	104,4	110,5	114,0	104,4	101,1
Стоимость фиксированного набора потребительских товаров и услуг (на конец года):									
руб.	3941,2	7531,0	8038,8	8636,9	9309,3	10457,1	11795,6	12540,0	13132,1
в процентах к среднероссийской стоимости	84	86	88	88	87	87	88	88	89

<sup>1)</sup> Начиная с 2015 г. данные рассчитаны в соответствии с актуализированной методикой расчета баланса трудовых ресурсов и оценки затрат труда.  
<sup>2)</sup> Данные за 2016-2017 гг. приведены не включая единовременную денежную выплату в размере 5 тысяч рублей, назначенную в соответствии с Федеральным законом от 22 ноября 2016 г. № 385-ФЗ. Средний размер назначенных пенсий, включая единовременную денежную выплату, составил по состоянию на 1 января 2017 г. – 14680 рублей, реальный размер назначенных пенсий по состоянию на 1 января 2017 г. – 150,0%, по состоянию на 1 января 2018 г. – 69,6%.  
<sup>3)</sup> Первая оценка данных с учетом итогов Всероссийской сельскохозяйственной переписи 2016 года. Окончательные данные, пересчитанные с учетом итогов Всероссийской сельскохозяйственной переписи 2016 года, будут опубликованы в официальных изданиях Росстата 2019 года.  
<sup>4)</sup> Начиная с 2015 г. по данным Минпросвещения России. Данные выгружены из федерального сегмента электронной очереди по состоянию на 31 декабря 2017 г.  
<sup>5)</sup> С учетом переоценки (см. методологические пояснения к разделу).  
<sup>6)</sup> По коммерческим организациям (без субъектов малого предпринимательства).  
<sup>7)</sup> Данные за 2010 и 2015 гг. приведены по итогам сплошного наблюдения за деятельностью субъектов малого и среднего предпринимательства.  
<sup>8)</sup> С 2015 г. данные приведены по агрегированному индексу производства по видам экономической деятельности «Добыча полезных ископаемых», «Обрабатывающие производства», «Обеспечение электрической энергией, газом и паром; кондиционирование воздуха», «Водоснабжение; водоотведение, организация сбора и утилизации отходов, деятельность по ликвидации загрязнений» (ОКВЭД2), до 2015 г. - по видам экономической деятельности «Добыча полезных ископаемых», «Обрабатывающие производства», «Производство и распределение электроэнергии, газа и воды» (ОКВЭД).  
<sup>9)</sup> 2005 г. – в первоначально оприходованном весе.  
<sup>10)</sup> До 2011 г. данные приведены по автомобильным дорогам федерального и регионального или межмуниципального значения; с 2011 г. – включая автомобильные дороги местного значения.



# РЕСПУБЛИКА ИНГУШЕТИЯ



Площадь территории – 3,6 тыс. км<sup>2</sup>

Климат горной области Северного Кавказа

Средняя температура января 2017 г.: -2,1°С

Средняя температура июля 2017 г.: +22,7°С

Население (оценка на 1 января 2018 г.), тыс. человек:

все население – 488,0

городское – 269,9

сельское – 218,1

Национальная структура населения

(по переписи на 14 октября 2010 г.), процентов к населению, указавшему национальную принадлежность:

ингуши – 94,1

чеченцы – 4,6

русские – 0,8

другие национальности – 0,5

Наиболее крупные города

(число жителей – оценка на 1 января 2018 г.), тыс. человек:

**Магас** – 8,8

Назрань – 117,9

Сунжа – 65,5

Карабулак – 40,3

Малгобек – 37,4

Плотность населения (на 1 января 2018 г.) – 134,5 человека на 1 км<sup>2</sup>

Муниципальные образования (на 1 января 2018 г.) – 45

в том числе:

муниципальные районы – 4

городские округа – 5

сельские поселения – 36

## РАСПРЕДЕЛЕНИЕ ЧИСЛА МИГРАНТОВ ПО ОСНОВНЫМ ПОТОКАМ ПЕРЕДВИЖЕНИЯ в 2017 г.

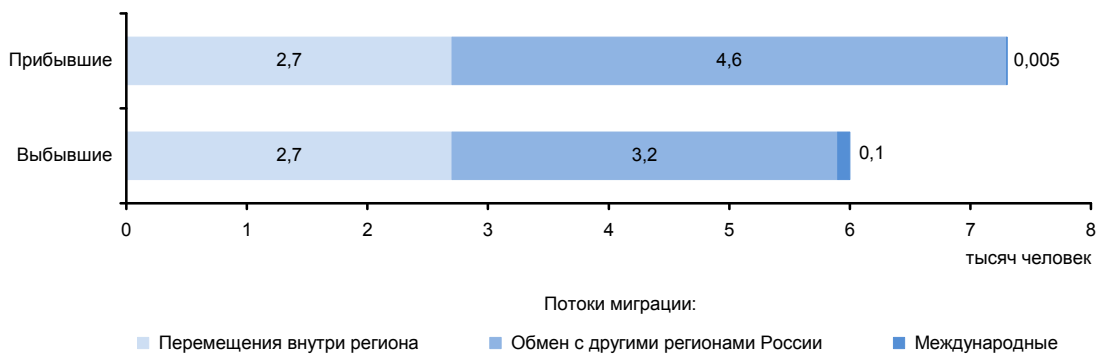

**ЭКОНОМИКА РЕСПУБЛИКИ в 2017 г.**

В структуре валового регионального продукта в 2016 г. основными видами экономической деятельности являлись: государственное управление и обеспечение военной безопасности; социальное страхование – 22,7%; строительство – 13,0; сельское хозяйство, охота и лесное хозяйство – 10,4; оптовая и розничная торговля; ремонт автотранспортных средств, мотоциклов, бытовых изделий и предметов личного пользования – 10,1; образование – 9,9; обрабатывающие производства – 8,1; здравоохранение и предоставление социальных услуг – 7,8%.

Индекс промышленного производства по сравнению с 2016 г. составил 110,8%, по видам деятельности «Добыча полезных ископаемых» – 89,5%, «Обрабатывающие производства» – 174,1%, «Обеспечение электрической энергией, газом и паром; кондиционирование воздуха» – 101,8%, «Водоснабжение; водоотведение, организация сбора и утилизации отходов, деятельность по ликвидации загрязнений» – 108,3%. В объеме отгруженных товаров собственного производства, выполненных работ и услуг собственными силами по добыче полезных ископаемых республика занимает 66 место в России (в федеральном округе – 5), по обрабатывающим производствам – 82 (7), по обеспечению электрической энергией, газом и паром; кондиционированию воздуха – 85 (7), по водоснабжению; водоотведению, организации сбора и утилизации отходов, деятельности по ликвидации загрязнений – 79 (7).

Сельское хозяйство специализируется на выращивании зерновых культур, картофеля, овощей и фруктов. Развиты тонкорунное овцеводство, разведение крупного рогатого скота.

Оборот розничной торговли составил 22,5 млрд. руб. или 99,8% (в сопоставимых ценах) к 2016 г. По уровню оборота розничной торговли на душу населения республика так же как и в 2016 г. заняла 85 место в Российской Федерации. В структуре оборота розничной торговли удельный вес пищевых продуктов, включая напитки, и табачных изделий составил 36,7%, непродовольственных товаров – 63,3% (в 2016 г. – соответственно 35,0 и 65,0%).

Оборот общественного питания составил 0,4 млрд. руб., или 98,8% (в сопоставимых ценах) к 2016 г.

Сальдированный финансовый результат (прибыль минус убыток) деятельности организации составил -1465 млн. руб.<sup>1)</sup>

В объеме инвестиций в основной капитал 11,7% заняли собственные средства, 88,3% – привлеченные средства.

Внешнеторговый оборот республики составил 12,8 млн. долл. США, в том числе экспорт – 3,7 млн. долл. США, что в 3,0 р. выше уровня 2016 г., импорт - соответственно 9,1 млн. долл. США и 51,1%.

<sup>1)</sup> Знак (-) означает убыток.

**УДЕЛЬНЫЙ ВЕС РЕСПУБЛИКИ  
В ОБЩЕРОССИЙСКИХ ОСНОВНЫХ  
ЭКОНОМИЧЕСКИХ ПОКАЗАТЕЛЯХ**

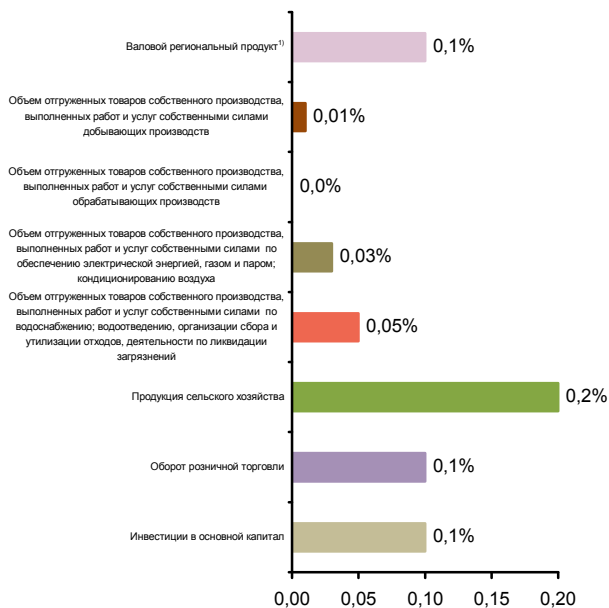

**СТРУКТУРА ВАЛОВОГО РЕГИОНАЛЬНОГО ПРОДУКТА  
ПО ВИДАМ ДЕЯТЕЛЬНОСТИ<sup>1)</sup>**  
(в текущих основных ценах)



<sup>1)</sup> 2016 г.



**СТРУКТУРА ОБЪЕМА ОТГРУЖЕННЫХ ТОВАРОВ  
СОБСТВЕННОГО ПРОИЗВОДСТВА, ВЫПОЛНЕННЫХ  
РАБОТ И УСЛУГ СОБСТВЕННЫМИ СИЛАМИ  
ОБРАБАТЫВАЮЩИХ ПРОИЗВОДСТВ  
ПО ВИДАМ ДЕЯТЕЛЬНОСТИ**

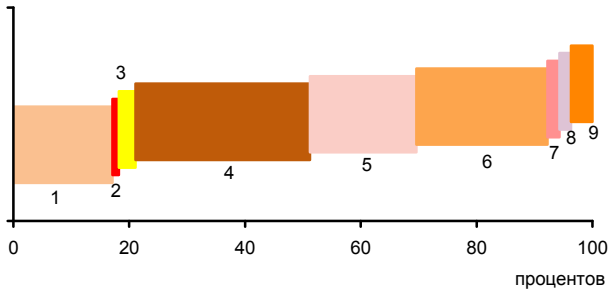

- 1 - Производство пищевых продуктов; производство напитков; производство табачных изделий (17,1%)
- 2 - Обработка древесины и производство изделий из дерева и пробки, кроме мебели, производство изделий из соломки и материалов для плетения (0,1%)
- 3 - Производство бумаги и бумажных изделий; деятельность полиграфическая и копирование носителей информации (1,9%)
- 4 - Производство кокса и нефтепродуктов; производство резиновых и пластмассовых изделий (33,1%)
- 5 - Производство прочей неметаллической минеральной продукции (18,4%)
- 6 - Производство металлургическое; производство готовых металлических изделий, кроме машин и оборудования (23,6%)
- 7 - Производство машин и оборудования, не включенных в другие группировки; производство автотранспортных средств, прицепов и полуприцепов; производство прочих транспортных средств и оборудования (1,1%)
- 8 - Производство мебели; производство прочих готовых изделий (1,0%)
- 9 - Ремонт и монтаж машин и оборудования (3,7%)

**УДЕЛЬНЫЙ ВЕС ПРОДУКЦИИ  
РАСТЕНИЕВОДСТВА И ЖИВОТНОВОДСТВА  
В ПРОДУКЦИИ СЕЛЬСКОГО ХОЗЯЙСТВА**

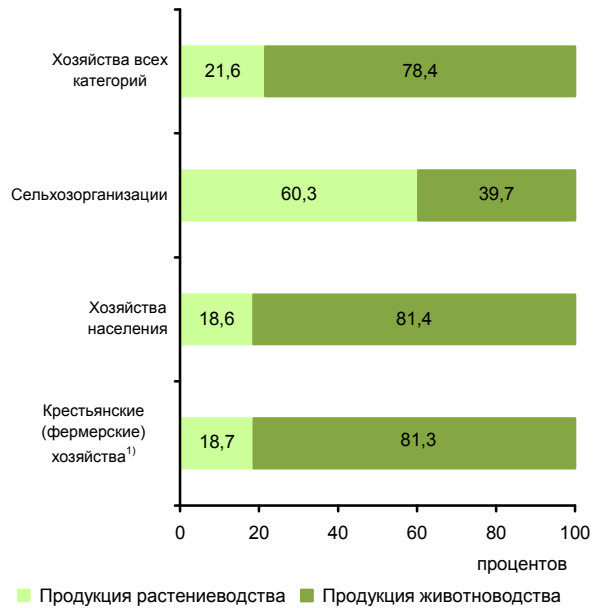

<sup>1)</sup> Включая индивидуальных предпринимателей.

**СТРУКТУРА ВНЕШНЕЙ ТОРГОВЛИ**

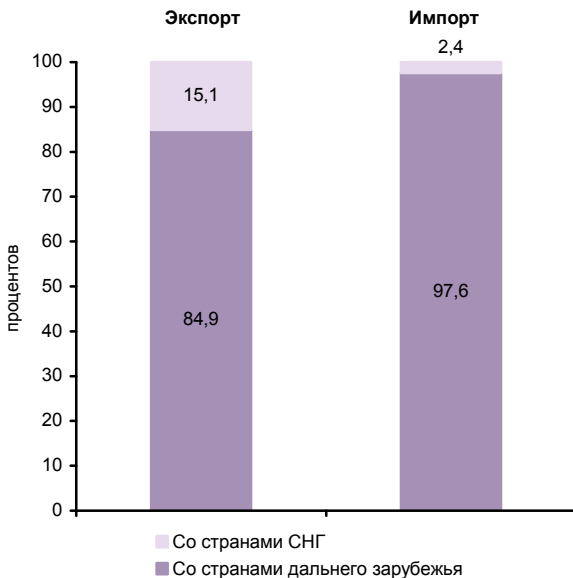

**СТРУКТУРА ДЕНЕЖНЫХ ДОХОДОВ НАСЕЛЕНИЯ  
(в процентах от общего объема денежных доходов населения)**

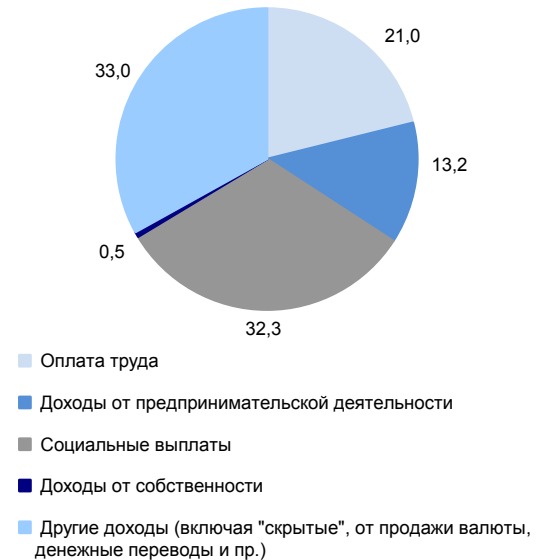



**ОСНОВНЫЕ СОЦИАЛЬНО-ЭКОНОМИЧЕСКИЕ ПОКАЗАТЕЛИ**

	2005	2010	2011	2012	2013	2014	2015	2016	2017
<b>НАСЕЛЕНИЕ</b>									
Численность населения (оценка на конец года), тыс. человек	417,4	414,5	430,5	442,3	453,0	463,9	472,8	480,5	488,0
в том числе:									
мужчины	190,4	185,4	192,8	198,6	203,9	209,4	214,0	217,8	221,5
женщины	227,0	229,1	237,7	243,7	249,1	254,5	258,8	262,7	266,5
Из общей численности – население в трудоспособном возрасте, тыс. человек	246,4	247,6	256,6	263,1	268,5	273,9	277,6	282,0	284,9
Число родившихся на 1000 человек населения	15,9	27,1	27,0	21,4	21,2	21,5	18,5	16,3	16,3
Число умерших на 1000 человек населения	4,3	4,5	4,0	3,7	3,5	3,5	3,3	3,3	3,2
Естественный прирост, убыль (-) на 1000 человек населения	11,6	22,6	23,0	17,7	17,7	18,0	15,2	13,0	13,1
Ожидаемая продолжительность жизни при рождении, число лет:									
все население	73,45	74,71	76,29	77,80	78,84	79,42	80,05	80,82	81,59
мужчины	69,91	70,88	72,37	74,43	75,97	76,35	76,51	77,35	78,58
женщины	76,75	78,03	79,66	80,72	81,32	81,99	83,02	83,62	84,06
<b>ТРУД</b>									
Среднегодовая численность занятых <sup>1)</sup> , тыс. человек	64,8	68,3	68,7	70,2	72,7	77,4	153,2	162,3	179,4
Численность работников, занятых в государственных органах и органах местного самоуправления, тыс. человек	3,9	5,2	5,3	5,3	5,4	8,7	8,3	8,1	8,5
Численность безработных, тыс. человек	110,6	89,0	91,9	96,3	87,7	63,2	68,1	69,8	67,6
Уровень безработицы, процентов	63,1	49,7	48,1	47,7	43,7	29,8	30,5	30,2	27,0
Численность незанятых граждан, обратившихся за содействием в поиске подходящей работы в органы службы занятости населения (на конец года), тыс. человек	53,0	50,7	43,3	40,5	26,0	30,5	29,6	24,6	21,6
из них признаны безработными	48,8	48,8	42,7	40,3	26,0	30,5	29,6	24,5	21,6
<b>УРОВЕНЬ ЖИЗНИ НАСЕЛЕНИЯ И СОЦИАЛЬНАЯ СФЕРА</b>									
Среднедушевые денежные доходы (в месяц), руб.	2737	9630	11562	12322	13821	14346	14713	15008	15131
Реальные денежные доходы населения, в процентах к предыдущему году	119,8	111,3	116,2	107,2	111,0	101,2	87,2	98,4	99,7
Потребительские расходы в среднем на душу населения (в месяц), руб.	760	3228	4289	4483	4877	5338	5787	7207	7283
Среднемесячная номинальная начисленная заработная плата работников организаций, руб.	5449	12855	14513	18302	20151	20993	21481	22488	22750
Средний размер назначенных пенсий <sup>2)</sup> , руб.	2007	5694	6280	7116	8103	9141	10159	10293	11123
Реальный размер назначенных пенсий <sup>3)</sup> , в процентах к предыдущему году	111,0	104,6	108,5	108,4	108,9	104,3	97,5	99,3	103,5
Численность пенсионеров, состоящих на учете в системе Пенсионного фонда Российской Федерации, тыс. человек	57	75	83	87	91	94	101	105	106
Удельный вес численности населения с денежными доходами ниже величины прожиточного минимума в общей численности населения субъекта, процентов	55,2	22,1	18,5	17,1	19,5	24,9	31,7	32,0	32,0
Потребление продуктов питания на душу населения в год, кг:									
мясо и мясопродукты, включая субпродукты II категории и жир-сырец	32	...	...	...	...	...	...	...	58 <sup>3)</sup>
молоко и молочные продукты	184	...	...	...	...	...	...	...	202 <sup>3)</sup>
хлебные продукты (хлеб и макаронные изделия в пересчете на муку, мука, крупа, бобовые)	139	129	129	130	129	129	129	125	122



**СЕВЕРО-КАВКАЗСКИЙ ФЕДЕРАЛЬНЫЙ ОКРУГ  
РЕСПУБЛИКА ИНГУШЕТИЯ**

Продолжение

	2005	2010	2011	2012	2013	2014	2015	2016	2017
Общая площадь жилых помещений, приходящаяся в среднем на одного жителя (на конец года) – всего, м <sup>2</sup>	12,4	13,9	13,5	13,3	13,5	13,7	14,1	14,8	15,0
в городских поселениях	12,6	16,4	15,9	15,6	16,2	15,7	15,8	20,1	15,6
в сельской местности	12,2	12,3	12,0	11,8	11,8	12,4	12,9	11,0	14,3
Численность граждан, пользующихся социальной поддержкой по оплате жилого помещения и коммунальных услуг, тыс. человек	296,5	325,9	266,8	291,6	263,7	333,9	345,2	342,2	322,9
Среднемесячный размер социальной поддержки на одного пользователя, руб.	75	184	283	248	177	355	190	354	295
Число семей, получивших субсидии на оплату жилого помещения и коммунальных услуг, тыс.	31,0	18,7	15,4	20,5	13,2	5,8	3,4	4,5	1,8
Среднемесячный размер субсидий на одну семью, руб.	337	548	738	813	1042	773	1305	1141	1385
Численность детей, стоящих на учете для определения в дошкольные образовательные организации <sup>4)</sup> :									
всего, человек	787	7502	6288	8558	18406	27174	19268	17922	13514
на 1000 детей в возрасте 1-6 лет	17	151	124	171	366	547	383	340	260
Охват детей дошкольным образованием, в процентах от численности детей соответствующего возраста	7,0	7,3	7,5	9,7	10,7	14,0	17,4	21,3	29,9
Число организаций, осуществляющих образовательную деятельность по образовательным программам начального, основного и среднего общего образования (на начало учебного года)	115	120	114	116	117	113	115	117	123
Численность обучающихся по образовательным программам начального, основного и среднего общего образования, тыс. человек	65	55	55	59	61	64	66	64	69
Численность обучающихся по образовательным программам начального, основного и среднего общего образования, тыс. человек									
в том числе по программам подготовки:									
квалифицированных рабочих, служащих	1,7	2,9	3,1	2,3	2,3	2,2	2,3	2,0	2,2
специалистов среднего звена	2,3	2,1	2,1	3,5	3,9	4,5	4,8	5,7	6,6
Численность студентов, обучающихся по программам бакалавриата, специалитета, магистратуры, тыс. человек	10,2	11,9	11,7	12,5	10,6	10,9	8,9	8,1	7,7
Численность врачей, человек:									
всего, тыс.	1,1	1,4	1,5	1,6	1,7	1,8	1,9	2,0	2,2
на 10 000 человек населения	27,0	33,8	34,1	36,5	37,7	39,8	39,4	40,9	45,8
Численность среднего медицинского персонала, человек:									
всего, тыс.	2,7	2,9	3,3	3,5	3,5	3,7	3,9	4,1	4,2
на 10 000 человек населения	63,6	70,1	76,0	78,3	77,1	80,8	83,5	85,5	87,0
Число больничных организаций	12	12	12	12	12	13	13	13	16
Число больничных коек:									
всего, тыс.	1,9	2,1	2,1	2,1	2,1	2,3	2,3	2,3	2,2
на 10 000 человек населения	47	50	48	47	46	49	49	48	45
Число амбулаторно-поликлинических организаций	33	45	45	47	43	49	51	48	51
Мощность амбулаторно-поликлинических организаций, посещений в смену:									
всего, тыс.	5,7	5,8	5,8	5,8	5,8	6,3	7,1	7,3	7,4
на 10 000 человек населения	137	139	134	130	128	135	149	151	152
Число зарегистрированных преступлений:									
всего, тыс.	1,7	1,9	1,9	1,8	1,7	1,6	1,7	1,8	1,6
на 100 000 человек населения	391	466	458	410	391	354	369	376	332
<b>ВАЛОВОЙ РЕГИОНАЛЬНЫЙ ПРОДУКТ</b>									
Валовой региональный продукт:									
всего, млн. руб.	7419	19929	26859	37414	45767	51908	50091	50883	...
на душу населения, руб.	17435	48239	63570	85738	102242	113225	106956	106757	...
Индекс физического объема валового регионального продукта, в процентах к предыдущему году	102,0	101,9	109,4	115,3	114,2	105,5	97,6	97,2	...



**СЕВЕРО-КАВКАЗСКИЙ ФЕДЕРАЛЬНЫЙ ОКРУГ  
РЕСПУБЛИКА ИНГУШЕТИЯ**

Продолжение

	2005	2010	2011	2012	2013	2014	2015	2016	2017
<b>ИНВЕСТИЦИИ</b>									
Инвестиции в основной капитал (в фактически действовавших ценах), млн. руб.	3431	7452	6100	14777	19155	16199	19759	20632	13587
Индекс физического объема инвестиций в основной капитал, в процентах к предыдущему году	в 2,9 р.	117,4	92,5	в 3,2р.	138,0	55,1	114,5	100,6	65,4
Удельный вес инвестиций в основной капитал, финансируемых за счет бюджетных средств, в общем объеме инвестиций, процентов	94,9	87,8	87,1	93,0	88,7	87,5	90,7	91,4	82,8
в том числе за счет федерального бюджета	81,1	50,6	55,3	67,2	61,8	53,3	70,3	82,7	51,4
<b>ОСНОВНЫЕ ФОНДЫ</b>									
Наличие основных фондов <sup>5)</sup> (на конец года; по полной учетной стоимости), млн. руб.	24538	45758	40918	49517	65741	73001	88438	101859	119375
Ввод в действие основных фондов, млн. руб.	1638	6848	4921	5651	9841	14399	16292	12863	15390
Степень износа основных фондов <sup>6)</sup> (на конец года), процентов	50,6	59,5	61,4	54,2	50,5	48,5	50,5	55,6	53,5
Удельный вес полностью изношенных основных фондов <sup>6)</sup> (на конец года; по полной учетной стоимости; в процентах от общего объема основных фондов)	19,0	27,3	27,1	23,4	18,2	18,9	19,1	20,6	17,5
<b>ПРЕДПРИЯТИЯ И ОРГАНИЗАЦИИ</b>									
Число предприятий и организаций (на конец года; по данным государственной регистрации)	8020	4004	4106	4206	4707	5526	5576	5240	5066
Число малых предприятий <sup>7)</sup> (на конец года)		569	827	1307	2697	3640	2946	1474	1517
<b>ПРОМЫШЛЕННОЕ ПРОИЗВОДСТВО</b>									
Объем отгруженных товаров собственного производства, выполненных работ и услуг собственными силами по видам деятельности, млн. руб.:									
добыча полезных ископаемых								1241	1463
обрабатывающие производства								2154	1865
обеспечение электрической энергией, газом и паром; кондиционирование воздуха								1260	1345
водоснабжение; водоотведение, организация сбора и утилизации отходов, деятельность по ликвидации загрязнений								437	487
Индекс промышленного производства <sup>8)</sup> , в процентах к предыдущему году	103,5	97,4	111,4	110,0	116,1	102,8	100,4	100,3	110,8
Индекс производства по видам деятельности, в процентах к предыдущему году:									
добыча полезных ископаемых							106,6	91,8	89,5
обрабатывающие производства							107,9	102,2	174,1
обеспечение электрической энергией, газом и паром; кондиционирование воздуха							87,0	104,5	101,8
водоснабжение; водоотведение, организация сбора и утилизации отходов, деятельность по ликвидации загрязнений							100,3	103,1	108,3
<b>СЕЛЬСКОЕ ХОЗЯЙСТВО</b>									
Продукция сельского хозяйства в хозяйствах всех категорий (в фактически действовавших ценах), млн. руб.	1958	...	...	...	...	...	...	8518 <sup>3)</sup>	9031 <sup>3)</sup>
Индекс производства продукции сельского хозяйства в хозяйствах всех категорий, в процентах к предыдущему году	90,4	...	...	...	...	...	...	112,8 <sup>3)</sup>	87,6 <sup>3)</sup>



**СЕВЕРО-КАВКАЗСКИЙ ФЕДЕРАЛЬНЫЙ ОКРУГ  
РЕСПУБЛИКА ИНГУШЕТИЯ**

Продолжение

	2005	2010	2011	2012	2013	2014	2015	2016	2017
Посевная площадь всех сельскохозяйственных культур в хозяйствах всех категорий, тыс. га	53,3	62,7	79,1	71,6	62,7	67,7	67,5	62,9	60,4
Структура посевных площадей сельскохозяйственных культур в хозяйствах всех категорий, в процентах от всей посевной площади:									
зерновые и зернобобовые культуры	66,8	62,3	57,7	54,1	70,4	69,2	71,0	71,5	72,9
технические культуры	14,4	21,1	19,2	14,2	12,9	10,0	8,0	10,4	14,0
картофель и овощебахчевые культуры	6,8	6,4	16,4	22,7	8,0	11,1	11,9	10,9	7,1
кормовые культуры	12,0	10,2	6,6	9,1	8,7	9,7	9,0	7,1	6,0
Поголовье скота в хозяйствах всех категорий (на конец года), тыс. голов:									
крупный рогатый скот	50,4	60,1	56,0	46,3	44,6	48,3	54,4	55,3	57,0
в том числе коровы	27,7	31,4	33,0	26,3	25,2	27,2	29,7	29,8	29,6
овцы и козы	66,4	93,0	87,2	71,4	78,3	104,0	134,2	141,5	152,2
Производство в хозяйствах всех категорий, тыс. т:									
зерно (в весе после доработки)	36,3	43,9	73,1	54,8	95,4	97,7	71,1	111,9	47,4
сахарная свекла	2,9	-	-	-	-	-	-	-	-
семена подсолнечника (в весе после доработки) <sup>9)</sup>	1,7	3,4	6,7	6,5	6,3	5,5	0,9	3,9	1,9
картофель	39,7	29,5	40,3	39,8	37,8	57,0	60,0	71,0	49,8
овощи	3,9	1,8	4,5	6,5	3,4	6,4	7,8	7,8	2,8
скот и птица на убой (в убойном весе)	2,0	3,1	3,3	3,2	3,2	3,0	3,0	3,3	3,4
молоко	59,8	73,4	74,7	75,4	67,9	66,7	74,4	88,1	93,1
яйца, млн. шт.	6,6	8,2	8,5	7,8	9,5	10,7	11,0	13,0	14,2
<b>СТРОИТЕЛЬСТВО</b>									
Число действующих строительных организаций	964	675	724	957	989	928	871	367	405
Объем работ, выполненных по виду деятельности «Строительство» (в фактически действовавших ценах), млн. руб.	1957,6	3253,7	1908,9	4317,5	9297,1	10647,2	7953,9	8209,7	12011,6
Индекс физического объема работ, выполненных по виду деятельности «Строительство», в процентах к предыдущему году	122,5	67,7	52,1	193,3	162,2	108,3	71,6	103,0	149,0
Ввод в действие жилых домов, тыс. м <sup>2</sup> общей площади жилых помещений	24	158	82	89	251	260	262	272	309
Удельный вес жилых домов, построенных населением за счет собственных и привлеченных средств, в общем вводе жилья, процентов	53,1	29,7	90,0	70,1	23,1	68,3	51,8	62,8	53,5
Ввод в действие мощностей:									
дошкольных образовательных организаций, мест	-	-	80	320	695	660	560	220	440
общеобразовательных организаций, учебных мест	704	540	-	1244	2112	3674	1920	4860	4012
больничных организаций, коек	-	-	50	-	-	50	-	360	-
амбулаторно-поликлинических организаций, посещений в смену	-	-	70	400	300	70	550	-	-
<b>ТОРГОВЛЯ И УСЛУГИ НАСЕЛЕНИЮ</b>									
Оборот розничной торговли (в фактически действовавших ценах):									
всего, млн. руб.	3358	8317	13274	14410	16542	19166	21824	21908	22501
на душу населения, руб.	7891	20131	31416	33021	36955	41805	46598	45965	46464
Индекс физического объема оборота розничной торговли, в процентах к предыдущему году	98,1	106,0	153,4	106,5	111,5	111,0	93,1	95,2	99,8
Оборот общественного питания (в фактически действовавших ценах), млн. руб.	108	93	102	133	134	138	338	354	361
Индекс физического объема оборота общественного питания, в процентах к предыдущему году	86,1	98,6	102,9	117,2	96,0	99,6	164,7	98,4	98,8
Объем платных услуг населению (в фактически действовавших ценах), млн. руб.	1094	7481	8126	8836	9050	9583	9938	9991	11363
Индекс физического объема платных услуг населению, в процентах к предыдущему году	88,1	101,0	100,8	104,7	100,4	102,4	102,9	96,8	110,6



**СЕВЕРО-КАВКАЗСКИЙ ФЕДЕРАЛЬНЫЙ ОКРУГ  
РЕСПУБЛИКА ИНГУШЕТИЯ**

Продолжение

	2005	2010	2011	2012	2013	2014	2015	2016	2017
<b>ТРАНСПОРТ</b>									
Эксплуатационная длина железнодорожных путей общего пользования (на конец года), км	39	39	39	39	39	39	39	39	39
Протяженность автомобильных дорог общего пользования с твердым покрытием (на конец года), км	866	1761	2111	2181	2264	2319	2986	2995	3018
Грузооборот автомобильного транспорта, млн. т-км	14	33	38	22	10	16	40	10	11
Пассажирооборот автобусного транспорта общего пользования, млн. пассажиро-километров	291	134	120	124	284	145	146	138	104
<b>ИНФОРМАЦИОННЫЕ И КОММУНИКАЦИОННЫЕ ТЕХНОЛОГИИ</b>									
Удельный вес домашних хозяйств, имевших широкополосный доступ к сети Интернет, в общем числе домашних хозяйств, процентов						30,5	25,4	53,0	56,1
Удельный вес населения, использовавшего сеть Интернет, в общей численности населения, процентов						67,7	58,7	72,4	73,7
Удельный вес организаций, использовавших широкополосный доступ к сети Интернет, в общем числе обследованных организаций, процентов		46,2	45,2	85,5	84,9	90,8	76,9	94,9	92,7
Число подключенных абонентских устройств мобильной связи на 1000 человек населения (на конец года), шт.	44,7	1250,9	1304,5	1202,1	1283,5	1139,7	1193,5	1204,4	1358,4
Число активных абонентов широкополосного доступа к сети Интернет на 100 человек населения (на конец года):									
фиксированного			0,5	0,6	0,6	0,3	0,3	0,9	1,0
мобильного			45,7	46,8	43,3	53,8	56,6	57,8	57,1
<b>ФИНАНСЫ</b>									
Доходы консолидированного бюджета субъекта, млн. руб.	5540	15691	17699	20589	20350	24472	24409	28661	23001
из них доходы муниципальных образований	1408	4137	4570	2967	2983	3624	2784	2164	2577
Расходы консолидированного бюджета субъекта, млн. руб.	5633	17302	17028	20662	24064	24303	26566	27795	22883
из них расходы муниципальных образований	1428	4133	4452	3042	2920	3535	3023	2160	2574
Поступление налогов, сборов и иных обязательных платежей в бюджетную систему Российской Федерации, млн. руб.	727	1784	2678	2596	2899	3285	3659	3962	4055
Задолженность по налогам и сборам в бюджетную систему Российской Федерации, млн. руб.	338	1117	1181	1179	1323	1566	1625	2237	1959
<b>ЦЕНЫ</b>									
Индекс потребительских цен (декабрь к декабрю предыдущего года), процентов	115,5	106,1	103,8	105,2	104,5	108,1	117,5	102,6	104,0
Стоимость фиксированного набора потребительских товаров и услуг (на конец года):									
руб.	4349,9	7170,7	7343,9	7801,8	8726,1	9836,4	11487,1	11822,6	12344,9
в процентах к среднероссийской стоимости	92	82	80	79	81	82	86	83	83
<p><sup>1)</sup> Начиная с 2015 г. данные рассчитаны в соответствии с актуализированной методикой расчета баланса трудовых ресурсов и оценки затрат труда.</p> <p><sup>2)</sup> Данные за 2016-2017 гг. приведены не включая единовременную денежную выплату в размере 5 тысяч рублей, назначенную в соответствии с Федеральным законом от 22 ноября 2016 г. № 385-ФЗ. Средний размер назначенных пенсий, включая единовременную денежную выплату, составил по состоянию на 1 января 2017 г. – 15293 рублей, реальный размер назначенных пенсий по состоянию на 1 января 2017 г. – 147,5%, по состоянию на 1 января 2018 г. – 69,7%.</p> <p><sup>3)</sup> Первая оценка данных с учетом итогов Всероссийской сельскохозяйственной переписи 2016 года. Окончательные данные, пересчитанные с учетом итогов Всероссийской сельскохозяйственной переписи 2016 года, будут опубликованы в официальных изданиях Росстата 2019 года.</p> <p><sup>4)</sup> Начиная с 2015 г. по данным Минпросвещения России. Данные выгружены из федерального сегмента электронной очереди по состоянию на 31 декабря 2017 г.</p> <p><sup>5)</sup> С учетом переоценки (см. методологические пояснения к разделу).</p> <p><sup>6)</sup> По коммерческим организациям (без субъектов малого предпринимательства).</p> <p><sup>7)</sup> Данные за 2010 и 2015 гг. приведены по итогам сплошного наблюдения за деятельностью субъектов малого и среднего предпринимательства.</p> <p><sup>8)</sup> С 2015 г. данные приведены по агрегированному индексу производства по видам экономической деятельности «Добыча полезных ископаемых», «Обработывающие производства», «Обеспечение электрической энергией, газом и паром; кондиционирование воздуха», «Водоснабжение; водоотведение, организация сбора и утилизации отходов, деятельность по ликвидации загрязнений» (ОКВЭД2), до 2015 г. - по видам экономической деятельности «Добыча полезных ископаемых», «Обработывающие производства», «Производство и распределение электроэнергии, газа и воды» (ОКВЭД).</p> <p><sup>9)</sup> 2005 г. – в первоначально оприходованном весе.</p>									



# КАБАРДИНО-БАЛКАРСКАЯ РЕСПУБЛИКА



Площадь территории – 12,5 тыс. км<sup>2</sup>

Климат горной области Северного Кавказа  
Средняя температура января 2017 г.: -2,9°С  
Средняя температура июля 2017 г.: +24,9°С

Население (оценка на 1 января 2018 г.), тыс. человек:

все население – 865,8  
городское – 451,3  
сельское – 414,5

Национальная структура населения  
(по переписи на 14 октября 2010 г.), процентов к населению,  
указавшему национальную принадлежность:

кабардинцы – 57,2	армяне – 0,6
русские – 22,5	украинцы – 0,6
балкарцы – 12,7	корейцы – 0,5
турки – 1,6	цыгане – 0,3
осетины – 1,1	другие национальности – 2,9

Плотность населения (на 1 января 2018 г.) – 69,4 человека на 1 км<sup>2</sup>

Муниципальные образования (на 1 января 2018 г.) – 132

в том числе:

муниципальные районы – 10  
городские округа – 3  
городские поселения – 7  
сельские поселения – 112

Наиболее крупные города

(число жителей – оценка на 1 января 2018 г.), тыс. человек:

**Нальчик** – 239,3  
Прохладный – 57,9  
Баксан – 38,2  
Нарткала – 30,7  
Майский – 27,0

## РАСПРЕДЕЛЕНИЕ ЧИСЛА МИГРАНТОВ ПО ОСНОВНЫМ ПОТОКАМ ПЕРЕДВИЖЕНИЯ в 2017 г.

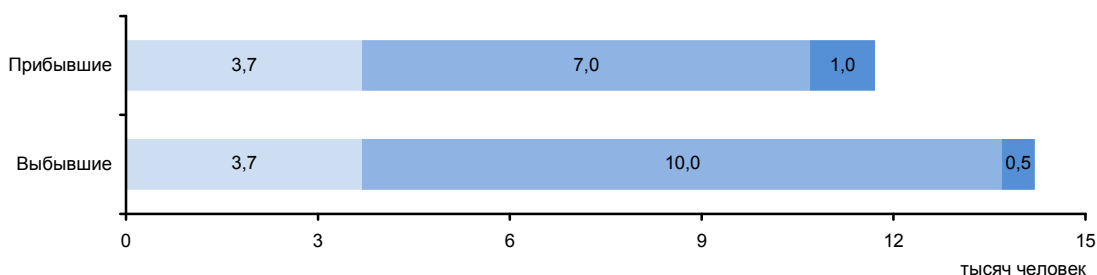

Потоки миграции:

■ Перемещения внутри региона    ■ Обмен с другими регионами России    ■ Международные



## ЭКОНОМИКА РЕСПУБЛИКИ в 2017 г.

В структуре валового регионального продукта в 2016 г. основными видами экономической деятельности являлись: оптовая и розничная торговля; ремонт автотранспортных средств, мотоциклов, бытовых изделий и предметов личного пользования – 18,7%; сельское хозяйство, охота и лесное хозяйство – 17,7; обрабатывающие производства – 12,9; государственное управление и обеспечение военной безопасности; социальное страхование – 10,2; строительство – 9,9; образование – 7,1%.

Индекс промышленного производства по сравнению с 2016 г. составил 101,5%, по видам деятельности «Добыча полезных ископаемых» – 125,4%, «Обрабатывающие производства» – 101,3%, «Обеспечение электрической энергией, газом и паром; кондиционирование воздуха» – 101,3%, «Водоснабжение; водоотведение, организация сбора и утилизации отходов, деятельность по ликвидации загрязнений» – 100,3%. В объеме отгруженных товаров собственного производства, выполненных работ и услуг собственными силами по добыче полезных ископаемых республика занимает 80 место в России (в федеральном округе – 7), по обрабатывающим производствам – 73 (4), по обеспечению электрической энергией, газом и паром; кондиционированию воздуха – 75 (5), по водоснабжению; водоотведению, организации сбора и утилизации отходов, деятельности по ликвидации загрязнений – 76 (5).

На долю республики приходится четвертая часть производства в стране овощей (кроме картофеля), приготовленных или консервированных с уксусом или уксусной кислотой, заметная часть - напитков винных, изготавливаемых без добавления этилового спирта.

В сельском хозяйстве развито производство зерна, плодов и овощей, скота и птицы на убой, молока, яиц.

Оборот розничной торговли составил 124,0 млрд. руб., или 100,0% (в сопоставимых ценах) к 2016 г. По уровню оборота розничной торговли на душу населения республика заняла 66 место в Российской Федерации (в 2016 г. – 65 место). В структуре оборота розничной торговли удельный вес пищевых продуктов, включая напитки, и табачных изделий составил 48,8%, непродовольственных товаров – 51,2% (в 2016 г. – соответственно 48,8 и 51,2%).

Оборот общественного питания составил 4,7 млрд. руб., или 103,4% (в сопоставимых ценах) к 2016 г.

Сальдированный финансовый результат (прибыль минус убыток) деятельности организаций составил -801 млн. руб.<sup>1)</sup>

В объеме инвестиций в основной капитал 26,8% заняли республиканские средства, 73,2% - привлеченные средства.

Объем финансовых вложений, поступивших в экономику республики, составил 2337 млн.руб.

Внешнеторговый оборот республики составил 95,3 млн. долл. США, в том числе экспорт – 25,0 млн. долл. США, или 97,6% к уровню 2016 г., импорт – соответственно 70,2 млн. долл. США и 142,3%.

<sup>1)</sup> Знак (-) означает убыток.

### УДЕЛЬНЫЙ ВЕС РЕСПУБЛИКИ В ОБЩЕРОССИЙСКИХ ОСНОВНЫХ ЭКОНОМИЧЕСКИХ ПОКАЗАТЕЛЯХ

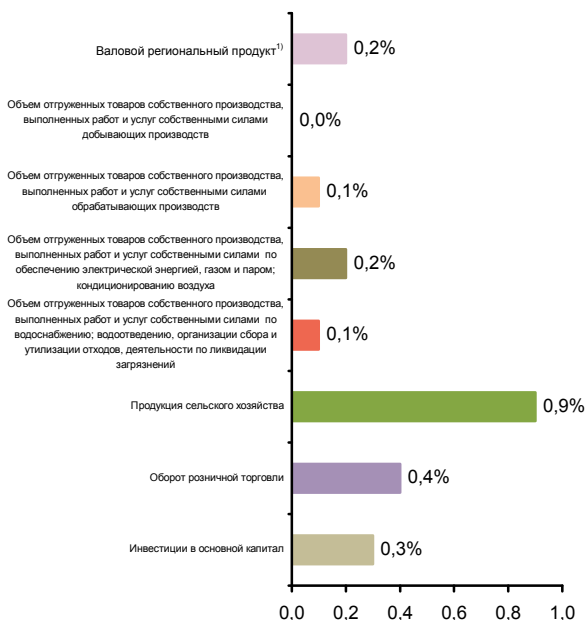

### СТРУКТУРА ВАЛОВОГО РЕГИОНАЛЬНОГО ПРОДУКТА ПО ВИДАМ ДЕЯТЕЛЬНОСТИ<sup>1)</sup> (в текущих основных ценах)



<sup>1)</sup> 2016 г.



**СТРУКТУРА ОБЪЕМА ОТГРУЖЕННЫХ ТОВАРОВ СОБСТВЕННОГО ПРОИЗВОДСТВА, ВЫПОЛНЕННЫХ РАБОТ И УСЛУГ СОБСТВЕННЫМИ СИЛАМИ ОБРАБАТЫВАЮЩИХ ПРОИЗВОДСТВ ПО ВИДАМ ДЕЯТЕЛЬНОСТИ**

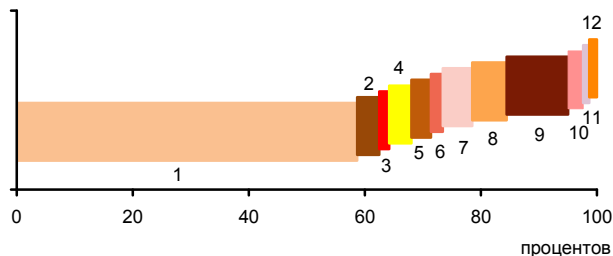

- 1 - Производство пищевых продуктов; производство напитков; производство табачных изделий (66,7%)
- 2 - Производство текстильных изделий; производство одежды; производство кожи и изделий из кожи (2,8%)
- 3 - Обработка древесины и производство изделий из дерева и пробки, кроме мебели, производство изделий из соломки и материалов для плетения (0,7%)
- 4 - Производство бумаги и бумажных изделий; деятельность полиграфическая и копирование носителей информации (2,8%)
- 5 - Производство кокса и нефтепродуктов; производство резиновых и пластмассовых изделий (2,4%)
- 6 - Производство химических веществ и химических продуктов; производство лекарственных средств и материалов, применяемых в медицинских целях (1,0%)
- 7 - Производство прочей неметаллической минеральной продукции (5,1%)
- 8 - Производство металлургическое; производство готовых металлических изделий, кроме машин и оборудования (5,9%)
- 9 - Производство компьютеров, электронных и оптических изделий; производство электрического оборудования (10,6%)
- 10 - Производство машин и оборудования, не включенных в другие группировки; производство автотранспортных средств, прицепов и полуприцепов; производство прочих транспортных средств и оборудования (1,6%)
- 11 - Производство мебели; производство прочих готовых изделий (0,1%)
- 12 - Ремонт и монтаж машин и оборудования (0,3%)

**УДЕЛЬНЫЙ ВЕС ПРОДУКЦИИ РАСТЕНИЕВОДСТВА И ЖИВОТНОВОДСТВА В ПРОДУКЦИИ СЕЛЬСКОГО ХОЗЯЙСТВА**

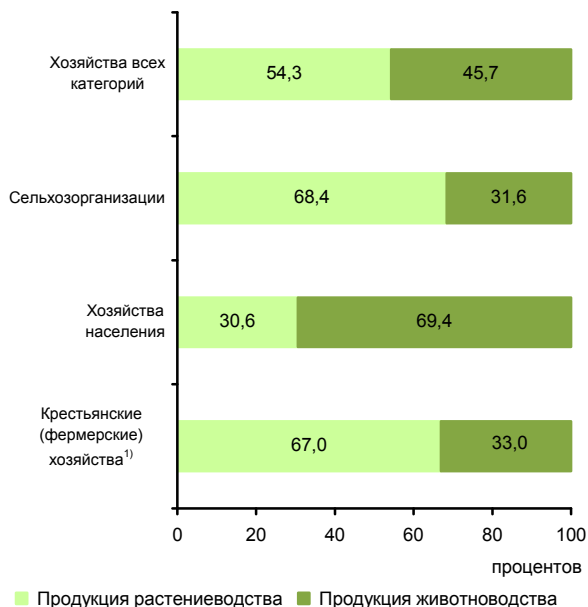

■ Продукция растениеводства ■ Продукция животноводства

<sup>1)</sup> Включая индивидуальных предпринимателей.

**СТРУКТУРА ВНЕШНЕЙ ТОРГОВЛИ**

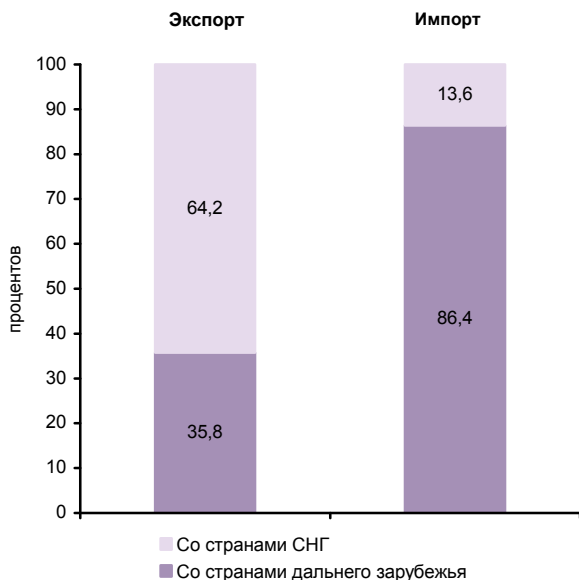

**СТРУКТУРА ДЕНЕЖНЫХ ДОХОДОВ НАСЕЛЕНИЯ**  
(в процентах от общего объема денежных доходов населения)





**ОСНОВНЫЕ СОЦИАЛЬНО-ЭКОНОМИЧЕСКИЕ ПОКАЗАТЕЛИ**

	2005	2010	2011	2012	2013	2014	2015	2016	2017
<b>НАСЕЛЕНИЕ</b>									
Численность населения (оценка на конец года), тыс. человек	866,2	859,8	859,0	858,9	858,4	860,7	862,2	864,4	865,8
в том числе:									
мужчины	405,9	401,7	401,2	401,2	400,9	402,3	403,2	404,6	405,6
женщины	460,3	458,1	457,8	457,7	457,5	458,4	459,0	459,8	460,2
Из общей численности – население в трудоспособном возрасте, тыс. человек	542,1	539,4	535,3	529,4	522,9	518,2	512,1	508,4	502,9
Число родившихся на 1000 человек населения	10,3	14,6	15,0	16,0	15,6	15,6	14,6	14,0	12,8
Число умерших на 1000 человек населения	10,4	9,4	9,4	9,0	9,0	8,8	8,8	8,6	8,5
Естественный прирост, убыль (-) на 1000 человек населения	-0,1	5,2	5,6	7,0	6,6	6,8	5,8	5,4	4,3
Ожидаемая продолжительность жизни при рождении, число лет:									
все население	68,90	72,11	72,44	73,27	73,71	74,16	74,61	75,12	75,81
мужчины	62,78	67,13	67,52	68,47	69,03	69,36	69,82	70,79	71,70
женщины	75,19	76,84	77,19	77,72	78,08	78,69	79,10	79,09	79,56
<b>ТРУД</b>									
Среднегодовая численность занятых <sup>1)</sup> , тыс. человек	310,6	309,9	308,8	308,1	307,0	305,8	357,0	358,9	362,6
Численность работников, занятых в государственных органах и органах местного самоуправления, тыс. человек	7,7	8,7	8,7	8,7	8,8	13,8	13,3	12,9	13,5
Численность безработных, тыс. человек	91,1	48,2	38,8	34,1	44,2	41,2	43,2	44,5	45,3
Уровень безработицы, процентов	23,9	12,7	10,5	8,9	10,5	9,5	10,1	10,3	10,5
Численность незанятых граждан, обратившихся за содействием в поиске подходящей работы в органы службы занятости населения (на конец года), тыс. человек	39,5	12,0	9,6	9,2	8,8	8,6	9,1	8,3	9,4
из них признаны безработными	37,7	12,0	9,5	8,9	8,5	8,4	8,9	8,0	9,1
<b>УРОВЕНЬ ЖИЗНИ НАСЕЛЕНИЯ И СОЦИАЛЬНАЯ СФЕРА</b>									
Среднедушевые денежные доходы (в месяц), руб.	4190	11290	12636	13717	15297	16619	19102	19830	20385
Реальные денежные доходы населения, в процентах к предыдущему году	111,3	104,2	101,3	101,7	103,0	101,9	99,0	97,0	98,5
Потребительские расходы в среднем на душу населения (в месяц), руб.	2912	7764	9053	10000	11194	12473	13976	14674	15423
Среднемесячная номинальная начисленная заработная плата работников организаций, руб.	4653	11663	13012	16314	18624	20323	20866	21532	22782
Средний размер назначенных пенсий <sup>2)</sup> , руб.	2192	6246	6726	7391	8049	8695	9550	9815	10499
Реальный размер назначенных пенсий <sup>2)</sup> , в процентах к предыдущему году	111,0	107,7	103,0	100,6	101,9	99,6	98,4	97,1	104,9
Численность пенсионеров, состоящих на учете в системе Пенсионного фонда Российской Федерации, тыс. человек	176	180	183	186	188	191	195	198	200
Удельный вес численности населения с денежными доходами ниже величины прожиточного минимума в общей численности населения субъекта, процентов	23,8	15,7	15,3	14,2	18,6	18,5	21,0	25,8	24,8
Потребление продуктов питания на душу населения в год, кг:									
мясо и мясопродукты, включая субпродукты II категории и жир-сырец	42	...	...	...	...	...	...	...	68 <sup>3)</sup>
молоко и молочные продукты	254	...	...	...	...	...	...	...	285 <sup>3)</sup>
хлебные продукты (хлеб и макаронные изделия в пересчете на муку, мука, крупа, бобовые)	108	101	100	100	100	100	100	100	101



**СЕВЕРО-КАВКАЗСКИЙ ФЕДЕРАЛЬНЫЙ ОКРУГ  
КАБАРДИНО-БАЛКАРСКАЯ РЕСПУБЛИКА**

Продолжение

	2005	2010	2011	2012	2013	2014	2015	2016	2017
Общая площадь жилых помещений, приходящаяся в среднем на одного жителя (на конец года) – всего, м <sup>2</sup>	16,8	18,0	18,2	18,4	18,7	18,8	18,9	19,1	19,4
в городских поселениях	17,9	19,6	19,8	20,1	21,0	21,1	21,2	21,2	21,5
в сельской местности	15,2	16,2	16,3	16,4	16,2	16,4	16,5	16,8	17,1
Численность граждан, пользующихся социальной поддержкой по оплате жилого помещения и коммунальных услуг, тыс. человек	221,8	206,5	208,2	209,2	209,5	210,0	209,0	207,5	198,0
Среднемесячный размер социальной поддержки на одного пользователя, руб.	80	303	349	436	431	461	501	485	502
Число семей, получивших субсидии на оплату жилого помещения и коммунальных услуг, тыс.	25,7	6,6	7,4	7,2	5,7	3,4	4,0	5,9	3,5
Среднемесячный размер субсидий на одну семью, руб.	296	653	890	886	1082	1154	1341	1618	1680
Численность детей, стоящих на учете для определения в дошкольные образовательные организации <sup>4)</sup> :									
всего, человек	3630	6195	7322	6031	5186	10090	8848	7300	9131
на 1000 детей в возрасте 1-6 лет	65	94	108	87	71	138	122	101	125
Охват детей дошкольным образованием, в процентах от численности детей соответствующего возраста	47,4	51,6	51,8	56,6	60,6	62,7	67,9	70,3	72,2
Число организаций, осуществляющих образовательную деятельность по образовательным программам начального, основного и среднего общего образования (на начало учебного года)	343	285	283	285	282	268	267	261	266
Численность обучающихся по образовательным программам начального, основного и среднего общего образования, тыс. человек	115	92	90	90	89	90	92	96	99
Численность студентов, обучающихся по образовательным программам среднего профессионального образования, тыс. человек									
в том числе по программам подготовки:									
квалифицированных рабочих, служащих	13,4	9,7	7,9	4,4	4,9	4,0	3,9	3,4	3,4
специалистов среднего звена	9,7	6,6	7,1	8,9	7,2	10,8	7,4	12,9	12,8
Численность студентов, обучающихся по программам бакалавриата, специалитета, магистратуры, тыс. человек	28,9	28,1	24,6	22,9	21,3	20,8	17,1	15,2	14,1
Численность врачей, человек:									
всего, тыс.	3,8	3,8	4,0	3,8	3,8	4,0	3,8	3,9	3,9
на 10 000 человек населения	44,1	44,0	46,4	44,2	44,6	45,9	43,7	45,1	45,2
Численность среднего медицинского персонала, человек:									
всего, тыс.	9,6	9,4	9,7	9,6	9,8	9,8	9,0	9,0	9,1
на 10 000 человек населения	110,8	108,9	112,7	111,6	113,7	113,7	104,2	104,3	105,4
Число больничных организаций	53	47	48	46	34	33	35	33	33
Число больничных коек:									
всего, тыс.	9,0	8,4	8,3	8,4	8,1	7,5	7,3	7,1	6,7
на 10 000 человек населения	104	97	97	98	94	87	85	82	78
Число амбулаторно-поликлинических организаций	175	129	128	136	151	152	172	154	157
Мощность амбулаторно-поликлинических организаций, посещений в смену:									
всего, тыс.	15,7	15,8	17,1	17,2	17,5	18,0	17,9	19,2	19,0
на 10 000 человек населения	181	184	199	200	204	209	208	223	220
Число зарегистрированных преступлений:									
всего, тыс.	9,3	9,3	8,3	8,8	8,7	7,9	8,6	7,7	6,7
на 100 000 человек населения	1065	1084	964	1024	1009	917	1004	889	778
<b>ВАЛОВОЙ РЕГИОНАЛЬНЫЙ ПРОДУКТ</b>									
Валовой региональный продукт:									
всего, млн. руб.	36833	77086	90594	106711	110971	116886	120529	132707	...
на душу населения, руб.	42253	89668	105413	124227	129236	135985	139909	153711	...
Индекс физического объема валового регионального продукта, в процентах к предыдущему году	107,8	105,5	104,1	105,8	98,8	101,6	101,9	102,5	...



**СЕВЕРО-КАВКАЗСКИЙ ФЕДЕРАЛЬНЫЙ ОКРУГ  
КАБАРДИНО-БАЛКАРСКАЯ РЕСПУБЛИКА**

Продолжение

	2005	2010	2011	2012	2013	2014	2015	2016	2017
<b>ИНВЕСТИЦИИ</b>									
Инвестиции в основной капитал (в фактически действовавших ценах), млн. руб.	5830	20958	20855	25652	22071	22148	28328	36235	40875
Индекс физического объема инвестиций в основной капитал, в процентах к предыдущему году	92,9	120,9	92,0	113,9	80,5	103,0	109,8	112,6	111,8
Удельный вес инвестиций в основной капитал, финансируемых за счет бюджетных средств, в общем объеме инвестиций, процентов	70,8	27,1	54,9	39,4	46,6	46,1	51,1	47,4	47,8
в том числе за счет федерального бюджета	58,8	18,8	45,5	30,9	30,9	27,8	37,0	28,4	34,6
<b>ОСНОВНЫЕ ФОНДЫ</b>									
Наличие основных фондов <sup>5)</sup> (на конец года; по полной учетной стоимости), млн. руб.	85088	158744	185443	202099	217265	223801	240069	253447	272146
Ввод в действие основных фондов, млн. руб.	5367	22291	14564	15949	14198	18156	16813	22817	19784
Степень износа основных фондов <sup>6)</sup> (на конец года), процентов	36,3	31,7	34,3	35,1	33,8	35,5	38,3	36,7	40,4
Удельный вес полностью изношенных основных фондов <sup>6)</sup> (на конец года; по полной учетной стоимости; в процентах от общего объема основных фондов)	10,9	5,3	9,3	8,2	8,9	9,2	10,1	7,3	6,7
<b>ПРЕДПРИЯТИЯ И ОРГАНИЗАЦИИ</b>									
Число предприятий и организаций (на конец года; по данным государственной регистрации)	11558	12149	12295	12616	12677	12392	12593	12740	12681
Число малых предприятий <sup>7)</sup> (на конец года)		3607	4210	4315	4342	4315	4084	5322	4983
<b>ПРОМЫШЛЕННОЕ ПРОИЗВОДСТВО</b>									
Объем отгруженных товаров собственного производства, выполненных работ и услуг собственными силами по видам деятельности, млн. руб.:									
добыча полезных ископаемых								341	398
обрабатывающие производства								32659	27688
обеспечение электрической энергией, газом и паром; кондиционирование воздуха								7928	8733
водоснабжение; водоотведение, организация сбора и утилизации отходов, деятельность по ликвидации загрязнений								1031	1069
Индекс промышленного производства <sup>8)</sup> , в процентах к предыдущему году	121,5	100,2	107,9	122,4	93,5	110,3	106,6	92,9	101,5
Индекс производства по видам деятельности, в процентах к предыдущему году:									
добыча полезных ископаемых							109,7	104,5	125,4
обрабатывающие производства							110,7	85,1	101,3
обеспечение электрической энергией, газом и паром; кондиционирование воздуха							87,3	102,9	101,3
водоснабжение; водоотведение, организация сбора и утилизации отходов, деятельность по ликвидации загрязнений							107,7	108,5	100,3
<b>СЕЛЬСКОЕ ХОЗЯЙСТВО</b>									
Продукция сельского хозяйства в хозяйствах всех категорий (в фактически действовавших ценах), млн. руб.	13581	...	...	...	...	...	...	42348 <sup>3)</sup>	45570 <sup>3)</sup>
Индекс производства продукции сельского хозяйства в хозяйствах всех категорий, в процентах к предыдущему году	92,7	...	...	...	...	...	...	104,9 <sup>3)</sup>	104,7 <sup>3)</sup>



**СЕВЕРО-КАВКАЗСКИЙ ФЕДЕРАЛЬНЫЙ ОКРУГ  
КАБАРДИНО-БАЛКАРСКАЯ РЕСПУБЛИКА**

Продолжение

	2005	2010	2011	2012	2013	2014	2015	2016	2017
Посевная площадь всех сельскохозяйственных культур в хозяйствах всех категорий, тыс. га	290,9	287,9	288,0	286,5	289,6	288,5	282,6	282,8	283,7
Структура посевных площадей сельскохозяйственных культур в хозяйствах всех категорий, в процентах от всей посевной площади:									
зерновые и зернобобовые культуры	62,1	60,9	63,3	67,9	71,7	71,8	73,5	73,4	74,3
технические культуры	9,6	15,3	14,2	12,0	11,5	12,5	9,5	10,6	9,8
картофель и овощебахчевые культуры	9,8	10,7	10,7	10,3	9,3	8,6	10,3	9,9	10,0
кормовые культуры	18,5	13,1	11,8	9,9	7,5	7,0	6,7	6,1	5,9
Поголовье скота в хозяйствах всех категорий (на конец года), тыс. голов:									
крупный рогатый скот	198,7	243,9	266,1	277,9	276,5	279,1	275,3	271,0	265,7
в том числе коровы	91,8	112,5	129,3	135,4	135,3	137,2	134,7	134,3	134,4
свины	23,3	60,7	62,2	61,4	52,7	45,4	43,9	22,8	6,7
овцы и козы	283,8	340,9	386,7	414,4	384,1	388,8	380,6	362,2	364,0
Производство в хозяйствах всех категорий, тыс. т:									
зерно (в весе после доработки)	398,7	644,0	738,6	816,0	1076,1	936,4	945,4	1148,0	1157,3
сахарная свекла	1,1	-	-	-	-	-	-	-	-
семена подсолнечника (в весе после доработки) <sup>3)</sup>	20,6	43,2	44,0	32,2	35,5	35,3	24,3	39,5	28,4
картофель	188,4	200,8	206,7	198,7	176,3	173,5	175,5	174,9	184,9
овощи	277,8	315,0	316,0	316,1	307,3	305,0	357,5	380,2	498,9
скот и птица на убой (в убойном весе)	33,8	48,5	57,1	59,6	61,2	70,7	75,2	75,8	73,9
молоко	264,4	369,7	405,9	444,5	451,4	461,6	469,6	479,5	490,5
яйца, млн. шт.	200,0	175,3	184,6	189,1	196,9	199,6	208,5	214,1	229,5
<b>СТРОИТЕЛЬСТВО</b>									
Число действующих строительных организаций	348	530	526	516	530	479	481	398	644
Объем работ, выполненных по виду деятельности «Строительство» (в фактически действовавших ценах), млн. руб.	3910,4	4431,2	5707,7	6734,4	7937,2	9519,3	13460,0	14881,1	14600,7
Индекс физического объема работ, выполненных по виду деятельности «Строительство», в процентах к предыдущему году	100,1	77,8	118,4	107,7	109,5	127,3	111,3	111,6	100,4
Ввод в действие жилых домов, тыс. м <sup>2</sup> общей площади жилых помещений	229	264	273	282	291	328	375	412	427
Удельный вес жилых домов, построенных населением за счет собственных и привлеченных средств, в общем вводе жилья, процентов	90,7	86,3	86,8	89,2	89,6	90,8	91,2	64,0	64,2
Ввод в действие мощностей:									
дошкольных образовательных организаций, мест	-	-	-	-	-	620	820	80	-
общеобразовательных организаций, учебных мест	-	-	660	264	420	660	750	320	320
больничных организаций, коек	-	-	-	-	-	-	25	120	130
амбулаторно-поликлинических организаций, посещений в смену	175	-	150	-	30	1108	172	72	348
<b>ТОРГОВЛЯ И УСЛУГИ НАСЕЛЕНИЮ</b>									
Оборот розничной торговли (в фактически действовавших ценах):									
всего, млн. руб.	23435	62861	73111	80549	89855	100118	112948	118275	123965
на душу населения, руб.	26884	73121	85069	93771	104645	116477	131108	136994	143289
Индекс физического объема оборота розничной торговли, в процентах к предыдущему году	111,1	106,3	106,5	103,0	103,1	103,6	95,0	97,6	100,0
Оборот общественного питания (в фактически действовавших ценах), млн. руб.	238	1894	2285	2420	2558	3332	3964	4309	4749
Индекс физического объема оборота общественного питания, в процентах к предыдущему году	105,2	103,1	103,6	103,5	105,7	124,7	106,8	101,7	103,4
Объем платных услуг населению (в фактически действовавших ценах), млн. руб.	6790	14925	17368	18973	21881	24030	26198	27762	29356
Индекс физического объема платных услуг населению, в процентах к предыдущему году	102,0	104,9	105,1	102,6	105,0	105,9	100,6	99,8	102,4



	2005	2010	2011	2012	2013	2014	2015	2016	2017
<b>ТРАНСПОРТ</b>									
Эксплуатационная длина железнодорожных путей общего пользования (на конец года), км	133	133	133	133	133	133	133	133	133
Протяженность автомобильных дорог общего пользования с твердым покрытием (на конец года) <sup>10)</sup> , км	2978	5894	5905	6611	6809	7061	7060	7133	7185
Грузооборот автомобильного транспорта, млн. т-км	116	139	124	89	62	52	52	59	76
Пассажирооборот автобусного транспорта общего пользования, млн. пассажиро-километров	709	573	479	435	431	578	611	536	523
<b>ИНФОРМАЦИОННЫЕ И КОММУНИКАЦИОННЫЕ ТЕХНОЛОГИИ</b>									
Удельный вес домашних хозяйств, имевших широкополосный доступ к сети Интернет, в общем числе домашних хозяйств, процентов						63,7	65,1	57,9	76,9
Удельный вес населения, использовавшего сеть Интернет, в общей численности населения, процентов						70,3	71,4	74,0	82,0
Удельный вес организаций, использовавших широкополосный доступ к сети Интернет, в общем числе обследованных организаций, процентов		64,4	74,9	88,4	90,1	86,7	79,2	84,9	81,1
Число подключенных абонентских устройств мобильной связи на 1000 человек населения (на конец года), шт.	240,4	1198,2	1259,3	1305,8	1444,5	1405,2	1388,4	1297,8	1380,2
Число активных абонентов широкополосного доступа к сети Интернет на 100 человек населения (на конец года):									
фиксированного			4,9	6,8	7,9	8,5	10,0	9,4	9,5
мобильного			49,1	54,6	58,8	65,3	67,2	68,0	71,1
<b>ФИНАНСЫ</b>									
Доходы консолидированного бюджета субъекта, млн. руб.	8628	22488	24870	24589	26654	28100	29550	31224	29390
из них доходы муниципальных образований	3449	7987	8693	8185	10196	10946	11106	12405	12127
Расходы консолидированного бюджета субъекта, млн. руб.	8959	23199	25091	24963	27674	30098	32637	34117	32087
из них расходы муниципальных образований	3526	8006	8489	8597	10171	10841	11250	12261	12134
Поступление налогов, сборов и иных обязательных платежей в бюджетную систему Российской Федерации, млн. руб.	2483	7643	8159	8888	9997	12446	15368	16466	12950
Задолженность по налогам и сборам в бюджетную систему Российской Федерации, млн. руб.	4066	5590	5199	10823	11395	12637	9046	40592	7901
<b>ЦЕНЫ</b>									
Индекс потребительских цен (декабрь к декабрю предыдущего года), процентов	114,1	111,4	106,7	108,8	107,5	108,5	115,3	106,1	102,5
Стоимость фиксированного набора потребительских товаров и услуг (на конец года):									
руб.	3967,2	7220,9	7833,4	8807,2	9887,8	11259,5	12460,0	13555,6	13910,4
в процентах к среднероссийской стоимости	84	83	85	89	92	94	93	95	94

<sup>1)</sup> Начиная с 2015 г. данные рассчитаны в соответствии с актуализированной методикой расчета баланса трудовых ресурсов и оценки затрат труда.  
<sup>2)</sup> Данные за 2016-2017 гг. приведены не включая единовременную денежную выплату в размере 5 тысяч рублей, назначенную в соответствии с Федеральным законом от 22 ноября 2016 г. № 385-ФЗ. Средний размер назначенных пенсий, включая единовременную денежную выплату, составил по состоянию на 1 января 2017 г. – 14815 рублей, реальный размер назначенных пенсий по состоянию на 1 января 2017 г. – 146,6%, по состоянию на 1 января 2018 г. – 69,5%.  
<sup>3)</sup> Первая оценка данных с учетом итогов Всероссийской сельскохозяйственной переписи 2016 года, будут опубликованы в официальных изданиях Росстата 2019 года.  
<sup>4)</sup> Начиная с 2015 г. по данным Минпросвещения России. Данные выгружены из федерального сегмента электронной очереди по состоянию на 31 декабря 2017 г.  
<sup>5)</sup> С учетом переоценки (см. методологические пояснения к разделу).  
<sup>6)</sup> По коммерческим организациям (без субъектов малого предпринимательства).  
<sup>7)</sup> Данные за 2010 и 2015 гг. приведены по итогам сплошного наблюдения за деятельностью субъектов малого и среднего предпринимательства.  
<sup>8)</sup> С 2015 г. данные приведены по агрегированному индексу производства по видам экономической деятельности «Добыча полезных ископаемых», «Обрабатывающие производства», «Обеспечение электрической энергией, газом и паром; кондиционирование воздуха», «Водоснабжение; водоотведение, организация сбора и утилизации отходов, деятельность по ликвидации загрязнений» (ОКВЭД2), до 2015 г. - по видам экономической деятельности «Добыча полезных ископаемых», «Обрабатывающие производства», «Производство и распределение электроэнергии, газа и воды» (ОКВЭД).  
<sup>9)</sup> 2005 г. – в первоначально оприходованном весе.  
<sup>10)</sup> С 2012 г. – включая протяженность улиц.



# КАРАЧАЕВО-ЧЕРКЕССКАЯ РЕСПУБЛИКА



Площадь территории – 14,3 тыс. км<sup>2</sup>

На севере – климат умеренного пояса (атлантико-континентальный)

На юге – климат горной области Северного Кавказа

Средняя температура января 2017 г.: -4,0°С

Средняя температура июля 2017 г.: +18,4°С

Население (оценка на 1 января 2018 г.), тыс. человек:

все население – 466,3

городское – 199,2

сельское – 267,1

Национальная структура населения (по переписи на 14 октября 2010 г.), процентов к населению, указавшему национальную принадлежность:

карачаевцы – 41,0

русские – 31,6

черкесы – 11,9

абазины – 7,8

ногайцы – 3,3

осетины – 0,7

армяне – 0,6

украинцы – 0,4

татары – 0,4

другие национальности – 2,3

Наиболее крупные города

(число жителей – оценка на 1 января 2018 г.), тыс. человек:

**Черкесск** – 122,4

Усть-Джегута – 30,4

Карачаевск – 21,0

Теберда – 8,7

Плотность населения (на 1 января 2018 г.) – 32,7 человека на 1 км<sup>2</sup>

Муниципальные образования (на 1 января 2018 г.) – 100

в том числе:

муниципальные районы – 10

городские округа – 2

городские поселения – 5

сельские поселения – 83

## РАСПРЕДЕЛЕНИЕ ЧИСЛА МИГРАНТОВ ПО ОСНОВНЫМ ПОТОКАМ ПЕРЕДВИЖЕНИЯ в 2017 г.

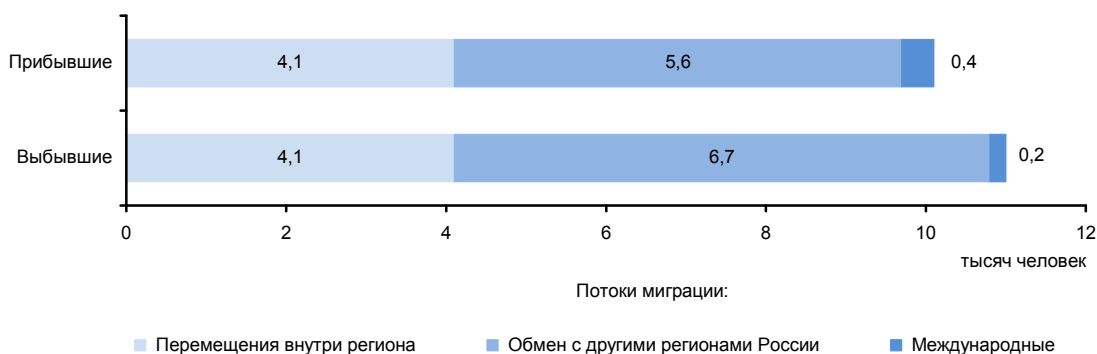

**ЭКОНОМИКА РЕСПУБЛИКИ в 2017 г.**

В структуре валового регионального продукта в 2016 г. основными видами экономической деятельности являлись: сельское хозяйство, охота и лесное хозяйство – 24,3%; государственное управление и обеспечение военной безопасности; социальное страхование – 14,2; обрабатывающие производства – 13,3; оптовая и розничная торговля; ремонт автотранспортных средств, мотоциклов, бытовых изделий и предметов личного пользования – 10,5; строительство – 7,8%.

Индекс промышленного производства по сравнению с 2016 г. составил 113,3%, по видам деятельности «Добыча полезных ископаемых» – 98,4%, «Обрабатывающие производства» – 111,5%, «Обеспечение электрической энергией, газом и паром; кондиционирование воздуха» – 123,6%, «Водоснабжение; водоотведение, организация сбора и утилизации отходов, деятельность по ликвидации загрязнений» – 97,1%. В объеме отгруженных товаров собственного производства, выполненных работ и услуг собственными силами по добыче полезных ископаемых республика занимает 61 место в России (в федеральном округе – 4), по обрабатывающим производствам – 70 (3), по обеспечению электрической энергией, газом и паром; кондиционированию воздуха – 74 (4), по водоснабжению; водоотведению, организации сбора и утилизации отходов, деятельности по ликвидации загрязнений – 77 (6).

На долю республики приходится значительная часть производства в стране вод минеральных природных питьевых и вод питьевых, расфасованных в емкости, не содержащих добавки сахара или других подслащивающих или вкусоароматических веществ.

Сельское хозяйство специализируется на животноводстве (в том числе горнопастбищном) мясомолочного направления, овцеводстве, коневодстве. Выращивают сахарную свеклу, кукурузу, подсолнечник, а также пшеницу. Развиты овощеводство и картофелеводство.

Оборот розничной торговли составил 37,1 млрд. руб., или 100,2% (в сопоставимых ценах) к 2016 г. По уровню оборота розничной торговли на душу населения республика так же, как и в 2016 г., заняла 82 место в Российской Федерации. В структуре оборота розничной торговли удельный вес пищевых продуктов, включая напитки, и табачных изделий составил 49,6%, непродовольственных товаров – 50,4% (в 2016 г. – соответственно 48,3 и 51,7%).

Оборот общественного питания составил 0,9 млрд. руб., или 101,7% (в сопоставимых ценах) к 2016 г.

Сальдированный финансовый результат (прибыль минус убыток) деятельности организаций составил 904 млн. руб.

В объеме инвестиций в основной капитал 37,8% заняли собственные средства, 62,2% – привлеченные средства.

Объем финансовых вложений, поступивших в экономику республики, составил 12619 млн. руб.

Сальдо прямых иностранных инвестиций, по данным Банка России, составило 1 млн. долл. США.

Внешнеторговый оборот республики составил 184,6 млн. долл. США, в том числе экспорт – 16,5 млн. долл. США, или 102,3% к уровню 2016 г., импорт – соответственно 168,1 млн. долл. США и 136,2%.

**УДЕЛЬНЫЙ ВЕС РЕСПУБЛИКИ  
В ОБЩЕРОССИЙСКИХ ОСНОВНЫХ  
ЭКОНОМИЧЕСКИХ ПОКАЗАТЕЛЯХ**

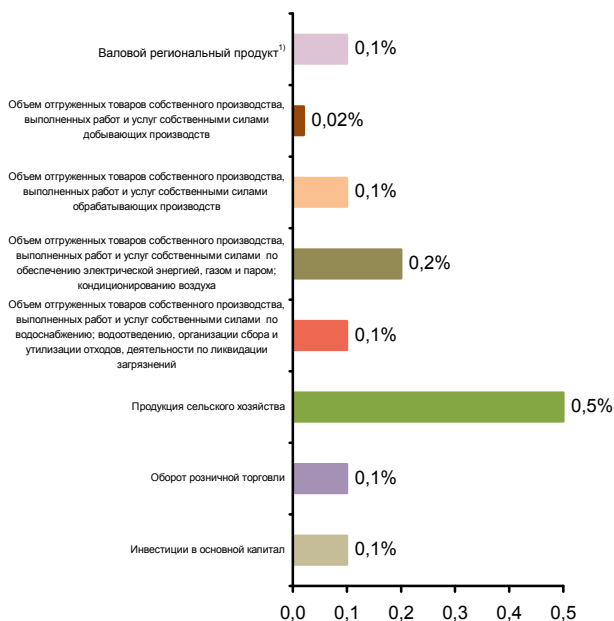

**СТРУКТУРА ВАЛОВОГО РЕГИОНАЛЬНОГО ПРОДУКТА  
ПО ВИДАМ ДЕЯТЕЛЬНОСТИ<sup>1)</sup>**  
(в текущих основных ценах)



<sup>1)</sup> 2016 г.



**СТРУКТУРА ОБЪЕМА ОТГРУЖЕННЫХ ТОВАРОВ СОБСТВЕННОГО ПРОИЗВОДСТВА, ВЫПОЛНЕННЫХ РАБОТ И УСЛУГ СОБСТВЕННЫМИ СИЛАМИ ОБРАБАТЫВАЮЩИХ ПРОИЗВОДСТВ ПО ВИДАМ ДЕЯТЕЛЬНОСТИ**

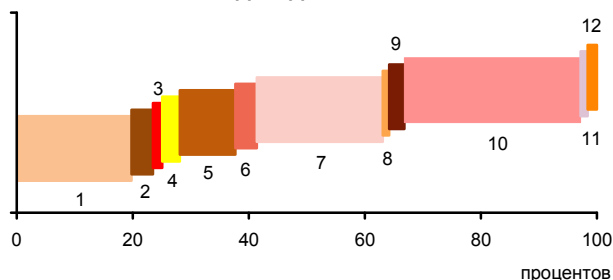

- 1 - Производство пищевых продуктов; производство напитков; производство табачных изделий (19,8%)
- 2 - Производство текстильных изделий; производство одежды; производство кожи и изделий из кожи (3,7%)
- 3 - Обработка древесины и производство изделий из дерева и пробки, кроме мебели, производство изделий из соломки и материалов для плетения (0,6%)
- 4 - Производство бумаги и бумажных изделий; деятельность полиграфическая и копирование носителей информации (2,0%)
- 5 - Производство кокса и нефтепродуктов; производство резиновых и пластмассовых изделий (9,6%)
- 6 - Производство химических веществ и химических продуктов; производство лекарственных средств и материалов, применяемых в медицинских целях (3,7%)
- 7 - Производство прочей неметаллической минеральной продукции (21,7%)
- 8 - Производство металлургическое; производство готовых металлических изделий, кроме машин и оборудования (0,1%)
- 9 - Производство компьютеров, электронных и оптических изделий; производство электрического оборудования (1,6%)
- 10 - Производство машин и оборудования, не включенных в другие группировки; производство автотранспортных средств, прицепов и полуприцепов; производство прочих транспортных средств и оборудования (36,4%)
- 11 - Производство мебели; производство прочих готовых изделий (0,2%)
- 12 - Ремонт и монтаж машин и оборудования (0,6%)

**УДЕЛЬНЫЙ ВЕС ПРОДУКЦИИ РАСТЕНИЕВОДСТВА И ЖИВОТНОВОДСТВА В ПРОДУКЦИИ СЕЛЬСКОГО ХОЗЯЙСТВА**

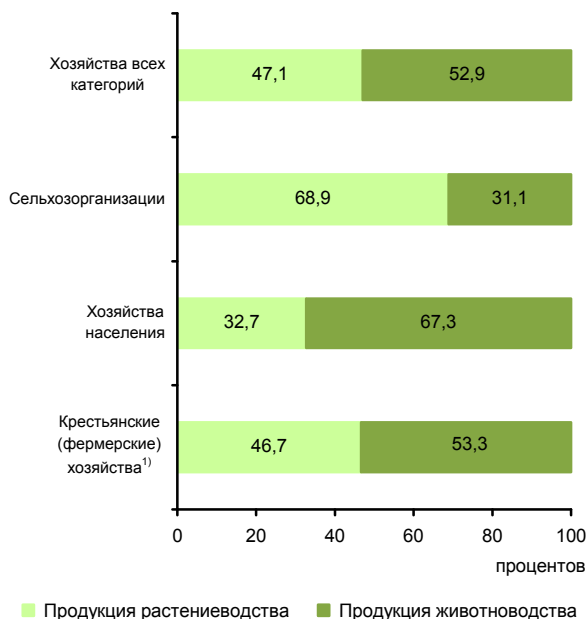

<sup>1)</sup> Включая индивидуальных предпринимателей.

**СТРУКТУРА ВНЕШНЕЙ ТОРГОВЛИ**

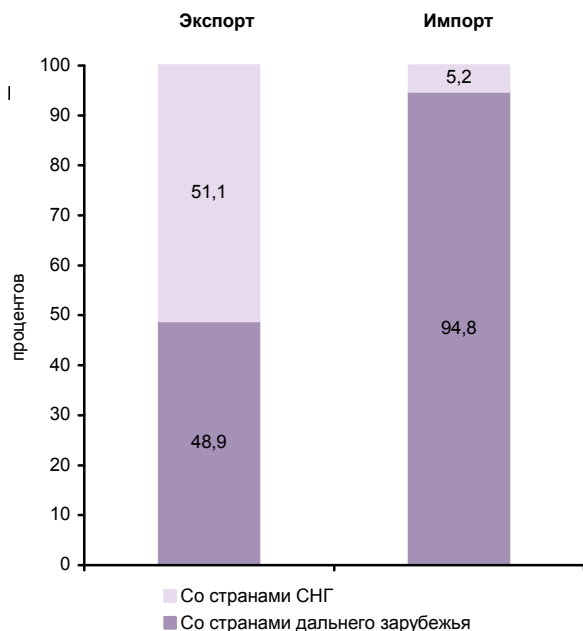

**СТРУКТУРА ДЕНЕЖНЫХ ДОХОДОВ НАСЕЛЕНИЯ (в процентах от общего объема денежных доходов населения)**





**ОСНОВНЫЕ СОЦИАЛЬНО-ЭКОНОМИЧЕСКИЕ ПОКАЗАТЕЛИ**

	2005	2010	2011	2012	2013	2014	2015	2016	2017
<b>НАСЕЛЕНИЕ</b>									
Численность населения (оценка на конец года), тыс. человек	454,5	477,4	474,7	471,9	469,9	469,0	467,8	466,4	466,3
в том числе:									
мужчины	211,1	220,8	219,4	218,0	217,1	216,9	216,5	215,9	216,1
женщины	243,4	256,6	255,3	253,9	252,8	252,1	251,3	250,5	250,2
Из общей численности – население в трудоспособном возрасте, тыс. человек	281,9	293,6	289,9	285,2	280,4	277,2	272,7	269,5	266,7
Число родившихся на 1000 человек населения	11,5	12,9	13,2	13,7	13,9	13,5	12,3	11,9	11,0
Число умерших на 1000 человек населения	11,3	10,0	9,9	9,8	9,5	9,7	9,6	9,5	9,2
Естественный прирост, убыль (-) на 1000 человек населения	0,2	2,9	3,3	3,9	4,4	3,8	2,7	2,4	1,8
Ожидаемая продолжительность жизни при рождении, число лет:									
все население	69,61	72,44	72,85	73,38	73,94	73,91	74,44	74,72	75,94
мужчины	63,65	67,29	67,64	68,37	69,21	69,04	69,94	70,13	71,42
женщины	75,69	77,34	77,80	77,98	78,33	78,47	78,66	78,90	80,04
<b>ТРУД</b>									
Среднегодовая численность занятых <sup>1)</sup> , тыс. человек	162,7	170,6	172,8	173,1	171,7	169,1	173,3	171,7	169,2
Численность работников, занятых в государственных органах и органах местного самоуправления, тыс. человек	5,9	6,7	6,7	6,6	6,5	9,4	9,2	9,0	9,3
Численность безработных, тыс. человек	29,3	23,9	22,9	21,1	22,2	29,6	32,8	30,9	28,3
Уровень безработицы, процентов	13,8	10,3	9,8	8,9	9,8	13,0	15,1	14,4	13,5
Численность незанятых граждан, обратившихся за содействием в поиске подходящей работы в органы службы занятости населения (на конец года), тыс. человек	6,0	5,7	5,0	5,2	4,3	4,3	4,1	4,3	4,0
из них признаны безработными	5,9	5,5	4,9	5,1	4,1	4,1	3,9	3,9	3,6
<b>УРОВЕНЬ ЖИЗНИ НАСЕЛЕНИЯ И СОЦИАЛЬНАЯ СФЕРА</b>									
Среднедушевые денежные доходы (в месяц), руб.	4084	10878	11742	13388	14664	16109	17268	16895	17142
Реальные денежные доходы населения, в процентах к предыдущему году	110,3	109,8	98,2	108,8	101,7	102,1	91,6	90,9	97,8
Потребительские расходы в среднем на душу населения (в месяц), руб.	2893	6462	7220	7941	8348	8885	8689	8981	9429
Среднемесячная номинальная начисленная заработная плата работников организаций, руб.	4710	11346	12447	15511	17858	19746	20511	21546	22638
Средний размер назначенных пенсий <sup>2)</sup> , руб.	2242	6643	7214	7964	8693	9378	10329	10588	11310
Реальный размер назначенных пенсий <sup>2)</sup> , в процентах к предыдущему году	112,3	106,6	105,9	102,6	102,4	97,7	99,1	97,6	105,1
Численность пенсионеров, состоящих на учете в системе Пенсионного фонда Российской Федерации, тыс. человек	112	114	115	116	117	119	122	123	124
Удельный вес численности населения с денежными доходами ниже величины прожиточного минимума в общей численности населения субъекта, процентов	27,7	17,7	18,8	16,0	19,5	19,4	23,5	24,8	24,7
Потребление продуктов питания на душу населения в год, кг:									
мясо и мясопродукты, включая субпродукты II категории и жир-сырец	43	...	...	...	...	...	...	...	58 <sup>3)</sup>
молоко и молочные продукты	302	...	...	...	...	...	...	...	220 <sup>3)</sup>
хлебные продукты (хлеб и макаронные изделия в пересчете на муку, мука, крупа, бобовые)	126	134	131	134	133	135	134	134	130



**СЕВЕРО-КАВКАЗСКИЙ ФЕДЕРАЛЬНЫЙ ОКРУГ  
КАРАЧАЕВО-ЧЕРКЕССКАЯ РЕСПУБЛИКА**

Продолжение

	2005	2010	2011	2012	2013	2014	2015	2016	2017
Общая площадь жилых помещений, приходящаяся в среднем на одного жителя (на конец года) <sup>1)</sup> – всего, м <sup>2</sup>	17,9	18,8	19,4	20,0	20,1	20,4	20,6	20,7	20,9
в городских поселениях	18,2	19,8	20,5	21,2	21,8	22,2	22,5	22,8	23,1
в сельской местности	17,7	18,1	18,6	19,0	18,8	19,0	19,1	19,1	19,2
Численность граждан, пользующихся социальной поддержкой по оплате жилого помещения и коммунальных услуг, тыс. человек	103,7	169,3	157,6	164,4	164,5	152,4	153,5	154,0	154,7
Среднемесячный размер социальной поддержки на одного пользователя, руб.	138	333	445	467	484	480	519	547	572
Число семей, получивших субсидии на оплату жилого помещения и коммунальных услуг, тыс.	13,8	7,2	7,2	6,8	3,8	3,3	3,3	3,2	3,5
Среднемесячный размер субсидий на одну семью, руб.	559	1178	1440	1262	1365	1306	1479	1422	1456
Численность детей, стоящих на учете для определения в дошкольные образовательные организации <sup>5)</sup> :									
всего, человек	4456	8560	9485	8848	8856	10402	7872	7416	6089
на 1000 детей в возрасте 1-6 лет	153	229	252	242	245	297	233	219	180
Охват детей дошкольным образованием, в процентах от численности детей соответствующего возраста	37,6	37,7	39,8	41,2	43,6	46,8	54,0	57,6	61,1
Число организаций, осуществляющих образовательную деятельность по образовательным программам начального, основного и среднего общего образования (на начало учебного года)	192	182	180	180	179	179	180	179	178
Численность обучающихся по образовательным программам начального, основного и среднего общего образования, тыс. человек	56	47	46	47	47	48	50	52	51
Численность студентов, обучающихся по образовательным программам среднего профессионального образования, тыс. человек									
в том числе по программам подготовки:									
квалифицированных рабочих, служащих	4,0	3,9	3,5	3,4	2,6	1,7	1,5	0,8	0,7
специалистов среднего звена	5,7	5,2	4,7	4,7	2,7	3,6	6,0	6,5	7,4
Численность студентов, обучающихся по программам бакалавриата, специалитета, магистратуры, тыс. человек	16,2	16,9	15,4	15,2	14,8	14,1	13,1	11,2	10,7
Численность врачей, человек:									
всего, тыс.	1,5	1,6	1,7	1,8	1,8	1,8	1,8	1,9	1,9
на 10 000 человек населения	33,1	33,0	35,4	37,9	37,8	37,6	38,9	40,0	41,0
Численность среднего медицинского персонала, человек:									
всего, тыс.	4,9	5,0	5,1	5,2	5,1	4,8	5,2	5,1	5,2
на 10 000 человек населения	108,7	105,2	108,0	110,6	109,0	102,5	110,2	109,6	111,1
Число больничных организаций	45	20	23	23	23	22	23	22	22
Число больничных коек:									
всего, тыс.	4,4	4,1	4,1	3,8	3,7	3,4	3,5	3,3	3,2
на 10 000 человек населения	97	86	84	81	79	73	74	70	69
Число амбулаторно-поликлинических организаций	76	72	35	38	33	43	46	65	64
Мощность амбулаторно-поликлинических организаций, посещений в смену:									
всего, тыс.	8,5	8,5	8,5	8,5	8,9	10,8	10,8	10,5	10,9
на 10 000 человек населения	187	179	179	181	190	230	230	225	233
Число зарегистрированных преступлений:									
всего, тыс.	6,3	4,4	4,0	3,7	3,6	3,4	4,1	3,5	4,1
на 100 000 человек населения	1394	916	832	777	766	729	865	753	869
<b>ВАЛОВОЙ РЕГИОНАЛЬНЫЙ ПРОДУКТ</b>									
Валовой региональный продукт:									
всего, млн. руб.	16724	43652	49252	58712	66106	65327	67483	73151	...
на душу населения, руб.	36972	91782	103462	124059	140401	139156	144062	156602	...
Индекс физического объема валового регионального продукта, в процентах к предыдущему году	107,2	101,9	105,2	104,7	99,1	98,0	95,1	104,3	...



	2005	2010	2011	2012	2013	2014	2015	2016	2017
<b>ИНВЕСТИЦИИ</b>									
Инвестиции в основной капитал (в фактически действовавших ценах), млн. руб.	6242	9140	13610	18076	21554	22184	19648	20555	17812
Индекс физического объема инвестиций в основной капитал, в процентах к предыдущему году	165,7	84,0	141,4	125,8	115,8	101,4	84,8	99,7	86,7
Удельный вес инвестиций в основной капитал, финансируемых за счет бюджетных средств, в общем объеме инвестиций, процентов	60,0	43,5	49,2	49,3	48,3	40,1	44,4	51,9	56,1
в том числе за счет федерального бюджета	50,2	29,4	39,9	35,1	37,2	28,0	33,4	41,8	47,5
<b>ОСНОВНЫЕ ФОНДЫ</b>									
Наличие основных фондов <sup>6)</sup> (на конец года; по полной учетной стоимости), млн. руб.	64592	116719	126319	142438	158477	166250	189172	198664	210594
Ввод в действие основных фондов, млн. руб.	3743	5445	8721	11165	10299	15648	17190	23765	11487
Степень износа основных фондов <sup>7)</sup> (на конец года), процентов	42,5	35,1	33,5	35,6	37,6	38,5	38,2	35,3	37,6
Удельный вес полностью изношенных основных фондов <sup>7)</sup> (на конец года; по полной учетной стоимости; в процентах от общего объема основных фондов)	14,6	7,6	7,9	8,8	8,9	11,4	11,1	9,8	9,4
<b>ПРЕДПРИЯТИЯ И ОРГАНИЗАЦИИ</b>									
Число предприятий и организаций (на конец года; по данным государственной регистрации)	9248	6716	6632	6709	6946	6961	7088	6895	6750
Число малых предприятий <sup>8)</sup> (на конец года)		2754	2512	2558	3702	3664	2947	3438	2484
<b>ПРОМЫШЛЕННОЕ ПРОИЗВОДСТВО</b>									
Объем отгруженных товаров собственного производства, выполненных работ и услуг собственными силами по видам деятельности, млн. руб.:									
добыча полезных ископаемых								2682	2751
обрабатывающие производства								29419	35194
обеспечение электрической энергией, газом и паром; кондиционирование воздуха								5412	9061
водоснабжение; водоотведение, организация сбора и утилизации отходов, деятельность по ликвидации загрязнений								964	991
Индекс промышленного производства <sup>9)</sup> , в процентах к предыдущему году	96,4	116,0	119,7	124,7	89,8	79,2	100,2	101,7	113,3
Индекс производства по видам деятельности, в процентах к предыдущему году:									
добыча полезных ископаемых							96,1	102,4	98,4
обрабатывающие производства							93,4	107,4	111,5
обеспечение электрической энергией, газом и паром; кондиционирование воздуха							117,7	90,3	123,6
водоснабжение; водоотведение, организация сбора и утилизации отходов, деятельность по ликвидации загрязнений							108,4	103,3	97,1
<b>СЕЛЬСКОЕ ХОЗЯЙСТВО</b>									
Продукция сельского хозяйства в хозяйствах всех категорий (в фактически действовавших ценах), млн. руб.	6633	...	...	...	...	...	...	26678 <sup>3)</sup>	27469 <sup>3)</sup>
Индекс производства продукции сельского хозяйства в хозяйствах всех категорий, в процентах к предыдущему году	102,2	...	...	...	...	...	...	101,9 <sup>3)</sup>	99,4 <sup>3)</sup>



**СЕВЕРО-КАВКАЗСКИЙ ФЕДЕРАЛЬНЫЙ ОКРУГ  
КАРАЧАЕВО-ЧЕРКЕССКАЯ РЕСПУБЛИКА**

Продолжение

	2005	2010	2011	2012	2013	2014	2015	2016	2017
Посевная площадь всех сельскохозяйственных культур в хозяйствах всех категорий, тыс. га	117,6	121,5	144,9	132,2	139,2	140,9	142,0	145,7	131,0
Структура посевных площадей сельскохозяйственных культур в хозяйствах всех категорий, в процентах от всей посевной площади:									
зерновые и зернобобовые культуры	49,0	48,5	52,5	56,9	58,6	60,1	66,0	70,0	73,5
технические культуры	18,4	22,2	24,8	21,3	19,7	17,6	13,8	14,8	12,6
картофель и овощебахчевые культуры	14,4	15,6	13,3	13,0	10,8	10,5	10,8	8,6	8,1
кормовые культуры	18,2	13,7	9,4	8,9	10,8	11,9	9,4	6,6	5,8
Поголовье скота в хозяйствах всех категорий (на конец года), тыс. голов:									
крупный рогатый скот	153,1	199,7	229,5	230,5	211,4	193,7	184,3	157,1	157,5
в том числе коровы	75,4	103,8	126,8	127,5	113,9	103,4	96,8	80,4	74,8
свины	17,5	21,4	17,1	12,8	2,8	4,8	5,5	5,9	4,2
овцы и козы	541,5	947,8	1152,4	1279,1	1237,9	1188,8	1143,4	1125,2	1080,1
Производство в хозяйствах всех категорий, тыс. т:									
зерно (в весе после доработки)	85,9	143,7	201,3	196,7	352,9	303,8	400,8	495,2	476,1
сахарная свекла	67,9	276,9	338,3	385,8	350,8	274,1	264,3	222,0	224,7
семена подсолнечника (в весе после доработки) <sup>10)</sup>	9,7	7,0	15,9	15,2	26,7	17,9	16,5	20,5	15,5
картофель	172,4	165,6	204,9	197,6	198,1	165,4	197,0	160,5	143,9
овощи	58,8	56,3	64,1	64,1	59,8	62,8	69,1	80,7	79,3
скот и птица на убой (в убойном весе)	17,2	28,8	29,7	30,5	27,6	24,5	29,8	28,6	29,2
молоко	144,8	212,1	208,9	211,1	209,1	199,8	188,5	185,0	185,4
яйца, млн. шт.	72,4	103,6	106,8	101,8	98,1	92,3	90,7	89,4	81,3
<b>СТРОИТЕЛЬСТВО</b>									
Число действующих строительных организаций	212	280	225	183	233	239	366	447	252
Объем работ, выполненных по виду деятельности «Строительство» (в фактически действовавших ценах), млн. руб.	3021,4	4640,3	8009,5	10836,6	13453,2	13603,6	13145,7	12928,3	12449,6
Индекс физического объема работ, выполненных по виду деятельности «Строительство», в процентах к предыдущему году	186,5	75,6	159,2	129,0	121,4	100,8	97,8	95,1	96,6
Ввод в действие жилых домов, тыс. м <sup>2</sup> общей площади жилых помещений	62	70	82	88	113	174	184	165	202
Удельный вес жилых домов, построенных населением за счет собственных и привлеченных средств, в общем вводе жилья, процентов	75,3	79,8	83,3	67,9	76,0	73,7	85,0	67,6	35,8
Ввод в действие мощностей:									
дошкольных образовательных организаций, мест	-	-	-	-	-	165	2040	680	540
общеобразовательных организаций, учебных мест	340	190	-	264	-	480	2004	2928	384
больничных организаций, коек	-	25	-	-	-	-	80	-	210
амбулаторно-поликлинических организаций, посещений в смену	-	495	120	223	-	-	-	50	-
<b>ТОРГОВЛЯ И УСЛУГИ НАСЕЛЕНИЮ</b>									
Оборот розничной торговли (в фактически действовавших ценах):									
всего, млн. руб.	12510	27645	31036	33589	34721	36815	35081	35702	37076
на душу населения, руб.	27656	58127	65196	70974	73742	78422	74891	76432	79498
Индекс физического объема оборота розничной торговли, в процентах к предыдущему году	116,8	101,2	102,8	104,2	96,8	98,6	80,5	94,7	100,2
Оборот общественного питания (в фактически действовавших ценах), млн. руб.	148	638	682	753	669	822	807	839	889
Индекс физического объема оборота общественного питания, в процентах к предыдущему году	104,3	96,2	95,8	103,0	78,8	118,3	88,0	99,2	101,7
Объем платных услуг населению (в фактически действовавших ценах), млн. руб.	3047	8452	9286	10175	11246	11758	12224	12970	13681
Индекс физического объема платных услуг населению, в процентах к предыдущему году	115,1	114,4	102,3	104,9	102,1	99,5	98,6	98,3	101,0



	2005	2010	2011	2012	2013	2014	2015	2016	2017
<b>ТРАНСПОРТ</b>									
Эксплуатационная длина железнодорожных путей общего пользования (на конец года), км	51	51	51	51	51	51	51	51	51
Протяженность автомобильных дорог общего пользования с твердым покрытием (на конец года) <sup>1)</sup> , км	1895	3586	3629	4245	4736	4781	4873	4924	4952
Грузооборот автомобильного транспорта, млн. т·км	168	198	230	350	351	571	533	429	455
Пассажирооборот автобусного транспорта общего пользования, млн. пассажиро-километров	251	219	211	207	184	172	171	168	160
<b>ИНФОРМАЦИОННЫЕ И КОММУНИКАЦИОННЫЕ ТЕХНОЛОГИИ</b>									
Удельный вес домашних хозяйств, имевших широкополосный доступ к сети Интернет, в общем числе домашних хозяйств, процентов						60,0	55,2	72,7	81,5
Удельный вес населения, использовавшего сеть Интернет, в общей численности населения, процентов						57,5	65,9	69,9	76,9
Удельный вес организаций, использовавших широкополосный доступ к сети Интернет, в общем числе обследованных организаций, процентов		42,2	59,5	74,7	74,1	75,1	76,7	79,7	85,5
Число подключенных абонентских устройств мобильной связи на 1000 человек населения (на конец года), шт.	116,0	1335,6	1267,6	1297,3	1338,6	1291,7	1316,4	1302,9	1317,9
Число активных абонентов широкополосного доступа к сети Интернет на 100 человек населения (на конец года):									
фиксированного			4,4	5,6	6,5	7,5	8,9	8,5	10,1
мобильного			44,3	47,9	45,7	56,9	58,5	61,0	60,7
<b>ФИНАНСЫ</b>									
Доходы консолидированного бюджета субъекта, млн. руб.	5233	13804	15073	20865	20691	18603	22557	21234	24039
из них доходы муниципальных образований	1623	6178	6865	8380	9010	9428	10193	10003	10880
Расходы консолидированного бюджета субъекта, млн. руб.	5261	14832	15940	20607	20627	20782	23234	21896	23992
из них расходы муниципальных образований	1664	6168	6931	8444	8930	9500	10234	10090	10862
Поступление налогов, сборов и иных обязательных платежей в бюджетную систему Российской Федерации, млн. руб.	2797	4091	4834	5596	7007	7216	7698	9337	10399
Задолженность по налогам и сборам в бюджетную систему Российской Федерации, млн. руб.	1167	785	897	1516	2158	2433	2387	1806	2929
<b>ЦЕНЫ</b>									
Индекс потребительских цен (декабрь к декабрю предыдущего года), процентов	112,4	111,7	105,1	106,2	107,4	110,4	114,9	105,4	101,9
Стоимость фиксированного набора потребительских товаров и услуг (на конец года):									
руб.	4041,8	8013,5	8310,9	8928,6	9841,8	11614,6	13084,7	13976,0	14278,9
в процентах к среднероссийской стоимости	86	92	91	90	92	97	98	98	97
<p><sup>1)</sup> Начиная с 2015 г. данные рассчитаны в соответствии с актуализированной методикой расчета баланса трудовых ресурсов и оценки затрат труда.</p> <p><sup>2)</sup> Данные за 2016-2017 гг. приведены не включая единовременную денежную выплату в размере 5 тысяч рублей, назначенную в соответствии с Федеральным законом от 22 ноября 2016 г. № 385-ФЗ. Средний размер назначенных пенсий, включая единовременную денежную выплату, составил по состоянию на 1 января 2017 г. – 15588 рублей, реальный размер назначенных пенсий по состоянию на 1 января 2017 г. – 143,7%, по состоянию на 1 января 2018 г. – 71,4%.</p> <p><sup>3)</sup> Первая оценка данных с учетом итогов Всероссийской сельскохозяйственной переписи 2016 года, будут опубликованы в официальных изданиях Росстата 2019 года.</p> <p><sup>4)</sup> В связи с отсутствием нормативно-правового акта, устанавливающего порядок государственного учета жилищного фонда в Российской Федерации, в том числе его государственного технического учета (включая техническую инвентаризацию), официальная статистическая информация за 2013-2017 гг. сформирована не по полному кругу единиц учета.</p> <p><sup>5)</sup> Начиная с 2015 г. по данным Минпросвещения России. Данные выгружены из федерального сегмента электронной очереди по состоянию на 31 декабря 2017 г.</p> <p><sup>6)</sup> С учетом переоценки (см. методологические пояснения к разделу).</p> <p><sup>7)</sup> По коммерческим организациям (без субъектов малого предпринимательства).</p> <p><sup>8)</sup> Данные за 2010 и 2015 гг. приведены по итогам сплошного наблюдения за деятельностью субъектов малого и среднего предпринимательства.</p> <p><sup>9)</sup> С 2015 г. данные приведены по агрегированному индексу производства по видам экономической деятельности «Добыча полезных ископаемых», «Обрабатывающие производства», «Обеспечение электрической энергией, газом и паром; кондиционирование воздуха», «Водоснабжение, водоотведение, организация сбора и утилизации отходов, деятельность по ликвидации загрязнений» (ОКВЭД2), до 2015 г. - по видам экономической деятельности «Добыча полезных ископаемых», «Обрабатывающие производства», «Производство и распределение электроэнергии, газа и воды» (ОКВЭД).</p> <p><sup>10)</sup> 2005 г. – в первоначально оприходованном весе.</p> <p><sup>11)</sup> С 2012 г. – включая протяженность улиц.</p>									



# РЕСПУБЛИКА СЕВЕРНАЯ ОСЕТИЯ - АЛАНИЯ



Площадь территории – 8,0 тыс. км<sup>2</sup>

Климат горной области Северного Кавказа  
Средняя температура января 2017 г.: -2,5°С  
Средняя температура июля 2017 г.: +23,8°С

Население (оценка на 1 января 2018 г.), тыс. человек:

все население – 701,8  
городское – 450,9  
сельское – 250,9

Национальная структура населения  
(по переписи на 14 октября 2010 г.), процентов к населению,  
указавшему национальную принадлежность:

осетины – 65,1	турки – 0,5
русские – 20,8	украинцы – 0,4
ингуши – 4,0	азербайджанцы – 0,4
армяне – 2,3	кабардинцы – 0,4
кумыки – 2,3	чеченцы – 0,3
грузины – 1,3	другие национальности – 2,2

Наиболее крупные города  
(число жителей – оценка на 1 января 2018 г.), тыс. человек:

**Владикавказ** – 306,3  
Моздок – 41,7  
Беслан – 37,0  
Алагир – 20,0  
Ардон – 19,4  
Дигора – 10,1

Плотность населения (на 1 января 2018 г.) – 87,9 человека на 1 км<sup>2</sup>

Муниципальные образования (на 1 января 2018 г.) – 111

в том числе:  
муниципальные районы – 8  
городские округа – 1  
городские поселения – 5  
сельские поселения – 97

## РАСПРЕДЕЛЕНИЕ ЧИСЛА МИГРАНТОВ ПО ОСНОВНЫМ ПОТОКАМ ПЕРЕДВИЖЕНИЯ в 2017 г.

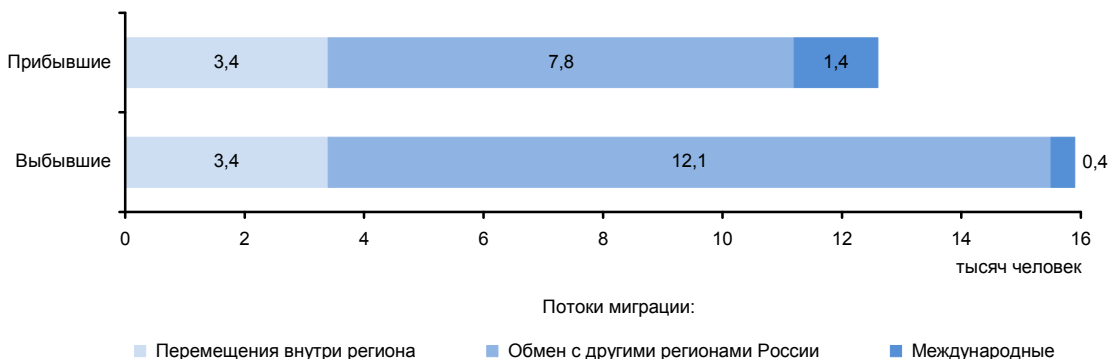

## ЭКОНОМИКА РЕСПУБЛИКИ в 2017 г.

В структуре валового регионального продукта в 2016 г. основными видами экономической деятельности являлись: оптовая и розничная торговля; ремонт автотранспортных средств, мотоциклов, бытовых изделий и предметов личного пользования – 17,3%; государственное управление и обеспечение военной безопасности; социальное страхование – 16,9%; сельское хозяйство, охота и лесное хозяйство – 14,4; транспорт и связь – 9,0; обрабатывающие производства – 8,3; строительство – 8,0%.

Индекс промышленного производства по сравнению с 2016 г. составил 102,4%, по видам деятельности «Добыча полезных ископаемых» – 88,7%, «Обрабатывающие производства» – 98,6%, «Обеспечение электрической энергией, газом и паром; кондиционирование воздуха» – 125,2%, «Водоснабжение; водоотведение, организация сбора и утилизации отходов, деятельность по ликвидации загрязнений» – 104,2%. В объеме отгруженных товаров собственного производства, выполненных работ и услуг собственными силами по добыче полезных ископаемых республика занимает 77 место в России (в федеральном округе – 6), по обрабатывающим производствам – 74 (5), по обеспечению электрической энергией, газом и паром; кондиционированию воздуха – 77 (6), по водоснабжению; водоотведению, организации сбора и утилизации отходов, деятельности по ликвидации загрязнений – 72 (3).

Сельское хозяйство имеет зерновую и мясомолочную специализацию. Также развиты овощеводство и садоводство.

Оборот розничной торговли составил 109,7 млрд. руб., или 100,9% (в сопоставимых ценах) к 2016 г. По уровню оборота розничной торговли на душу населения республика заняла 53 место в Российской Федерации (в 2016 г. – 52 место). В структуре оборота розничной торговли удельный вес пищевых продуктов, включая напитки, и табачных изделий составил 48,4%, непродовольственных товаров – 51,6% ( в 2016 г. – соответственно 49,1 и 50,9%).

Оборот общественного питания составил 4,7 млрд. руб., или 102,6% (в сопоставимых ценах) к 2016 г.

Сальдированный финансовый результат (прибыль минус убыток) деятельности организаций составил -362 млн. руб. <sup>1)</sup>

В объеме инвестиций в основной капитал 19,7% заняли собственные средства, 80,3% – привлеченные средства.

Объем финансовых вложений, поступивших в экономику республики, составил 1761 млн. руб.

Внешнеторговый оборот республики составил 97,9 млн. долл. США, в том числе экспорт – 64,2 млн. долл. США, или 108,8% к уровню 2016 г., импорт – соответственно 33,7 млн. долл. США и 74,6%.

<sup>1)</sup> Знак (-) означает убыток.

### УДЕЛЬНЫЙ ВЕС РЕСПУБЛИКИ В ОБЩЕРОССИЙСКИХ ОСНОВНЫХ ЭКОНОМИЧЕСКИХ ПОКАЗАТЕЛЯХ

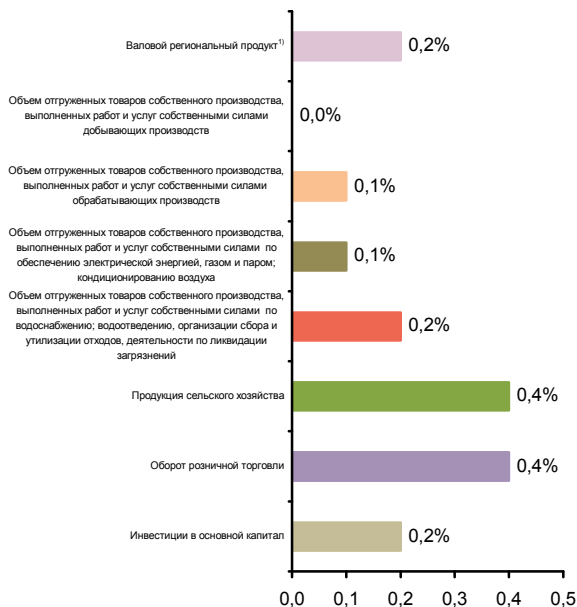

### СТРУКТУРА ВАЛОВОГО РЕГИОНАЛЬНОГО ПРОДУКТА ПО ВИДАМ ДЕЯТЕЛЬНОСТИ<sup>1)</sup> ( в текущих основных ценах)



<sup>1)</sup> 2016 г.



**СТРУКТУРА ОБЪЕМА ОТГРУЖЕННЫХ ТОВАРОВ  
СОБСТВЕННОГО ПРОИЗВОДСТВА, ВЫПОЛНЕННЫХ  
РАБОТ И УСЛУГ СОБСТВЕННЫМИ СИЛАМИ  
ОБРАБАТЫВАЮЩИХ ПРОИЗВОДСТВ  
ПО ВИДАМ ДЕЯТЕЛЬНОСТИ**

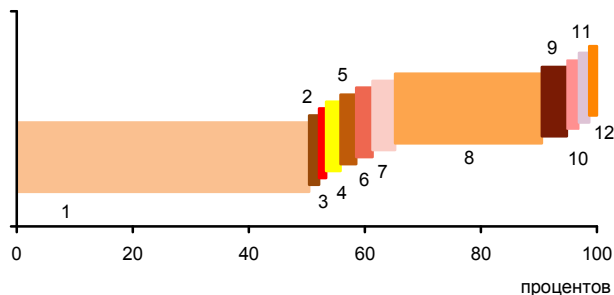

- 1 - Производство пищевых продуктов; производство напитков; производство табачных изделий (58,4%)
- 2 - Производство текстильных изделий; производство одежды; производство кожи и изделий из кожи (0,7%)
- 3 - Обработка древесины и производство изделий из дерева и пробки, кроме мебели, производство изделий из соломки и материалов для плетения (0,2%)
- 4 - Производство бумаги и бумажных изделий; деятельность полиграфическая и копирование носителей информации (1,5%)
- 5 - Производство кокса и нефтепродуктов; производство резиновых и пластмассовых изделий (1,7%)
- 6 - Производство химических веществ и химических продуктов; производство лекарственных средств и материалов, применяемых в медицинских целях (1,8%)
- 7 - Производство прочей неметаллической минеральной продукции (2,9%)
- 8 - Производство металлургическое; производство готовых металлических изделий, кроме машин и оборудования (27,3%)
- 9 - Производство компьютеров, электронных и оптических изделий; производство электрического оборудования (3,3%)
- 10 - Производство машин и оборудования, не включенных в другие группировки; производство автотранспортных средств, прицепов и полуприцепов; производство прочих транспортных средств и оборудования (1,1%)
- 11 - Производство мебели; производство прочих готовых изделий (0,8%)
- 12 - Ремонт и монтаж машин и оборудования (0,3%)

**УДЕЛЬНЫЙ ВЕС ПРОДУКЦИИ  
РАСТЕНИЕВОДСТВА И ЖИВОТНОВОДСТВА  
В ПРОДУКЦИИ СЕЛЬСКОГО ХОЗЯЙСТВА**

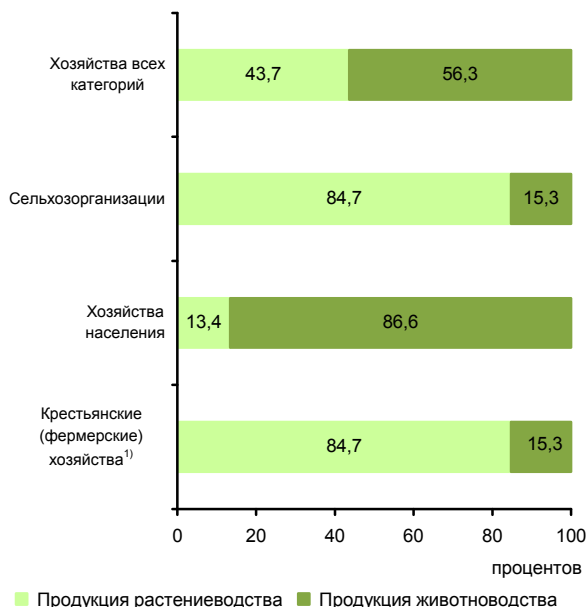

■ Продукция растениеводства ■ Продукция животноводства

<sup>1)</sup> Включая индивидуальных предпринимателей.

**СТРУКТУРА ВНЕШНЕЙ ТОРГОВЛИ**

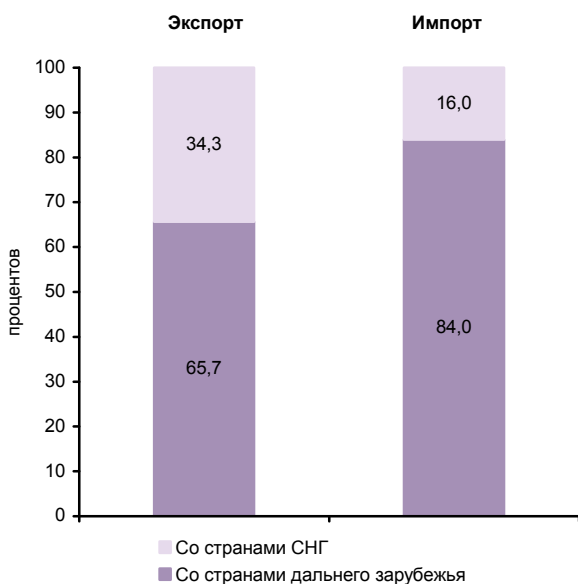

**СТРУКТУРА ДЕНЕЖНЫХ ДОХОДОВ НАСЕЛЕНИЯ  
(в процентах от общего объема денежных доходов)**

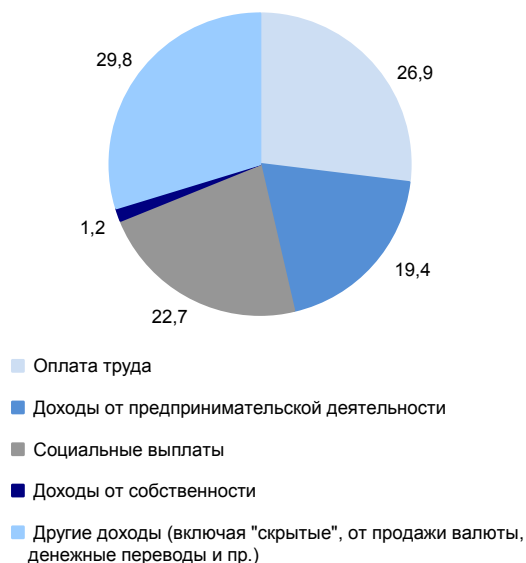



**ОСНОВНЫЕ СОЦИАЛЬНО-ЭКОНОМИЧЕСКИЕ ПОКАЗАТЕЛИ**

	2005	2010	2011	2012	2013	2014	2015	2016	2017
<b>НАСЕЛЕНИЕ</b>									
Численность населения (оценка на конец года), тыс. человек	706,9	712,5	709,0	706,1	704,0	705,2	703,7	703,3	701,8
в том числе:									
мужчины	330,1	330,8	328,7	326,9	325,5	326,5	325,5	325,4	324,8
женщины	376,8	381,7	380,3	379,2	378,5	378,7	378,2	377,9	377,0
Из общей численности – население в трудоспособном возрасте, тыс. человек	424,2	424,4	419,9	414,1	408,3	405,4	399,4	395,6	391,2
Число родившихся на 1000 человек населения	11,2	14,5	14,6	15,3	15,3	15,3	14,6	14,1	12,8
Число умерших на 1000 человек населения	12,2	10,9	10,9	10,6	10,5	10,7	10,7	10,4	10,3
Естественный прирост, убыль (-) на 1000 человек населения	-1,0	3,6	3,7	4,7	4,8	4,6	3,9	3,7	2,5
Ожидаемая продолжительность жизни при рождении, число лет:									
все население	69,60	72,65	72,59	73,41	73,94	73,82	74,20	75,05	75,51
мужчины	63,33	66,85	66,75	67,87	68,46	68,76	68,62	69,72	70,48
женщины	76,01	78,16	78,19	78,60	79,06	78,48	79,42	79,92	80,02
<b>ТРУД</b>									
Среднегодовая численность занятых <sup>1)</sup> , тыс. человек	295,8	299,3	299,2	298,5	298,9	296,8	294,7	287,2	289,7
Численность работников, занятых в государственных органах и органах местного самоуправления, тыс. человек	7,6	9,0	8,7	8,7	8,6	15,2	14,3	14,7	15,0
Численность безработных, тыс. человек	29,0	36,8	29,5	27,8	27,8	29,2	30,7	31,9	39,4
Уровень безработицы, процентов	8,8	9,7	8,3	7,9	8,1	8,6	9,3	9,9	11,8
Численность незанятых граждан, обратившихся за содействием в поиске подходящей работы в органы службы занятости населения (на конец года), тыс. человек	18,8	12,9	10,4	9,4	11,0	9,2	8,2	9,2	8,5
из них признаны безработными	18,7	12,8	10,1	9,3	11,0	9,0	8,1	9,1	8,4
<b>УРОВЕНЬ ЖИЗНИ НАСЕЛЕНИЯ И СОЦИАЛЬНАЯ СФЕРА</b>									
Среднедушевые денежные доходы (в месяц), руб.	4669	13193	13757	16165	17788	19820	22003	22357	22773
Реальные денежные доходы населения, в процентах к предыдущему году	101,9	123,7	95,4	111,4	103,0	104,4	96,4	94,9	98,4
Потребительские расходы в среднем на душу населения (в месяц), руб.	2862	8498	10459	11810	13014	14278	15548	16264	17039
Среднемесячная номинальная начисленная заработная плата работников организаций, руб.	4722	11818	13376	15897	18664	20311	21267	22806	24715
Средний размер назначенных пенсий <sup>2)</sup> , руб.	2339	6873	7461	8246	9003	9739	10772	11090	11868
Реальный размер назначенных пенсий <sup>2)</sup> , в процентах к предыдущему году	113,0	109,6	105,0	103,3	103,3	98,1	100,4	98,5	105,2
Численность пенсионеров, состоящих на учете в системе Пенсионного фонда Российской Федерации, тыс. человек	200	208	211	213	210	211	210	208	207
Удельный вес численности населения с денежными доходами ниже величины прожиточного минимума в общей численности населения субъекта, процентов	17,0	10,5	12,6	10,4	12,1	12,1	14,1	14,3	14,4
Потребление продуктов питания на душу населения в год, кг:									
мясо и мясопродукты, включая субпродукты II категории и жир-сырец	50	...	...	...	...	...	...	...	62 <sup>3)</sup>
молоко и молочные продукты	195	...	...	...	...	...	...	...	219 <sup>3)</sup>
хлебные продукты (хлеб и макаронные изделия в пересчете на муку, мука, крупа, бобовые)	105	101	104	103	103	103	104	105	105



**СЕВЕРО-КАВКАЗСКИЙ ФЕДЕРАЛЬНЫЙ ОКРУГ  
РЕСПУБЛИКА СЕВЕРНАЯ ОСЕТИЯ - АЛАНИЯ**

Продолжение

	2005	2010	2011	2012	2013	2014	2015	2016	2017
Общая площадь жилых помещений, приходящаяся в среднем на одного жителя (на конец года) <sup>1)</sup> – всего, м <sup>2</sup>	25,3	26,1	26,3	26,5	26,9	27,1	27,6	28,0	28,4
в городских поселениях	28,8	29,5	29,7	29,9	30,3	30,6	31,1	31,6	32,0
в сельской местности	19,0	20,0	20,3	20,5	20,7	20,8	21,4	21,5	21,9
Численность граждан, пользующихся социальной поддержкой по оплате жилого помещения и коммунальных услуг, тыс. человек	294,9	126,6	122,2	119,1	121,5	123,3	123,2	119,6	106,2
Среднемесячный размер социальной поддержки на одного пользователя, руб.	91	328	361	399	426	480	513	483	525
Число семей, получивших субсидии на оплату жилого помещения и коммунальных услуг, тыс.	40,9	4,2	3,2	3,4	2,8	2,8	2,7	2,7	3,3
Среднемесячный размер субсидий на одну семью, руб.	510	914	1446	1479	1706	1970	2060	2048	1881
Численность детей, стоящих на учете для определения в дошкольные образовательные организации <sup>5)</sup> :									
всего, человек	1706	9174	11034	12164	13547	13096	13120	14378	13569
на 1000 детей в возрасте 1-6 лет	38	183	214	231	250	242	235	246	230
Охват детей дошкольным образованием, в процентах от численности детей соответствующего возраста	48,7	51,9	53,1	54,7	54,3	55,6	59,1	60,1	58,5
Число организаций, осуществляющих образовательную деятельность по образовательным программам начального, основного и среднего общего образования (на начало учебного года)	219	193	192	188	188	187	188	190	190
Численность обучающихся по образовательным программам начального, основного и среднего общего образования, тыс. человек	91	81	80	80	80	81	81	82	84
Численность студентов, обучающихся по образовательным программам среднего профессионального образования, тыс. человек									
в том числе по программам подготовки:									
квалифицированных рабочих, служащих	5,7	4,6	4,2	3,9	3,5	3,5	3,5	3,4	3,3
специалистов среднего звена	10,0	7,8	7,8	8,2	7,5	9,1	10,0	10,8	11,2
Численность студентов, обучающихся по программам бакалавриата, специалитета, магистратуры, тыс. человек	35,0	33,9	31,6	32,0	30,2	29,7	26,1	24,8	22,9
Численность врачей, человек:									
всего, тыс.	4,7	5,0	5,3	5,0	5,1	5,0	4,5	4,7	4,9
на 10 000 человек населения	66,1	70,8	74,5	71,0	71,7	70,3	64,5	66,6	69,2
Численность среднего медицинского персонала, человек:									
всего, тыс.	7,1	7,4	7,7	7,8	7,9	7,7	7,8	8,0	7,8
на 10 000 человек населения	100,4	103,8	108,9	109,9	111,5	108,5	111,1	114,1	111,7
Число больничных организаций	31	31	33	35	34	34	32	31	31
Число больничных коек:									
всего, тыс.	7,2	7,1	7,4	7,5	6,6	6,2	6,2	6,3	6,3
на 10 000 человек населения	102	100	105	107	93	88	89	90	90
Число амбулаторно-поликлинических организаций	110	99	99	103	101	115	107	109	118
Мощность амбулаторно-поликлинических организаций, посещений в смену:									
всего, тыс.	18,4	15,5	16,8	17,0	17,0	17,1	18,6	18,5	18,8
на 10 000 человек населения	260	218	236	241	242	242	265	263	268
Число зарегистрированных преступлений:									
всего, тыс.	6,8	7,0	6,6	6,3	6,0	6,0	6,7	7,0	7,1
на 100 000 человек населения	968	987	931	886	857	848	955	1000	1017
<b>ВАЛОВОЙ РЕГИОНАЛЬНЫЙ ПРОДУКТ</b>									
Валовой региональный продукт:									
всего, млн. руб.	31182	75327	85877	97449	118638	125960	126051	125498	...
на душу населения, руб.	44127	105782	120824	137722	168268	178763	178921	178390	...
Индекс физического объема валового регионального продукта, в процентах к предыдущему году	105,5	106,2	102,9	101,6	103,6	101,5	97,4	95,6	...



	2005	2010	2011	2012	2013	2014	2015	2016	2017
<b>ИНВЕСТИЦИИ</b>									
Инвестиции в основной капитал (в фактически действовавших ценах), млн. руб.	5959	16204	19927	21851	28808	31001	25457	25533	26807
Индекс физического объема инвестиций в основной капитал, в процентах к предыдущему году	137,4	108,2	113,3	103,9	127,6	102,1	73,8	94,6	99,6
Удельный вес инвестиций в основной капитал, финансируемых за счет бюджетных средств, в общем объеме инвестиций, процентов	56,0	39,2	58,2	61,2	74,2	76,0	70,2	74,0	44,9
в том числе за счет федерального бюджета	47,7	30,9	50,6	54,7	67,2	69,9	64,2	69,0	38,3
<b>ОСНОВНЫЕ ФОНДЫ</b>									
Наличие основных фондов <sup>6)</sup> (на конец года; по полной учетной стоимости), млн. руб.	96529	171315	182119	187258	197435	204596	232170	247890	271077
Ввод в действие основных фондов, млн. руб.	2961	13215	13821	8801	13392	8353	33402	16972	9421
Степень износа основных фондов <sup>7)</sup> (на конец года), процентов	46,1	40,0	40,6	42,4	47,3	47,6	51,3	52,6	54,9
Удельный вес полностью изношенных основных фондов <sup>7)</sup> (на конец года; по полной учетной стоимости; в процентах от общего объема основных фондов)	13,6	11,4	13,3	12,8	13,4	15,0	15,0	17,2	18,3
<b>ПРЕДПРИЯТИЯ И ОРГАНИЗАЦИИ</b>									
Число предприятий и организаций (на конец года; по данным государственной регистрации)	14898	11401	11541	11481	11638	11696	11112	10476	9580
Число малых предприятий <sup>8)</sup> (на конец года)		3954	4955	6180	6471	5817	4749	5308	3966
<b>ПРОМЫШЛЕННОЕ ПРОИЗВОДСТВО</b>									
Объем отгруженных товаров собственного производства, выполненных работ и услуг собственными силами по видам деятельности, млн. руб.:									
добыча полезных ископаемых								581	661
обрабатывающие производства								17281	27588
обеспечение электрической энергией, газом и паром; кондиционирование воздуха								5849	6697
водоснабжение; водоотведение, организация сбора и утилизации отходов, деятельность по ликвидации загрязнений								1452	1542
Индекс промышленного производства <sup>9)</sup> , в процентах к предыдущему году	110,5	99,0	109,7	102,6	107,9	97,7	94,7	92,1	102,4
Индекс производства по видам деятельности, в процентах к предыдущему году:									
добыча полезных ископаемых							108,4	105,3	88,7
обрабатывающие производства							93,3	86,8	98,6
обеспечение электрической энергией, газом и паром; кондиционирование воздуха							101,0	94,0	125,2
водоснабжение; водоотведение, организация сбора и утилизации отходов, деятельность по ликвидации загрязнений							91,6	133,4	104,2
<b>СЕЛЬСКОЕ ХОЗЯЙСТВО</b>									
Продукция сельского хозяйства в хозяйствах всех категорий (в фактически действовавших ценах), млн. руб.	7639	...	...	...	...	...	...	21839 <sup>3)</sup>	21927 <sup>3)</sup>
Индекс производства продукции сельского хозяйства в хозяйствах всех категорий, в процентах к предыдущему году	94,3	...	...	...	...	...	...	90,6 <sup>3)</sup>	96,8 <sup>3)</sup>



**СЕВЕРО-КАВКАЗСКИЙ ФЕДЕРАЛЬНЫЙ ОКРУГ  
РЕСПУБЛИКА СЕВЕРНАЯ ОСЕТИЯ - АЛАНИЯ**

Продолжение

	2005	2010	2011	2012	2013	2014	2015	2016	2017
Посевная площадь всех сельскохозяйственных культур в хозяйствах всех категорий, тыс. га	150,6	159,7	171,5	166,6	168,4	166,4	175,3	169,9	169,5
Структура посевных площадей сельскохозяйственных культур в хозяйствах всех категорий, в процентах от всей посевной площади:									
зерновые и зернобобовые культуры	56,8	67,3	70,1	72,9	77,2	76,2	75,7	75,3	78,5
технические культуры	6,9	9,2	10,2	9,8	9,3	12,4	12,5	15,1	13,7
картофель и овощебахчевые культуры	6,3	6,9	6,6	6,5	5,1	4,9	5,2	4,7	3,5
кормовые культуры	30,1	16,5	13,1	10,8	8,4	6,5	6,6	4,9	4,3
Поголовье скота в хозяйствах всех категорий (на конец года), тыс. голов:									
крупный рогатый скот	104,6	125,7	124,6	120,2	116,3	116,0	98,6	89,3	83,4
в том числе коровы	48,4	59,6	59,5	56,3	52,1	53,1	42,1	34,2	34,1
свины	118,7	45,1	39,2	38,6	30,7	33,1	33,4	38,8	25,2
овцы и козы	58,7	86,3	85,8	85,1	81,2	81,4	71,4	57,3	58,9
Производство в хозяйствах всех категорий, тыс. т:									
зерно (в весе после доработки)	216,1	399,7	497,5	522,0	654,7	648,8	558,0	616,8	636,2
семена подсолнечника (в весе после доработки) <sup>10)</sup>	3,7	1,2	1,0	2,2	2,3	3,2	1,8	3,6	2,9
картофель	84,1	119,4	130,5	137,8	98,0	87,4	94,9	80,2	62,7
овощи	27,7	35,3	32,0	37,8	33,2	31,9	35,3	24,3	19,3
скот и птица на убой (в убойном весе)	29,2	35,4	38,2	41,4	42,3	39,3	42,9	33,2	20,9
молоко	144,0	181,8	188,0	194,6	184,1	180,3	146,7	133,7	144,5
яйца, млн. шт.	127,6	135,2	141,1	138,7	146,9	147,7	138,8	97,2	70,5
<b>СТРОИТЕЛЬСТВО</b>									
Число действующих строительных организаций	273	731	809	427	422	420	564	462	512
Объем работ, выполненных по виду деятельности «Строительство» (в фактически действовавших ценах), млн. руб.	3816,2	12943,9	14654,0	12091,6	12853,3	20941,7	22445,0	23990,2	10570,5
Индекс физического объема работ, выполненных по виду деятельности «Строительство», в процентах к предыдущему году	131,7	100,4	101,2	76,7	102,6	153,8	101,7	102,1	41,3
Ввод в действие жилых домов, тыс. м <sup>2</sup> общей площади жилых помещений	119	198	200	206	210	171	174	178	192
Удельный вес жилых домов, построенных населением за счет собственных и привлеченных средств, в общем вводе жилья, процентов	59,7	39,0	33,2	22,5	18,1	21,6	22,1	18,7	23,0
Ввод в действие мощностей:									
дошкольных образовательных организаций, мест	-	-	-	30	340	400	-	120	300
общеобразовательных организаций, учебных мест	1200	-	-	-	500	-	320	700	360
больничных организаций, коек	-	300	-	39	-	-	-	-	100
амбулаторно-поликлинических организаций, посещений в смену	-	1105	-	-	-	600	10	-	-
<b>ТОРГОВЛЯ И УСЛУГИ НАСЕЛЕНИЮ</b>									
Оборот розничной торговли (в фактически действовавших ценах):									
всего, млн. руб.	17105	54372	67363	76490	84220	92898	101911	105349	109722
на душу населения, руб.	24206	76353	94777	108101	119453	131840	144655	149749	156186
Индекс физического объема оборота розничной торговли, в процентах к предыдущему году	119,1	114,7	113,5	108,1	103,6	102,7	94,3	96,4	100,9
Оборот общественного питания (в фактически действовавших ценах), млн. руб.	298	1497	2131	2618	3001	3327	3360	4477	4667
Индекс физического объема оборота общественного питания, в процентах к предыдущему году	115,6	137,7	119,1	114,6	105,6	105,0	92,9	127,7	102,6
Объем платных услуг населению (в фактически действовавших ценах), млн. руб.	6869	16359	19129	20459	21887	23268	24970	25976	27255
Индекс физического объема платных услуг населению, в процентах к предыдущему году	107,1	103,6	108,7	100,1	101,6	101,7	100,3	96,5	101,2



	2005	2010	2011	2012	2013	2014	2015	2016	2017
<b>ТРАНСПОРТ</b>									
Эксплуатационная длина железнодорожных путей общего пользования (на конец года), км	144	144	144	144	144	144	144	144	144
Протяженность автомобильных дорог общего пользования с твердым покрытием (на конец года) <sup>1)</sup> , км	2288	3876	3495	5305	5568	5577	5531	5535	5562
Грузооборот автомобильного транспорта, млн. т·км	147	181	161	170	127	137	131	113	98
Пассажирооборот автобусного транспорта общего пользования, млн. пассажиро-километров	962	699	706	637	601	605	573	564	556
<b>ИНФОРМАЦИОННЫЕ И КОММУНИКАЦИОННЫЕ ТЕХНОЛОГИИ</b>									
Удельный вес домашних хозяйств, имевших широкополосный доступ к сети Интернет, в общем числе домашних хозяйств, процентов						62,7	56,3	68,3	80,5
Удельный вес населения, использовавшего сеть Интернет, в общей численности населения, процентов						68,0	69,3	72,6	82,0
Удельный вес организаций, использовавших широкополосный доступ к сети Интернет, в общем числе обследованных организаций, процентов		58,4	60,3	77,4	79,3	83,1	79,4	85,0	75,0
Число подключенных абонентских устройств мобильной связи на 1000 человек населения (на конец года), шт.	529,0	1173,7	1285,5	1357,0	1486,1	1414,4	1480,8	1462,3	1499,1
Число активных абонентов широкополосного доступа к сети Интернет на 100 человек населения (на конец года):									
фиксированного			5,7	6,9	7,7	7,8	8,7	8,0	12,7
мобильного			49,0	53,6	55,9	65,7	68,2	69,7	72,4
<b>ФИНАНСЫ</b>									
Доходы консолидированного бюджета субъекта, млн. руб.	9832	17787	19861	22601	24351	25276	24852	26276	27734
из них доходы муниципальных образований	4422	7611	7969	8659	9169	9445	9794	10309	10976
Расходы консолидированного бюджета субъекта, млн. руб.	10238	19790	21229	21905	26322	27052	25698	26181	28119
из них расходы муниципальных образований	4381	8020	8168	8902	9419	9669	10051	10173	11130
Поступление налогов, сборов и иных обязательных платежей в бюджетную систему Российской Федерации, млн. руб.	3963	6157	6064	8322	10361	10673	11076	14996	17629
Задолженность по налогам и сборам в бюджетную систему Российской Федерации, млн. руб.	983	4614	4540	6278	7249	7588	5306	6580	6364
<b>ЦЕНЫ</b>									
Индекс потребительских цен (декабрь к декабрю предыдущего года), процентов	111,4	110,7	105,6	106,4	106,1	110,2	113,6	104,8	102,3
Стоимость фиксированного набора потребительских товаров и услуг (на конец года):									
руб.	3791,9	7437,3	7888,1	8581,8	9338,5	10919,7	12290,3	12764,7	13074,1
в процентах к среднероссийской стоимости	81	85	86	87	87	91	92	90	88

<sup>1)</sup> Начиная с 2015 г. данные рассчитаны в соответствии с актуализированной методикой расчета баланса трудовых ресурсов и оценки затрат труда.

<sup>2)</sup> Данные за 2016-2017 гг. приведены не включая единовременную денежную выплату в размере 5 тысяч рублей, назначенную в соответствии с Федеральным законом от 22 ноября 2016 г. № 385-ФЗ. Средний размер назначенных пенсий, включая единовременную денежную выплату, составил по состоянию на 1 января 2017 г. – 16090 рублей, реальный размер назначенных пенсий по состоянию на 1 января 2017 г. – 142,9%, по состоянию на 1 января 2018 г. – 72,5%.

<sup>3)</sup> Первая оценка данных с учетом итогов Всероссийской сельскохозяйственной переписи 2016 года. Окончательные данные, пересчитанные с учетом итогов Всероссийской сельскохозяйственной переписи 2016 года, будут опубликованы в официальных изданиях Росстата 2019 года.

<sup>4)</sup> В связи с отсутствием нормативно-правового акта, устанавливающего порядок государственного учета жилищного фонда в Российской Федерации, в том числе его государственного технического учета (включая техническую инвентаризацию), официальная статистическая информация за 2013-2017 гг. сформирована не по полному кругу единиц учета.

<sup>5)</sup> Начиная с 2015 г. по данным Минпросвещения России. Данные выгружены из федерального сегмента электронной очереди по состоянию на 31 декабря 2017 г.

<sup>6)</sup> С учетом переоценки (см. методологические пояснения к разделу).

<sup>7)</sup> По коммерческим организациям (без субъектов малого предпринимательства).

<sup>8)</sup> Данные за 2010 и 2015 гг. приведены по итогам сплошного наблюдения за деятельностью субъектов малого и среднего предпринимательства.

<sup>9)</sup> С 2015 г. данные приведены по агрегированному индексу производства по видам экономической деятельности «Добыча полезных ископаемых», «Обрабатывающие производства», «Обеспечение электрической энергией, газом и паром; кондиционирование воздуха», «Водоснабжение; водоотведение, организация сбора и утилизации отходов, деятельность по ликвидации загрязнений» (ОКВЭД2), до 2015 г. – по видам экономической деятельности «Добыча полезных ископаемых», «Обрабатывающие производства», «Производство и распределение электроэнергии, газа и воды» (ОКВЭД).

<sup>10)</sup> 2005 г. – в первоначально оприходованном весе.

<sup>11)</sup> С 2012 г. – включая протяженность улиц.



# ЧЕЧЕНСКАЯ РЕСПУБЛИКА



Площадь территории – 15,6 тыс. км<sup>2</sup>

Климат горной области Северного Кавказа  
Средняя температура января 2017 г.: -1,9°C  
Средняя температура июля 2017 г.: +24,1°C

Население (оценка на 1 января 2018 г.), тыс. человек:  
все население – 1437,0  
городское – 501,2  
сельское – 935,8

Национальная структура населения  
(по переписи на 14 октября 2010 г.), процентов к населению,  
указавшему национальную принадлежность:

чеченцы – 95,3  
русские – 1,9  
кумыки – 1,0  
аварцы – 0,4  
другие национальности – 1,4

Плотность населения (на 1 января 2018 г.) – 91,8 человека на 1 км<sup>2</sup>

Муниципальные образования (1 января 2018 г.) – 238

в том числе:  
муниципальные районы – 15  
городский округа – 2  
городские поселения – 3  
сельские поселения – 218

Наиболее крупные города  
(число жителей – оценка на 1 января 2018 г.), тыс. человек:

**Грозный** – 297,1  
Урус-Мартан – 60,0  
Шали – 53,8  
Гудермес – 52,9  
Аргун – 37,4

## РАСПРЕДЕЛЕНИЕ ЧИСЛА МИГРАНТОВ ПО ОСНОВНЫМ ПОТОКАМ ПЕРЕДВИЖЕНИЯ в 2017 г.

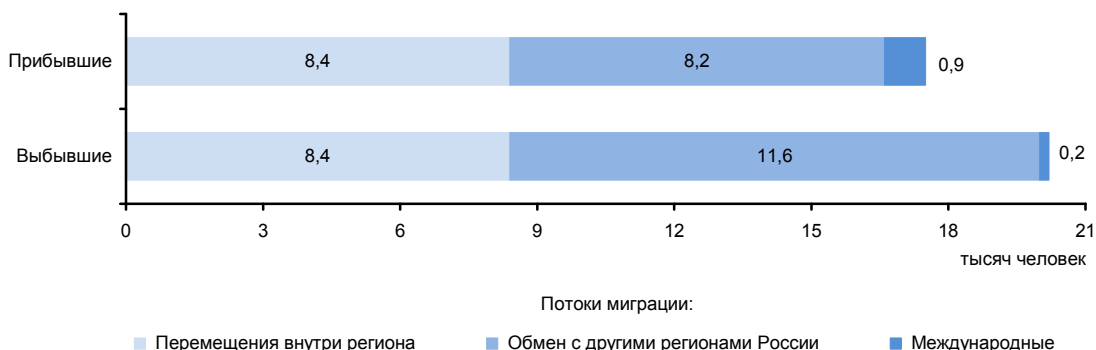

## ЭКОНОМИКА РЕСПУБЛИКИ в 2017 г.

В структуре валового регионального продукта в 2016 г. основными видами экономической деятельности являлись: оптовая и розничная торговля; ремонт автотранспортных средств, мотоциклов, бытовых изделий и предметов личного пользования – 17,2%; государственное управление и обеспечение военной безопасности; социальное страхование – 16,5; строительство – 15,9; образование – 11,5; сельское хозяйство, охота и лесное хозяйство – 9,0; здравоохранение и предоставление социальных услуг – 7,7%.

Индекс промышленного производства по сравнению с 2016 г. составил 100,2%, по видам деятельности «Добыча полезных ископаемых» – 87,1%, «Обрабатывающие производства» – 101,4%, «Обеспечение электрической энергией, газом и паром; кондиционирование воздуха» – 99,8%, «Водоснабжение; водоотведение, организация сбора и утилизации отходов, деятельность по ликвидации загрязнений» – 93,3%. В объеме отгруженных товаров собственного производства, выполненных работ и услуг собственными силами по добыче полезных ископаемых республика занимает 53 место в России (в федеральном округе – 2), по обрабатывающим производствам – 78 (6), по обеспечению электрической энергией, газом и паром; кондиционированию воздуха – 69 (3), по водоснабжению; водоотведению, организации сбора и утилизации отходов, деятельности по ликвидации загрязнений – 75 (4).

Сельское хозяйство специализируется на производстве винограда и овощей, возделывают зерновые культуры. Развиты тонкорунное овцеводство, птицеводство, разводят крупный рогатый скот.

Оборот розничной торговли составил 158,4 млрд. руб., или 100,0% (в сопоставимых ценах) к 2016 г. По уровню оборота розничной торговли на душу населения республика заняла 80 место в Российской Федерации (в 2016 г. – 79 место). В структуре оборота розничной торговли удельный вес пищевых продуктов, включая напитки, и табачных изделий составил 51,4%, непродовольственных товаров – 48,6% (в 2016 г. – соответственно 51,4 и 48,6%).

Оборот общественного питания составил 11,8 млрд. руб. или 107,1% (в сопоставимых ценах) к 2016 г.

Сальдированный финансовый результат (прибыль минус убыток) деятельности организаций составил -11375 млн. руб.<sup>1)</sup>

В объеме инвестиций в основной капитал 40,5% заняли собственные средства, 59,5% – привлеченные средства.

Объем финансовых вложений, поступивших в экономику республики, составил 613 млн.руб.

Сальдо прямых иностранных инвестиций, по данным Банка России, составило 10 млн. долл. США.

Внешнеторговый оборот республики составил 46,1 млн. долл. США, в том числе экспорт – 1,9 млн. долл. США, или 189,0% к уровню 2016 г., импорт – соответственно 44,2 млн. долл. США, или 118,7%.

<sup>1)</sup> Знак (-) означает убыток.

### УДЕЛЬНЫЙ ВЕС РЕСПУБЛИКИ В ОБЩЕРОССИЙСКИХ ОСНОВНЫХ ЭКОНОМИЧЕСКИХ ПОКАЗАТЕЛЯХ

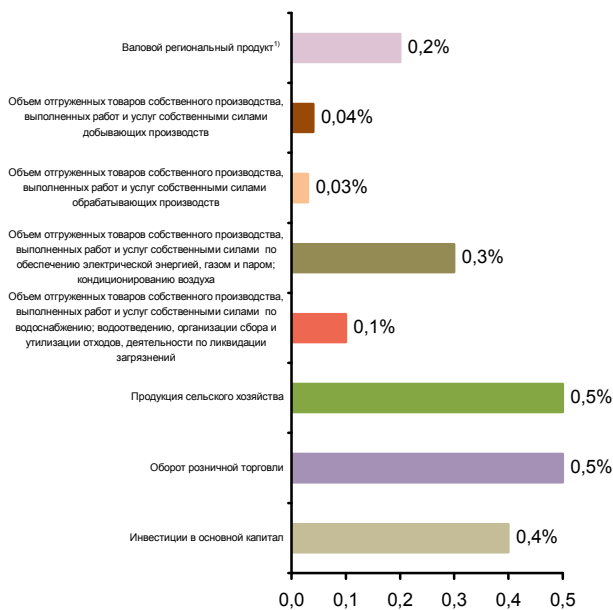

### СТРУКТУРА ВАЛОВОГО РЕГИОНАЛЬНОГО ПРОДУКТА ПО ВИДАМ ДЕЯТЕЛЬНОСТИ<sup>1)</sup> (в текущих основных ценах)



<sup>1)</sup> 2016 г.



**СТРУКТУРА ОБЪЕМА ОТГРУЖЕННЫХ ТОВАРОВ СОБСТВЕННОГО ПРОИЗВОДСТВА, ВЫПОЛНЕННЫХ РАБОТ И УСЛУГ СОБСТВЕННЫМИ СИЛАМИ ОБРАБАТЫВАЮЩИХ ПРОИЗВОДСТВ ПО ВИДАМ ДЕЯТЕЛЬНОСТИ**

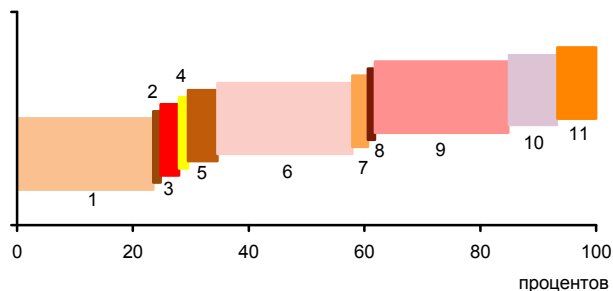

- 1 - Производство пищевых продуктов; производство напитков; производство табачных изделий (25,5%)
- 2 - Производство текстильных изделий; производство одежды; производство кожи и изделий из кожи (0,3%)
- 3 - Обработка древесины и производство изделий из дерева и пробки, кроме мебели, производство изделий из соломки и материалов для плетения (2,2%)
- 4 - Производство бумаги и бумажных изделий; деятельность полиграфическая и копирование носителей информации (0,5%)
- 5 - Производство кокса и нефтепродуктов; производство резиновых и пластмассовых изделий (5,1%)
- 6 - Производство прочей неметаллической минеральной продукции (25,3%)
- 7 - Производство металлургическое; производство готовых металлических изделий, кроме машин и оборудования (1,7%)
- 8 - Производство компьютеров, электронных и оптических изделий; производство электрического оборудования (0,2%)
- 9 - Производство машин и оборудования, не включенных в другие группировки; производство автотранспортных средств, прицепов и полуприцепов; производство прочих транспортных средств и оборудования (24,0%)
- 10 - Производство мебели; производство прочих готовых изделий (8,5%)
- 11 - Ремонт и монтаж машин и оборудования (6,7%)

**УДЕЛЬНЫЙ ВЕС ПРОДУКЦИИ РАСТЕНИЕВОДСТВА И ЖИВОТНОВОДСТВА В ПРОДУКЦИИ СЕЛЬСКОГО ХОЗЯЙСТВА**

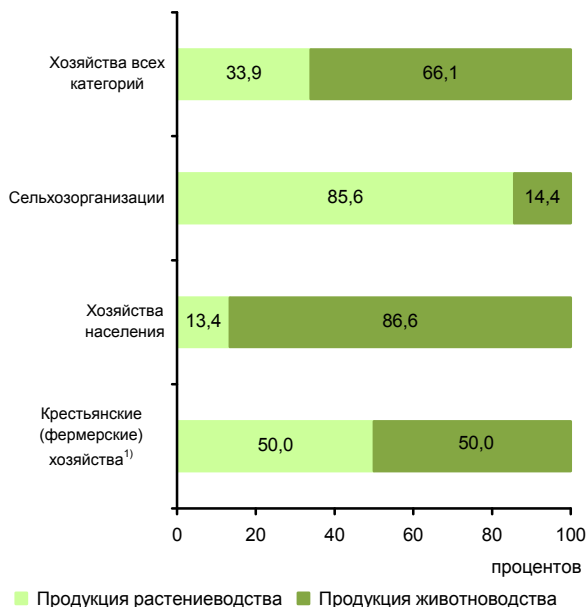

■ Продукция растениеводства ■ Продукция животноводства

<sup>1)</sup> Включая индивидуальных предпринимателей.

**СТРУКТУРА ВНЕШНЕЙ ТОРГОВЛИ**

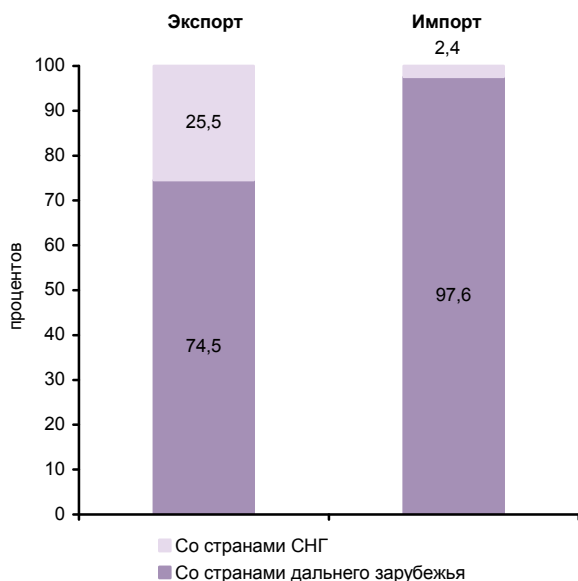

**СТРУКТУРА ДЕНЕЖНЫХ ДОХОДОВ НАСЕЛЕНИЯ (в процентах от общего объема денежных доходов населения)**

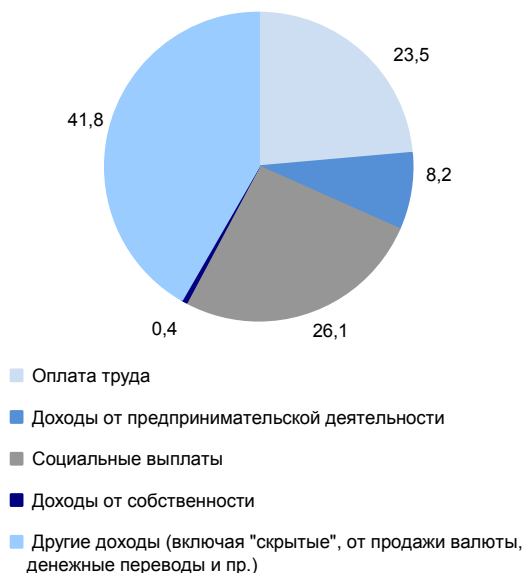



**ОСНОВНЫЕ СОЦИАЛЬНО-ЭКОНОМИЧЕСКИЕ ПОКАЗАТЕЛИ**

	2005	2010	2011	2012	2013	2014	2015	2016	2017
<b>НАСЕЛЕНИЕ</b>									
Численность населения (оценка на конец года), тыс. человек	1152,3	1275,1	1302,2	1324,8	1346,4	1370,3	1394,2	1414,9	1437,0
в том числе:									
мужчины	561,3	625,7	639,6	650,9	661,6	673,8	686,4	696,8	707,9
женщины	591,0	649,4	662,6	673,9	684,8	696,5	707,8	718,1	729,1
Из общей численности – население в трудоспособном возрасте, тыс. человек	671,8	736,9	745,4	751,7	758,4	768,9	779,1	789,2	796,6
Число родившихся на 1000 человек населения	25,1	29,9	29,0	26,2	24,7	24,3	23,1	21,3	22,0
Число умерших на 1000 человек населения	5,1	5,6	5,3	5,5	4,9	5,1	4,9	4,7	4,6
Естественный прирост, убыль (-) на 1000 человек населения	20,0	24,3	23,7	20,7	19,8	19,2	18,2	16,6	17,4
Ожидаемая продолжительность жизни при рождении, число лет:									
все население	72,07	71,55	72,13	71,88	73,20	73,06	73,45	74,20	74,84
мужчины	67,52	68,31	68,61	68,98	70,23	70,01	70,35	71,43	71,98
женщины	76,55	74,70	75,57	74,64	76,01	75,99	76,44	76,78	77,48
<b>ТРУД</b>									
Среднегодовая численность занятых <sup>1)</sup> , тыс. человек	...	281,0	312,9	327,8	342,4	365,8	488,7	490,0	513,5
Численность работников, занятых в государственных органах и органах местного самоуправления, тыс. человек	...	13,0	12,8	13,3	13,2	17,0	23,5	23,5	23,6
Численность безработных, тыс. человек	...	238,3	205,3	177,9	174,7	135,9	105,8	98,1	87,1
Уровень безработицы, процентов	...	43,3	37,3	29,8	26,9	21,5	17,1	15,8	14,0
Численность незанятых граждан, обратившихся за содействием в поиске подходящей работы в органы службы занятости населения (на конец года), тыс. человек	341,4	232,2	177,5	166,3	129,0	99,6	75,0	57,4	56,2
из них признаны безработными	332,7	232,2	177,5	166,3	129,0	99,5	74,8	57,4	56,2
<b>УРОВЕНЬ ЖИЗНИ НАСЕЛЕНИЯ И СОЦИАЛЬНАЯ СФЕРА</b>									
Среднедушевые денежные доходы (в месяц), руб.	...	11982	14026	15274	17188	19788	22917	22821	22202
Реальные денежные доходы населения, в процентах к предыдущему году	...	...	107,8	105,2	107,4	110,5	99,9	94,0	95,3
Потребительские расходы в среднем на душу населения (в месяц), руб.	...	4581	5893	7002	8775	10426	12261	12588	13187
Среднемесячная номинальная начисленная заработная плата работников организаций, руб.	6716	13919	14431	17385	20865	21452	22304	22926	23249
Средний размер назначенных пенсий <sup>2)</sup> , руб.	1978	6046	6783	7558	8509	9402	10411	10813	11631
Реальный размер назначенных пенсий <sup>2)</sup> , в процентах к предыдущему году	118,1	104,9	106,6	103,2	107,2	99,4	98,8	99,1	105,7
Численность пенсионеров, состоящих на учете в системе Пенсионного фонда Российской Федерации, тыс. человек	237	321	346	351	366	379	403	411	410
Удельный вес численности населения с денежными доходами ниже величины прожиточного минимума в общей численности населения субъекта, процентов	...	...	...	21,7	19,7	14,2	15,9	17,3	20,7
Потребление продуктов питания на душу населения в год, кг:									
мясо и мясопродукты, включая субпродукты II категории и жир-сырец	...	...	...	...	...	...	...	...	63 <sup>3)</sup>
молоко и молочные продукты	...	...	...	...	...	...	...	...	228 <sup>3)</sup>
хлебные продукты (хлеб и макаронные изделия в пересчете на муку, мука, крупа, бобовые)	...	126	124	124	126	128	129	129	129



**СЕВЕРО-КАВКАЗСКИЙ ФЕДЕРАЛЬНЫЙ ОКРУГ  
ЧЕЧЕНСКАЯ РЕСПУБЛИКА**

Продолжение

	2005	2010	2011	2012	2013	2014	2015	2016	2017
Общая площадь жилых помещений, приходящаяся в среднем на одного жителя (на конец года) – всего, м <sup>2</sup>	...	12,0	13,8	16,1	18,1	18,0	17,5	17,6	18,1
в городских поселениях	...	27,5	32,3	38,1	22,0	22,1	22,1	22,7	23,0
в сельской местности	...	3,7	3,9	4,4	16,0	15,8	15,0	14,9	15,5
Численность граждан, пользующихся социальной поддержкой по оплате жилого помещения и коммунальных услуг, тыс. человек	...	406,2	482,8	528,6	555,4	561,3	232,4	223,4	229,7
Среднемесячный размер социальной поддержки на одного пользователя, руб.	...	206	252	290	344	355	904	970	1066
Число семей, получивших субсидии на оплату жилого помещения и коммунальных услуг, тыс.	...	20,2	19,6	27,3	14,8	17,2	6,9	12,0	4,7
Среднемесячный размер субсидий на одну семью, руб.	...	945	752	1219	873	1054	1071	854	1061
Численность детей, стоящих на учете для определения в дошкольные образовательные организации <sup>4)</sup> :									
всего, человек	...	14780	23920	38644	24914	19899	15440	15987	12930
на 1000 детей в возрасте 1-6 лет	...	86	136	213	133	107	85	88	71
Охват детей дошкольным образованием, в процентах от численности детей соответствующего возраста	...	12,0	13,5	15,8	18,8	29,2	33,4	37,9	41,1
Число организаций, осуществляющих образовательную деятельность по образовательным программам начального, основного и среднего общего образования (на начало учебного года)	460	449	453	473	479	480	492	521	527
Численность обучающихся по образовательным программам начального, основного и среднего общего образования, тыс. человек	215	213	219	227	233	244	252	262	272
Численность студентов, обучающихся по образовательным программам среднего профессионального образования, тыс. человек									
в том числе по программам подготовки:									
квалифицированных рабочих, служащих	8,3	8,6	8,6	7,7	6,8	6,1	6,3	6,4	6,7
специалистов среднего звена	9,8	13,1	12,8	15,3	17,7	19,4	23,1	26,7	30,2
Численность студентов, обучающихся по программам бакалавриата, специалитета, магистратуры, тыс. человек	25,4	33,4	33,2	33,1	31,9	35,1	33,1	33,3	34,5
Численность врачей, человек:									
всего, тыс.	...	3,6	3,5	3,5	3,6	3,6	3,8	4,0	4,0
на 10 000 человек населения	...	28,3	26,8	26,3	27,0	26,5	27,0	28,1	28,0
Численность среднего медицинского персонала, человек:									
всего, тыс.	...	9,4	9,8	9,8	9,9	9,7	9,8	10,0	10,8
на 10 000 человек населения	...	73,3	75,0	73,9	73,2	71,1	70,6	70,9	75,2
Число больничных организаций	...	71	69	72	49	44	43	43	41
Число больничных коек:									
всего, тыс.	...	10,5	9,6	10,0	10,0	8,7	8,6	8,6	8,2
на 10 000 человек населения	...	83	74	76	74	63	62	61	57
Число амбулаторно-поликлинических организаций	...	134	142	142	68	48	54	60	54
Мощность амбулаторно-поликлинических организаций, посещений в смену:									
всего, тыс.	...	24,4	26,1	28,8	24,8	25,3	25,6	25,5	25,4
на 10 000 человек населения	...	191	200	217	184	185	184	180	177
Число зарегистрированных преступлений:									
всего, тыс.	6,8	4,6	4,3	3,9	3,6	3,5	3,4	3,7	4,0
на 100 000 человек населения	595	363	330	298	272	258	248	265	277
<b>ВАЛОВОЙ РЕГИОНАЛЬНЫЙ ПРОДУКТ</b>									
Валовой региональный продукт:									
всего, млн. руб.	22899	70695	86623	102289	122403	148942	154402	166711	...
на душу населения, руб.	20038	55996	67221	77877	91646	109649	111705	118696	...
Индекс физического объема валового регионального продукта, в процентах к предыдущему году	...	96,2	106,8	107,1	100,2	108,5	102,9	104,4	...



	2005	2010	2011	2012	2013	2014	2015	2016	2017
<b>ИНВЕСТИЦИИ</b>									
Инвестиции в основной капитал (в фактически действовавших ценах), млн. руб.	13184	50369	51632	54400	44623	57448	58844	60543	65403
Индекс физического объема инвестиций в основной капитал, в процентах к предыдущему году	169,1	112,5	93,0	97,6	99,6	127,2	97,3	100,0	105,3
Удельный вес инвестиций в основной капитал, финансируемых за счет бюджетных средств, в общем объеме инвестиций, процентов	90,5	74,7	70,1	75,1	52,2	42,6	40,9	25,2	24,5
в том числе за счет федерального бюджета	79,8	49,8	54,4	62,9	30,7	24,1	32,2	15,7	16,9
<b>ОСНОВНЫЕ ФОНДЫ</b>									
Наличие основных фондов <sup>5)</sup> (на конец года; по полной учетной стоимости), млн. руб.	...	231128	300776	330596	404275	413687	425937	468184	538579
Ввод в действие основных фондов, млн. руб.	...	36220	39326	54639	41761	22059	21929	29068	22177
Степень износа основных фондов <sup>6)</sup> (на конец года), процентов	...	60,4	56,2	53,1	50,5	49,4	49,7	51,9	57,0
Удельный вес полностью изношенных основных фондов <sup>6)</sup> (на конец года; по полной учетной стоимости; в процентах от общего объема основных фондов)	...	44,4	40,5	36,9	34,0	32,1	30,6	29,4	31,0
<b>ПРЕДПРИЯТИЯ И ОРГАНИЗАЦИИ</b>									
Число предприятий и организаций (на конец года; по данным государственной регистрации)	7277	10108	10430	10289	9836	9656	9876	10441	10118
Число малых предприятий <sup>7)</sup> (на конец года)	...	4971	6911	6268	5245	5653	4145	4797	2886
<b>ПРОМЫШЛЕННОЕ ПРОИЗВОДСТВО</b>									
Объем отгруженных товаров собственного производства, выполненных работ и услуг собственными силами по видам деятельности, млн. руб.:									
добыча полезных ископаемых								5217	5593
обрабатывающие производства								8475	10186
обеспечение электрической энергией, газом и паром; кондиционирование воздуха								13701	14379
водоснабжение; водоотведение, организация сбора и утилизации отходов, деятельность по ликвидации загрязнений								1517	1408
Индекс промышленного производства <sup>8)</sup> , в процентах к предыдущему году	...	93,7	97,3	99,7	101,6	102,6	100,7	100,9	100,2
Индекс производства по видам деятельности, в процентах к предыдущему году:									
добыча полезных ископаемых							89,3	79,8	87,1
обрабатывающие производства							101,4	102,5	101,4
обеспечение электрической энергией, газом и паром; кондиционирование воздуха							105,1	103,1	99,8
водоснабжение; водоотведение, организация сбора и утилизации отходов, деятельность по ликвидации загрязнений							100,0	99,9	93,3
<b>СЕЛЬСКОЕ ХОЗЯЙСТВО</b>									
Продукция сельского хозяйства в хозяйствах всех категорий (в фактически действовавших ценах), млн. руб.	4552	...	...	...	...	...	...	21098 <sup>3)</sup>	25967 <sup>3)</sup>
Индекс производства продукции сельского хозяйства в хозяйствах всех категорий, в процентах к предыдущему году	105,5	...	...	...	...	...	...	109,5 <sup>3)</sup>	111,4 <sup>3)</sup>



**СЕВЕРО-КАВКАЗСКИЙ ФЕДЕРАЛЬНЫЙ ОКРУГ  
ЧЕЧЕНСКАЯ РЕСПУБЛИКА**

	2005	2010	2011	2012	2013	2014	2015	2016	2017
Посевная площадь всех сельскохозяйственных культур в хозяйствах всех категорий, тыс. га	163,8	188,0	195,0	170,7	183,9	224,9	217,9	236,4	256,4
Структура посевных площадей сельскохозяйственных культур в хозяйствах всех категорий, в процентах от всей посевной площади:									
зерновые и зернобобовые культуры	63,9	53,7	51,9	57,6	60,1	60,9	53,3	62,4	64,8
технические культуры	3,3	8,1	15,3	9,5	11,3	9,6	11,6	14,2	18,6
картофель и овощебахчевые культуры	5,6	4,8	5,4	5,9	5,9	4,3	5,0	4,1	4,1
кормовые культуры	27,3	33,4	27,4	27,0	22,7	25,2	30,1	19,3	12,5
Поголовье скота в хозяйствах всех категорий (на конец года), тыс. голов:									
крупный рогатый скот	196,2	210,7	222,1	223,3	237,6	242,9	239,3	245,1	239,7
в том числе коровы	112,4	108,6	109,5	108,7	112,0	114,3	114,5	117,0	115,6
овцы и козы	170,1	194,5	215,5	210,1	217,2	229,2	236,2	253,2	248,3
Производство в хозяйствах всех категорий, тыс. т:									
зерно (в весе после доработки)	116,0	124,6	183,9	90,6	192,4	157,7	215,8	304,3	422,0
сахарная свекла	5,6	39,9	32,8	23,9	77,0	48,2	52,9	83,1	44,6
семена подсолнечника (в весе после доработки) <sup>9)</sup>	0,5	5,0	6,0	2,5	4,7	3,7	3,1	14,7	24,8
картофель	19,7	21,8	22,2	24,0	31,5	32,0	36,7	33,9	38,5
овощи	21,7	25,2	25,8	25,4	32,4	34,4	41,9	44,8	75,2
скот и птица на убой (в убойном весе)	17,4	20,5	20,7	21,2	21,7	22,2	22,6	23,6	23,7
молоко	244,3	262,7	262,9	261,2	261,2	262,8	266,0	276,1	286,9
яйца, млн. шт.	48,8	87,5	80,5	73,0	67,5	97,5	112,5	136,4	146,3
<b>СТРОИТЕЛЬСТВО</b>									
Число действующих строительных организаций	...	479	363	309	155	364	934	1047	508
Объем работ, выполненных по виду деятельности «Строительство» <sup>10)</sup> (в фактически действовавших ценах), млн. руб.	3420,2	23741,5	26846,7	29877,5	18972,6	25436,0	25953,1	26494,0	33469,7
Индекс физического объема работ, выполненных по виду деятельности «Строительство», в процентах к предыдущему году	97,8	87,2	96,9	102,4	81,4	133,3	99,3	100,2	123,2
Ввод в действие жилых домов, тыс. м <sup>2</sup> общей площади жилых помещений	41	115	76	316	366	1140	943	1042	1069
Удельный вес жилых домов, построенных населением за счет собственных и привлеченных средств, в общем вводе жилья, процентов	97,5	60,3	77,9	80,7	91,9	95,5	96,7	95,5	91,2
Ввод в действие мощностей:									
дошкольных образовательных организаций, мест	-	200	1660	-	4380	2140	800	1840	120
общеобразовательных организаций, учебных мест	-	12639	10734	2124	560	1534	14870	3964	5620
больничных организаций, коек	-	-	2596	645	880	-	436	250	-
амбулаторно-поликлинических организаций, посещений в смену	-	-	3935	620	130	-	-	-	-
<b>ТОРГОВЛЯ И УСЛУГИ НАСЕЛЕНИЮ</b>									
Оборот розничной торговли (в фактически действовавших ценах):									
всего, млн. руб.	11704	55527	73083	90925	102959	119956	146704	152438	158383
на душу населения, руб.	10242	43982	56713	69225	77088	88310	106136	108534	111074
Индекс физического объема оборота розничной торговли, в процентах к предыдущему году	116,5	116,9	121,8	118,0	107,2	109,9	102,4	96,4	100,0
Оборот общественного питания (в фактически действовавших ценах), млн. руб.	14	3043	3266	3799	6669	10550	12180	10528	11772
Индекс физического объема оборота общественного питания, в процентах к предыдущему году	153,0	153,2	97,5	97,5	152,4	146,0	104,9	82,3	107,1
Объем платных услуг населению (в фактически действовавших ценах), млн. руб.	...	10556	14158	14449	29862	37771	42838	47020	52712
Индекс физического объема платных услуг населению, в процентах к предыдущему году	...	109,4	113,9	100,2	199,0	119,3	103,0	101,6	105,7



	2005	2010	2011	2012	2013	2014	2015	2016	2017
<b>ТРАНСПОРТ</b>									
Эксплуатационная длина железнодорожных путей общего пользования (на конец года), км	304	304	304	304	304	304	304	304	304
Протяженность автомобильных дорог общего пользования с твердым покрытием (на конец года) <sup>1)</sup> , км	2800	6059	6006	6866	7489	7957	8769	8749	8945
Грузооборот автомобильного транспорта, млн. т·км	1474	1872	1357	937	937	832	780	670	363
Пассажирооборот автобусного транспорта общего пользования, млн. пассажирокилометров	258	389	397	455	469	465	378	326	390
<b>ИНФОРМАЦИОННЫЕ И КОММУНИКАЦИОННЫЕ ТЕХНОЛОГИИ</b>									
Удельный вес домашних хозяйств, имевших широкополосный доступ к сети Интернет, в общем числе домашних хозяйств, процентов						28,6	81,0	40,7	32,8
Удельный вес населения, использовавшего сеть Интернет, в общей численности населения, процентов						76,3	89,1	76,0	63,0
Удельный вес организаций, использовавших широкополосный доступ к сети Интернет, в общем числе обследованных организаций, процентов		43,6	48,8	51,5	65,6	69,3	79,7	73,3	85,5
Число подключенных абонентских устройств мобильной связи на 1000 человек населения (на конец года), шт.	...	1045,9	1186,8	1205,2	1337,3	1226,7	1227,6	1269,7	1303,4
Число активных абонентов широкополосного доступа к сети Интернет на 100 человек населения (на конец года):									
фиксированного			0,1	0,1	0,1	2,2	1,0	3,0	4,0
мобильного			52,2	53,3	50,7	66,5	65,0	69,6	65,8
<b>ФИНАНСЫ</b>									
Доходы консолидированного бюджета субъекта, млн. руб.	16753	64833	78917	78303	65736	69689	73682	72072	77477
из них доходы муниципальных образований	4665	17229	19728	23349	25864	27816	21734	24060	25933
Расходы консолидированного бюджета субъекта, млн. руб.	15357	65720	80792	77532	65695	71759	74420	71248	77117
из них расходы муниципальных образований	4617	17456	19797	23298	25870	27806	21904	23729	26005
Поступление налогов, сборов и иных обязательных платежей в бюджетную систему Российской Федерации, млн. руб.	6378	9873	9712	10397	12130	13160	12627	11327	13384
Задолженность по налогам и сборам в бюджетную систему Российской Федерации, млн. руб.	1174	1898	1971	1891	1946	2216	2096	2040	4981
<b>ЦЕНЫ</b>									
Индекс потребительских цен (декабрь к декабрю предыдущего года), процентов	109,7	112,1	107,6	106,1	106,2	111,1	114,8	105,3	102,0
Стоимость фиксированного набора потребительских товаров и услуг (на конец года):									
руб.	4396,5	7881,8	8534,4	9121,7	9722,9	11167,1	12929,6	13983,3	14694,7
в процентах к среднероссийской стоимости	93	90	93	92	91	93	96	98	99
<p><sup>1)</sup> Начиная с 2015 г. данные рассчитаны в соответствии с актуализированной методикой расчета баланса трудовых ресурсов и оценки затрат труда.</p> <p><sup>2)</sup> Данные за 2016-2017 гг. приведены не включая единовременную денежную выплату в размере 5 тысяч рублей, назначенную в соответствии с Федеральным законом от 22 ноября 2016 г. № 385-ФЗ. Средний размер назначенных пенсий, включая единовременную денежную выплату, составил по состоянию на 1 января 2017 г. – 15813 рублей, реальный размер назначенных пенсий по состоянию на 1 января 2017 г. – 144,9%, по состоянию на 1 января 2018 г. – 72,3%.</p> <p><sup>3)</sup> Первая оценка данных с учетом итогов Всероссийской сельскохозяйственной переписи 2016 года, будут опубликованы в официальных изданиях Росстата 2019 года.</p> <p><sup>4)</sup> Начиная с 2015 г. по данным Минпросвещения России. Данные выгружены из федерального сегмента электронной очереди по состоянию на 31 декабря 2017 г.</p> <p><sup>5)</sup> С учетом переоценки (см. методологические пояснения к разделу).</p> <p><sup>6)</sup> По коммерческим организациям (без субъектов малого предпринимательства).</p> <p><sup>7)</sup> Данные за 2010 и 2015 гг. приведены по итогам сплошного наблюдения за деятельностью субъектов малого и среднего предпринимательства.</p> <p><sup>8)</sup> С 2015 г. данные приведены по агрегированному индексу производства по видам экономической деятельности «Добыча полезных ископаемых», «Обрабатывающие производства», «Обеспечение электрической энергией, газом и паром; кондиционирование воздуха», «Водоснабжение; водоотведение, организация сбора и утилизации отходов, деятельность по ликвидации загрязнений» (ОКВЭД2), до 2015 г. - по видам экономической деятельности «Добыча полезных ископаемых», «Обрабатывающие производства», «Производство и распределение электроэнергии, газа и воды» (ОКВЭД).</p> <p><sup>9)</sup> 2005 г. – в первоначально оприходованном весе.</p> <p><sup>10)</sup> 2005 г. – по данным федеральных органов исполнительной власти, принимающих участие в восстановлении экономики и социальной сферы Чеченской Республики.</p> <p><sup>11)</sup> С 2012 г. – включая протяженность улиц.</p>									



# СТАВРОПОЛЬСКИЙ КРАЙ



Площадь территории – 66,2 тыс. км<sup>2</sup>

На севере – климат умеренного пояса (атлантико-континентальный)

На юге – климат горной области Северного Кавказа

Средняя температура января 2017 г.: -2,3°С

Средняя температура июля 2017 г.: +22,5°С

Население (оценка на 1 января 2018 г.), тыс. человек:

все население – 2800,7  
 городское – 1636,9  
 сельское – 1163,8

Национальная структура населения (по переписи на 14 октября 2010 г.), процентов к населению, указавшему национальную принадлежность:

русские – 80,9	карачаевцы – 0,6
армяне – 5,9	туркмены – 0,5
даргинцы – 1,8	чеченцы – 0,4
греки – 1,2	татары – 0,4
цыгане – 1,1	турки – 0,4
украинцы – 1,1	аварцы – 0,3
ногайцы – 0,8	другие национальности – 4,0
азербайджанцы – 0,6	

Наиболее крупные города

(число жителей – оценка на 1 января 2018 г.), тыс. человек:

**Ставрополь** – 433,9  
 Пятигорск – 145,9  
 Кисловодск – 129,6  
 Невинномысск – 117,4  
 Ессентуки – 108,7

Плотность населения (на 1 января 2018 г.) – 42,3 человека на 1 км<sup>2</sup>

Муниципальные образования (на 1 января 2018 г.) – 201

в том числе:

муниципальные районы – 16  
 городские округа – 17  
 городские поселения – 2  
 сельские поселения – 166

## РАСПРЕДЕЛЕНИЕ ЧИСЛА МИГРАНТОВ ПО ОСНОВНЫМ ПОТОКАМ ПЕРЕДВИЖЕНИЯ в 2017 г.

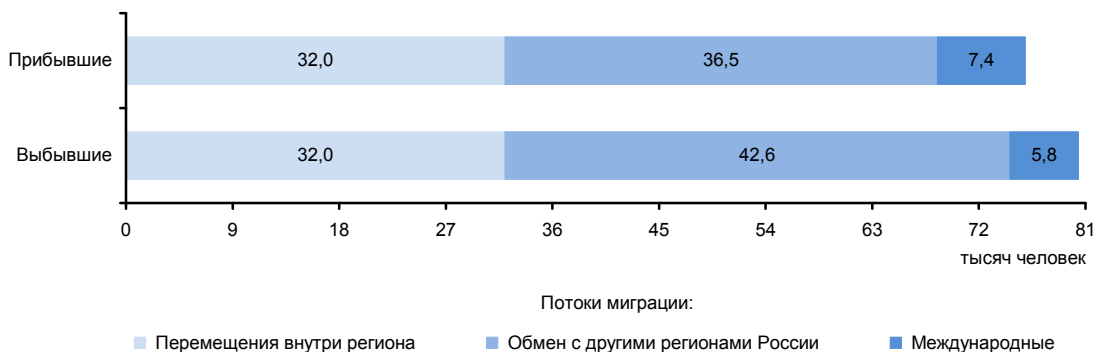

### ЭКОНОМИКА КРАЯ в 2017 г.

В структуре валового регионального продукта в 2016 г. основными видами экономической деятельности являлись: сельское хозяйство, охота и лесное хозяйство – 17,5%; оптовая и розничная торговля; ремонт автотранспортных средств, мотоциклов, бытовых изделий и предметов личного пользования – 15,2; обрабатывающие производства – 14,2; транспорт и связь – 9,3; операции с недвижимым имуществом, аренда и предоставление услуг – 8,8%.

Индекс промышленного производства по сравнению с 2016 г. составил 102,0%, по видам деятельности «Добыча полезных ископаемых» – 108,6%, «Обрабатывающие производства» – 102,3%, «Обеспечение электрической энергией, газом и паром; кондиционирование воздуха» – 103,9%, «Водоснабжение; водоотведение, организация сбора и утилизации отходов, деятельность по ликвидации загрязнений» – 96,6%. В объеме отгруженных товаров собственного производства, выполненных работ и услуг собственными силами по добыче полезных ископаемых край занимает 47 место в России (в федеральном округе – 1), по обрабатывающим производствам – 38 (1), по обеспечению электрической энергией, газом и паром; кондиционированию воздуха – 21 (1), по водоснабжению; водоотведению, организации сбора и утилизации отходов, деятельности по ликвидации загрязнений – 27 (1).

На долю края приходится третья часть производства в стране коньяка, заметная часть производства плугов общего назначения, вина, вод минеральных природных питьевых и вод питьевых, расфасованных в емкости, не содержащих добавки сахара или других подслащивающих или вкусоароматических веществ.

Сельское хозяйство края специализируется на выращивании зерна и подсолнечника; ведущая роль в животноводстве принадлежит скотоводству, тонкорунному овцеводству. Широко развиты садоводство, виноградарство, птицеводство, свиноводство, пчеловодство.

Оборот розничной торговли составил 478,8 млрд. руб., или 103,4% (в сопоставимых ценах) к 2016 г. По уровню оборота розничной торговли на душу населения край занял 43 место в Российской Федерации (в 2016 г. – 46 место). В структуре оборота розничной торговли удельный вес пищевых продуктов, включая напитки, и табачных изделий составил 47,1%, непродовольственных товаров – 52,9% (в 2016 г. – соответственно 48,6 и 51,4%).

Оборот общественного питания составил 34,9 млрд. руб., или 104,2% (в сопоставимых ценах) к 2016 г.

Сальдированный финансовый результат (прибыль минус убыток) деятельности организаций составил 48780 млн. руб.

В объеме инвестиций в основной капитал 65,3% заняли собственные средства, 34,7% – привлеченные средства.

Объем финансовых вложений, поступивших в экономику края, составил 524416 млн. руб.

Сальдо прямых иностранных инвестиций, по данным Банка России, составило 29 млн. долл. США.

Внешнеторговый оборот края составил 1655,8 млн. долл. США, в том числе экспорт – 1000,2 млн. долл. США, или 120,2% к уровню 2016 г., импорт – соответственно 655,6 млн. долл. США и 123,3%.

**УДЕЛЬНЫЙ ВЕС КРАЯ  
В ОБЩЕРОССИЙСКИХ ОСНОВНЫХ  
ЭКОНОМИЧЕСКИХ ПОКАЗАТЕЛЯХ**

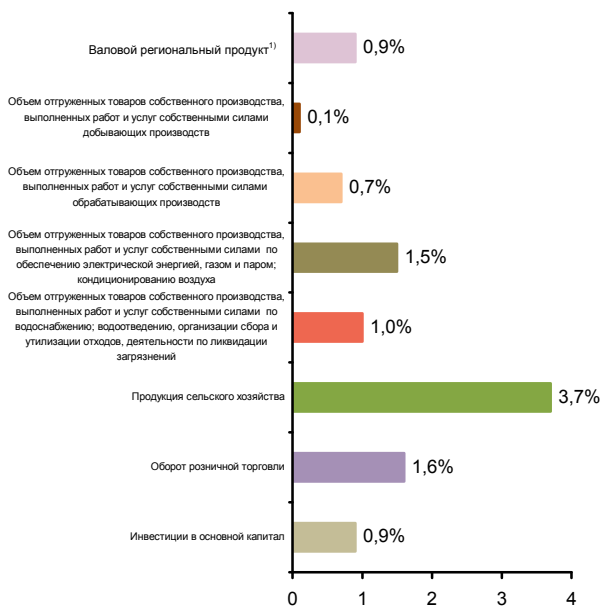

**СТРУКТУРА ВАЛОВОГО РЕГИОНАЛЬНОГО ПРОДУКТА  
ПО ВИДАМ ДЕЯТЕЛЬНОСТИ<sup>1)</sup>**  
(в текущих основных ценах)



<sup>1)</sup> 2016 г.



**СТРУКТУРА ОБЪЕМА ОТГРУЖЕННЫХ ТОВАРОВ СОБСТВЕННОГО ПРОИЗВОДСТВА, ВЫПОЛНЕННЫХ РАБОТ И УСЛУГ СОБСТВЕННЫМИ СИЛАМИ ОБРАБАТЫВАЮЩИХ ПРОИЗВОДСТВ ПО ВИДАМ ДЕЯТЕЛЬНОСТИ**

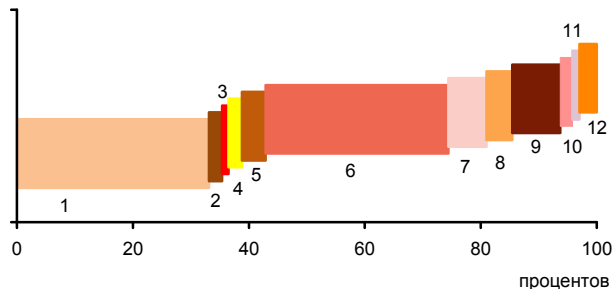

- 1 - Производство пищевых продуктов; производство напитков; производство табачных изделий (35,1%)
- 2 - Производство текстильных изделий; производство одежды; производство кожи и изделий из кожи (1,3%)
- 3 - Обработка древесины и производство изделий из дерева и пробки, кроме мебели, производство изделий из соломки и материалов для плетения (0,1%)
- 4 - Производство бумаги и бумажных изделий; деятельность полиграфическая и копирование носителей информации (1,3%)
- 5 - Производство кокса и нефтепродуктов; производство резиновых и пластмассовых изделий (4,1%)
- 6 - Производство химических веществ и химических продуктов; производство лекарственных средств и материалов, применяемых в медицинских целях (32,5%)
- 7 - Производство прочей неметаллической минеральной продукции (6,6%)
- 8 - Производство металлургическое; производство готовых металлических изделий, кроме машин и оборудования (4,4%)
- 9 - Производство компьютеров, электронных и оптических изделий; производство электрического оборудования (8,3%)
- 10 - Производство машин и оборудования, не включенных в другие группировки; производство автотранспортных средств, прицепов и полуприцепов; производство прочих транспортных средств и оборудования (2,1%)
- 11 - Производство мебели; производство прочих готовых изделий (1,2%)
- 12 - Ремонт и монтаж машин и оборудования (3,0%)

**УДЕЛЬНЫЙ ВЕС ПРОДУКЦИИ РАСТЕНИЕВОДСТВА И ЖИВОТНОВОДСТВА В ПРОДУКЦИИ СЕЛЬСКОГО ХОЗЯЙСТВА**

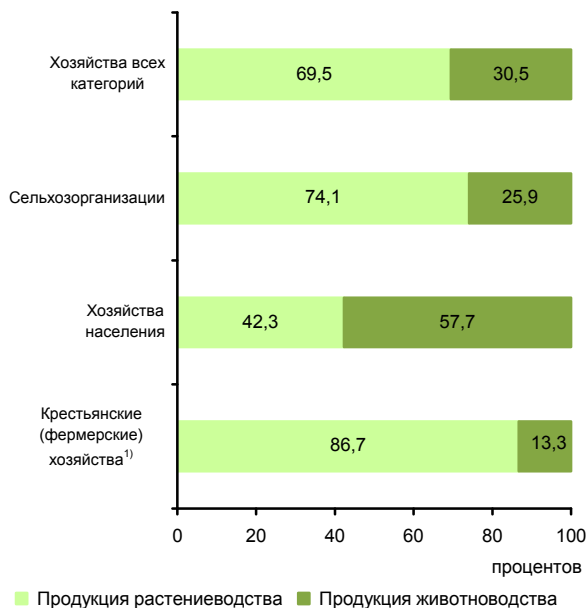

<sup>1)</sup> Включая индивидуальных предпринимателей.

**СТРУКТУРА ВНЕШНЕЙ ТОРГОВЛИ**

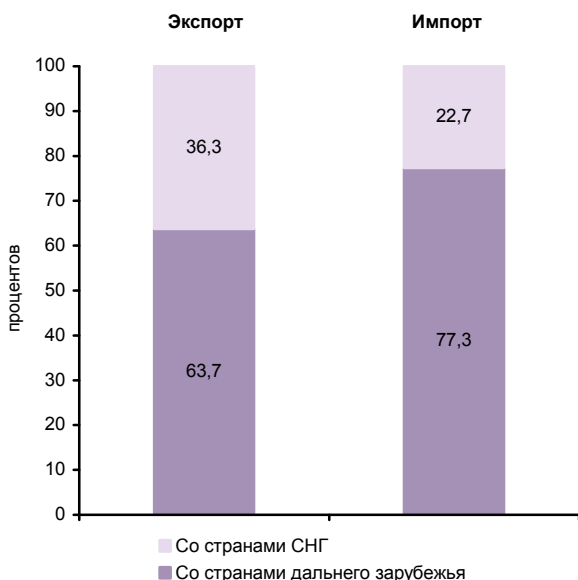

**СТРУКТУРА ДЕНЕЖНЫХ ДОХОДОВ НАСЕЛЕНИЯ**  
(в процентах от общего объема денежных доходов)

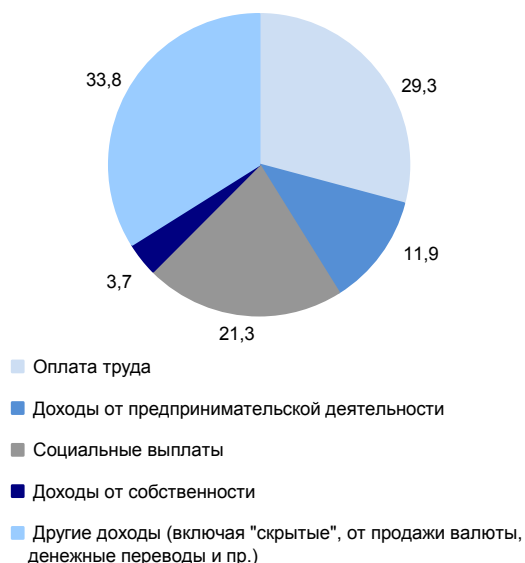



**ОСНОВНЫЕ СОЦИАЛЬНО-ЭКОНОМИЧЕСКИЕ ПОКАЗАТЕЛИ**

	2005	2010	2011	2012	2013	2014	2015	2016	2017
<b>НАСЕЛЕНИЕ</b>									
Численность населения (оценка на конец года), тыс. человек	2746,9	2785,5	2787,0	2790,8	2794,5	2799,5	2801,6	2804,4	2800,7
в том числе:									
мужчины	1282,8	1296,7	1296,5	1298,2	1300,5	1303,4	1305,1	1307,1	1306,0
женщины	1464,1	1488,8	1490,5	1492,6	1494,0	1496,1	1496,5	1497,3	1494,7
Из общей численности – население в трудоспособном возрасте, тыс. человек	1682,3	1703,4	1693,3	1679,2	1662,8	1646,2	1624,1	1608,0	1588,0
Число родившихся на 1000 человек населения	9,9	11,9	11,8	12,6	12,6	13,0	13,0	13,0	11,5
Число умерших на 1000 человек населения	14,2	12,4	12,3	12,0	11,7	11,7	11,6	11,7	11,2
Естественный прирост, убыль (-) на 1000 человек населения	-4,3	-0,5	-0,5	0,6	0,9	1,3	1,4	1,3	0,3
Ожидаемая продолжительность жизни при рождении, число лет:									
все население	67,76	71,01	71,57	72,15	72,75	72,75	73,36	73,40	74,19
мужчины	61,94	65,63	66,44	67,27	67,91	67,85	68,61	68,57	69,46
женщины	73,88	76,30	76,53	76,75	77,27	77,42	77,82	77,95	78,62
<b>ТРУД</b>									
Среднегодовая численность занятых <sup>1)</sup> , тыс. человек	1169,2	1236,5	1245,3	1238,0	1235,4	1237,5	1215,5	1242,0	1233,7
Численность работников, занятых в государственных органах и органах местного самоуправления, тыс. человек	23,5	28,1	27,8	27,7	27,5	41,3	39,7	39,1	39,5
Численность безработных, тыс. человек	89,3	94,1	82,4	74,3	76,9	73,0	77,8	78,3	70,2
Уровень безработицы, процентов	6,9	6,9	6,0	5,4	5,6	5,3	5,6	5,7	5,2
Численность незанятых граждан, обратившихся за содействием в поиске подходящей работы в органы службы занятости населения (на конец года), тыс. человек	31,0	28,0	25,9	19,2	17,6	17,2	16,8	15,5	13,1
из них признаны безработными	29,7	27,0	25,2	18,5	16,8	15,5	15,6	14,4	12,0
<b>УРОВЕНЬ ЖИЗНИ НАСЕЛЕНИЯ И СОЦИАЛЬНАЯ СФЕРА</b>									
Среднедушевые денежные доходы (в месяц), руб.	5117	13016	14440	17088	19768	21590	22969	22460	23403
Реальные денежные доходы населения, в процентах к предыдущему году	116,9	108,1	102,9	112,7	108,8	102,5	92,0	91,5	100,1
Потребительские расходы в среднем на душу населения (в месяц), руб.	4291	10989	13202	15895	17421	18803	19265	18838	20188
Среднемесячная номинальная начисленная заработная плата работников организаций, руб.	5416	13949	15589	18447	20667	22597	23245	24655	26645
Средний размер назначенных пенсий <sup>2)</sup> , руб.	2366	6910	7485	8240	8995	9726	10803	11115	11957
Реальный размер назначенных пенсий <sup>3)</sup> , в процентах к предыдущему году	113,3	109,8	106,4	103,5	102,8	99,6	100,9	97,5	105,1
Численность пенсионеров, состоящих на учете в системе Пенсионного фонда Российской Федерации, тыс. человек	685	708	715	722	727	733	738	744	747
Удельный вес численности населения с денежными доходами ниже величины прожиточного минимума в общей численности населения субъекта, процентов	24,9	18,5	18,3	13,7	11,8	11,6	13,5	14,0	13,8
Потребление продуктов питания на душу населения в год, кг:									
мясо и мясопродукты, включая субпродукты II категории и жир-сырец	48	...	...	...	...	...	...	...	78 <sup>3)</sup>
молоко и молочные продукты	188	...	...	...	...	...	...	...	200 <sup>3)</sup>
хлебные продукты (хлеб и макаронные изделия в пересчете на муку, мука, крупа, бобовые)	138	144	144	143	141	141	138	136	136



**СЕВЕРО-КАВКАЗСКИЙ ФЕДЕРАЛЬНЫЙ ОКРУГ  
СТАВРОПОЛЬСКИЙ КРАЙ**

Продолжение

	2005	2010	2011	2012	2013	2014	2015	2016	2017
Общая площадь жилых помещений, приходящаяся в среднем на одного жителя (на конец года) <sup>1)</sup> – всего, м <sup>2</sup>	19,6	21,3	21,8	22,1	22,5	23,1	23,7	23,9	24,3
в городских поселениях	19,8	21,8	22,5	22,9	23,5	24,7	25,6	25,9	26,3
в сельской местности	19,3	20,5	20,7	21,0	21,1	20,9	21,0	21,2	21,4
Численность граждан, пользующихся социальной поддержкой по оплате жилого помещения и коммунальных услуг, тыс. человек	506,1	563,7	572,5	590,2	602,5	598,3	607,4	597,2	626,3
Среднемесячный размер социальной поддержки на одного пользователя, руб.	177	392	814	887	926	968	950	974	935
Число семей, получивших субсидии на оплату жилого помещения и коммунальных услуг, тыс.	70,6	95,2	93,0	95,8	100,9	102,6	82,1	68,9	57,3
Среднемесячный размер субсидий на одну семью, руб.	616	1066	1180	1268	1488	1551	1450	1453	1433
Численность детей, стоящих на учете для определения в дошкольные образовательные организации <sup>5)</sup> :									
всего, человек	14434	53088	51621	46572	49855	49705	47006	47220	45625
на 1000 детей в возрасте 1-6 лет	90	285	272	242	253	250	235	232	220
Охват детей дошкольным образованием, в процентах от численности детей соответствующего возраста	51,3	50,8	52,3	55,6	58,1	59,9	62,2	63,2	63,3
Число организаций, осуществляющих образовательную деятельность по образовательным программам начального, основного и среднего общего образования (на начало учебного года)	721	649	635	630	627	625	622	639	637
Численность обучающихся по образовательным программам начального, основного и среднего общего образования, тыс. человек	300	256	254	254	255	261	267	278	286
Численность студентов, обучающихся по образовательным программам среднего профессионального образования, тыс. человек									
в том числе по программам подготовки:									
квалифицированных рабочих, служащих	24,8	19,1	15,5	12,4	10,8	10,5	9,6	6,1	7,7
специалистов среднего звена	44,0	40,1	42,4	43,8	41,2	42,9	44,0	47,2	50,1
Численность студентов, обучающихся по программам бакалавриата, специалитета, магистратуры, тыс. человек	133,4	134,5	126,8	117,9	109,3	97,8	87,7	75,3	72,3
Численность врачей, человек:									
всего, тыс.	12,3	11,0	12,5	12,5	11,8	12,1	11,6	11,9	12,1
на 10 000 человек населения	44,9	39,5	44,7	44,8	42,3	43,3	41,3	42,6	43,2
Численность среднего медицинского персонала, человек:									
всего, тыс.	24,9	25,7	25,8	26,4	27,1	27,0	27,2	27,5	27,6
на 10 000 человек населения	90,5	92,2	92,6	94,7	97,0	96,6	97,0	98,2	98,5
Число больничных организаций	183	79	79	77	77	84	83	84	81
Число больничных коек:									
всего, тыс.	24,3	21,7	21,3	21,5	21,7	22,6	22,5	22,5	22,6
на 10 000 человек населения	89	78	76	77	78	81	80	80	81
Число амбулаторно-поликлинических организаций	368	118	120	112	101	110	111	128	145
Мощность амбулаторно-поликлинических организаций, посещений в смену:									
всего, тыс.	48,8	54,6	53,6	59,7	54,9	57,4	57,1	57,1	59,8
на 10 000 человек населения	178	196	192	214	196	205	204	204	214
Число зарегистрированных преступлений:									
всего, тыс.	48,1	36,1	34,7	35,6	33,8	33,5	36,3	34,3	31,7
на 100 000 человек населения	1752	1299	1246	1276	1212	1197	1295	1225	1132
<b>ВАЛОВОЙ РЕГИОНАЛЬНЫЙ ПРОДУКТ</b>									
Валовой региональный продукт:									
всего, млн. руб.	146569	330791	396792	431754	480906	540797	621198	651925	...
на душу населения, руб.	53415	118921	142409	154811	172204	193350	221814	232582	...
Индекс физического объема валового регионального продукта, в процентах к предыдущему году	108,3	104,5	106,7	100,6	102,8	104,3	100,9	100,4	...



	2005	2010	2011	2012	2013	2014	2015	2016	2017
<b>ИНВЕСТИЦИИ</b>									
Инвестиции в основной капитал (в фактически действовавших ценах), млн. руб.	31706	88635	98265	115318	130632	143061	126250	122949	139983
Индекс физического объема инвестиций в основной капитал, в процентах к предыдущему году	118,2	108,6	101,2	111,3	106,5	103,3	80,9	91,3	111,7
Удельный вес инвестиций в основной капитал, финансируемых за счет бюджетных средств, в общем объеме инвестиций, процентов	19,4	18,8	26,8	22,2	20,2	19,3	21,9	20,2	22,3
в том числе за счет федерального бюджета	10,0	12,9	15,2	13,2	12,1	13,3	16,2	13,4	13,6
<b>ОСНОВНЫЕ ФОНДЫ</b>									
Наличие основных фондов <sup>6)</sup> (на конец года; по полной учетной стоимости), млн. руб.	470489	891050	980437	1143797	1244057	1306635	1500424	1675215	1777107
Ввод в действие основных фондов, млн. руб.	33217	61803	100360	120405	112279	127981	111134	115457	99752
Степень износа основных фондов <sup>7)</sup> (на конец года), процентов	49,0	49,7	49,8	51,7	50,0	49,5	49,5	51,5	53,4
Удельный вес полностью изношенных основных фондов <sup>7)</sup> (на конец года; по полной учетной стоимости; в процентах от общего объема основных фондов)	20,6	17,8	19,7	20,5	18,5	20,1	20,1	19,6	20,6
<b>ПРЕДПРИЯТИЯ И ОРГАНИЗАЦИИ</b>									
Число предприятий и организаций (на конец года; по данным государственной регистрации)	64430	57275	56566	56790	57598	56781	57912	50930	48295
Число малых предприятий <sup>8)</sup> (на конец года)		22247	22656	21995	22734	23442	26093	25758	25953
<b>ПРОМЫШЛЕННОЕ ПРОИЗВОДСТВО</b>									
Объем отгруженных товаров собственного производства, выполненных работ и услуг собственными силами по видам деятельности, млн. руб.:									
добыча полезных ископаемых								9121	10659
обрабатывающие производства								274217	262211
обеспечение электрической энергией, газом и паром; кондиционирование воздуха								75149	82964
водоснабжение; водоотведение, организация сбора и утилизации отходов, деятельность по ликвидации загрязнений								9553	10071
Индекс промышленного производства <sup>9)</sup> , в процентах к предыдущему году	108,7	105,3	111,9	102,9	103,7	102,4	107,1	112,5	102,0
Индекс производства по видам деятельности, в процентах к предыдущему году:									
добыча полезных ископаемых							91,5	92,8	108,6
обрабатывающие производства							108,8	118,3	102,3
обеспечение электрической энергией, газом и паром; кондиционирование воздуха							102,8	103,2	103,9
водоснабжение; водоотведение, организация сбора и утилизации отходов, деятельность по ликвидации загрязнений							109,0	100,3	96,6
<b>СЕЛЬСКОЕ ХОЗЯЙСТВО</b>									
Продукция сельского хозяйства в хозяйствах всех категорий (в фактически действовавших ценах), млн. руб.	44513	...	...	...	...	...	...	199482 <sup>3)</sup>	187991 <sup>3)</sup>
Индекс производства продукции сельского хозяйства в хозяйствах всех категорий, в процентах к предыдущему году	109,6	...	...	...	...	...	...	110,0 <sup>3)</sup>	98,9 <sup>3)</sup>



**СЕВЕРО-КАВКАЗСКИЙ ФЕДЕРАЛЬНЫЙ ОКРУГ  
СТАВРОПОЛЬСКИЙ КРАЙ**

Продолжение

	2005	2010	2011	2012	2013	2014	2015	2016	2017
Посевная площадь всех сельскохозяйственных культур в хозяйствах всех категорий, тыс. га	2736,8	2888,9	2910,8	2872,7	3036,9	2992,5	3041,4	3097,4	3110,1
Структура посевных площадей сельскохозяйственных культур в хозяйствах всех категорий, в процентах от всей посевной площади:									
зерновые и зернобобовые культуры	71,7	74,3	73,9	74,5	75,5	76,8	77,7	78,5	77,8
технические культуры	14,6	16,7	17,4	17,5	17,0	16,1	15,8	15,6	16,7
картофель и овощебахчевые культуры	2,2	1,6	1,7	1,7	1,6	1,5	1,3	1,1	1,1
кормовые культуры	11,5	7,4	7,0	6,3	5,9	5,6	5,3	4,7	4,4
Поголовье скота в хозяйствах всех категорий (на конец года), тыс. голов:									
крупный рогатый скот	367,8	358,5	363,0	359,7	371,8	357,4	356,0	334,6	319,1
в том числе коровы	171,7	172,3	174,4	171,3	176,7	173,0	169,9	165,1	154,7
свины	478,6	384,8	337,5	330,3	330,7	336,8	379,6	444,4	440,8
овцы и козы	1572,6	2086,8	2119,5	2202,8	2139,2	2088,7	1957,6	1857,0	1709,9
Производство в хозяйствах всех категорий, тыс. т:									
зерно (в весе после доработки)	6697,2	6889,7	8206,3	4846,5	6981,5	8574,6	8960,6	10309,0	10107,2
сахарная свекла	721,1	1417,1	1915,7	1910,2	1497,5	1801,4	1758,3	2596,8	2159,6
семена подсолнечника (в весе после доработки) <sup>(1)</sup>	426,7	324,4	431,3	439,8	432,2	381,2	391,6	535,5	600,9
бобы соевые	34,7	28,8	31,1	36,3	34,8	30,3	27,6	38,4	32,0
картофель	281,6	230,5	265,8	273,7	281,9	257,6	247,3	257,3	229,1
овощи	148,7	225,4	293,2	377,8	457,4	358,2	341,3	297,3	320,5
скот и птица на убой (в убойном весе)	140,6	192,1	212,2	232,6	259,4	261,6	315,3	350,4	360,4
молоко	557,1	596,9	614,0	603,1	604,4	601,1	590,2	574,4	542,4
яйца, млн. шт.	799,1	944,9	964,5	907,0	899,9	827,9	803,3	786,6	790,4
<b>СТРОИТЕЛЬСТВО</b>									
Число действующих строительных организаций	1322	1269	1607	2701	2698	2786	3098	2941	3146
Объем работ, выполненных по виду деятельности «Строительство» (в фактически действовавших ценах), млн. руб.	13040,7	29457,2	37565,7	44663,7	48008,4	62969,7	61908,3	51970,7	58401,9
Индекс физического объема работ, выполненных по виду деятельности «Строительство», в процентах к предыдущему году	101,3	107,4	110,7	110,6	101,5	121,0	97,8	81,3	107,5
Ввод в действие жилых домов, тыс. м <sup>2</sup> общей площади жилых помещений	701	1101	1267	1333	1375	1292	1248	1101	882
Удельный вес жилых домов, построенных населением за счет собственных и привлеченных средств, в общем вводе жилья, процентов	63,4	43,4	36,3	49,8	52,1	56,3	46,1	42,3	44,4
Ввод в действие мощностей:									
дошкольных образовательных организаций, мест	-	630	555	305	1409	1995	1950	1360	-
общеобразовательных организаций, учебных мест	260	768	990	374	2016	-	990	907	1504
больничных организаций, коек	-	-	-	211	43	-	20	130	133
амбулаторно-поликлинических организаций, посещений в смену	159	972	82	766	1273	341	193	300	982
<b>ТОРГОВЛЯ И УСЛУГИ НАСЕЛЕНИЮ</b>									
Оборот розничной торговли (в фактически действовавших ценах):									
всего, млн. руб.	101378	274360	332365	396596	429431	462140	466631	445009	478775
на душу населения, руб.	36945	98634	119286	142205	153772	165228	166622	158762	170837
Индекс физического объема оборота розничной торговли, в процентах к предыдущему году	114,4	112,6	113,0	115,6	102,8	100,8	85,8	89,1	103,4
Оборот общественного питания (в фактически действовавших ценах), млн. руб.	4598	16403	19555	25309	27355	28643	31188	32636	34916
Индекс физического объема оборота общественного питания, в процентах к предыдущему году	118,7	106,8	103,5	117,4	103,8	102,5	101,7	100,1	104,2
Объем платных услуг населению (в фактически действовавших ценах), млн. руб.	35309	73988	85285	96849	118757	130279	140009	145417	152087
Индекс физического объема платных услуг населению, в процентах к предыдущему году	119,0	105,7	106,8	106,8	103,4	103,9	100,5	98,4	99,2



	2005	2010	2011	2012	2013	2014	2015	2016	2017
<b>ТРАНСПОРТ</b>									
Эксплуатационная длина железнодорожных путей общего пользования (на конец года), км	922	922	922	922	922	922	922	922	922
Протяженность автомобильных дорог общего пользования с твердым покрытием (на конец года) <sup>1)</sup> , км	7561	8871	9646	15388	17060	17452	17685	17784	17982
Грузооборот автомобильного транспорта, млн. т·км	1665	1451	1667	2097	1929	2049	2213	1825	1884
Пассажирооборот автобусного транспорта общего пользования, млн. пассажиро-километров	1518	1781	1781	1637	1636	1719	1600	1630	1905
<b>ИНФОРМАЦИОННЫЕ И КОММУНИКАЦИОННЫЕ ТЕХНОЛОГИИ</b>									
Удельный вес домашних хозяйств, имевших широкополосный доступ к сети Интернет, в общем числе домашних хозяйств, процентов						60,5	63,9	65,6	74,4
Удельный вес населения, использовавшего сеть Интернет, в общей численности населения, процентов						68,1	73,1	78,4	80,8
Удельный вес организаций, использовавших широкополосный доступ к сети Интернет, в общем числе обследованных организаций, процентов		62,4	77,0	89,6	89,4	89,0	89,8	90,6	91,2
Число подключенных абонентских устройств мобильной связи на 1000 человек населения (на конец года), шт.	738,0	1442,6	1553,5	1537,9	1583,4	1560,6	1582,8	1591,4	1596,0
Число активных абонентов широкополосного доступа к сети Интернет на 100 человек населения (на конец года):									
фиксированного			7,2	9,0	10,4	11,4	12,5	11,7	16,7
мобильного			55,1	57,8	60,3	67,6	69,1	73,3	76,7
<b>ФИНАНСЫ</b>									
Доходы консолидированного бюджета субъекта, млн. руб.	28998	74299	83133	84902	91948	93964	93128	100164	113885
из них доходы муниципальных образований	15470	45486	49552	49650	53801	56770	57842	59175	61811
Расходы консолидированного бюджета субъекта, млн. руб.	29289	72444	83991	91580	99599	98940	103517	103764	113503
из них расходы муниципальных образований	15208	45136	48910	50217	53450	57550	58734	59587	63396
Поступление налогов, сборов и иных обязательных платежей в бюджетную систему Российской Федерации, млн. руб.	24416	51200	56837	64042	69743	72312	70060	83511	97526
Задолженность по налогам и сборам в бюджетную систему Российской Федерации, млн. руб.	4251	8918	14516	17188	17293	15853	14030	12508	12640
<b>ЦЕНЫ</b>									
Индекс потребительских цен (декабрь к декабрю предыдущего года), процентов	110,5	110,1	104,0	106,0	106,7	108,6	114,9	105,6	102,9
Стоимость фиксированного набора потребительских товаров и услуг (на конец года):									
руб.	4626,7	8803,2	9313,5	9914,0	10231,5	11502,3	12817,3	13583,3	14324,1
в процентах к среднероссийской стоимости	98	101	102	100	95	96	96	96	97

<sup>1)</sup> Начиная с 2015 г. данные рассчитаны в соответствии с актуализированной методикой расчета баланса трудовых ресурсов и оценки затрат труда.

<sup>2)</sup> Данные за 2016-2017 гг. приведены не включая единовременную денежную выплату в размере 5 тысяч рублей, назначенную в соответствии с Федеральным законом от 22 ноября 2016 г. № 385-ФЗ. Средний размер назначенных пенсий, включая единовременную денежную выплату, составил по состоянию на 1 января 2017 г. – 16115 рублей, реальный размер назначенных пенсий по состоянию на 1 января 2017 г. – 141,4%, по состоянию на 1 января 2018 г. – 72,5%.

<sup>3)</sup> Первая оценка данных с учетом итогов Всероссийской сельскохозяйственной переписи 2016 года. Окончательные данные, пересчитанные с учетом итогов Всероссийской сельскохозяйственной переписи 2016 года, будут опубликованы в официальных изданиях Росстата 2019 года.

<sup>4)</sup> В связи с отсутствием нормативно-правового акта, устанавливающего порядок государственного учета жилищного фонда в Российской Федерации, в том числе его государственного технического учета (включая техническую инвентаризацию), официальная статистическая информация за 2013-2017 гг. сформирована не по полному кругу единиц учета.

<sup>5)</sup> Начиная с 2015 г. по данным Минпросвещения России. Данные выгружены из федерального сегмента электронной очереди по состоянию на 31 декабря 2017 г.

<sup>6)</sup> С учетом переоценки (см. методологические пояснения к разделу).

<sup>7)</sup> По коммерческим организациям (без субъектов малого предпринимательства).

<sup>8)</sup> Данные за 2010 и 2015 гг. приведены по итогам сплошного наблюдения за деятельностью субъектов малого и среднего предпринимательства.

<sup>9)</sup> С 2015 г. данные приведены по агрегированному индексу производства по видам экономической деятельности «Добыча полезных ископаемых», «Обрабатывающие производства», «Обеспечение электрической энергией, газом и паром; кондиционирование воздуха», «Водоснабжение; водоотведение, организация сбора и утилизации отходов, деятельность по ликвидации загрязнений» (ОКВЭД2), до 2015 г. - по видам экономической деятельности «Добыча полезных ископаемых», «Обрабатывающие производства», «Производство и распределение электроэнергии, газа и воды» (ОКВЭД).

<sup>10)</sup> 2005 г. – в первоначально оприходованном весе.

<sup>11)</sup> С 2012 г. – включая протяженность улиц.



**ПРИВОЛЖСКИЙ  
ФЕДЕРАЛЬНЫЙ ОКРУГ**

**АДМИНИСТРАТИВНО-ТЕРРИТОРИАЛЬНОЕ ДЕЛЕНИЕ  
ПРИВОЛЖСКОГО ФЕДЕРАЛЬНОГО ОКРУГА  
на 1 января 2018 г.**

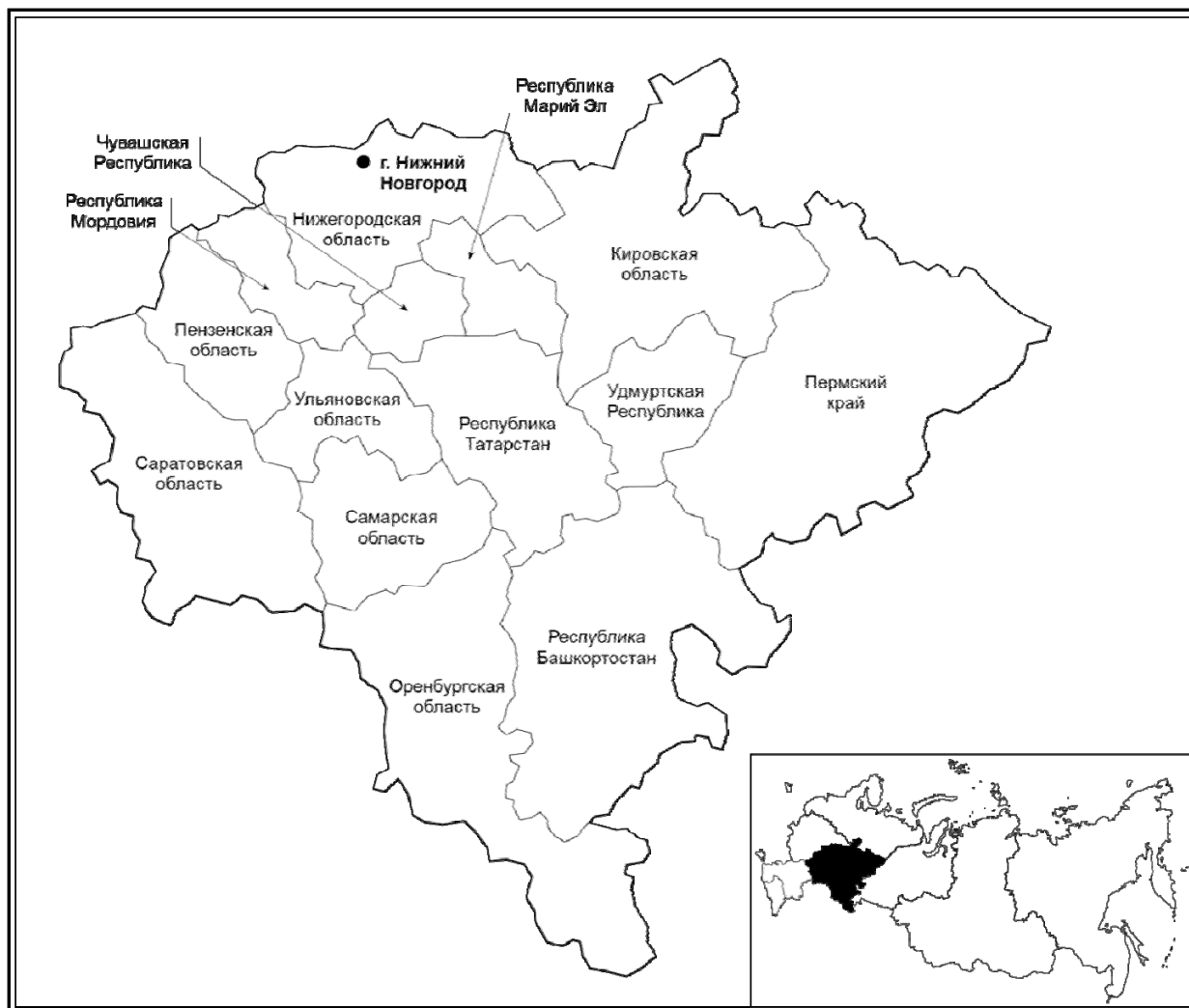

Площадь территории<sup>1)</sup> – 1037,0 тыс. км<sup>2</sup>  
 Население (оценка на 1 января 2018 г.), тыс. человек:  
 все население – 29542,7  
 городское – 21240,2  
 сельское – 8302,5  
 Плотность населения (на 1 января 2018 г.) –  
 28,5 человека на 1 км<sup>2</sup>

Муниципальные образования (на 1 января 2018 г.) – 5785  
 в том числе:  
 муниципальные районы – 438  
 городские округа – 85  
 городские округа с внутригородским делением – 1  
 внутригородские районы - 9  
 городские поселения – 333  
 сельские поселения – 4919

<sup>1)</sup> Сведения о площади территории приведены по данным Федеральной службы государственной регистрации, кадастра и картографии на 1 января 2018 г.



ОСНОВНЫЕ СОЦИАЛЬНО-ЭКОНОМИЧЕСКИЕ ПОКАЗАТЕЛИ  
ПРИВОЛЖСКОГО ФЕДЕРАЛЬНОГО ОКРУГА

	2005	2010	2011	2012	2013	2014	2015	2016	2017
Численность населения (оценка на конец года), тыс. человек	30453,2	29879,8	29811,5	29772,2	29738,8	29715,5	29673,6	29636,5	29542,7
в том числе:									
мужчины	14028,3	13745,5	13717,0	13705,3	13700,5	13695,0	13678,4	13668,3	13636,0
женщины	16424,9	16134,3	16094,5	16066,9	16038,3	16020,5	15995,2	15968,2	15906,7
Из общей численности – население в трудоспособном возрасте, тыс. человек	19072,5	18288,0	18034,2	17756,1	17470,5	17182,5	16858,5	16585,5	16309,3
Естественный прирост, убыль (-) на 1000 человек населения	-6,7	-2,6	-1,9	-0,7	-0,6	-0,6	-0,6	-0,8	-2,0
Среднегодовая численность занятых <sup>1)</sup> , тыс. человек	14453,1	14288,8	14295,0	14336,4	14217,0	14114,8	14220,9	14116,2	13854,8
Численность работников, занятых в государственных органах и органах местного самоуправления, тыс. человек	286,3	314,7	303,9	297,0	288,9	415,7	401,1	399,4	405,1
Численность безработных, тыс. человек	1164,2	1198,3	1033,8	831,9	766,9	703,4	743,2	746,9	714,3
Численность незанятых граждан, обратившихся за содействием в поиске подходящей работы в органы службы занятости населения (на конец года), тыс. человек	276,4	296,3	229,2	181,6	164,2	169,5	195,1	173,4	151,4
Среднедушевые денежные доходы (в месяц), руб.	6229	15840	17282	19663	21864	24020	26287	25708	25870
Реальные денежные доходы населения, в процентах к предыдущему году	115,1	105,9	99,9	108,0	104,1	102,1	95,4	92,3	97,4
Потребительские расходы в среднем на душу населения (в месяц), руб.	4385	11284	13063	14744	16497	18159	18408	18905	19962
Среднемесячная номинальная начисленная заработная плата работников организаций, руб.	6473	15614	17544	20020	22481	24601	25632	27265	29189
Средний размер назначенных пенсий <sup>2)</sup> , руб.	2414	7202	7839	8672	9497	10304	11452	11810	12726
Реальный размер назначенных пенсий <sup>3)</sup> , в процентах к предыдущему году	113,8	112,1	104,7	103,3	103,5	97,8	102,5	98,8	105,9
Численность пенсионеров, состоящих на учете в системе Пенсионного фонда Российской Федерации, тыс. человек	8263	8492	8578	8663	8757	8846	8963	9043	9110
Потребление продуктов питания на душу населения в год, кг:									
мясо и мясопродукты, включая субпродукты II категории и жир-сырец	54	...	...	...	...	...	...	...	72 <sup>3)</sup>
молоко и молочные продукты	279	...	...	...	...	...	...	...	266 <sup>3)</sup>
хлебные продукты (хлеб и макаронные изделия в пересчете на муку, мука, крупа, бобовые)	122	115	115	115	114	116	115	115	115
Общая площадь жилых помещений, приходящаяся в среднем на одного жителя (на конец года) <sup>4)</sup> , м <sup>2</sup>	20,7	22,7	23,2	23,6	24,0	24,5	25,1	25,6	26,1
Валовой региональный продукт:									
всего, млн. руб.	2799036	5709469	7050735	7864342	8474685	9185550	10068677	10375870	...
на душу населения, руб.	91574	190720	236240	263976	284810	308995	339075	349885	...
Инвестиции в основной капитал (в фактически действовавших ценах), млн. руб.	609499	1437472	1702521	2012877	2301298	2384349	2463346	2438081	2412210
Индекс физического объема инвестиций в основной капитал (в сопоставимых ценах), в процентах к предыдущему году	114,7	108,1	110,1	109,5	106,9	100,1	93,1	92,9	96,1
Число предприятий и организаций (на конец года; по данным государственной регистрации)	697408	740454	727272	737103	766167	780562	812989	801722	746116
Число малых предприятий <sup>5)</sup> (на конец года)	301102	336152	336152	358532	374237	368810	425029	484013	472291
Объем отгруженных товаров собственного производства, выполненных работ и услуг собственными силами по видам деятельности, млн. руб.:									
добыча полезных ископаемых								1696449	1972042
обрабатывающие производства								7304944	7942292
обеспечение электрической энергией, газом и паром; кондиционирование воздуха								852887	911282
водоснабжение; водоотведение, организация сбора и утилизации отходов, деятельность по ликвидации загрязнений								174112	209722
Продукция сельского хозяйства в хозяйствах всех категорий (в фактически действовавших ценах), млн. руб.	355588	...	...	...	...	...	...	1204301 <sup>3)</sup>	1192653 <sup>3)</sup>
Индекс производства продукции сельского хозяйства в хозяйствах всех категорий, в процентах к предыдущему году	99,8	...	...	...	...	...	...	105,7 <sup>3)</sup>	102,8 <sup>3)</sup>
Объем работ, выполненных по виду деятельности «Строительство» (в фактически действовавших ценах), млн. руб.	280970,5	686114,7	811944,9	1010586,6	1114417,7	1192962,1	1329777,2	1307540,6	1289864,9
Индекс физического объема работ, выполненных по виду деятельности «Строительство» (в сопоставимых ценах), в процентах к предыдущему году	121,3	106,4	108,3	113,6	103,3	102,7	99,4	95,2	93,9
Ввод в действие жилых домов, тыс. м <sup>2</sup> общей площади жилых помещений	9142	12440	13602	14182	15260	16856	16889	16162	15641



	2005	2010	2011	2012	2013	2014	2015	2016	2017
Удельный вес жилых домов, построенных населением за счет собственных и привлеченных средств, в общем вводе жилья, процентов	47,9	54,5	53,1	53,3	54,8	49,4	45,5	45,8	47,8
Ввод в действие мощностей:									
дошкольных образовательных организаций, мест	529	4417	10499	12199	16547	33266	28300	10098	6494
общеобразовательных организаций, ученических мест	17593	10029	5071	6659	9838	5470	5653	14736	23923
больничных организаций, коек	1211	1683	1246	3285	2007	756	555	1137	453
амбулаторно-поликлинических организаций, посещений в смену	4168	3552	4102	2483	4100	4870	6525	4421	4880
Оборот розничной торговли (в фактически действовавших ценах):									
всего, млн. руб.	1190814	3002553	3469160	3913676	4377961	4851273	4879978	4977617	5219930
на душу населения, руб.	38959	100297	116237	131367	147131	163193	164339	167850	176411
Оборот общественного питания (в фактически действовавших ценах), млн. руб.	56907	148667	173503	188369	208318	217456	219055	216777	227687
Объем платных услуг населению (в фактически действовавших ценах), млн. руб.	363144	878027	988904	1075486	1213789	1303083	1368356	1425145	1504685
Эксплуатационная длина железнодорожных путей общего пользования (на конец года), км	14885	14756	14723	14769	14759	14759	14759	14748	14748
Протяженность автомобильных дорог общего пользования с твердым покрытием (на конец года) <sup>6)</sup> , км	130496	155661	157776	207733	215080	226182	234151	235224	237798
Грузооборот автомобильного транспорта, млн. т-км	29668	28494	30819	33933	32019	31244	33599	33829	37328
Пассажирооборот автобусного транспорта общего пользования, млн. пассажиро-километров	34298	35442	35581	35124	31913	31489	32478	31023	29867
Число подключенных абонентских устройств мобильной связи на 1000 человек населения (на конец года), шт.	841,0	1570,4	1677,3	1689,7	1815,2	1805,0	1808,4	1843,7	1851,5
Число активных абонентов широкополосного доступа к сети Интернет на 100 человек населения (на конец года):									
фиксированного			13,2	16,1	18,2	18,2	19,5	20,0	21,8
мобильного			41,2	46,1	52,7	57,4	62,2	68,9	74,1
Поступление налогов, сборов и иных обязательных платежей в бюджетную систему Российской Федерации, млрд. руб.	725	1185	1512	1776	1859	2022	2156	2323	2810
Сальдированный финансовый результат (прибыль минус убыток) деятельности организаций <sup>7)</sup> , млн. руб.	423792	707615	836232	1046526	939668	793265	1095389	1342358	350468
Индекс потребительских цен (декабрь к декабрю предыдущего года), процентов	110,2	109,3	106,2	106,4	106,3	110,9	111,6	104,6	101,9
Стоимость фиксированного набора потребительских товаров и услуг (на конец года):									
руб.	4225,1	7766,9	8180,7	8874,9	9671,5	10959,3	12169,5	12959,0	13341,4
в процентах к среднероссийской стоимости	90	89	89	90	90	91	91	91	90

<sup>1)</sup> Начиная с 2015 г. данные рассчитаны в соответствии с актуализированной методикой расчета баланса трудовых ресурсов и оценки затрат труда.  
<sup>2)</sup> Данные за 2016-2017 гг. приведены не включая единовременную денежную выплату в размере 5 тысяч рублей, назначенную в соответствии с Федеральным законом от 22 ноября 2016 г. № 385-ФЗ. Средний размер назначенных пенсий, включая единовременную денежную выплату, составил по состоянию на 1 января 2017 г. – 16810 рублей, реальный размер назначенных пенсий по состоянию на 1 января 2017 г. – 140,6%, по состоянию на 1 января 2018 г. – 74,4%.  
<sup>3)</sup> Первая оценка данных с учетом итогов Всероссийской сельскохозяйственной переписи 2016 года, будут опубликованы в официальных изданиях Росстата 2019 года.  
<sup>4)</sup> В связи с отсутствием нормативно-правового акта, устанавливающего порядок государственного учета жилищного фонда в Российской Федерации, в том числе его государственного технического учета (включая техническую инвентаризацию), официальная статистическая информация о жилищном фонде за 2013-2017 гг. сформирована не по полному кругу единиц учета.  
<sup>5)</sup> Данные 2010 и 2015 гг. приведены по итогам сплошного наблюдения за деятельностью субъектов малого и среднего предпринимательства.  
<sup>6)</sup> С 2012 г. – включая протяженность улиц.  
<sup>7)</sup> По данным бухгалтерской отчетности.

**РАСПРЕДЕЛЕНИЕ ЧИСЛА МИГРАНТОВ ПО ОСНОВНЫМ ПОТОКАМ ПЕРЕДВИЖЕНИЯ в 2017 г.**

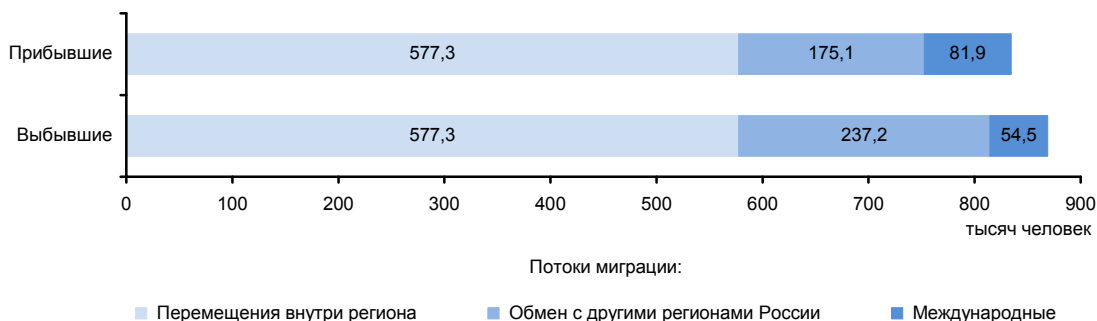

# РЕСПУБЛИКА БАШКОРТОСТАН



Площадь территории – 142,9 тыс. км<sup>2</sup>

Климат умеренного пояса (атлантико-континентальный)

Средняя температура января 2017 г.: -12,7°С

Средняя температура июля 2017 г.: +18,5°С

Население (оценка на 1 января 2018 г.), тыс. человек:

все население – 4063,3  
 городское – 2522,0  
 сельское – 1541,3

Национальная структура населения (по переписи на 14 октября 2010 г.), процентов к населению, указавшему национальную принадлежность:

русские – 36,1	украинцы – 1,0
башкиры – 29,5	удмурты – 0,5
татары – 25,4	мордва – 0,5
чуваши – 2,7	другие национальности – 1,7
марийцы – 2,6	

Наиболее крупные города

(число жителей – оценка на 1 января 2018 г.), тыс. человек:

<b>Уфа</b> – 1120,5	Белорецк – 65,5
Стерлитамак – 279,6	Ишимбай – 65,1
Салават – 152,4	Сибай – 61,3
Нефтекамск – 127,8	Кумертау – 60,2
Октябрьский – 113,8	Белебей – 59,2
Туймазы – 68,3	Мелеуз – 58,0

Плотность населения (на 1 января 2018 г.) – 28,4 человека на 1 км<sup>2</sup>

Муниципальные образования (на 1 января 2018 г.) – 895

в том числе:

муниципальные районы – 54  
 городские округа – 9  
 городские поселения – 14  
 сельские поселения – 818

## РАСПРЕДЕЛЕНИЕ ЧИСЛА МИГРАНТОВ ПО ОСНОВНЫМ ПОТОКАМ ПЕРЕДВИЖЕНИЯ в 2017 г.

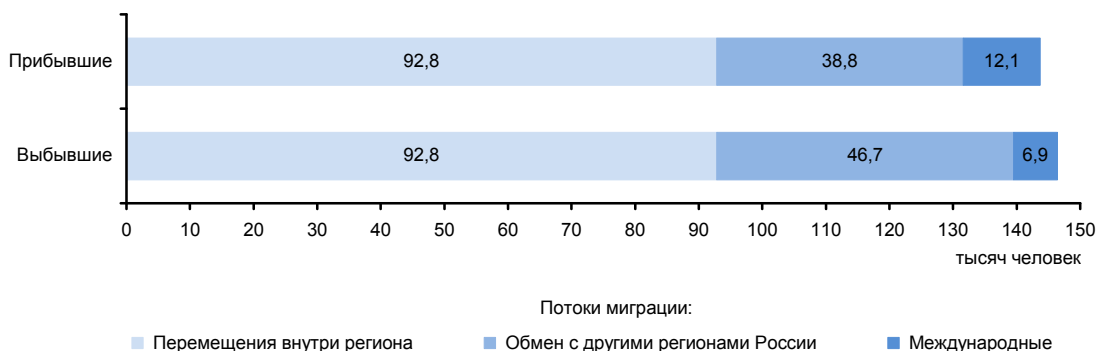

**ЭКОНОМИКА РЕСПУБЛИКИ в 2017 г.**

В структуре валового регионального продукта в 2016 г. основными видами экономической деятельности являлись: обрабатывающие производства – 27,5%; оптовая и розничная торговля; ремонт автотранспортных средств, мотоциклов, бытовых изделий и предметов личного пользования – 15,4; операции с недвижимым имуществом, аренда и предоставление услуг – 9,5, строительство – 9,0%.

Индекс промышленного производства по сравнению с 2016 г. составил 102,6%, по видам деятельности «Добыча полезных ископаемых» – 100,5%, «Обрабатывающие производства» – 103,1%, «Обеспечение электрической энергией, газом и паром; кондиционирование воздуха» – 105,1%, «Водоснабжение; водоотведение, организация сбора и утилизации отходов, деятельность по ликвидации загрязнений» – 107,4%. В объеме отгруженных товаров собственного производства, выполненных работ и услуг собственными силами по добыче полезных ископаемых республика занимает 15 место в России (в федеральном округе – 5), по обрабатывающим производствам – 8 (3), по обеспечению электрической энергией, газом и паром; кондиционированию воздуха – 10 (2), по водоснабжению; водоотведению, организации сбора и утилизации отходов, деятельности по ликвидации загрязнений – 13 (5).

На долю республики приходится половина производства в стране кальцинированной соды, значительная часть – пластмасс в первичных формах, нефти, поступившей на переработку (первичной переработки нефти).

В республике развито сельское хозяйство. Здесь успешно занимаются выращиванием зерновых и технических культур, картофелеводством, овощеводством, пчеловодством, птицеводством, коневодством. Большой удельный вес имеет молочно-мясное скотоводство и мясо-шерстное овцеводство.

Оборот розничной торговли составил 841,1 млрд. руб., или 102,1% (в сопоставимых ценах) к 2016 г. По уровню оборота розничной торговли на душу населения республика так же, как и в 2016 г., заняла 21 место в Российской Федерации. В структуре оборота розничной торговли удельный вес пищевых продуктов, включая напитки, и табачных изделий составил 49,6%, непродовольственных товаров – 50,4% (в 2016 г. – соответственно 49,7 и 50,3%).

Оборот общественного питания составил 28,7 млрд. руб., или 100,3% (в сопоставимых ценах) к 2016 г.

Сальдированный финансовый результат (прибыль минус убыток) деятельности организаций составил 261733 млн.руб.

В объеме инвестиций в основной капитал 58,5% заняли собственные средства, 41,5% - привлеченные средства.

Объем финансовых вложений, поступивших в экономику республики, составил 533668 млн. руб.

Сальдо прямых иностранных инвестиций, по данным Банка России, составило 145 млн. долл. США.

Внешнеторговый оборот республики составил 5031,4 млн. долл. США, в том числе экспорт – 4270,9 млн. долл. США, или 74,7% к уровню 2016 г., импорт – соответственно 760,5 млн. долл. США и 120,4%.

**УДЕЛЬНЫЙ ВЕС РЕСПУБЛИКИ  
В ОБЩЕРОССИЙСКИХ ОСНОВНЫХ  
ЭКОНОМИЧЕСКИХ ПОКАЗАТЕЛЯХ**

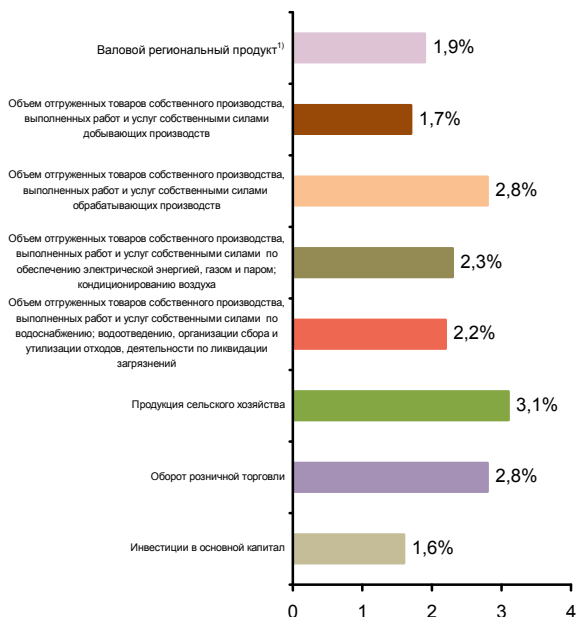

**СТРУКТУРА ВАЛОВОГО РЕГИОНАЛЬНОГО ПРОДУКТА  
ПО ВИДАМ ДЕЯТЕЛЬНОСТИ<sup>1)</sup>**  
(в текущих основных ценах)



<sup>1)</sup> 2016 г.



**СТРУКТУРА ОБЪЕМА ОТГРУЖЕННЫХ ТОВАРОВ  
СОБСТВЕННОГО ПРОИЗВОДСТВА, ВЫПОЛНЕННЫХ  
РАБОТ И УСЛУГ СОБСТВЕННЫМИ СИЛАМИ  
ОБРАБАТЫВАЮЩИХ ПРОИЗВОДСТВ  
ПО ВИДАМ ДЕЯТЕЛЬНОСТИ**

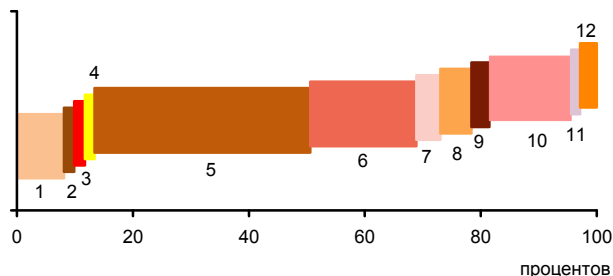

- 1 - Производство пищевых продуктов; производство напитков; производство табачных изделий (8,1%)
- 2 - Производство текстильных изделий; производство одежды; производство кожи и изделий из кожи (0,8%)
- 3 - Обработка древесины и производство изделий из дерева и пробки, кроме мебели, производство изделий из соломки и материалов для плетения (0,8%)
- 4 - Производство бумаги и бумажных изделий; деятельность полиграфическая и копирование носителей информации (0,7%)
- 5 - Производство кокса и нефтепродуктов; производство резиновых и пластмассовых изделий (43,2%)
- 6 - Производство химических веществ и химических продуктов; производство лекарственных средств и материалов, применяемых в медицинских целях (18,3%)
- 7 - Производство прочей неметаллической минеральной продукции (4,1%)
- 8 - Производство металлургическое; производство готовых металлических изделий, кроме машин и оборудования (5,4%)
- 9 - Производство компьютеров, электронных и оптических изделий; производство электрического оборудования (2,1%)
- 10 - Производство машин и оборудования, не включенных в другие группировки; производство автотранспортных средств, прицепов и полуприцепов; производство прочих транспортных средств и оборудования (14,1%)
- 11 - Производство мебели; производство прочих готовых изделий (0,5%)
- 12 - Ремонт и монтаж машин и оборудования (1,9%)

**УДЕЛЬНЫЙ ВЕС ПРОДУКЦИИ  
РАСТЕНИЕВОДСТВА И ЖИВОТНОВОДСТВА  
В ПРОДУКЦИИ СЕЛЬСКОГО ХОЗЯЙСТВА**

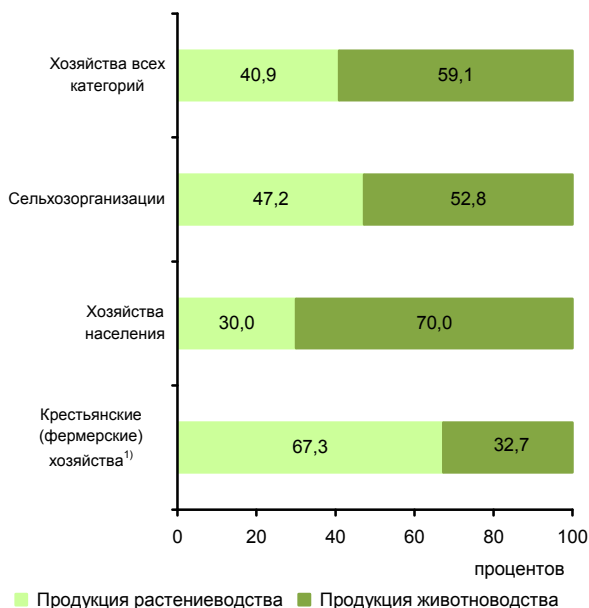

<sup>1)</sup> Включая индивидуальных предпринимателей.

**СТРУКТУРА ВНЕШНЕЙ ТОРГОВЛИ**

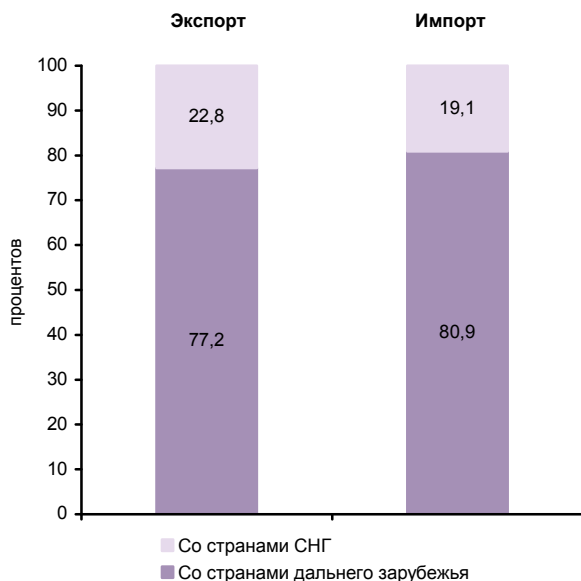

**СТРУКТУРА ДЕНЕЖНЫХ ДОХОДОВ НАСЕЛЕНИЯ  
(в процентах от общего объема денежных доходов населения)**



**ОСНОВНЫЕ СОЦИАЛЬНО-ЭКОНОМИЧЕСКИЕ ПОКАЗАТЕЛИ**

	2005	2010	2011	2012	2013	2014	2015	2016	2017
<b>НАСЕЛЕНИЕ</b>									
Численность населения (оценка на конец года), тыс. человек	4066,3	4072,1	4064,3	4060,9	4069,7	4072,0	4071,1	4067,0	4063,3
в том числе:									
мужчины	1903,4	1903,7	1900,4	1898,8	1907,4	1908,7	1907,8	1905,1	1905,5
женщины	2162,9	2168,4	2163,9	2162,1	2162,3	2163,3	2163,3	2161,9	2157,8
Из общей численности – население в трудоспособном возрасте, тыс. человек	2537,3	2507,1	2474,4	2438,7	2411,9	2376,1	2333,4	2294,1	2261,0
Число родившихся на 1000 человек населения	10,8	14,0	13,8	14,6	14,6	14,8	14,5	13,7	12,1
Число умерших на 1000 человек населения	14,2	13,4	13,4	13,2	13,1	13,1	13,3	12,9	12,4
Естественный прирост, убыль (-) на 1000 человек населения	-3,4	0,6	0,4	1,4	1,5	1,7	1,2	0,8	-0,3
Ожидаемая продолжительность жизни при рождении, число лет:									
все население	66,59	68,89	69,04	69,32	69,63	69,76	70,08	71,00	71,73
мужчины	60,41	63,06	63,13	63,34	63,66	63,79	64,31	65,33	66,24
женщины	73,29	74,95	75,17	75,53	75,84	75,99	76,03	76,77	77,21
<b>ТРУД</b>									
Среднегодовая численность занятых <sup>1)</sup> , тыс. человек	1797,6	1770,6	1760,7	1797,1	1770,4	1761,9	1778,8	1757,5	1730,1
Численность работников, занятых в государственных органах и органах местного самоуправления, тыс. человек	32,7	34,6	34,1	33,9	33,2	46,9	45,3	44,7	45,5
Численность безработных, тыс. человек	142,6	181,9	158,7	123,8	116,0	104,9	123,3	116,0	111,5
Уровень безработицы, процентов	7,0	8,9	7,6	6,1	5,8	5,3	6,1	5,8	5,6
Численность незанятых граждан, обратившихся за содействием в поиске подходящей работы в органы службы занятости населения (на конец года), тыс. человек	30,6	40,4	30,2	27,1	24,7	24,1	27,7	24,6	21,5
из них признаны безработными	29,6	39,6	29,8	26,5	23,9	23,0	26,1	23,6	20,7
<b>УРОВЕНЬ ЖИЗНИ НАСЕЛЕНИЯ И СОЦИАЛЬНАЯ СФЕРА</b>									
Среднедушевые денежные доходы (в месяц), руб.	6887	17499	19030	21267	23892	25971	27730	28134	28442
Реальные денежные доходы населения, в процентах к предыдущему году	117,8	101,0	99,7	106,6	105,3	101,3	93,5	95,7	98,2
Потребительские расходы в среднем на душу населения (в месяц), руб.	5034	13916	15743	17421	19632	21356	21621	22173	23282
Среднемесячная номинальная начисленная заработная плата работников организаций, руб.	6612	16378	18397	20265	22377	24988	25928	28108	30358
Средний размер назначенных пенсий <sup>2)</sup> , руб.	2354	7115	7761	8611	9438	10266	11420	11806	12767
Реальный размер назначенных пенсий <sup>2)</sup> , в процентах к предыдущему году	114,1	112,0	104,7	103,6	103,7	97,8	102,9	98,9	106,8
Численность пенсионеров, состоящих на учете в системе Пенсионного фонда Российской Федерации, тыс. человек	1016	1056	1073	1089	1107	1122	1148	1164	1177
Удельный вес численности населения с денежными доходами ниже величины прожиточного минимума в общей численности населения субъекта, процентов	14,9	12,1	12,6	10,3	10,4	10,8	12,8	12,4	12,3
Потребление продуктов питания на душу населения в год, кг:									
мясо и мясопродукты, включая субпродукты II категории и жир-сырец	63	...	...	...	...	...	...	...	78 <sup>3)</sup>
молоко и молочные продукты	361	...	...	...	...	...	...	...	300 <sup>3)</sup>
хлебные продукты (хлеб и макаронные изделия в пересчете на муку, мука, крупа, бобовые)	121	126	122	123	122	121	120	119	120



**ПРИВОЛЖСКИЙ ФЕДЕРАЛЬНЫЙ ОКРУГ  
РЕСПУБЛИКА БАШКОРТОСТАН**

Продолжение

	2005	2010	2011	2012	2013	2014	2015	2016	2017
Общая площадь жилых помещений, приходящаяся в среднем на одного жителя (на конец года) – всего, м <sup>2</sup>	19,1	21,5	22,0	22,6	23,1	23,7	24,2	24,8	25,4
в городских поселениях	18,9	20,7	21,1	21,4	21,7	22,2	22,6	23,1	23,5
в сельской местности	19,5	22,7	23,4	24,3	25,3	26,3	26,8	27,7	28,5
Численность граждан, пользующихся социальной поддержкой по оплате жилого помещения и коммунальных услуг, тыс. человек	1012,5	1011,7	947,2	938,5	884,8	766,2	765,4	738,0	735,9
Среднемесячный размер социальной поддержки на одного пользователя, руб.	128	320	367	387	445	498	615	679	710
Число семей, получивших субсидии на оплату жилого помещения и коммунальных услуг, тыс.	61,9	55,7	60,5	62,6	50,7	44,3	50,8	55,8	55,7
Среднемесячный размер субсидий на одну семью, руб.	451	718	892	906	1036	1103	1309	1471	1591
Численность детей, стоящих на учете для определения в дошкольные образовательные организации <sup>4)</sup> :									
всего, человек	27284	69496	46686	57800	79290	83030	91996	98226	92809
на 1000 детей в возрасте 1-6 лет	108	240	155	187	245	251	273	288	273
Охват детей дошкольным образованием, в процентах от численности детей соответствующего возраста	58,1	58,8	59,9	62,7	65,8	67,5	69,3	69,2	70,7
Число организаций, осуществляющих образовательную деятельность по образовательным программам начального, основного и среднего общего образования (на начало учебного года)	3132	1825	1672	1593	1498	1454	1369	1353	1320
Численность обучающихся по образовательным программам начального, основного и среднего общего образования, тыс. человек	513	439	434	431	429	433	442	457	468
Численность студентов, обучающихся по образовательным программам среднего профессионального образования, тыс. человек									
в том числе по программам подготовки:									
квалифицированных рабочих, служащих	51,3	38,4	36,8	34,8	33,4	31,1	31,7	27,4	27,8
специалистов среднего звена	102,8	81,0	76,6	74,1	67,4	69,9	68,0	71,7	74,3
Численность студентов, обучающихся по программам бакалавриата, специалитета, магистратуры – всего, тыс. человек	156,1	169,0	159,2	153,0	140,9	126,7	114,4	105,4	103,6
Численность врачей, человек:									
всего, тыс.	17,0	17,2	17,5	16,9	17,0	17,4	16,4	16,7	17,1
на 10 000 человек населения	41,7	42,2	43,1	41,6	41,9	42,7	40,2	41,0	42,1
Численность среднего медицинского персонала, человек:									
всего, тыс.	45,5	45,1	45,0	45,0	44,6	44,1	45,7	44,5	44,1
на 10 000 человек населения	111,8	110,9	110,7	110,7	109,5	108,4	112,2	109,4	108,5
Число больничных организаций	261	124	120	115	114	113	112	105	105
Число больничных коек:									
всего, тыс.	39,2	35,1	34,5	34,6	33,1	32,9	32,6	32,0	31,7
на 10 000 человек населения	96	86	85	85	81	81	80	79	78
Число амбулаторно-поликлинических организаций	502	215	201	191	189	192	187	178	197
Мощность амбулаторно-поликлинических организаций, посещений в смену:									
всего, тыс.	95,6	97,7	98,2	100,1	103,2	104,1	104,4	105,5	106,2
на 10 000 человек населения	235	240	242	247	254	256	257	259	261
Число зарегистрированных преступлений:									
всего, тыс.	88,9	72,3	68,5	65,4	52,4	53,1	70,9	65,3	61,0
на 100 000 человек населения	2182	1776	1683	1610	1288	1305	1742	1606	1500
<b>ВАЛОВОЙ РЕГИОНАЛЬНЫЙ ПРОДУКТ</b>									
Валовой региональный продукт:									
всего, млн. руб.	381647	759203	941023	1149385	1163 219	1260010	1316598	1344360	...
на душу населения, руб.	93683	186522	231314	282918	286132	309521	323367	330389	...
Индекс физического объема валового регионального продукта, в процентах к предыдущему году	106,9	105,2	108,2	104,4	102,6	101,9	98,3	100,5	...



	2005	2010	2011	2012	2013	2014	2015	2016	2017
<b>ИНВЕСТИЦИИ</b>									
Инвестиции в основной капитал (в фактически действовавших ценах), млн. руб.	84471	153625	188506	233683	266396	283545	317764	355109	260894
Индекс физического объема инвестиций в основной капитал, в процентах к предыдущему году	110,6	99,0	107,2	108,4	107,9	103,4	100,5	102,5	70,0
Удельный вес инвестиций в основной капитал, финансируемых за счет бюджетных средств, в общем объеме инвестиций, процентов	17,9	22,1	18,3	14,8	14,9	16,8	12,6	11,2	11,5
в том числе за счет федерального бюджета	4,0	9,2	5,6	5,7	5,3	6,7	6,0	5,4	5,8
<b>ОСНОВНЫЕ ФОНДЫ</b>									
Наличие основных фондов <sup>5)</sup> (на конец года; по полной учетной стоимости), млн. руб.	868425	1604725	1703359	1799031	2105770	2306755	2519215	2868186	3121321
Ввод в действие основных фондов, млн. руб.	62552	99361	123031	145391	184433	211622	221363	255322	202700
Степень износа основных фондов <sup>6)</sup> (на конец года), процентов	46,2	48,7	51,0	52,1	52,2	53,3	53,0	53,5	54,5
Удельный вес полностью изношенных основных фондов <sup>6)</sup> (на конец года; по полной учетной стоимости; в процентах от общего объема основных фондов)	18,1	14,2	15,4	15,1	15,4	15,9	18,8	21,4	23,9
<b>ПРЕДПРИЯТИЯ И ОРГАНИЗАЦИИ</b>									
Число предприятий и организаций (на конец года; по данным государственной регистрации)	74099	81383	80970	85634	90801	88976	90500	87692	82728
Число малых предприятий <sup>7)</sup> (на конец года)		32468	32445	38899	40834	41553	46436	49578	51791
<b>ПРОМЫШЛЕННОЕ ПРОИЗВОДСТВО</b>									
Объем отгруженных товаров собственного производства, выполненных работ и услуг собственными силами по видам деятельности, млн. руб.:									
добыча полезных ископаемых								205472	233703
обрабатывающие производства								965379	1082923
обеспечение электрической энергией, газом и паром; кондиционирование воздуха								115343	122987
водоснабжение; водоотведение, организация сбора и утилизации отходов, деятельность по ликвидации загрязнений								18701	22875
Индекс промышленного производства <sup>8)</sup> , в процентах к предыдущему году	106,2	110,1	109,8	105,7	102,3	103,9	101,2	103,5	102,6
Индекс производства по видам деятельности, в процентах к предыдущему году:									
добыча полезных ископаемых							101,9	100,4	100,5
обрабатывающие производства							101,3	104,1	103,1
обеспечение электрической энергией, газом и паром; кондиционирование воздуха							99,0	103,2	105,1
водоснабжение; водоотведение, организация сбора и утилизации отходов, деятельность по ликвидации загрязнений							102,3	112,3	107,4
<b>СЕЛЬСКОЕ ХОЗЯЙСТВО</b>									
Продукция сельского хозяйства в хозяйствах всех категорий (в фактически действовавших ценах), млн. руб.	60351	...	...	...	...	...	...	158709 <sup>3)</sup>	157270 <sup>3)</sup>
Индекс производства продукции сельского хозяйства в хозяйствах всех категорий, в процентах к предыдущему году	98,9	...	...	...	...	...	...	100,7 <sup>3)</sup>	103,3 <sup>3)</sup>



**ПРИВОЛЖСКИЙ ФЕДЕРАЛЬНЫЙ ОКРУГ  
РЕСПУБЛИКА БАШКОРТОСТАН**

Продолжение

	2005	2010	2011	2012	2013	2014	2015	2016	2017
Посевная площадь всех сельскохозяйственных культур в хозяйствах всех категорий, тыс. га	3048,0	3142,3	3103,4	3052,9	3115,5	3094,4	3051,9	3069,3	3004,1
Структура посевных площадей сельскохозяйственных культур в хозяйствах всех категорий, в процентах от всей посевной площади:									
зерновые и зернобобовые культуры	52,0	56,0	51,2	55,5	55,9	56,6	57,6	59,0	59,4
технические культуры	6,0	7,7	11,1	9,0	9,6	9,5	9,5	10,2	11,1
картофель и овощебахчевые культуры	3,7	3,1	2,9	2,9	2,7	2,5	2,5	2,3	2,1
кормовые культуры	38,3	33,2	34,8	32,6	31,9	31,4	30,5	28,5	27,4
Поголовье скота в хозяйствах всех категорий (на конец года), тыс. голов:									
крупный рогатый скот	1644,8	1299,3	1248,2	1254,3	1240,1	1220,1	1110,8	1048,6	1028,8
в том числе коровы	648,9	501,8	479,9	476,6	470,6	458,4	436,0	407,5	397,0
свины	503,1	422,0	337,2	318,1	306,3	283,2	447,2	466,7	468,1
овцы и козы	778,1	781,0	785,9	807,3	823,3	834,6	836,1	836,3	820,9
Производство в хозяйствах всех категорий, тыс. т:									
зерно (в весе после доработки)	2884,0	781,0	3002,9	1672,2	2038,7	2420,9	3005,4	3324,0	3782,7
сахарная свекла	1175,8	371,5	1419,3	934,0	1777,5	1241,7	1290,1	1358,0	1590,0
семена подсолнечника (в весе после доработки)	125,7	50,9	254,4	126,4	244,3	185,3	241,9	224,8	273,7
картофель	1186,2	354,4	1004,7	544,5	856,4	881,0	795,2	718,2	649,3
овощи	314,8	240,2	310,3	244,9	300,3	291,7	303,9	293,8	301,0
скот и птица на убой (в убойном весе)	225,7	280,8	230,9	222,8	229,8	251,8	247,8	255,7	267,8
молоко	2083,5	2031,9	1606,7	1648,9	1636,9	1681,7	1705,4	1620,0	1609,6
яйца, млн. шт.	1270,6	1194,7	1165,4	1120,9	1078,7	1000,5	892,0	1075,9	1063,8
<b>СТРОИТЕЛЬСТВО</b>									
Число действующих строительных организаций	3543	4674	4194	4615	6090	6115	7253	8084	8564
Объем работ, выполненных по виду деятельности «Строительство» (в фактически действовавших ценах), млн. руб.	46438,6	80890,0	99076,6	135626,7	139640,9	145411,6	180738,9	191359,1	190125,6
Индекс физического объема работ, выполненных по виду деятельности «Строительство», в процентах к предыдущему году	125,5	96,2	102,9	112,8	97,1	101,1	103,6	97,5	90,2
Ввод в действие жилых домов, тыс. м <sup>2</sup> общей площади жилых помещений	1608	2007	2109	2324	2485	2652	2691	2698	2461
Удельный вес жилых домов, построенных населением за счет собственных и привлеченных средств, в общем вводе жилья, процентов	61,7	72,4	73,3	69,5	66,3	63,7	58,4	67,3	67,7
Ввод в действие мощностей:									
дошкольных образовательных организаций, мест	105	350	905	4071	2280	4321	3938	245	1119
общеобразовательных организаций, учебных мест	4484	3640	1228	781	2028	395	572	1587	1875
больничных организаций, коек	60	100	50	1350	30	565	180	191	20
амбулаторно-поликлинических организаций, посещений в смену	222	220	139	35	530	665	100	671	100
<b>ТОРГОВЛЯ И УСЛУГИ НАСЕЛЕНИЮ</b>									
Оборот розничной торговли (в фактически действовавших ценах):									
всего, млн. руб.	177377	512129	577987	633943	721818	781338	784663	803226	841128
на душу населения, руб.	43541	125820	142076	156044	177555	191935	192720	197400	206913
Индекс физического объема оборота розничной торговли, в процентах к предыдущему году	121,3	104,6	104,6	105,1	108,1	102,7	88,0	96,1	102,1
Оборот общественного питания (в фактически действовавших ценах), млн. руб.	9038	21254	26130	27759	28931	31140	30127	27855	28744
Индекс физического объема оборота общественного питания, в процентах к предыдущему году	114,9	105,1	105,9	104,7	100,3	101,2	85,6	87,7	100,3
Объем платных услуг населению (в фактически действовавших ценах), млн. руб.	59692	143714	160604	178964	196575	218848	231570	240019	249900
Индекс физического объема платных услуг населению, в процентах к предыдущему году	110,4	91,4	102,1	104,9	100,6	100,4	95,1	97,9	99,7





	2005	2010	2011	2012	2013	2014	2015	2016	2017
<b>ТРАНСПОРТ</b>									
Эксплуатационная длина железнодорожных путей общего пользования (на конец года), км	1457	1457	1451	1451	1451	1451	1451	1451	1451
Протяженность автомобильных дорог общего пользования с твердым покрытием (на конец года) <sup>10)</sup> , км	22263	23360	23548	27141	29503	37098	42294	42989	43492
Грузооборот автомобильного транспорта, млн. т-км	3256	2649	2876	3431	3609	3443	2871	2816	2897
Пассажирооборот автобусного транспорта общего пользования, млн. пассажиро-километров	4711	4437	4101	3784	3717	4164	4819	4594	4161
<b>ИНФОРМАЦИОННЫЕ И КОММУНИКАЦИОННЫЕ ТЕХНОЛОГИИ</b>									
Удельный вес домашних хозяйств, имевших широкополосный доступ к сети Интернет, в общем числе домашних хозяйств, процентов						60,1	67,9	67,8	73,5
Удельный вес населения, использовавшего сеть Интернет, в общей численности населения, процентов						65,5	69,8	75,1	82,0
Удельный вес организаций, использовавших широкополосный доступ к сети Интернет, в общем числе обследованных организаций, процентов		65,7	68,3	86,1	85,7	83,1	86,8	83,8	88,5
Число подключенных абонентских устройств мобильной связи на 1000 человек населения (на конец года), шт.	787,4	1481,8	1572,5	1615,8	1780,9	1747,0	1735,7	1737,9	1690,7
Число активных абонентов широкополосного доступа к сети Интернет на 100 человек населения (на конец года):									
фиксированного			13,2	16,1	18,7	19,5	19,6	20,2	21,3
мобильного			50,7	54,0	59,4	63,8	65,9	71,5	71,7
<b>ФИНАНСЫ</b>									
Доходы консолидированного бюджета субъекта, млн. руб.	60323	119726	135358	145155	154027	165741	177800	195174	201001
из них доходы муниципальных образований	27447	57852	67835	74569	85081	87011	87660	93381	97849
Расходы консолидированного бюджета субъекта, млн. руб.	55848	122253	140654	155137	171493	179568	179678	185072	189307
из них расходы муниципальных образований	27215	56920	68623	76561	85063	89808	89393	95799	97703
Поступление налогов, сборов и иных обязательных платежей в бюджетную систему Российской Федерации, млн. руб.	101446	163867	196882	215793	236490	246313	266263	278509	336612
Задолженность по налогам и сборам в бюджетную систему Российской Федерации, млн. руб.	30368	14121	11552	11408	10588	9700	10268	11403	13426
<b>ЦЕНЫ</b>									
Индекс потребительских цен (декабрь к декабрю предыдущего года), процентов	110,9	109,6	106,4	106,2	106,0	111,2	110,9	104,9	101,6
Стоимость фиксированного набора потребительских товаров и услуг (на конец года): руб.	3966,6	7467,6	7939,9	8547,7	9322,4	11122,5	12241,8	13103,7	13589,5
в процентах к среднероссийской стоимости	84	86	87	87	87	92	91	92	92

<sup>1)</sup> Начиная с 2015 г. данные рассчитаны в соответствии с актуализированной методикой расчета баланса трудовых ресурсов и оценки затрат труда.  
<sup>2)</sup> Данные за 2016-2017 гг. приведены не включая единовременную денежную выплату в размере 5 тысяч рублей, назначенную в соответствии с Федеральным законом от 22 ноября 2016 г. № 385-ФЗ. Средний размер назначенных пенсий, включая единовременную денежную выплату, составил по состоянию на 1 января 2017 г. – 16806 рублей, реальный размер назначенных пенсий по состоянию на 1 января 2017 г. – 140,7%, по состоянию на 1 января 2018 г. – 75,0%.  
<sup>3)</sup> Первая оценка данных с учетом итогов Всероссийской сельскохозяйственной переписи 2016 года. Окончательные данные, пересчитанные с учетом итогов Всероссийской сельскохозяйственной переписи 2016 года, будут опубликованы в официальных изданиях Росстата 2019 года.  
<sup>4)</sup> Начиная с 2015 г. по данным Минпросвещения России. Данные выгружены из федерального сегмента электронной очереди по состоянию на 31 декабря 2017 г.  
<sup>5)</sup> С учетом переоценки (см. методологические пояснения к разделу).  
<sup>6)</sup> По коммерческим организациям (без субъектов малого предпринимательства).  
<sup>7)</sup> Данные за 2010 и 2015 гг. приведены по итогам сплошного наблюдения за деятельностью субъектов малого и среднего предпринимательства.  
<sup>8)</sup> С 2015 г. данные приведены по агрегированному индексу производства по видам экономической деятельности «Добыча полезных ископаемых», «Обрабатывающие производства», «Обеспечение электрической энергией, газом и паром; кондиционирование воздуха», «Водоснабжение; водоотведение, организация сбора и утилизации отходов, деятельность по ликвидации загрязнений» (ОКВЭД2), до 2015 г. - по видам экономической деятельности «Добыча полезных ископаемых», «Обрабатывающие производства», «Производство и распределение электроэнергии, газа и воды» (ОКВЭД).  
<sup>9)</sup> 2005 г. – в первоначально оприходованном весе.  
<sup>10)</sup> С 2012 г. – включая протяженность улиц.



# РЕСПУБЛИКА МАРИЙ ЭЛ



Площадь территории – 23,4 тыс. км<sup>2</sup>

Климат умеренного пояса (атлантико-континентальный)

Средняя температура января 2017 г.: -13,3°С

Средняя температура июля 2017 г.: +18,2°С

Население (оценка на 1 января 2018 г.), тыс. человек:

все население – 682,3

городское – 451,3

сельское – 231,0

Национальная структура населения

(по переписи на 14 октября 2010 г.), процентов к населению, указавшему национальную принадлежность:

русские – 47,4

марийцы – 43,9

горные марийцы – 3,5

татары – 5,8

чуваши – 0,9

украинцы – 0,6

другие национальности – 1,4

Наиболее крупные города

(число жителей – оценка на 1 января 2018 г.), тыс. человек:

**Йошкар-Ола** – 268,3

Волжск – 54,2

Козьмодемьянск – 20,2

Звенигово – 11,2

Плотность населения (на 1 января 2018 г.) – 29,2 человека на 1 км<sup>2</sup>

Муниципальные образования (на 1 января 2018 г.) – 138

в том числе:

муниципальные районы – 14

городские округа – 3

городские поселения – 16

сельские поселения – 105

## РАСПРЕДЕЛЕНИЕ ЧИСЛА МИГРАНТОВ ПО ОСНОВНЫМ ПОТОКАМ ПЕРЕДВИЖЕНИЯ в 2017 г.

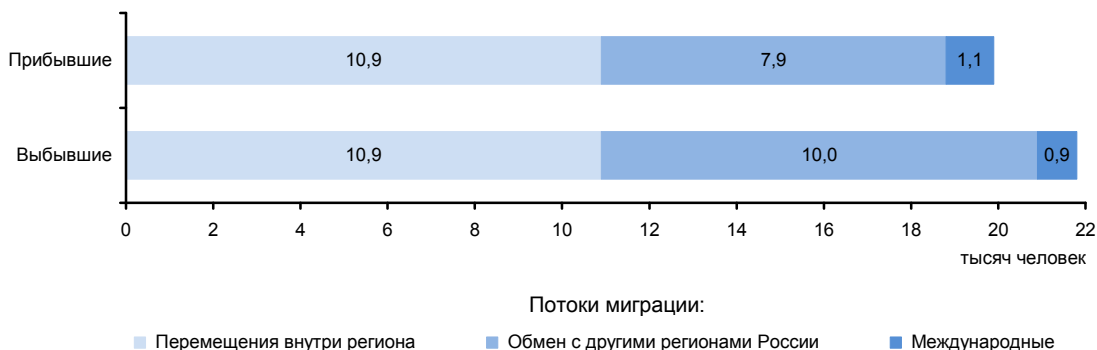

### ЭКОНОМИКА РЕСПУБЛИКИ в 2017 г.

В структуре валового регионального продукта в 2016 г. основными видами экономической деятельности являлись: обрабатывающие производства – 29,8%; сельское хозяйство, охота и лесное хозяйство – 16,8; оптовая и розничная торговля; ремонт автотранспортных средств, мотоциклов, бытовых изделий и предметов личного пользования – 11,3%.

Индекс промышленного производства по сравнению с 2016 г. составил 106,9%, по видам деятельности «Добыча полезных ископаемых» – 111,7%, «Обрабатывающие производства» – 107,1%, «Обеспечение электрической энергией, газом и паром; кондиционирование воздуха» – 99,6%, «Водоснабжение; водоотведение, организация сбора и утилизации отходов, деятельность по ликвидации загрязнений» – 119,0%. В объеме отгруженных товаров собственного производства, выполненных работ и услуг собственными силами по добыче полезных ископаемых республика занимает 78 место в России (в федеральном округе – 13), по обрабатывающим производствам – 54 (14), по обеспечению электрической энергией, газом и паром; кондиционированию воздуха – 72 (14), по водоснабжению; водоотведению, организации сбора и утилизации отходов, деятельности по ликвидации загрязнений – 54 (13).

На долю республики приходится заметная часть выпуска в Российской Федерации прилавков, прилавков-витрин холодильных.

В сельском хозяйстве ведущее место занимает земледелие (производство зерна, выращивание овощей, картофеля); развита животноводство, которое имеет молочно-мясное направление, а также птицеводство.

Оборот розничной торговли составил 82,0 млрд. руб., или 101,1% (в сопоставимых ценах) к 2016 г. По уровню оборота розничной торговли на душу населения республика так же, как и в 2016 г., заняла 77 место в Российской Федерации. В структуре оборота розничной торговли удельный вес пищевых продуктов, включая напитки, и табачных изделий составил 46,4%, непродовольственных товаров – 53,6% (в 2016 г. – соответственно 48,3 и 51,7%).

Оборот общественного питания составил 4,8 млрд. руб., или 101,1% (в сопоставимых ценах) к 2016 г.

Сальдированный финансовый результат (прибыль минус убыток) деятельности организаций составил 7685 млн. руб.

В объеме инвестиций в основной капитал 62,0% заняли собственные средства, 38,0% – привлеченные средства.

Объем финансовых вложений, поступивших в экономику республики, составил 99537 млн. руб.

Внешнеторговый оборот республики составил 416,8 млн. долл. США, в том числе экспорт – 338,8 млн. долл. США или 153,4% к уровню 2016 г., импорт – 78,0 млн. долл. США и 154,4%.

#### УДЕЛЬНЫЙ ВЕС РЕСПУБЛИКИ В ОБЩЕРОССИЙСКИХ ОСНОВНЫХ ЭКОНОМИЧЕСКИХ ПОКАЗАТЕЛЯХ

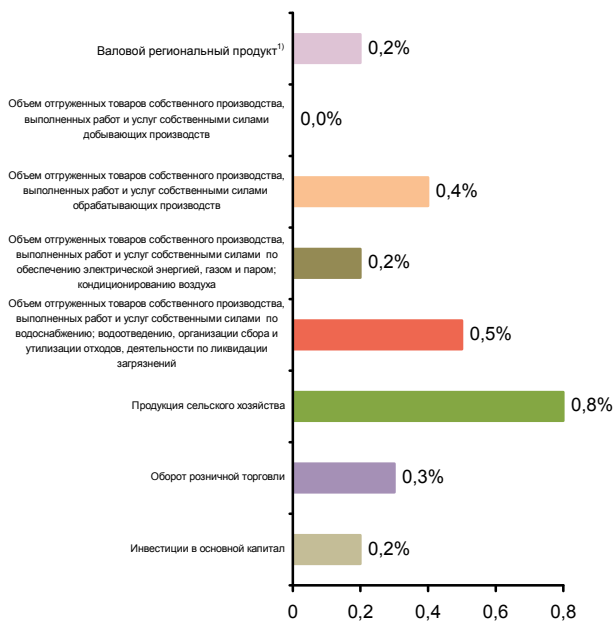

#### СТРУКТУРА ВАЛОВОГО РЕГИОНАЛЬНОГО ПРОДУКТА ПО ВИДАМ ДЕЯТЕЛЬНОСТИ<sup>1)</sup> (в текущих основных ценах)



<sup>1)</sup> 2016 г.



**СТРУКТУРА ОБЪЕМА ОТГРУЖЕННЫХ ТОВАРОВ СОБСТВЕННОГО ПРОИЗВОДСТВА, ВЫПОЛНЕННЫХ РАБОТ И УСЛУГ СОБСТВЕННЫМИ СИЛАМИ ОБРАБАТЫВАЮЩИХ ПРОИЗВОДСТВ ПО ВИДАМ ДЕЯТЕЛЬНОСТИ**

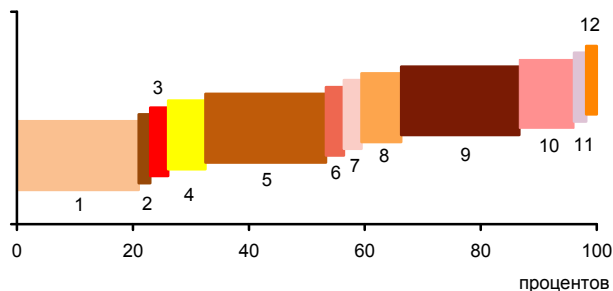

- 1 - Производство пищевых продуктов; производство напитков; производство табачных изделий (24,0%)
- 2 - Производство текстильных изделий; производство одежды; производство кожи и изделий из кожи (1,0%)
- 3 - Обработка древесины и производство изделий из дерева и пробки, кроме мебели, производство изделий из соломки и материалов для плетения (2,1%)
- 4 - Производство бумаги и бумажных изделий; деятельность полиграфическая и копирование носителей информации (6,4%)
- 5 - Производство кокса и нефтепродуктов; производство резиновых и пластмассовых изделий (23,8%)
- 6 - Производство химических веществ и химических продуктов; производство лекарственных средств и материалов, применяемых в медицинских целях (2,1%)
- 7 - Производство прочей неметаллической минеральной продукции (2,0%)
- 8 - Производство металлургическое; производство готовых металлических изделий, кроме машин и оборудования (6,9%)
- 9 - Производство компьютеров, электронных и оптических изделий; производство электрического оборудования (20,3%)
- 10 - Производство машин и оборудования, не включенных в другие группировки; производство автотранспортных средств, прицепов и полуприцепов; производство прочих транспортных средств и оборудования (9,5%)
- 11 - Производство мебели; производство прочих готовых изделий (1,1%)
- 12 - Ремонт и монтаж машин и оборудования (0,8%)

**УДЕЛЬНЫЙ ВЕС ПРОДУКЦИИ РАСТЕНИЕВОДСТВА И ЖИВОТНОВОДСТВА В ПРОДУКЦИИ СЕЛЬСКОГО ХОЗЯЙСТВА**

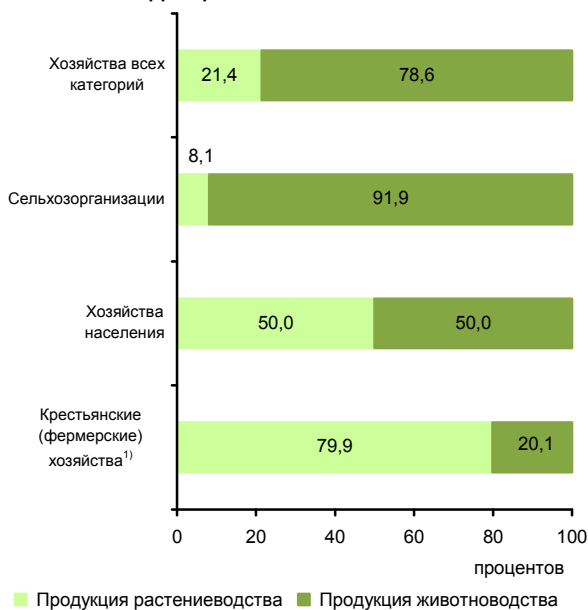

<sup>1)</sup> Включая индивидуальных предпринимателей.

**СТРУКТУРА ВНЕШНЕЙ ТОРГОВЛИ**

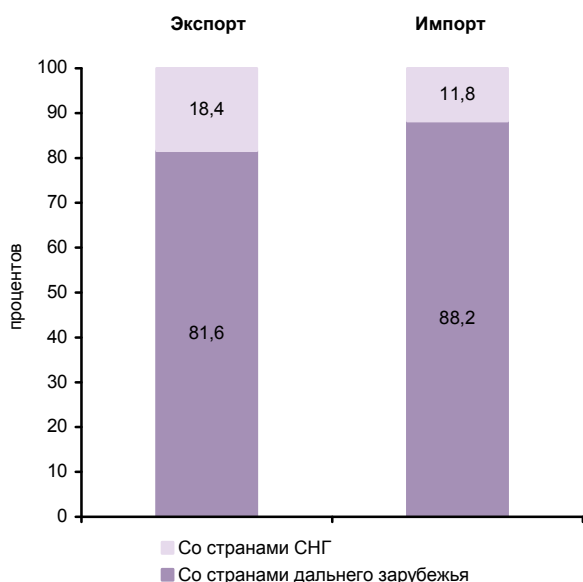

**СТРУКТУРА ДЕНЕЖНЫХ ДОХОДОВ НАСЕЛЕНИЯ**

(в процентах от общего объема денежных доходов населения)

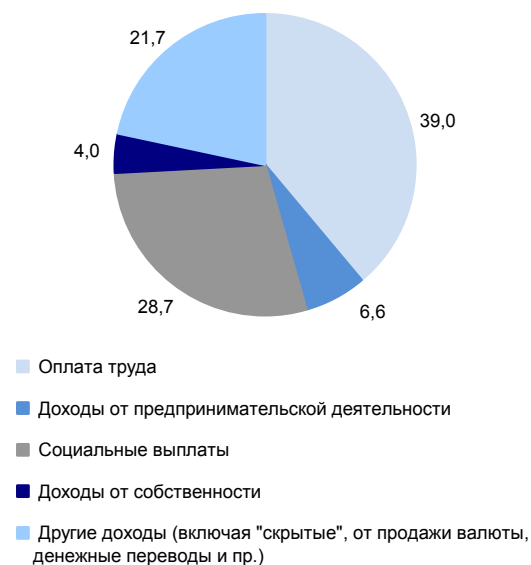

**ОСНОВНЫЕ СОЦИАЛЬНО-ЭКОНОМИЧЕСКИЕ ПОКАЗАТЕЛИ**

	2005	2010	2011	2012	2013	2014	2015	2016	2017
<b>НАСЕЛЕНИЕ</b>									
Численность населения (оценка на конец года), тыс. человек	713,4	695,5	692,4	690,3	688,7	687,4	685,9	684,7	682,3
в том числе:									
мужчины	331,3	323,5	322,2	321,3	320,8	320,3	319,6	319,1	318,1
женщины	382,1	372,0	370,2	369,0	367,9	367,1	366,3	365,6	364,2
Из общей численности – население в трудоспособном возрасте, тыс. человек	459,8	435,9	427,2	418,0	408,6	399,1	389,4	381,3	373,4
Число родившихся на 1000 человек населения	10,4	12,7	13,1	14,2	14,6	14,7	14,4	13,9	11,9
Число умерших на 1000 человек населения	17,1	15,2	14,2	13,7	13,7	13,7	13,8	13,2	12,4
Естественный прирост, убыль (-) на 1000 человек населения	-6,7	-2,5	-1,1	0,5	0,9	1,0	0,6	0,7	-0,5
Ожидаемая продолжительность жизни при рождении, число лет:									
все население	63,53	67,34	68,31	69,04	69,30	69,42	69,80	70,75	72,24
мужчины	56,78	60,95	61,94	62,82	62,82	62,87	63,52	64,68	66,47
женщины	71,37	74,30	75,08	75,55	76,13	76,39	76,36	76,93	77,87
<b>ТРУД</b>									
Среднегодовая численность занятых <sup>1)</sup> , тыс. человек	334,4	318,1	317,5	314,4	308,9	306,2	307,5	300,9	291,7
Численность работников, занятых в государственных органах и органах местного самоуправления, тыс. человек	7,0	8,3	8,2	8,1	8,0	10,9	10,2	10,0	10,0
Численность безработных, тыс. человек	38,2	39,4	37,6	23,8	19,2	17,3	19,0	21,3	21,3
Уровень безработицы, процентов	10,0	10,5	10,1	6,5	5,2	4,8	5,3	6,0	6,1
Численность незанятых граждан, обратившихся за содействием в поиске подходящей работы в органы службы занятости населения (на конец года), тыс. человек	7,2	6,2	5,5	3,9	3,2	3,4	4,4	4,1	3,5
из них признаны безработными	6,4	5,9	5,3	3,6	3,1	3,1	4,1	3,7	3,2
<b>УРОВЕНЬ ЖИЗНИ НАСЕЛЕНИЯ И СОЦИАЛЬНАЯ СФЕРА</b>									
Среднедушевые денежные доходы (в месяц), руб.	3376	10336	11328	12532	14517	16375	18513	18672	19017
Реальные денежные доходы населения, в процентах к предыдущему году	118,3	103,6	99,4	105,2	108,6	104,1	97,6	94,3	98,0
Потребительские расходы в среднем на душу населения (в месяц), руб.	2377	7228	8354	9304	10509	11852	12399	12808	13549
Среднемесячная номинальная начисленная заработная плата работников организаций, руб.	4938	12651	14001	16023	18360	20473	21947	23305	25440
Средний размер назначенных пенсий <sup>2)</sup> , руб.	2271	6729	7326	8107	8880	9645	10699	11011	11873
Реальный размер назначенных пенсий <sup>2)</sup> , в процентах к предыдущему году	115,6	108,5	104,4	103,8	103,0	97,4	101,3	98,0	105,3
Численность пенсионеров, состоящих на учете в системе Пенсионного фонда Российской Федерации, тыс. человек	185	190	193	195	198	201	205	208	211
Удельный вес численности населения с денежными доходами ниже величины прожиточного минимума в общей численности населения субъекта, процентов	39,7	24,0	24,2	20,0	19,5	19,7	22,3	22,5	22,1
Потребление продуктов питания на душу населения в год, кг:									
мясо и мясопродукты, включая субпродукты II категории и жир-сырец	49	...	...	...	...	...	...	...	95 <sup>3)</sup>
молоко и молочные продукты	289	...	...	...	...	...	...	...	238 <sup>3)</sup>
хлебные продукты (хлеб и макаронные изделия в пересчете на муку, мука, крупа, бобовые)	131	134	134	135	136	137	131	133	131



**ПРИВОЛЖСКИЙ ФЕДЕРАЛЬНЫЙ ОКРУГ  
РЕСПУБЛИКА МАРИЙ ЭЛ**

Продолжение

	2005	2010	2011	2012	2013	2014	2015	2016	2017
Общая площадь жилых помещений, приходящаяся в среднем на одного жителя (на конец года) – всего, м <sup>2</sup>	20,7	22,4	22,7	23,2	23,5	24,0	24,7	25,6	26,4
в городских поселениях	21,6	23,5	23,6	24,0	24,2	24,6	25,2	26,2	26,6
в сельской местности	19,2	20,7	21,1	21,8	22,2	23,0	23,8	24,4	26,0
Численность граждан, пользующихся социальной поддержкой по оплате жилого помещения и коммунальных услуг, тыс. человек	346,2	154,8	156,2	158,0	170,9	188,4	189,2	202,2	191,8
Среднемесячный размер социальной поддержки на одного пользователя, руб.	62	401	469	483	505	471	472	432	530
Число семей, получивших субсидии на оплату жилого помещения и коммунальных услуг, тыс.	25,9	25,8	28,6	28,3	27,8	28,5	28,5	30,2	20,3
Среднемесячный размер субсидий на одну семью, руб.	247	606	877	897	963	1105	1054	1098	910
Численность детей, стоящих на учете для определения в дошкольные образовательные организации <sup>4)</sup> :									
всего, человек	4928	12777	14406	16951	16379	17120	21305	21006	19443
на 1000 детей в возрасте 1-6 лет	120	272	298	338	312	315	382	371	339
Охват детей дошкольным образованием, в процентах от численности детей соответствующего возраста	64,7	65,7	65,8	67,3	67,4	67,6	68,3	67,9	68,2
Число организаций, осуществляющих образовательную деятельность по образовательным программам начального, основного и среднего общего образования (на начало учебного года)	349	281	273	270	268	265	255	253	252
Численность обучающихся по образовательным программам начального, основного и среднего общего образования, тыс. человек	82	66	67	67	67	68	70	73	75
Численность студентов, обучающихся по образовательным программам среднего профессионального образования, тыс. человек									
в том числе по программам подготовки:									
квалифицированных рабочих, служащих	10,1	4,5	4,7	4,7	4,3	4,3	4,0	2,0	2,1
специалистов среднего звена	14,3	11,9	11,2	11,1	10,2	10,2	11,5	12,1	12,4
Численность студентов, обучающихся по программам бакалавриата, специалитета, магистратуры, тыс. человек	28,9	29,9	27,8	25,4	22,8	20,4	19,6	18,8	19,0
Численность врачей, человек:									
всего, тыс.	2,4	2,3	2,4	2,4	2,4	2,4	2,4	2,4	2,5
на 10 000 человек населения	34,1	33,5	34,6	34,7	35,0	35,0	34,8	35,6	36,4
Численность среднего медицинского персонала, человек:									
всего, тыс.	8,7	8,3	8,3	8,0	7,8	7,5	7,3	7,2	7,2
на 10 000 человек населения	121,9	119,5	119,5	115,8	113,3	110,2	105,9	105,2	106,1
Число больничных организаций	55	33	34	31	31	30	30	29	29
Число больничных коек:									
всего, тыс.	8,9	7,8	7,0	6,9	6,8	6,6	6,2	5,7	5,6
на 10 000 человек населения	125	112	101	100	99	96	90	84	82
Число амбулаторно-поликлинических организаций	109	109	114	112	120	127	129	148	146
Мощность амбулаторно-поликлинических организаций, посещений в смену:									
всего, тыс.	21,7	20,3	21,2	21,3	21,4	21,2	21,4	21,9	21,9
на 10 000 человек населения	305	292	307	309	311	309	311	319	321
Число зарегистрированных преступлений:									
всего, тыс.	22,0	12,4	10,8	9,5	8,2	7,4	8,4	7,2	7,4
на 100 000 человек населения	3077	1782	1562	1373	1196	1078	1218	1053	1076
<b>ВАЛОВОЙ РЕГИОНАЛЬНЫЙ ПРОДУКТ</b>									
Валовой региональный продукт:									
всего, млн. руб.	33351	82374	97323	117201	125950	143396	171670	160464	...
на душу населения, руб.	46590	118110	140244	169515	182664	208406	250039	234160	...
Индекс физического объема валового регионального продукта, в процентах к предыдущему году	101,5	105,6	106,0	109,8	101,9	106,0	103,2	94,7	...



	2005	2010	2011	2012	2013	2014	2015	2016	2017
<b>ИНВЕСТИЦИИ</b>									
Инвестиции в основной капитал (в фактически действовавших ценах), млн. руб.	7722	22304	26861	31656	46178	47228	40332	27265	24016
Индекс физического объема инвестиций в основной капитал, в процентах к предыдущему году	116,1	131,5	108,5	113,9	141,2	97,8	78,8	65,6	85,3
Удельный вес инвестиций в основной капитал, финансируемых за счет бюджетных средств, в общем объеме инвестиций, процентов	32,8	20,5	29,5	30,1	13,9	16,1	18,8	14,4	12,4
в том числе за счет федерального бюджета	20,0	3,2	8,4	14,3	7,8	5,1	8,3	5,6	6,9
<b>ОСНОВНЫЕ ФОНДЫ</b>									
Наличие основных фондов <sup>5)</sup> (на конец года; по полной учетной стоимости), млн. руб.	133723	225000	264186	286499	314647	330932	358656	404552	418477
Ввод в действие основных фондов, млн. руб.	5462	11898	18934	18365	27384	19642	18573	27057	17078
Степень износа основных фондов <sup>6)</sup> (на конец года), процентов	58,1	60,4	60,3	60,6	58,7	60,2	61,2	63,3	65,3
Удельный вес полностью изношенных основных фондов <sup>6)</sup> (на конец года; по полной учетной стоимости; в процентах от общего объема основных фондов)	23,1	21,0	21,8	22,8	21,4	23,6	23,4	25,2	27,0
<b>ПРЕДПРИЯТИЯ И ОРГАНИЗАЦИИ</b>									
Число предприятий и организаций (на конец года; по данным государственной регистрации)	14981	15522	15422	15384	15957	15820	16028	15837	14002
Число малых предприятий <sup>7)</sup> (на конец года)		6369	6996	7603	8706	9467	9650	10979	9704
<b>ПРОМЫШЛЕННОЕ ПРОИЗВОДСТВО</b>									
Объем отгруженных товаров собственного производства, выполненных работ и услуг собственными силами по видам деятельности, млн. руб.:									
добыча полезных ископаемых								644	656
обрабатывающие производства								129024	152086
обеспечение электрической энергией, газом и паром; кондиционирование воздуха								11331	11546
водоснабжение; водоотведение, организация сбора и утилизации отходов, деятельность по ликвидации загрязнений								3103	4671
Индекс промышленного производства <sup>8)</sup> , в процентах к предыдущему году	114,4	116,1	107,3	110,0	100,3	113,4	108,9	95,3	106,9
Индекс производства по видам деятельности, в процентах к предыдущему году:									
добыча полезных ископаемых							94,2	82,1	111,7
обрабатывающие производства							110,9	95,2	107,1
обеспечение электрической энергией, газом и паром; кондиционирование воздуха							94,5	99,7	99,6
водоснабжение; водоотведение, организация сбора и утилизации отходов, деятельность по ликвидации загрязнений							102,7	86,5	119,0
<b>СЕЛЬСКОЕ ХОЗЯЙСТВО</b>									
Продукция сельского хозяйства в хозяйствах всех категорий (в фактически действовавших ценах), млн. руб.	10142	...	...	...	...	...	...	39217 <sup>3)</sup>	38913 <sup>3)</sup>
Индекс производства продукции сельского хозяйства в хозяйствах всех категорий, в процентах к предыдущему году	98,2	...	...	...	...	...	...	93,9 <sup>3)</sup>	96,8 <sup>3)</sup>



**ПРИВОЛЖСКИЙ ФЕДЕРАЛЬНЫЙ ОКРУГ  
РЕСПУБЛИКА МАРИЙ ЭЛ**

Продолжение

	2005	2010	2011	2012	2013	2014	2015	2016	2017
Посевная площадь всех сельскохозяйственных культур в хозяйствах всех категорий, тыс. га	400,8	303,0	305,0	293,4	292,7	300,4	297,9	300,6	300,5
Структура посевных площадей сельскохозяйственных культур в хозяйствах всех категорий, в процентах от всей посевной площади:									
зерновые и зернобобовые культуры	47,1	46,5	51,2	49,5	49,5	47,8	45,2	45,1	46,6
технические культуры	1,4	1,8	1,0	1,5	2,2	2,1	3,2	2,2	1,7
картофель и овощебахчевые культуры	6,2	7,1	6,5	6,5	6,2	5,6	5,6	5,3	5,2
кормовые культуры	45,3	44,7	41,3	42,6	42,2	44,5	46,0	47,4	46,6
Поголовье скота в хозяйствах всех категорий (на конец года), тыс. голов:									
крупный рогатый скот	147,4	102,2	93,4	89,5	84,8	78,3	76,1	73,8	76,0
в том числе коровы	68,7	44,9	42,7	40,1	37,5	35,2	31,9	31,3	31,0
свиньи	99,7	147,6	180,6	233,8	231,5	229,1	247,8	249,5	256,0
овцы и козы	59,6	64,6	62,8	59,7	50,8	44,8	40,5	39,1	37,9
Производство в хозяйствах всех категорий, тыс. т:									
зерно (в весе после доработки)	248,8	101,9	289,9	184,2	158,3	225,8	219,4	213,9	237,1
льноволокно	1,2	0,0	0,1	0,1	0,0	0,0	0,0	-	-
картофель	254,9	127,6	204,2	226,7	205,1	213,6	235,5	184,6	128,7
овощи	77,3	95,4	135,5	144,5	134,5	127,9	139,0	122,0	108,4
скот и птица на убой (в убойном весе)	39,4	55,8	65,2	89,7	119,3	165,2	206,8	180,6	201,1
молоко	251,5	212,2	198,3	194,2	190,4	191,2	181,7	176,5	171,5
яйца, млн. шт.	270,4	337,1	343,7	335,7	349,8	346,6	394,0	380,0	366,6
<b>СТРОИТЕЛЬСТВО</b>									
Число действующих строительных организаций	344	413	441	461	485	510	524	531	541
Объем работ, выполненных по виду деятельности «Строительство» (в фактически действовавших ценах), млн. руб.	3475,1	9511,4	11955,9	12353,0	13126,9	14662,7	15337,3	13214,7	12542,9
Индекс физического объема работ, выполненных по виду деятельности «Строительство», в процентах к предыдущему году	113,4	139,8	112,4	100,4	103,9	105,2	94,9	86,3	89,3
Ввод в действие жилых домов, тыс. м <sup>2</sup> общей площади жилых помещений	182	304	315	351	370	416	440	466	470
Удельный вес жилых домов, построенных населением за счет собственных и привлеченных средств, в общем вводе жилья, процентов	55,8	69,8	69,3	62,7	59,7	53,5	46,4	36,3	31,5
Ввод в действие мощностей:									
дошкольных образовательных организаций, мест	-	-	-	40	-	669	815	136	-
общеобразовательных организаций, учебных мест	454	60	-	478	316	180	-	359	151
больничных организаций, коек	-	116	-	-	-	41	16	-	-
амбулаторно-поликлинических организаций, посещений в смену	-	75	-	-	100	450	840	345	30
<b>ТОРГОВЛЯ И УСЛУГИ НАСЕЛЕНИЮ</b>									
Оборот розничной торговли (в фактически действовавших ценах):									
всего, млн. руб.	13953	43626	50283	56068	63780	73125	76579	78498	81991
на душу населения, руб.	19491	62552	72458	81095	92500	106277	111526	114549	119956
Индекс физического объема оборота розничной торговли, в процентах к предыдущему году	119,4	102,4	106,0	106,9	107,1	105,4	89,5	95,6	101,1
Оборот общественного питания (в фактически действовавших ценах), млн. руб.	973	2541	3132	3411	3780	4061	4236	4527	4759
Индекс физического объема оборота общественного питания, в процентах к предыдущему году	103,0	94,1	102,6	98,1	101,8	101,5	91,2	100,1	101,1
Объем платных услуг населению (в фактически действовавших ценах), млн. руб.	5497	14150	15817	17155	18589	19613	20463	21122	22689
Индекс физического объема платных услуг населению, в процентах к предыдущему году	108,3	99,8	100,4	101,3	102,3	99,4	96,1	97,4	102,2





	2005	2010	2011	2012	2013	2014	2015	2016	2017
<b>ТРАНСПОРТ</b>									
Эксплуатационная длина железнодорожных путей общего пользования (на конец года), км	181	152	152	152	152	152	152	152	152
Протяженность автомобильных дорог общего пользования с твердым покрытием (на конец года) <sup>1)</sup> , км	3308	3611	3613	4556	4799	4891	4913	4916	4943
Грузооборот автомобильного транспорта, млн. т·км	733	369	526	787	651	674	668	540	578
Пассажирооборот автобусного транспорта общего пользования, млн. пассажиро-километров	698	576	568	458	440	259	184	148	117
<b>ИНФОРМАЦИОННЫЕ И КОММУНИКАЦИОННЫЕ ТЕХНОЛОГИИ</b>									
Удельный вес домашних хозяйств, имевших широкополосный доступ к сети Интернет, в общем числе домашних хозяйств, процентов						61,2	69,9	68,1	71,4
Удельный вес населения, использовавшего сеть Интернет, в общей численности населения, процентов						61,1	67,7	64,5	79,6
Удельный вес организаций, использовавших широкополосный доступ к сети Интернет, в общем числе обследованных организаций, процентов		46,4	57,8	74,2	80,1	85,3	82,2	77,5	79,3
Число подключенных абонентских устройств мобильной связи на 1000 человек населения (на конец года), шт.	817,0	1470,9	1543,5	1611,9	1737,9	1861,9	1838,9	1846,6	1818,3
Число активных абонентов широкополосного доступа к сети Интернет на 100 человек населения (на конец года):									
фиксированного			12,0	13,9	14,9	15,6	16,2	17,2	18,2
мобильного			43,5	50,2	55,3	60,4	64,5	70,3	72,3
<b>ФИНАНСЫ</b>									
Доходы консолидированного бюджета субъекта, млн. руб.	8188	19156	21561	22704	24953	26197	27379	27269	30693
из них доходы муниципальных образований	3814	8143	9656	10407	12044	12048	11907	10645	12545
Расходы консолидированного бюджета субъекта, млн. руб.	8197	20661	22854	24526	26702	28459	29844	27631	30548
из них расходы муниципальных образований	3722	8130	9740	10400	12095	12135	11956	10688	12471
Поступление налогов, сборов и иных обязательных платежей в бюджетную систему Российской Федерации, млн. руб.	5547	11257	11803	14311	14563	16253	18230	20091	25515
Задолженность по налогам и сборам в бюджетную систему Российской Федерации, млн. руб.	2068	1636	1695	1561	1083	1211	1340	1970	2608
<b>ЦЕНЫ</b>									
Индекс потребительских цен (декабрь к декабрю предыдущего года), процентов	109,2	111,5	106,0	106,3	106,5	111,6	112,5	105,4	102,5
Стоимость фиксированного набора потребительских товаров и услуг (на конец года):									
руб.	3740,0	7261,8	7633,3	8195,8	8992,5	10534,3	11919,6	12688,8	13151,2
в процентах к среднероссийской стоимости	79	83	83	83	84	88	89	89	89

<sup>1)</sup> Начиная с 2015 г. данные рассчитаны в соответствии с актуализированной методикой расчета баланса трудовых ресурсов и оценки затрат труда.

<sup>2)</sup> Данные за 2016-2017 гг. приведены не включая единовременную денежную выплату в размере 5 тысяч рублей, назначенную в соответствии с Федеральным законом от 22 ноября 2016 г. № 385-ФЗ. Средний размер назначенных пенсий, включая единовременную денежную выплату, составил по состоянию на 1 января 2017 г. – 16011 рублей, реальный размер назначенных пенсий по состоянию на 1 января 2017 г. – 142,5%, по состоянию на 1 января 2018 г. – 72,4%.

<sup>3)</sup> Первая оценка данных с учетом итогов Всероссийской сельскохозяйственной переписи 2016 года, будут опубликованы в официальных изданиях Росстата 2019 года.

<sup>4)</sup> Начиная с 2015 г. по данным Минпросвещения России. Данные выгружены из федерального сегмента электронной очереди по состоянию на 31 декабря 2017 г.

<sup>5)</sup> С учетом переоценки (см. методологические пояснения к разделу).

<sup>6)</sup> По коммерческим организациям (без субъектов малого предпринимательства).

<sup>7)</sup> Данные за 2010 и 2015 гг. приведены по итогам сплошного наблюдения за деятельностью субъектов малого и среднего предпринимательства.

<sup>8)</sup> С 2015 г. данные приведены по агрегированному индексу производства по видам экономической деятельности «Добыча полезных ископаемых», «Обрабатывающие производства», «Обеспечение электрической энергией, газом и паром; кондиционирование воздуха», «Водоснабжение; водоотведение, организация сбора и утилизации отходов, деятельность по ликвидации загрязнений» (ОКВЭД2), до 2015 г. - по видам экономической деятельности «Добыча полезных ископаемых», «Обрабатывающие производства», «Производство и распределение электроэнергии, газа и воды» (ОКВЭД).

<sup>9)</sup> С 2012 г. – включая протяженность улиц.



# РЕСПУБЛИКА МОРДОВИЯ



Площадь территории – 26,1 тыс. км<sup>2</sup>

Климат умеренного пояса (атлантико-континентальный)

Средняя температура января 2017 г.: -10,0°C

Средняя температура июля 2017 г.: +18,6°C

Население (оценка на 1 января 2018 г.), тыс. человек:

все население – 805,0

городское – 507,0

сельское – 298,0

Национальная структура населения

(по переписи на 14 октября 2010 г.), процентов к населению, указавшему национальную принадлежность:

русские – 53,4

мордва – 40,0

мордва-эрзя – 6,0

мордва-мокша – 0,5

татары – 5,2

украинцы – 0,4

другие национальности – 1,0

Наиболее крупные города

(число жителей – оценка на 1 января 2018 г.), тыс. человек:

**Саранск** – 318,8

Рузаевка – 45,2

Ковылкино – 19,5

Краснослободск – 9,4

Ардатов – 8,6

Плотность населения (на 1 января 2018 г.) – 30,8 человека на 1 км<sup>2</sup>

Муниципальные образования (на 1 января 2018 г.) – 377

в том числе:

муниципальные районы – 22

городские округа – 1

городские поселения – 16

сельские поселения – 338

## РАСПРЕДЕЛЕНИЕ ЧИСЛА МИГРАНТОВ ПО ОСНОВНЫМ ПОТОКАМ ПЕРЕДВИЖЕНИЯ в 2017 г.

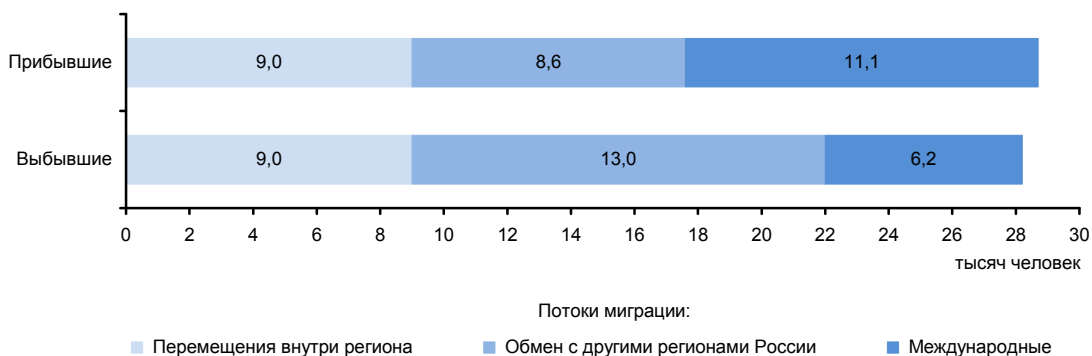

**ЭКОНОМИКА РЕСПУБЛИКИ в 2017 г.**

В структуре валового регионального продукта в 2016 г. основными видами экономической деятельности являлись: обрабатывающие производства – 24,5%; сельское хозяйство, охота и лесное хозяйство – 14,4; оптовая и розничная торговля; ремонт автотранспортных средств, мотоциклов, бытовых изделий и предметов личного пользования – 10,8; строительство – 10,3%.

Индекс промышленного производства по сравнению с 2016 г. составил 110,9%, по видам деятельности «Добыча полезных ископаемых» – 63,2%, «Обрабатывающие производства» – 112,6%, «Обеспечение электрической энергией, газом и паром; кондиционирование воздуха» – 107,2%, «Водоснабжение; водоотведение, организация сбора и утилизации отходов, деятельность по ликвидации загрязнений» – 71,6%. В объеме отгруженных товаров собственного производства, выполненных работ и услуг собственными силами по добыче полезных ископаемых республика занимает 85 место в России (в федеральном округе – 14), по обрабатывающим производствам – 51 (13), по обеспечению электрической энергией, газом и паром; кондиционированию воздуха – 71 (13), по водоснабжению; водоотведению, организации сбора и утилизации отходов, деятельности по ликвидации загрязнений – 58 (14).

На долю республики приходится более трети производства в стране ламп накаливания или газоразрядных ламп, дуговых ламп, светодиодных ламп; четвертая часть – вагонов-цистерн.

Сельское хозяйство республики специализируется на животноводстве мясомолочного направления и выращивании зерновых и кормовых культур. Развито птицеводство.

Оборот розничной торговли составил 87,4 млрд. руб., или 103,9% (в сопоставимых ценах) к 2016 г. По уровню оборота розничной торговли на душу населения республика так же, как и в 2016 г., заняла 81 место в Российской Федерации. В структуре оборота розничной торговли удельный вес пищевых продуктов, включая напитки, и табачных изделий составил 47,1%, непродовольственных товаров – 52,9% (в 2016 г. – соответственно 49,3 и 50,7%).

Оборот общественного питания составил 4,3 млрд. руб., или 106,6% (в сопоставимых ценах) к 2016 г.

Сальдированный финансовый результат (прибыль минус убыток) деятельности организаций составил -62558 млн. руб.<sup>1)</sup>

В объеме инвестиций в основную капитал 33,6% заняли собственные средства, 66,4% – привлеченные средства.

Объем финансовых вложений, поступивших в экономику республики, составил 51819 млн. руб.

Сальдо прямых иностранных инвестиций, по данным Банка России, составило -1 млн. долл. США<sup>2)</sup>.

Внешнеторговый оборот республики составил 367,1 млн. долл. США, в том числе экспорт – 215,8 млн. долл. США, или 136,0% к уровню 2016 г., импорт – соответственно 151,2 млн. долл. США и 117,1 %.

<sup>1)</sup> Знак (-) означает убыток.

<sup>2)</sup> Знак (-) означает снижение.

**УДЕЛЬНЫЙ ВЕС РЕСПУБЛИКИ  
В ОБЩЕРОССИЙСКИХ ОСНОВНЫХ  
ЭКОНОМИЧЕСКИХ ПОКАЗАТЕЛЯХ**

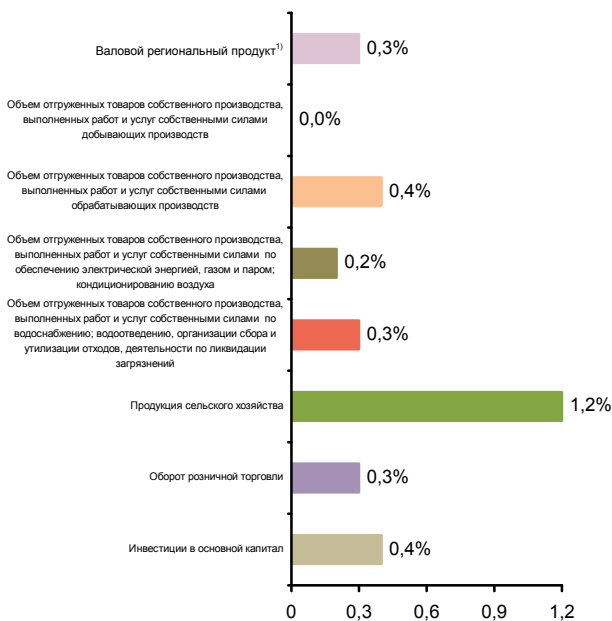

**СТРУКТУРА ВАЛОВОГО РЕГИОНАЛЬНОГО ПРОДУКТА  
ПО ВИДАМ ДЕЯТЕЛЬНОСТИ<sup>1)</sup>**  
(в текущих основных ценах)



<sup>1)</sup> 2016 г.



**СТРУКТУРА ОБЪЕМА ОТГРУЖЕННЫХ ТОВАРОВ СОБСТВЕННОГО ПРОИЗВОДСТВА, ВЫПОЛНЕННЫХ РАБОТ И УСЛУГ СОБСТВЕННЫМИ СИЛАМИ ОБРАБАТЫВАЮЩИХ ПРОИЗВОДСТВ ПО ВИДАМ ДЕЯТЕЛЬНОСТИ**

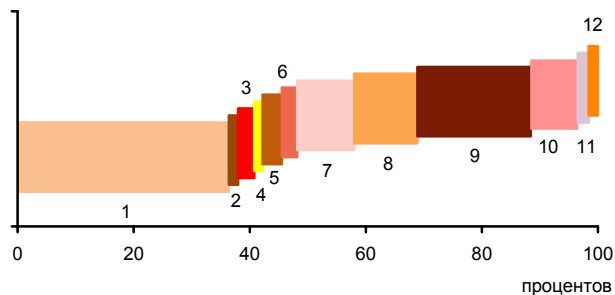

- 1 - Производство пищевых продуктов; производство напитков; производство табачных изделий (42,4%)
- 2 - Производство текстильных изделий; производство одежды; производство кожи и изделий из кожи (0,6%)
- 3 - Обработка древесины и производство изделий из дерева и пробки, кроме мебели, производство изделий из соломки и материалов для плетения (1,8%)
- 4 - Производство бумаги и бумажных изделий; деятельность полиграфическая и копирование носителей информации (0,4%)
- 5 - Производство кокса и нефтепродуктов; производство резиновых и пластмассовых изделий (2,3%)
- 6 - Производство химических веществ и химических продуктов; производство лекарственных средств и материалов, применяемых в медицинских целях (1,7%)
- 7 - Производство прочей неметаллической минеральной продукции (9,8%)
- 8 - Производство металлургическое; производство готовых металлических изделий, кроме машин и оборудования (10,9%)
- 9 - Производство компьютеров, электронных и оптических изделий; производство электрического оборудования (20,5%)
- 10 - Производство машин и оборудования, не включенных в другие группировки; производство автотранспортных средств, прицепов и полуприцепов; производство прочих транспортных средств и оборудования (8,1%)
- 11 - Производство мебели; производство прочих готовых изделий (0,9%)
- 12 - Ремонт и монтаж машин и оборудования (0,6%)

**УДЕЛЬНЫЙ ВЕС ПРОДУКЦИИ РАСТЕНИЕВОДСТВА И ЖИВОТНОВОДСТВА В ПРОДУКЦИИ СЕЛЬСКОГО ХОЗЯЙСТВА**

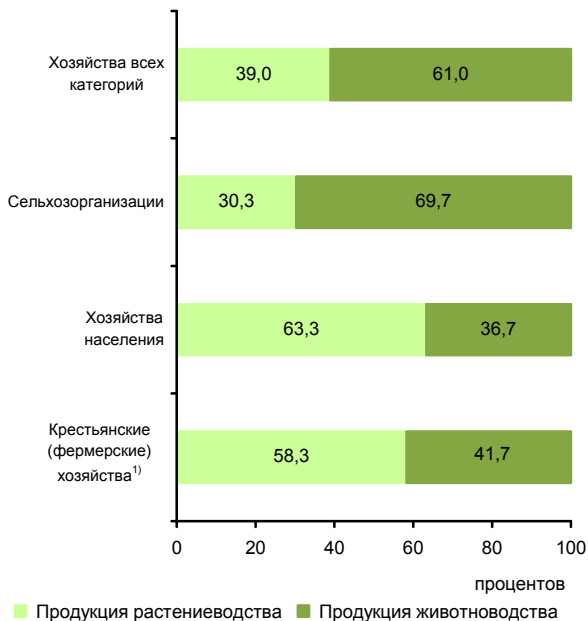

<sup>1)</sup> Включая индивидуальных предпринимателей.

**СТРУКТУРА ВНЕШНЕЙ ТОРГОВЛИ**

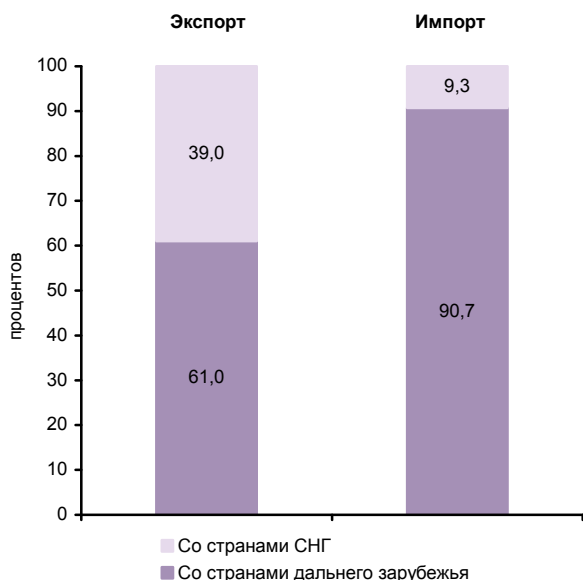

**СТРУКТУРА ДЕНЕЖНЫХ ДОХОДОВ НАСЕЛЕНИЯ**  
(в процентах от общего объема денежных доходов населения)

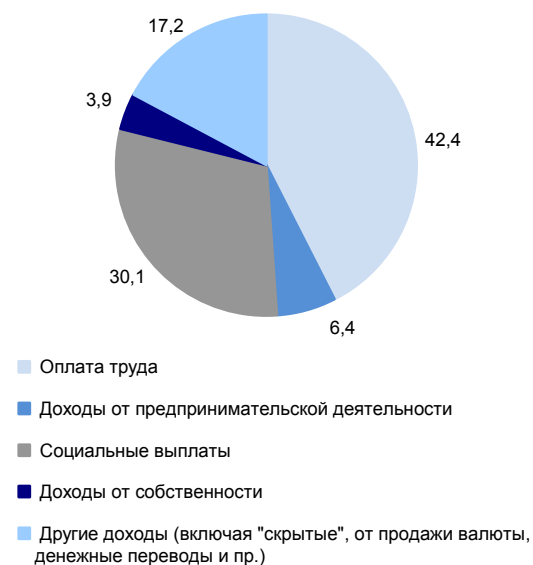

**ОСНОВНЫЕ СОЦИАЛЬНО-ЭКОНОМИЧЕСКИЕ ПОКАЗАТЕЛИ**

	2005	2010	2011	2012	2013	2014	2015	2016	2017
<b>НАСЕЛЕНИЕ</b>									
Численность населения (оценка на конец года), тыс. человек	864,7	833,3	825,4	818,6	812,1	808,9	807,4	808,5	805,0
в том числе:									
мужчины	397,7	383,0	379,4	376,7	374,6	373,7	375,2	378,5	379,1
женщины	467,0	450,3	446,0	441,9	437,5	435,2	432,2	430,0	425,9
Из общей численности – население в трудоспособном возрасте, тыс. человек	544,6	517,4	507,2	496,6	485,8	477,1	470,4	466,7	459,9
Число родившихся на 1000 человек населения	8,5	9,5	9,5	10,0	10,1	10,0	9,7	9,8	8,5
Число умерших на 1000 человек населения	17,1	15,7	14,8	14,5	14,8	14,3	14,1	14,1	13,5
Естественный прирост, убыль (-) на 1000 человек населения	-8,6	-6,2	-5,3	-4,5	-4,7	-4,3	-4,4	-4,3	-5,0
Ожидаемая продолжительность жизни при рождении, число лет:									
все население	66,66	69,25	70,11	70,72	70,56	71,38	72,06	72,25	73,40
мужчины	60,10	63,42	64,12	64,59	64,79	65,20	66,49	66,76	68,12
женщины	74,01	75,27	76,23	76,94	76,39	77,66	77,54	77,66	78,49
<b>ТРУД</b>									
Среднегодовая численность занятых <sup>1)</sup> , тыс. человек	399,1	385,0	382,6	379,6	375,4	369,5	393,6	387,6	387,1
Численность работников, занятых в государственных органах и органах местного самоуправления, тыс. человек	10,0	10,8	10,6	10,3	10,2	14,1	13,7	13,2	13,3
Численность безработных, тыс. человек	28,7	25,0	24,2	22,4	20,2	19,0	18,9	18,8	18,5
Уровень безработицы, процентов	6,6	5,4	5,2	4,9	4,4	4,2	4,2	4,2	4,2
Численность незанятых граждан, обратившихся за содействием в поиске подходящей работы в органы службы занятости населения (на конец года), тыс. человек	7,9	7,2	5,7	5,0	4,0	4,4	4,0	4,2	4,1
из них признаны безработными	6,6	7,1	5,6	4,7	3,8	3,9	3,7	3,8	3,8
<b>УРОВЕНЬ ЖИЗНИ НАСЕЛЕНИЯ И СОЦИАЛЬНАЯ СФЕРА</b>									
Среднедушевые денежные доходы (в месяц), руб.	4103	11294	11948	13081	14433	16134	17855	17698	18065
Реальные денежные доходы населения, в процентах к предыдущему году	110,7	110,0	96,7	103,5	103,0	103,0	96,6	94,1	99,6
Потребительские расходы в среднем на душу населения (в месяц), руб.	2410	6568	7287	8051	8888	10140	10881	11471	12221
Среднемесячная номинальная начисленная заработная плата работников организаций, руб.	5061	11883	13305	15187	18101	20342	22029	23229	24327
Средний размер назначенных пенсий <sup>2)</sup> , руб.	2304	6821	7411	8190	8960	9721	10801	11154	12030
Реальный размер назначенных пенсий <sup>2)</sup> , в процентах к предыдущему году	115,8	111,7	104,7	103,5	103,8	97,2	102,5	99,9	106,8
Численность пенсионеров, состоящих на учете в системе Пенсионного фонда Российской Федерации, тыс. человек	256	248	249	249	250	252	254	256	257
Удельный вес численности населения с денежными доходами ниже величины прожиточного минимума в общей численности населения субъекта, процентов	30,1	18,3	20,2	18,0	18,2	17,2	19,5	18,8	18,6
Потребление продуктов питания на душу населения в год, кг:									
мясо и мясопродукты, включая субпродукты II категории и жир-сырец	51	...	...	...	...	...	...	...	78 <sup>3)</sup>
молоко и молочные продукты	295	...	...	...	...	...	...	...	250 <sup>3)</sup>
хлебные продукты (хлеб и макаронные изделия в пересчете на муку, мука, крупа, бобовые)	122	124	125	123	122	122	125	125	125



**ПРИВОЛЖСКИЙ ФЕДЕРАЛЬНЫЙ ОКРУГ  
РЕСПУБЛИКА МОРДОВИЯ**

Продолжение

	2005	2010	2011	2012	2013	2014	2015	2016	2017
Общая площадь жилых помещений, приходящаяся в среднем на одного жителя (на конец года) <sup>1)</sup> – всего, м <sup>2</sup>	21,8	24,0	24,5	25,0	25,5	26,0	26,4	26,7	27,2
в городских поселениях	20,3	22,3	22,8	23,2	24,4	25,1	25,3	25,5	25,8
в сельской местности	23,9	26,6	27,3	28,0	27,3	27,6	28,3	28,9	29,6
Численность граждан, пользующихся социальной поддержкой по оплате жилого помещения и коммунальных услуг, тыс. человек	235,8	205,9	205,8	202,9	192,1	189,8	182,3	181,8	180,6
Среднемесячный размер социальной поддержки на одного пользователя, руб.	119	394	437	425	493	530	536	501	523
Число семей, получивших субсидии на оплату жилого помещения и коммунальных услуг, тыс.	22,6	9,5	10,6	7,9	6,7	7,5	7,0	7,2	7,2
Среднемесячный размер субсидий на одну семью, руб.	625	871	1093	1044	1185	1326	1491	1581	1660
Численность детей, стоящих на учете для определения в дошкольные образовательные организации <sup>5)</sup> :									
всего, человек	217	1155	6101	5155	8097	11390	10885	10648	9765
на 1000 детей в возрасте 1-6 лет	5	25	132	110	170	237	229	226	208
Охват детей дошкольным образованием, в процентах от численности детей соответствующего возраста	59,1	60,8	61,7	63,9	63,6	66,3	70,8	72,5	70,9
Число организаций, осуществляющих образовательную деятельность по образовательным программам начального, основного и среднего общего образования (на начало учебного года)	692	453	439	419	404	378	371	368	339
Численность обучающихся по образовательным программам начального, основного и среднего общего образования, тыс. человек	89	69	69	68	67	68	69	71	72
Численность студентов, обучающихся по образовательным программам среднего профессионального образования, тыс. человек									
в том числе по программам подготовки:									
квалифицированных рабочих, служащих	11,1	5,1	4,7	4,2	3,7	3,7	3,6	3,0	2,8
специалистов среднего звена	16,8	13,3	13,2	13,4	13,2	12,9	12,9	13,5	13,6
Численность студентов, обучающихся по программам бакалавриата, специалитета, магистратуры, тыс. человек	43,6	41,4	38,1	36,2	34,4	31,9	30,1	28,5	26,4
Численность врачей, человек:									
всего, тыс.	4,4	4,3	4,3	4,3	4,3	4,4	4,3	4,3	4,3
на 10 000 человек населения	51,4	51,8	51,8	52,6	53,5	54,0	53,7	53,6	53,3
Численность среднего медицинского персонала, человек:									
всего, тыс.	11,2	9,9	9,8	9,8	9,7	9,5	9,3	9,1	9,2
на 10 000 человек населения	129,2	119,1	118,2	120,0	119,8	117,4	115,4	112,7	113,9
Число больничных организаций	64	52	50	47	43	39	34	33	33
Число больничных коек:									
всего, тыс.	10,9	8,8	8,8	8,5	8,2	7,5	6,6	6,5	6,3
на 10 000 человек населения	126	106	107	104	101	93	82	81	78
Число амбулаторно-поликлинических организаций	113	80	75	73	70	66	90	84	104
Мощность амбулаторно-поликлинических организаций, посещений в смену:									
всего, тыс.	17,4	17,8	18,0	18,9	18,7	19,8	19,7	20,0	19,7
на 10 000 человек населения	202	214	218	230	230	244	244	248	245
Число зарегистрированных преступлений:									
всего, тыс.	17,1	8,5	7,8	7,8	8,4	8,9	9,2	8,5	8,0
на 100 000 человек населения	1965	1019	937	950	1031	1099	1137	1052	987
<b>ВАЛОВОЙ РЕГИОНАЛЬНЫЙ ПРОДУКТ</b>									
Валовой региональный продукт:									
всего, млн. руб.	44267	105344	119955	134316	148706	173873	180352	198133	...
на душу населения, руб.	50983	125976	144636	163399	182380	214519	223161	245215	...
Индекс физического объема валового регионального продукта, в процентах к предыдущему году	106,0	104,8	109,4	102,1	102,5	108,1	101,1	103,6	...



	2005	2010	2011	2012	2013	2014	2015	2016	2017
<b>ИНВЕСТИЦИИ</b>									
Инвестиции в основной капитал (в фактически действовавших ценах), млн. руб.	15123	40778	48673	49825	53714	47485	52751	52629	59916
Индекс физического объема инвестиций в основной капитал, в процентах к предыдущему году	130,3	125,5	113,6	102,1	101,9	86,1	101,3	91,8	109,3
Удельный вес инвестиций в основной капитал, финансируемых за счет бюджетных средств, в общем объеме инвестиций, процентов	30,6	33,5	38,2	37,1	25,4	35,7	27,5	34,5	40,5
в том числе за счет федерального бюджета	12,3	21,9	19,6	25,5	16,1	18,1	13,5	26,3	27,9
<b>ОСНОВНЫЕ ФОНДЫ</b>									
Наличие основных фондов <sup>6)</sup> (на конец года; по полной учетной стоимости), млн. руб.	183836	353809	390900	406047	433918	477197	528791	599727	628911
Ввод в действие основных фондов, млн. руб.	10217	15618	31483	26648	35998	26766	28536	31090	21092
Степень износа основных фондов <sup>7)</sup> (на конец года), процентов	54,4	59,7	57,2	57,3	56,4	56,9	56,4	59,8	63,4
Удельный вес полностью изношенных основных фондов <sup>7)</sup> (на конец года; по полной учетной стоимости; в процентах от общего объема основных фондов)	19,3	12,2	11,9	12,6	12,3	12,5	12,6	13,1	18,7
<b>ПРЕДПРИЯТИЯ И ОРГАНИЗАЦИИ</b>									
Число предприятий и организаций (на конец года; по данным государственной регистрации)	16122	16295	15973	16078	16538	16523	16853	16326	15959
Число малых предприятий <sup>8)</sup> (на конец года)		5621	6258	7146	6794	7147	6406	7686	7061
<b>ПРОМЫШЛЕННОЕ ПРОИЗВОДСТВО</b>									
Объем отгруженных товаров собственного производства, выполненных работ и услуг собственными силами по видам деятельности, млн. руб.:									
добыча полезных ископаемых								120	77,3
обрабатывающие производства								144706	167180
обеспечение электрической энергией, газом и паром; кондиционирование воздуха								11225	11745
водоснабжение; водоотведение, организация сбора и утилизации отходов, деятельность по ликвидации загрязнений								3241	3347
Индекс промышленного производства <sup>9)</sup> , в процентах к предыдущему году	106,8	107,2	103,2	112,7	99,4	110,8	99,0	100,2	110,9
Индекс производства по видам деятельности, в процентах к предыдущему году:									
добыча полезных ископаемых							в 3,3 р.	117,2	63,2
обрабатывающие производства							98,3	104,2	112,6
обеспечение электрической энергией, газом и паром; кондиционирование воздуха							83,6	93,8	107,2
водоснабжение; водоотведение, организация сбора и утилизации отходов, деятельность по ликвидации загрязнений							126,9	51,5	71,6
<b>СЕЛЬСКОЕ ХОЗЯЙСТВО</b>									
Продукция сельского хозяйства в хозяйствах всех категорий (в фактически действовавших ценах), млн. руб.	16056	...	...	...	...	...	...	58711 <sup>3)</sup>	59724 <sup>3)</sup>
Индекс производства продукции сельского хозяйства в хозяйствах всех категорий, в процентах к предыдущему году	108,5	...	...	...	...	...	...	107,8 <sup>3)</sup>	102,9 <sup>3)</sup>



**ПРИВОЛЖСКИЙ ФЕДЕРАЛЬНЫЙ ОКРУГ  
РЕСПУБЛИКА МОРДОВИЯ**

Продолжение

	2005	2010	2011	2012	2013	2014	2015	2016	2017
Посевная площадь всех сельскохозяйственных культур в хозяйствах всех категорий, тыс. га	740,7	726,5	769,9	720,4	748,2	729,6	752,5	741,0	745,6
Структура посевных площадей сельскохозяйственных культур в хозяйствах всех категорий, в процентах от всей посевной площади:									
зерновые и зернобобовые культуры	53,8	59,3	57,7	59,2	59,7	59,3	59,5	59,8	60,1
технические культуры	1,6	4,0	4,5	5,4	6,5	6,8	7,5	8,7	8,7
картофель и овощебахчевые культуры	5,7	4,4	4,0	4,2	3,9	3,6	3,5	3,3	3,1
кормовые культуры	38,8	32,4	33,7	31,2	30,0	30,3	29,5	28,2	28,0
Поголовье скота в хозяйствах всех категорий (на конец года), тыс. голов:									
крупный рогатый скот	304,5	298,8	299,0	286,0	273,6	241,3	231,7	217,5	215,2
в том числе коровы	117,7	103,6	106,0	102,9	95,8	86,3	82,2	77,5	76,0
свины	228,7	310,8	311,0	321,0	288,5	299,1	314,8	342,1	359,1
овцы и козы	39,3	41,7	42,0	42,2	40,8	41,3	42,5	44,7	44,0
Производство в хозяйствах всех категорий, тыс. т:									
зерно (в весе после доработки)	768,0	292,4	1035,9	797,4	849,3	946,8	1040,1	1194,1	1335,7
сахарная свекла	295,5	197,5	856,8	986,3	839,5	881,7	909,6	1072,9	732,3
семена подсолнечника (в весе после доработки) <sup>(1)</sup>	2,1	0,4	2,7	3,1	9,0	5,8	2,1	6,6	3,6
картофель	346,7	91,9	296,9	321,9	282,4	305,5	327,5	315,0	313,8
овощи	87,5	65,5	82,1	85,8	78,9	80,4	83,4	85,9	89,8
скот и птица на убой (в убойном весе)	63,4	81,6	94,1	103,9	123,5	152,0	181,8	199,9	214,1
молоко	411,4	458,1	475,8	467,5	452,0	408,8	404,3	408,8	420,4
яйца, млн. шт.	501,2	1077,5	1265,9	1323,5	1329,2	1379,4	1422,5	1422,9	1388,2
<b>СТРОИТЕЛЬСТВО</b>									
Число действующих строительных организаций	724	997	917	1140	1236	1226	1257	1265	1160
Объем работ, выполненных по виду деятельности «Строительство» (в фактически действовавших ценах), млн. руб.	5379,9	17246,1	26214,0	24653,3	20535,3	21034,9	27060,1	28080,8	30249,7
Индекс физического объема работ, выполненных по виду деятельности «Строительство», в процентах к предыдущему году	104,8	121,4	145,2	93,7	78,4	99,6	107,9	100,4	101,4
Ввод в действие жилых домов, тыс. м <sup>2</sup> общей площади жилых помещений	181	289	298	266	305	321	325	329	330
Удельный вес жилых домов, построенных населением за счет собственных и привлеченных средств, в общем вводе жилья, процентов	50,1	39,9	31,7	39,9	39,2	39,5	42,6	46,7	44,9
Ввод в действие мощностей:									
дошкольных образовательных организаций, мест	-	-	-	320	305	1085	795	315	490
общеобразовательных организаций, учебных мест	562	120	200	98	-	-	950	150	2290
больничных организаций, коек	281	191	-	540	420	20	-	-	15
амбулаторно-поликлинических организаций, посещений в смену	105	600	303	247	29	555	161	31	32
<b>ТОРГОВЛЯ И УСЛУГИ НАСЕЛЕНИЮ</b>									
Оборот розничной торговли (в фактически действовавших ценах):									
всего, млн. руб.	18618	48410	52995	57693	63014	72791	77889	82084	87397
на душу населения, руб.	21442	57891	63899	70185	77284	89808	96377	101590	108326
Индекс физического объема оборота розничной торговли, в процентах к предыдущему году	111,5	103,0	101,1	104,4	103,7	106,9	92,1	99,7	103,9
Оборот общественного питания (в фактически действовавших ценах), млн. руб.	666	1719	1859	2121	2564	2809	3482	3850	4268
Индекс физического объема оборота общественного питания, в процентах к предыдущему году	97,3	106,5	99,8	113,0	112,9	103,7	111,9	103,6	106,6
Объем платных услуг населению (в фактически действовавших ценах), млн. руб.	5828	15663	17408	18980	20775	22187	23200	24095	25052
Индекс физического объема платных услуг населению, в процентах к предыдущему году	106,4	107,0	101,0	102,9	100,0	100,4	98,6	99,2	100,8





	2005	2010	2011	2012	2013	2014	2015	2016	2017
<b>ТРАНСПОРТ</b>									
Эксплуатационная длина железнодорожных путей общего пользования (на конец года), км	546	544	544	544	544	544	544	544	544
Протяженность автомобильных дорог общего пользования с твердым покрытием (на конец года) <sup>1)</sup> , км	4461	4574	5026	6681	7007	7194	7386	7457	7536
Грузооборот автомобильного транспорта, млн. т·км	1877	787	1232	2353	1667	1357	2855	2379	5068
Пассажирооборот автобусного транспорта общего пользования, млн. пассажиро-километров	559	769	861	685	683	547	505	528	498
<b>ИНФОРМАЦИОННЫЕ И КОММУНИКАЦИОННЫЕ ТЕХНОЛОГИИ</b>									
Удельный вес домашних хозяйств, имевших широкополосный доступ к сети Интернет, в общем числе домашних хозяйств, процентов						71,9	65,0	67,1	59,7
Удельный вес населения, использовавшего сеть Интернет, в общей численности населения, процентов						64,6	68,9	70,1	70,3
Удельный вес организаций, использовавших широкополосный доступ к сети Интернет, в общем числе обследованных организаций, процентов		52,9	58,4	72,1	76,0	81,8	63,4	73,5	79,6
Число подключенных абонентских устройств мобильной связи на 1000 человек населения (на конец года), шт.	544,7	1462,3	1510,4	1556,7	1641,4	1579,0	1547,8	1590,6	1646,5
Число активных абонентов широкополосного доступа к сети Интернет на 100 человек населения (на конец года):									
фиксированного мобильного			9,6 34,1	12,1 41,2	12,5 44,5	13,3 47,5	17,1 53,8	17,9 58,9	18,6 57,7
<b>ФИНАНСЫ</b>									
Доходы консолидированного бюджета субъекта, млн. руб.	19406	30859	33849	40863	36616	39876	38064	42063	39853
из них доходы муниципальных образований	5228	13862	16076	15796	14296	15949	15631	15650	17622
Расходы консолидированного бюджета субъекта, млн. руб.	19855	38324	41601	43811	40728	45626	46907	46446	49915
из них расходы муниципальных образований	5244	13999	15673	15889	14694	16869	18448	16741	18121
Поступление налогов, сборов и иных обязательных платежей в бюджетную систему Российской Федерации, млн. руб.	28103	15652	18833	21369	23047	36002	32545	36563	40218
Задолженность по налогам и сборам в бюджетную систему Российской Федерации, млн. руб.	2193	2972	2191	2155	2206	3148	3552	3272	3237
<b>ЦЕНЫ</b>									
Индекс потребительских цен (декабрь к декабрю предыдущего года), процентов	108,9	109,5	105,1	106,0	106,3	111,6	111,1	103,8	101,1
Стоимость фиксированного набора потребительских товаров и услуг (на конец года):									
руб.	4012,7	7527,3	7985,0	8599,9	9209,6	10505,9	11615,8	12428,1	12664,5
в процентах к среднероссийской стоимости	85	86	87	87	86	87	87	87	86

<sup>1)</sup> Начиная с 2015 г. данные рассчитаны в соответствии с актуализированной методикой расчета баланса трудовых ресурсов и оценки затрат труда.

<sup>2)</sup> Данные за 2016-2017 гг. приведены не включая единовременную денежную выплату в размере 5 тысяч рублей, назначенную в соответствии с Федеральным законом от 22 ноября 2016 г. № 385-ФЗ. Средний размер назначенных пенсий, включая единовременную денежную выплату, составил по состоянию на 1 января 2017 г. – 16154 рублей, реальный размер назначенных пенсий по состоянию на 1 января 2017 г. – 144,7%, по состоянию на 1 января 2018 г. – 73,7%.

<sup>3)</sup> Первая оценка данных с учетом итогов Всероссийской сельскохозяйственной переписи 2016 года. Окончательные данные, пересчитанные с учетом итогов Всероссийской сельскохозяйственной переписи 2016 года, будут опубликованы в официальных изданиях Росстата 2019 года.

<sup>4)</sup> В связи с отсутствием нормативно-правового акта, устанавливающего порядок государственного учета жилищного фонда в Российской Федерации, в том числе его государственного технического учета (включая техническую инвентаризацию), официальная статистическая информация за 2013-2017 гг. сформирована не по полному кругу единиц учета.

<sup>5)</sup> Начиная с 2015 г. по данным Минпросвещения России. Данные выгружены из федерального сегмента электронной очереди по состоянию на 31 декабря 2017 г.

<sup>6)</sup> С учетом переоценки (см. методологические пояснения к разделу).

<sup>7)</sup> По коммерческим организациям (без субъектов малого предпринимательства).

<sup>8)</sup> Данные за 2010 и 2015 гг. приведены по итогам сплошного наблюдения за деятельностью субъектов малого и среднего предпринимательства.

<sup>9)</sup> С 2015 г. данные приведены по агрегированному индексу производства по видам экономической деятельности «Добыча полезных ископаемых», «Обрабатывающие производства», «Обеспечение электрической энергией, газом и паром; кондиционирование воздуха», «Водоснабжение; водоотведение, организация сбора и утилизации отходов, деятельность по ликвидации загрязнений» (ОКВЭД2), до 2015 г. - по видам экономической деятельности «Добыча полезных ископаемых», «Обрабатывающие производства», «Производство и распределение электроэнергии, газа и воды» (ОКВЭД).

<sup>10)</sup> 2005 г. – в первоначально оприходованном весе.

<sup>11)</sup> С 2012 г. – включая протяженность улиц.



# РЕСПУБЛИКА ТАТАРСТАН



Площадь территории – 67,8 тыс. км<sup>2</sup>

Климат умеренного пояса (атлантико-континентальный)

Средняя температура января 2017 г.: -11,9°С

Средняя температура июля 2017 г.: +19,2°С

Население (оценка на 1 января 2018 г.), тыс. человек:

все население – 3894,3

городское – 2990,6

сельское – 903,7

Национальная структура населения

(по переписи на 14 октября 2010 г.), процентов к населению, указавшему национальную принадлежность:

татары – 53,2

кряшены – 0,8

русские – 39,7

чуваши – 3,1

удмурты – 0,6

мордва – 0,5

марийцы – 0,5

украинцы – 0,5

башкиры – 0,4

другие национальности – 1,5

Плотность населения (на 1 января 2018 г.) – 57,4 человека на 1 км<sup>2</sup>

Муниципальные образования (на 1 января 2018 г.) – 956

в том числе:

муниципальные районы – 43

городские округа – 2

городские поселения – 39

сельские поселения – 872

Наиболее крупные города

(число жителей – оценка на 1 января 2018 г.), тыс. человек:

**Казань** – 1243,5

Набережные Челны – 532,5

Нижнекамск – 237,9

Альметьевск – 156,0

Зеленодольск – 99,5

## РАСПРЕДЕЛЕНИЕ ЧИСЛА МИГРАНТОВ ПО ОСНОВНЫМ ПОТОКАМ ПЕРЕДВИЖЕНИЯ в 2017 г.

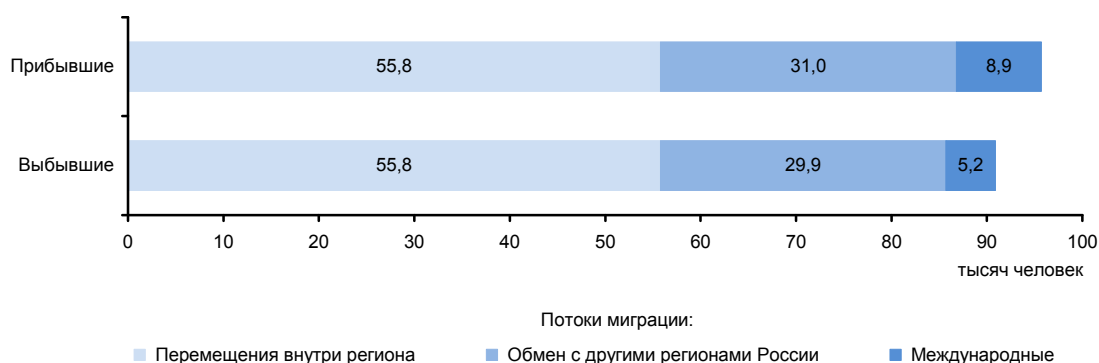

### ЭКОНОМИКА РЕСПУБЛИКИ в 2017 г.

В структуре валового регионального продукта в 2016 г. основными видами экономической деятельности являлись: добыча полезных ископаемых – 21,1%; обрабатывающие производства – 18,7; оптовая и розничная торговля; ремонт автотранспортных средств, мотоциклов, бытовых изделий и предметов личного пользования – 14,1; операции с недвижимым имуществом, аренда и предоставление услуг – 10,2, строительство – 8,4%.

Индекс промышленного производства по сравнению с 2016 г. составил 101,8%, по видам деятельности «Добыча полезных ископаемых» – 100,4%, «Обрабатывающие производства» – 102,9%, «Обеспечение электрической энергией, газом и паром; кондиционирование воздуха» – 99,9%, «Водоснабжение; водоотведение, организация сбора и утилизации отходов, деятельность по ликвидации загрязнений» – 117,5%. В объеме отгруженных товаров собственного производства, выполненных работ и услуг собственными силами по добыче полезных ископаемых республика занимает 8 место в России (в федеральном округе – 1), по обрабатывающим производствам – 5 (1), по обеспечению электрической энергией, газом и паром; кондиционированию воздуха – 9 (1), по водоснабжению; водоотведению, организации сбора и утилизации отходов, деятельности по ликвидации загрязнений – 10 (3).

На долю республики приходится почти половина общероссийского производства каучуков синтетических, турбин газовых, кроме турбореактивных и турбовинтовых; менее трети – шин, покрышек и камер резиновых новых; пластмасс в первичных формах; средств автотранспортных грузовых.

В сельском хозяйстве получили развитие растениеводство (производство зерна, сахарной свеклы, картофеля) и животноводство мясомолочного направления, птицеводство, коневодство, пчеловодство.

Оборот розничной торговли составил 843,9 млрд. руб., или 102,8% (в сопоставимых ценах) к 2016 г. По уровню оборота розничной торговли на душу населения республика заняла 15 место в Российской Федерации (в 2016 г. – 14 место). В структуре оборота розничной торговли удельный вес пищевых продуктов, включая напитки, и табачных изделий составил 47,4%, непродовольственных товаров – 52,6% (в 2016 г. – соответственно 47,2 и 52,8%).

Оборот общественного питания составил 40,0 млрд. руб., или 103,6% (в сопоставимых ценах) к 2016 г.

Сальдированный финансовый результат (прибыль минус убыток) деятельности организаций составил 314185 млн. руб.

В объеме инвестиций в основной капитал 60,0% заняли собственные средства, 40,0% – привлеченные средства.

Объем финансовых вложений, поступивших в экономику республики, составил 4293790 млн. руб.

Сальдо прямых иностранных инвестиций, по данным Банка России, составило 105 млн. долл. США.

Внешнеторговый оборот республики составил 16982,8 млн. долл. США, в том числе экспорт – 13106,7 млн. долл. США, или 140,6% к уровню 2016 г., импорт – соответственно 3876,1 млн. долл. США и 144,1%.

**УДЕЛЬНЫЙ ВЕС РЕСПУБЛИКИ  
В ОБЩЕРОССИЙСКИХ ОСНОВНЫХ  
ЭКОНОМИЧЕСКИХ ПОКАЗАТЕЛЯХ**

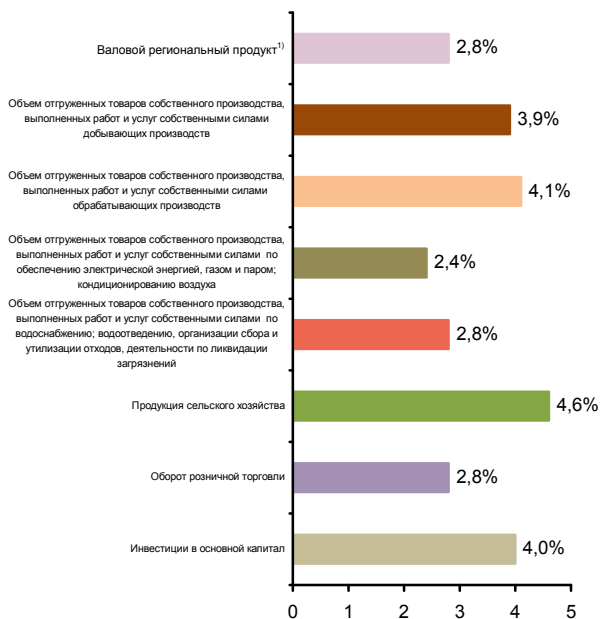

**СТРУКТУРА ВАЛОВОГО РЕГИОНАЛЬНОГО ПРОДУКТА  
ПО ВИДАМ ДЕЯТЕЛЬНОСТИ<sup>1)</sup>**  
(в текущих основных ценах)



<sup>1)</sup> 2016 г.



**СТРУКТУРА ОБЪЕМА ОТГРУЖЕННЫХ ТОВАРОВ СОБСТВЕННОГО ПРОИЗВОДСТВА, ВЫПОЛНЕННЫХ РАБОТ И УСЛУГ СОБСТВЕННЫМИ СИЛАМИ ОБРАБАТЫВАЮЩИХ ПРОИЗВОДСТВ ПО ВИДАМ ДЕЯТЕЛЬНОСТИ**

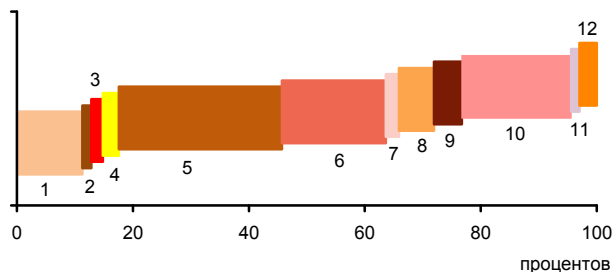

- 1 - Производство пищевых продуктов; производство напитков; производство табачных изделий (11,3%)
- 2 - Производство текстильных изделий; производство одежды; производство кожи и изделий из кожи (0,5%)
- 3 - Обработка древесины и производство изделий из дерева и пробки, кроме мебели, производство изделий из соломки и материалов для плетения (1,0%)
- 4 - Производство бумаги и бумажных изделий; деятельность полиграфическая и копирование носителей информации (1,8%)
- 5 - Производство кокса и нефтепродуктов; производство резиновых и пластмассовых изделий (30,1%)
- 6 - Производство химических веществ и химических продуктов; производство лекарственных средств и материалов, применяемых в медицинских целях (18,9%)
- 7 - Производство прочей неметаллической минеральной продукции (2,3%)
- 8 - Производство металлургическое; производство готовых металлических изделий, кроме машин и оборудования (6,0%)
- 9 - Производство компьютеров, электронных и оптических изделий; производство электрического оборудования (4,8%)
- 10 - Производство машин и оборудования, не включенных в другие группировки; производство автотранспортных средств, прицепов и полуприцепов; производство прочих транспортных средств и оборудования (20,9%)
- 11 - Производство мебели; производство прочих готовых изделий (0,4%)
- 12 - Ремонт и монтаж машин и оборудования (2,0%)

**УДЕЛЬНЫЙ ВЕС ПРОДУКЦИИ РАСТЕНИЕВОДСТВА И ЖИВОТНОВОДСТВА В ПРОДУКЦИИ СЕЛЬСКОГО ХОЗЯЙСТВА**

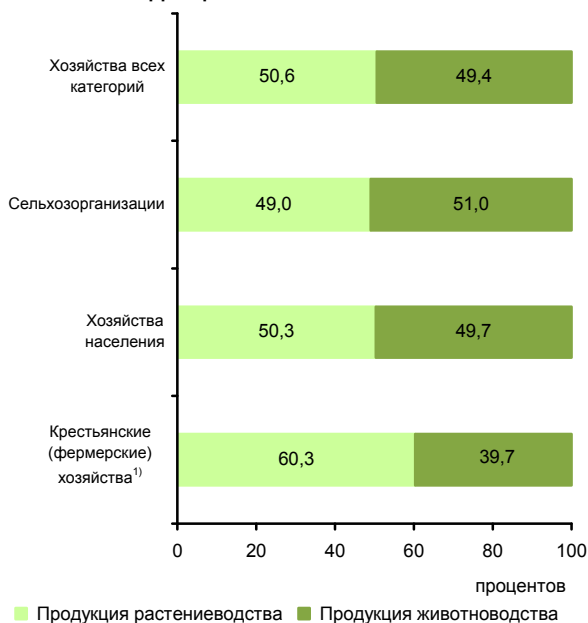

<sup>1)</sup> Включая индивидуальных предпринимателей.

**СТРУКТУРА ВНЕШНЕЙ ТОРГОВЛИ**

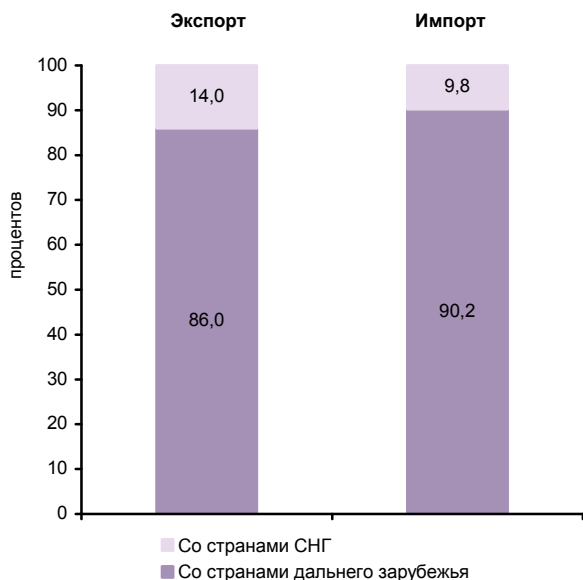

**СТРУКТУРА ДЕНЕЖНЫХ ДОХОДОВ НАСЕЛЕНИЯ (в процентах от общего объема денежных доходов населения)**

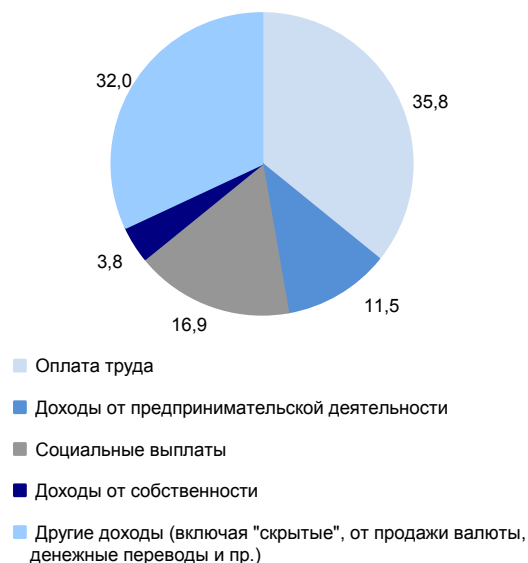

**ОСНОВНЫЕ СОЦИАЛЬНО-ЭКОНОМИЧЕСКИЕ ПОКАЗАТЕЛИ**

	2005	2010	2011	2012	2013	2014	2015	2016	2017
<b>НАСЕЛЕНИЕ</b>									
Численность населения (оценка на конец года), тыс. человек	3761,6	3787,5	3803,2	3822,0	3838,2	3855,0	3868,7	3885,2	3894,3
в том числе:									
мужчины	1736,6	1749,0	1757,3	1766,9	1775,3	1783,0	1789,6	1798,4	1803,8
женщины	2025,0	2038,5	2045,9	2055,1	2062,9	2072,0	2079,1	2086,8	2090,5
Из общей численности – население в трудоспособном возрасте, тыс. человек	2351,6	2341,4	2326,8	2307,2	2283,2	2257,9	2226,6	2202,0	2175,6
Число родившихся на 1000 человек населения	9,8	12,9	13,4	14,5	14,7	14,7	14,7	14,3	12,4
Число умерших на 1000 человек населения	13,8	13,1	12,4	12,2	12,1	12,2	12,0	11,6	11,3
Естественный прирост, убыль (-) на 1000 человек населения	-4,0	-0,2	1,0	2,3	2,6	2,5	2,7	2,7	1,1
Ожидаемая продолжительность жизни при рождении, число лет:									
все население	67,93	70,42	71,30	71,80	72,12	72,17	72,81	73,64	74,20
мужчины	61,31	64,41	65,38	65,95	66,35	66,39	67,05	68,15	68,86
женщины	75,01	76,47	77,18	77,53	77,73	77,83	78,38	78,83	79,17
<b>ТРУД</b>									
Среднегодовая численность занятых <sup>1)</sup> , тыс. человек	1773,5	1810,5	1819,9	1821,8	1817,7	1812,2	1950,3	1951,2	1945,1
Численность работников, занятых в государственных органах и органах местного самоуправления, тыс. человек	31,5	32,6	31,7	31,2	29,6	44,4	43,7	46,0	47,1
Численность безработных, тыс. человек	125,4	126,3	94,9	84,6	80,7	80,8	82,0	77,5	70,8
Уровень безработицы, процентов	6,7	6,2	4,7	4,1	4,0	3,9	4,0	3,8	3,5
Численность незанятых граждан, обратившихся за содействием в поиске подходящей работы в органы службы занятости населения (на конец года), тыс. человек	31,3	38,5	29,9	24,9	18,7	16,7	18,0	16,0	13,1
из них признаны безработными	29,4	37,7	28,6	23,3	17,4	15,2	16,5	14,6	11,8
<b>УРОВЕНЬ ЖИЗНИ НАСЕЛЕНИЯ И СОЦИАЛЬНАЯ СФЕРА</b>									
Среднедушевые денежные доходы (в месяц), руб.	7383	18424	20223	24004	26161	29830	32155	32614	31719
Реальные денежные доходы населения, в процентах к предыдущему году	123,4	109,0	101,8	114,2	102,5	106,7	95,9	96,5	94,9
Потребительские расходы в среднем на душу населения (в месяц), руб.	5022	13955	16322	19217	21130	23011	23232	24073	25204
Среднемесячная номинальная начисленная заработная плата работников организаций, руб.	7068	17350	20009	23234	26035	28294	29147	30224	32324
Средний размер назначенных пенсий <sup>2)</sup> , руб.	2413	7231	7886	8734	9586	10415	11594	11963	12873
Реальный размер назначенных пенсий <sup>2)</sup> , в процентах к предыдущему году	116,2	112,8	105,6	103,6	103,3	99,1	103,0	99,3	105,5
Численность пенсионеров, состоящих на учете в системе Пенсионного фонда Российской Федерации, тыс. человек	978	1030	1044	1060	1075	1090	1110	1124	1138
Удельный вес численности населения с денежными доходами ниже величины прожиточного минимума в общей численности населения субъекта, процентов	12,8	7,7	8,1	6,5	7,2	7,0	7,2	7,5	7,4
Потребление продуктов питания на душу населения в год, кг:									
мясо и мясные продукты, включая субпродукты II категории и жир-сырец	59	...	...	...	...	...	...	...	81 <sup>3)</sup>
молоко и молочные продукты	334	...	...	...	...	...	...	...	362 <sup>3)</sup>
хлебные продукты (хлеб и макаронные изделия в пересчете на муку, мука, крупа, бобовые)	129	123	122	123	123	122	121	121	121



**ПРИВОЛЖСКИЙ ФЕДЕРАЛЬНЫЙ ОКРУГ  
РЕСПУБЛИКА ТАТАРСТАН**

Продолжение

	2005	2010	2011	2012	2013	2014	2015	2016	2017
Общая площадь жилых помещений, приходящаяся в среднем на одного жителя (на конец года) – всего, м <sup>2</sup>	20,5	22,8	23,3	23,7	24,2	24,7	25,2	25,7	26,2
в городских поселениях	20,0	21,9	22,4	22,7	23,1	23,5	24,0	24,3	24,7
в сельской местности	21,9	25,3	26,1	26,8	27,6	28,3	29,1	30,1	31,0
Численность граждан, пользующихся социальной поддержкой по оплате жилого помещения и коммунальных услуг, тыс. человек	0,3	823,1	820,4	821,2	824,1	825,1	823,1	816,6	808,8
Среднемесячный размер социальной поддержки на одного пользователя, руб.	250	338	372	391	442	471	482	474	485
Число семей, получивших субсидии на оплату жилого помещения и коммунальных услуг, тыс.	188,6	76,3	73,9	250,7	218,9	211,4	209,6	203,4	174,4
Среднемесячный размер субсидий на одну семью, руб.	569	390	502	309	563	797	629	673	760
Численность детей, стоящих на учете для определения в дошкольные образовательные организации <sup>4)</sup> :									
всего, человек	17122	20828	26055	30282	103478	107803	113479	117997	120140
на 1000 детей в возрасте 1-6 лет	78	86	103	114	365	361	366	369	366
Охват детей дошкольным образованием, в процентах от численности детей соответствующего возраста	69,1	70,0	71,5	70,8	68,5	68,1	68,3	67,9	67,0
Число организаций, осуществляющих образовательную деятельность по образовательным программам начального, основного и среднего общего образования (на начало учебного года)	2422	2024	1780	1584	1508	1484	1426	1422	1429
Численность обучающихся по образовательным программам начального, основного и среднего общего образования, тыс. человек	442	379	375	373	370	373	377	390	404
Численность студентов, обучающихся по образовательным программам среднего профессионального образования, тыс. человек									
в том числе по программам подготовки:									
квалифицированных рабочих, служащих	42,7	31,1	29,6	24,4	19,2	17,4	16,1	14,2	13,6
специалистов среднего звена	64,2	59,5	61,2	63,4	62,9	67,6	71,6	71,7	74,0
Численность студентов, обучающихся по программам бакалавриата, специалитета, магистратуры, тыс. человек	222,1	209,6	200,2	190,5	181,8	170,1	163,2	153,0	149,9
Численность врачей, человек:									
всего, тыс.	16,9	16,7	16,8	16,0	15,9	16,2	15,7	15,6	16,2
на 10 000 человек населения	44,9	44,2	44,2	41,9	41,4	42,1	40,6	40,2	41,5
Численность среднего медицинского персонала, человек:									
всего, тыс.	43,0	40,3	40,8	40,9	41,0	41,0	43,3	43,4	43,3
на 10 000 человек населения	114,2	106,5	107,2	107,0	106,7	106,4	119,9	111,8	111,2
Число больничных организаций	209	113	111	109	106	108	108	108	103
Число больничных коек:									
всего, тыс.	40,3	29,4	29,2	28,6	27,5	25,4	25,4	25,3	24,7
на 10 000 человек населения	107	78	77	75	72	66	66	65	63
Число амбулаторно-поликлинических организаций	386	193	226	242	242	286	539	577	589
Мощность амбулаторно-поликлинических организаций, посещений в смену:									
всего, тыс.	85,3	84,8	91,9	94,9	93,5	102,1	92,2	93,4	94,5
на 10 000 человек населения	227	224	242	248	244	265	238	241	243
Число зарегистрированных преступлений:									
всего, тыс.	92,2	58,8	55,3	51,6	46,0	44,8	52,1	48,2	46,1
на 100 000 человек населения	2450	1552	1458	1353	1202	1164	1349	1242	1185
<b>ВАЛОВОЙ РЕГИОНАЛЬНЫЙ ПРОДУКТ</b>									
Валовой региональный продукт:									
всего, млн. руб.	482759	1001623	1305947	1437001	1551472	1661414	1867259	1937637	...
на душу населения, руб.	128227	264562	344093	376907	405070	431914	483510	499779	...
Индекс физического объема валового регионального продукта, в процентах к предыдущему году	105,5	104,3	105,7	105,5	102,4	102,1	100,0	101	...



	2005	2010	2011	2012	2013	2014	2015	2016	2017
<b>ИНВЕСТИЦИИ</b>									
Инвестиции в основной капитал (в фактически действовавших ценах), млн. руб.	139361	328944	393569	470751	525730	542781	617128	636494	637612
Индекс физического объема инвестиций в основной капитал, в процентах к предыдущему году	121,1	113,6	109,9	110,1	106,2	100,0	100,0	100,0	99,3
Удельный вес инвестиций в основной капитал, финансируемых за счет бюджетных средств, в общем объеме инвестиций, процентов	29,1	20,4	21,6	23,7	18,7	10,9	11,6	11,1	11,5
в том числе за счет федерального бюджета	12,1	8,1	12,1	12,9	8,8	4,7	4,8	4,0	3,6
<b>ОСНОВНЫЕ ФОНДЫ</b>									
Наличие основных фондов <sup>5)</sup> (на конец года; по полной учетной стоимости), млн. руб.	1090879	2526863	3461464	3110418	3342559	3431206	3921931	4256272	4658900
Ввод в действие основных фондов, млн. руб.	90973	164102	294825	228432	292503	321173	386102	348623	400433
Степень износа основных фондов <sup>6)</sup> (на конец года), процентов	42,6	44,5	42,3	43,7	43,4	44,2	44,4	45,2	45,2
Удельный вес полностью изношенных основных фондов <sup>6)</sup> (на конец года; по полной учетной стоимости; в процентах от общего объема основных фондов)	15,2	14,6	13,5	13,5	14,3	14,5	14,8	15,9	17,7
<b>ПРЕДПРИЯТИЯ И ОРГАНИЗАЦИИ</b>									
Число предприятий и организаций (на конец года; по данным государственной регистрации)	89769	104469	103545	108073	114717	120565	128199	130808	117616
Число малых предприятий <sup>7)</sup> (на конец года)		41492	45930	47900	49617	48844	70829	74559	75096
<b>ПРОМЫШЛЕННОЕ ПРОИЗВОДСТВО</b>									
Объем отгруженных товаров собственного производства, выполненных работ и услуг собственными силами по видам деятельности, млн. руб.:									
добыча полезных ископаемых								447744	547515
обрабатывающие производства								1442974	1596330
обеспечение электрической энергией, газом и паром; кондиционирование воздуха								123305	126863
водоснабжение; водоотведение, организация сбора и утилизации отходов, деятельность по ликвидации загрязнений								23167	28212
Индекс промышленного производства <sup>8)</sup> , в процентах к предыдущему году	104,8	105,1	106,3	106,9	101,7	101,3	101,5	103,5	101,8
Индекс производства по видам деятельности, в процентах к предыдущему году:									
добыча полезных ископаемых							102,7	104,3	100,4
обрабатывающие производства							101,1	102,7	102,9
обеспечение электрической энергией, газом и паром; кондиционирование воздуха							95,5	104,0	99,9
водоснабжение; водоотведение, организация сбора и утилизации отходов, деятельность по ликвидации загрязнений							106,7	114,7	117,5
<b>СЕЛЬСКОЕ ХОЗЯЙСТВО</b>									
Продукция сельского хозяйства в хозяйствах всех категорий (в фактически действовавших ценах), млн. руб.	61603	...	...	...	...	...	...	229693 <sup>3)</sup>	235292 <sup>3)</sup>
Индекс производства продукции сельского хозяйства в хозяйствах всех категорий, в процентах к предыдущему году	104,5	...	...	...	...	...	...	105,1 <sup>3)</sup>	105,0 <sup>3)</sup>



**ПРИВОЛЖСКИЙ ФЕДЕРАЛЬНЫЙ ОКРУГ  
РЕСПУБЛИКА ТАТАРСТАН**

Продолжение

	2005	2010	2011	2012	2013	2014	2015	2016	2017
Посевная площадь всех сельскохозяйственных культур в хозяйствах всех категорий, тыс. га	2897,1	2937,8	3093,3	2991,8	2972,3	2924,6	3024,3	3060,8	3058,7
Структура посевных площадей сельскохозяйственных культур в хозяйствах всех категорий, в процентах от всей посевной площади:									
зерновые и зернобобовые культуры	53,8	51,5	53,4	52,0	54,3	53,8	52,7	52,0	50,2
технические культуры	4,3	6,9	7,9	10,3	8,1	7,5	7,2	10,2	9,2
картофель и овощебахчевые культуры	3,4	3,4	2,7	2,7	2,5	2,4	2,4	2,2	2,1
кормовые культуры	38,5	38,2	36,0	35,1	35,1	36,3	37,7	35,6	38,5
Поголовье скота в хозяйствах всех категорий (на конец года), тыс. голов:									
крупный рогатый скот	1116,6	1124,6	1092,3	1076,0	1029,9	1029,5	1033,8	1029,0	1025,9
в том числе коровы	447,6	420,5	411,1	403,2	379,8	373,0	366,5	362,6	354,2
свины	695,1	709,1	623,6	658,9	547,9	479,1	482,7	465,0	460,0
овцы и козы	403,6	402,0	392,7	372,1	355,2	360,4	356,3	356,5	356,2
Производство в хозяйствах всех категорий, тыс. т:									
зерно (в весе после доработки)	4137,0	661,1	4867,7	2990,5	2611,5	3366,0	3367,7	4115,1	4879,8
льноволокно	0,6	0,0	0,9	1,1	0,7	1,4	1,4	1,4	1,5
сахарная свекла	2038,3	681,5	1936,0	2010,8	2109,8	1408,4	2011,8	2327,3	3101,2
семена подсолнечника (в весе после доработки) <sup>3)</sup>	3,2	7,0	28,8	51,0	78,6	50,1	58,3	121,0	159,9
картофель	1451,0	478,6	1256,7	1210,6	1130,4	1099,1	1307,6	1143,7	1164,3
овощи	280,4	226,7	268,7	287,3	287,9	311,7	328,5	330,9	341,7
скот и птица на убой (в убойном весе)	199,1	286,2	280,8	302,5	318,1	308,1	310,3	324,3	327,1
молоко	1535,4	1932,9	1932,9	1883,0	1712,2	1728,3	1753,7	1774,5	1823,8
яйца, млн. шт.	1060,0	1138,3	1145,4	1121,3	1073,6	1105,0	1177,0	1143,6	1187,5
<b>СТРОИТЕЛЬСТВО</b>									
Число действующих строительных организаций	3498	5826	6002	6536	6533	6499	9688	10578	10832
Объем работ, выполненных по виду деятельности «Строительство» (в фактически действовавших ценах), млн. руб.	71499,8	178667,8	220777,6	287251,0	297459,9	309629,2	334183,1	336856,6	333541,1
Индекс физического объема работ, выполненных по виду деятельности «Строительство», в процентах к предыдущему году	133,9	104,2	111,7	117,3	100,1	100,0	100,2	100,8	98,7
Ввод в действие жилых домов, тыс. м <sup>2</sup> общей площади жилых помещений	1642	2027	2396	2400	2400	2405	2406	2407	2408
Удельный вес жилых домов, построенных населением за счет собственных и привлеченных средств, в общем вводе жилья, процентов	46,0	42,9	40,7	46,0	58,3	47,4	49,2	43,1	44,8
Ввод в действие мощностей:									
дошкольных образовательных организаций, мест	64	1150	5860	591	1945	10225	9802	3174	570
общеобразовательных организаций, учебных мест	3944	1871	1360	1639	3104	2529	2570	2023	5581
больничных организаций, коек	230	373	465	609	493	100	35	196	-
амбулаторно-поликлинических организаций, посещений в смену	640	790	418	1067	1575	853	2227	1316	1313
<b>ТОРГОВЛЯ И УСЛУГИ НАСЕЛЕНИЮ</b>									
Оборот розничной торговли (в фактически действовавших ценах):									
всего, млн. руб.	161441	454394	534877	650697	712967	781014	776236	801642	843943
на душу населения, руб.	42881	120020	140930	170670	186147	203038	200999	206769	216965
Индекс физического объема оборота розничной торговли, в процентах к предыдущему году	123,4	108,9	109,1	116,4	103,8	102,3	87,2	98,0	102,8
Оборот общественного питания (в фактически действовавших ценах), млн. руб.	10544	21800	24307	26768	31706	34185	36251	37741	39997
Индекс физического объема оборота общественного питания, в процентах к предыдущему году	104,2	111,6	106,7	106,8	113,6	103,0	95,9	99,6	103,6
Объем платных услуг населению (в фактически действовавших ценах), млн. руб.	54915	154128	176247	191120	212334	229760	247693	259238	267910
Индекс физического объема платных услуг населению, в процентах к предыдущему году	119,9	107,0	104,9	103,3	102,7	100,7	100,5	98,7	99,2





	2005	2010	2011	2012	2013	2014	2015	2016	2017
<b>ТРАНСПОРТ</b>									
Эксплуатационная длина железнодорожных путей общего пользования (на конец года), км	866	858	854	877	877	877	877	877	877
Протяженность автомобильных дорог общего пользования с твердым покрытием (на конец года) <sup>10</sup> , км	13478	21942	21761	28001	27538	28225	28656	29123	29532
Грузооборот автомобильного транспорта, млн. т·км	4261	5053	5158	5301	5361	5098	5899	6394	6206
Пассажиरोоборот автобусного транспорта общего пользования, млн. пассажиро-километров	3857	4131	4030	3683	2923	3023	3059	2878	2689
<b>ИНФОРМАЦИОННЫЕ И КОММУНИКАЦИОННЫЕ ТЕХНОЛОГИИ</b>									
Удельный вес домашних хозяйств, имевших широкополосный доступ к сети Интернет, в общем числе домашних хозяйств, процентов						70,5	78,8	78,8	83,1
Удельный вес населения, использовавшего сеть Интернет, в общей численности населения, процентов						73,4	77,3	84,0	91,2
Удельный вес организаций, использовавших широкополосный доступ к сети Интернет, в общем числе обследованных организаций, процентов		63,8	69,5	85,4	85,6	82,7	83,2	86,0	89,4
Число подключенных абонентских устройств мобильной связи на 1000 человек населения (на конец года), шт.	832,1	1577,2	1713,1	1689,7	1755,9	1728,2	1756,6	1850,8	1865,1
Число активных абонентов широкополосного доступа к сети Интернет на 100 человек населения (на конец года):									
фиксированного			18,9	21,8	24,2	22,8	23,9	24,5	25,5
мобильного			42,5	48,5	55,0	61,7	68,7	73,9	84,4
<b>ФИНАНСЫ</b>									
Доходы консолидированного бюджета субъекта, млн. руб.	87258	176159	191505	210725	208335	216807	242486	261982	287664
из них доходы муниципальных образований	34054	61215	70720	72053	76492	81356	84046	87856	90366
Расходы консолидированного бюджета субъекта, млн. руб.	87823	193850	206824	214307	209554	234626	248937	261510	274014
из них расходы муниципальных образований	35952	69981	79447	70394	77404	82341	83397	85393	89895
Поступление налогов, сборов и иных обязательных платежей в бюджетную систему Российской Федерации, млн. руб.	140791	211686	282336	333906	345230	396489	433548	454468	583932
Задолженность по налогам и сборам в бюджетную систему Российской Федерации, млн. руб.	12567	8883	8939	8052	8271	8298	9618	11169	12962
<b>ЦЕНЫ</b>									
Индекс потребительских цен (декабрь к декабрю предыдущего года), процентов	108,8	108,2	105,9	106,4	106,3	109,7	110,7	103,9	102,2
Стоимость фиксированного набора потребительских товаров и услуг (на конец года):									
руб.	3939,9	7320,1	7797,3	8700,5	9522,9	10798,0	11939,1	12477,4	12894,6
в процентах к среднероссийской стоимости	84	84	85	88	89	90	89	88	87

<sup>1)</sup> Начиная с 2015 г. данные рассчитаны в соответствии с актуализированной методикой расчета баланса трудовых ресурсов и оценки затрат труда.

<sup>2)</sup> Данные за 2016-2017 гг. приведены не включая единовременную денежную выплату в размере 5 тысяч рублей, назначенную в соответствии с Федеральным законом от 22 ноября 2016 г. № 385-ФЗ. Средний размер назначенных пенсий, включая единовременную денежную выплату, составил по состоянию на 1 января 2017 г. – 16963 рублей, реальный размер назначенных пенсий по состоянию на 1 января 2017 г. – 140,8%, по состоянию на 1 января 2018 г. – 74,4%.

<sup>3)</sup> Первая оценка данных с учетом итогов Всероссийской сельскохозяйственной переписи 2016 года. Окончательные данные, пересчитанные с учетом итогов Всероссийской сельскохозяйственной переписи 2016 года, будут опубликованы в официальных изданиях Росстата 2019 года.

<sup>4)</sup> Начиная с 2015 г. по данным Минпросвещения России. Данные выгружены из федерального сегмента электронной очереди по состоянию на 31 декабря 2017 г.

<sup>5)</sup> С учетом переоценки (см. методологические пояснения к разделу).

<sup>6)</sup> По коммерческим организациям (без субъектов малого предпринимательства).

<sup>7)</sup> Данные за 2010 и 2015 гг. приведены по итогам сплошного наблюдения за деятельностью субъектов малого и среднего предпринимательства.

<sup>8)</sup> С 2015 г. данные приведены по агрегированному индексу производства по видам экономической деятельности «Добыча полезных ископаемых», «Обрабатывающие производства», «Обеспечение электрической энергией, газом и паром; кондиционирование воздуха», «Водоснабжение; водоотведение, организация сбора и утилизации отходов, деятельность по ликвидации загрязнений» (ОКВЭД2), до 2015 г. – по видам экономической деятельности «Добыча полезных ископаемых», «Обрабатывающие производства», «Производство и распределение электроэнергии, газа и воды» (ОКВЭД).

<sup>9)</sup> 2005 г. – в первоначально оприходованном весе.

<sup>10)</sup> С 2012 г. – включая протяженность улиц.



# УДМУРТСКАЯ РЕСПУБЛИКА



Площадь территории – 42,1 тыс. км<sup>2</sup>

Климат умеренного пояса (атлантико-континентальный)

Средняя температура января 2017 г.: -14,3°C

Средняя температура июля 2017 г.: +17,8°C

Население (оценка на 1 января 2018 г.), тыс. человек:

все население – 1513,0

городское – 995,7

сельское – 517,3

Национальная структура населения

(по переписи на 14 октября 2010 г.), процентов к населению, указавшему национальную принадлежность:

русские – 62,2

удмурты – 28,0

татары – 6,7

украинцы – 0,6

марийцы – 0,6

другие национальности – 1,9

Наиболее крупные города

(число жителей – оценка на 1 января 2018 г.), тыс. человек:

**Ижевск** – 648,2

Воткинск – 97,6

Сарапул – 97,3

Глазов – 93,1

Можга – 49,3

Камбарка – 10,3

Плотность населения (на 1 января 2018 г.) – 36,0 человека на 1 км<sup>2</sup>

Муниципальные образования (на 1 января 2018 г.) – 333

в том числе:

муниципальные районы – 25

городские округа – 5

городские поселения – 1

сельские поселения – 302

## РАСПРЕДЕЛЕНИЕ ЧИСЛА МИГРАНТОВ ПО ОСНОВНЫМ ПОТОКАМ ПЕРЕДВИЖЕНИЯ в 2017 г.

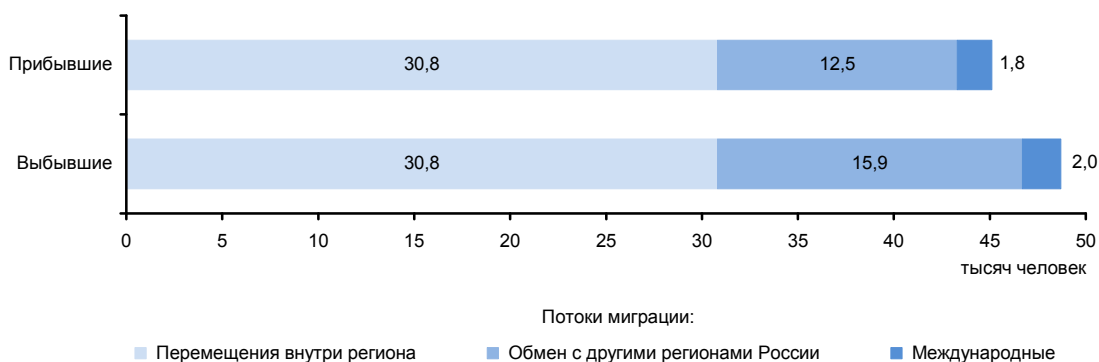

**ЭКОНОМИКА РЕСПУБЛИКИ в 2017 г.**

В структуре валового регионального продукта в 2016 г. основными видами экономической деятельности являлись: добыча полезных ископаемых – 23,2%; обрабатывающие производства – 21,3; оптовая и розничная торговля; ремонт автотранспортных средств, мотоциклов, бытовых изделий и предметов личного пользования – 9,8%.

Индекс промышленного производства по сравнению с 2016 г. составил 100,2%, по видам деятельности «Добыча полезных ископаемых» – 97,0%, «Обрабатывающие производства» – 102,9%, «Обеспечение электрической энергией, газом и паром; кондиционирование воздуха» – 96,3%, «Водоснабжение; водоотведение, организация сбора и утилизации отходов, деятельность по ликвидации загрязнений» – 96,8%. В объеме отгруженных товаров собственного производства, выполненных работ и услуг собственными силами по добыче полезных ископаемых республика занимает 17 место в России (в федеральном округе – 6), по обрабатывающим производствам – 33 (7), по обеспечению электрической энергией, газом и паром; кондиционированию воздуха – 43 (9), по водоснабжению; водоотведению, организации сбора и утилизации отходов, деятельности по ликвидации загрязнений – 40 (9).

На долю республики приходится существенная часть общероссийского производства электродвигателей мощностью не более 37,5 Вт, электродвигателей постоянного тока, прочих; генераторов постоянного тока.

Сельское хозяйство республики специализируется на молочно-мясном животноводстве, свиноводстве и птицеводстве. Выращивают кормовые культуры, пшеницу, рожь, овес, ячмень, а также картофель. Развито льноводство. Успешно занимаются пчеловодством.

Оборот розничной торговли составил 221,5 млрд. руб., или 101,8% (в сопоставимых ценах) к 2016 г. По уровню оборота розничной торговли на душу населения республика заняла 62 место в Российской Федерации (в 2016 г. – 61 место). В структуре оборота розничной торговли удельный вес пищевых продуктов, включая напитки, и табачных изделий составил 49,5%, непродовольственных товаров – 50,5% (в 2016 г. – соответственно 52,1 и 47,9%).

Оборот общественного питания составил 11,8 млрд. руб., или 97,0% (в сопоставимых ценах) к 2016 г.

Сальдированный финансовый результат (прибыль минус убыток) деятельности организаций составил 103052 млн. руб.

В объеме инвестиций в основной капитал 77,3% заняли собственные средства, 22,7% - привлеченные средства.

Объем финансовых вложений, поступивших в экономику республики, составил 313630 млн. руб.

Сальдо прямых иностранных инвестиций, по данным Банка России, составило -23 млн. долл. США<sup>1)</sup>.

Внешнеторговый оборот республики составил 618,1 млн. долл. США, в том числе экспорт – 327,9 млн. долл. США или 64,1% к уровню 2016 г., импорт – 290,2 млн. долл. США и 107,2%.

<sup>1)</sup> Знак (-) означает снижение.

**УДЕЛЬНЫЙ ВЕС РЕСПУБЛИКИ  
В ОБЩЕРОССИЙСКИХ ОСНОВНЫХ  
ЭКОНОМИЧЕСКИХ ПОКАЗАТЕЛЯХ**

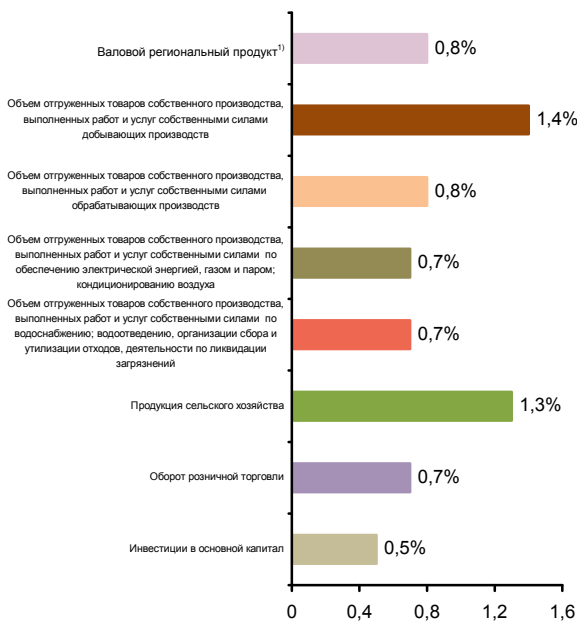

**СТРУКТУРА ВАЛОВОГО РЕГИОНАЛЬНОГО ПРОДУКТА  
ПО ВИДАМ ДЕЯТЕЛЬНОСТИ<sup>1)</sup>**  
(в текущих основных ценах)



<sup>1)</sup> 2016 г.



**СТРУКТУРА ОБЪЕМА ОТГРУЖЕННЫХ ТОВАРОВ СОБСТВЕННОГО ПРОИЗВОДСТВА, ВЫПОЛНЕННЫХ РАБОТ И УСЛУГ СОБСТВЕННЫМИ СИЛАМИ ОБРАБАТЫВАЮЩИХ ПРОИЗВОДСТВ ПО ВИДАМ ДЕЯТЕЛЬНОСТИ**

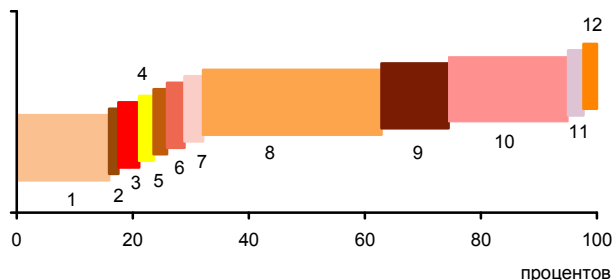

- 1 - Производство пищевых продуктов; производство напитков; производство табачных изделий (16,9%)
- 2 - Производство текстильных изделий; производство одежды; производство кожи и изделий из кожи (0,6%)
- 3 - Обработка древесины и производство изделий из дерева и пробки, кроме мебели, производство изделий из соломки и материалов для плетения (2,6%)
- 4 - Производство бумаги и бумажных изделий; деятельность полиграфическая и копирование носителей информации (1,5%)
- 5 - Производство кокса и нефтепродуктов; производство резиновых и пластмассовых изделий (1,3%)
- 6 - Производство химических веществ и химических продуктов; производство лекарственных средств и материалов, применяемых в медицинских целях (2,0%)
- 7 - Производство прочей неметаллической минеральной продукции (2,2%)
- 8 - Производство металлургическое; производство готовых металлических изделий, кроме машин и оборудования (34,8%)
- 9 - Производство компьютеров, электронных и оптических изделий; производство электрического оборудования (11,5%)
- 10 - Производство машин и оборудования, не включенных в другие группировки; производство автотранспортных средств, прицепов и полуприцепов; производство прочих транспортных средств и оборудования (23,6%)
- 11 - Производство мебели; производство прочих готовых изделий (1,7%)
- 12 - Ремонт и монтаж машин и оборудования (1,3%)

**УДЕЛЬНЫЙ ВЕС ПРОДУКЦИИ РАСТЕНИЕВОДСТВА И ЖИВОТНОВОДСТВА В ПРОДУКЦИИ СЕЛЬСКОГО ХОЗЯЙСТВА**

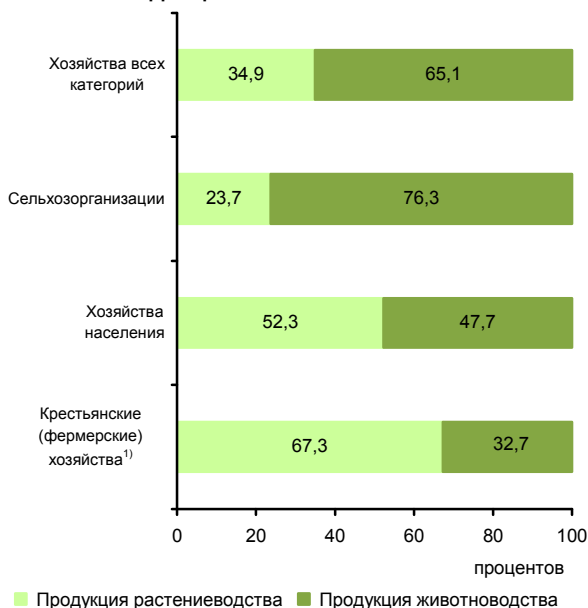

<sup>1)</sup> Включая индивидуальных предпринимателей.

**СТРУКТУРА ВНЕШНЕЙ ТОРГОВЛИ**

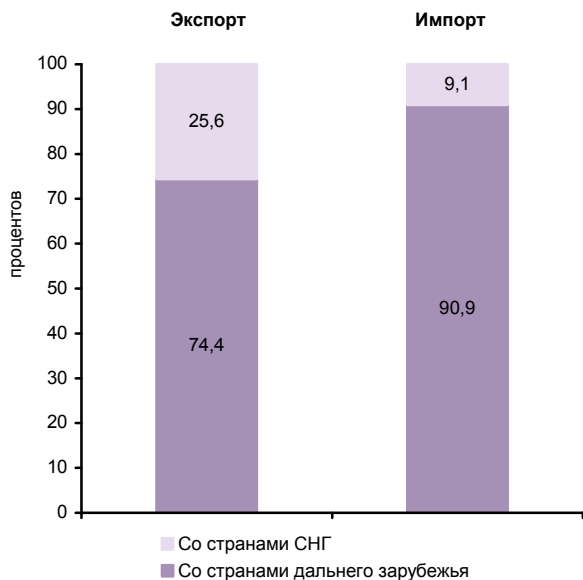

**СТРУКТУРА ДЕНЕЖНЫХ ДОХОДОВ НАСЕЛЕНИЯ**

(в процентах от общего объема денежных доходов населения)

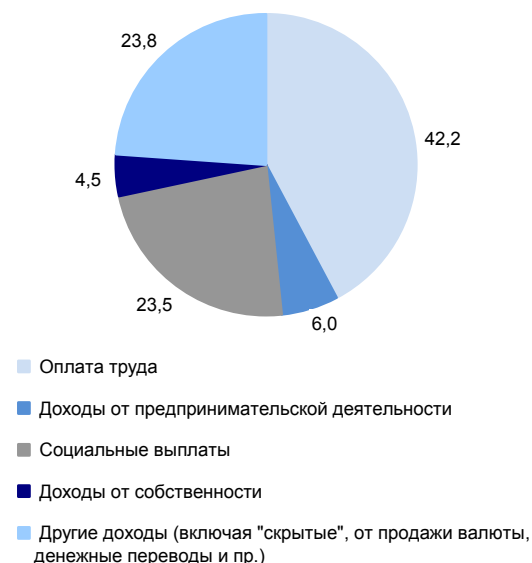

**ОСНОВНЫЕ СОЦИАЛЬНО-ЭКОНОМИЧЕСКИЕ ПОКАЗАТЕЛИ**

	2005	2010	2011	2012	2013	2014	2015	2016	2017
<b>НАСЕЛЕНИЕ</b>									
Численность населения (оценка на конец года), тыс. человек	1545,8	1520,4	1518,1	1517,7	1517,0	1517,5	1517,2	1516,8	1513,0
в том числе:									
мужчины	713,0	699,1	698,2	698,4	697,9	698,3	698,5	698,2	696,8
женщины	832,8	821,3	819,9	819,3	819,1	819,2	818,7	818,6	816,2
Из общей численности – население в трудоспособном возрасте, тыс. человек	994,4	939,2	922,5	905,0	888,0	872,1	855,1	840,8	826,4
Число родившихся на 1000 человек населения	11,1	14,2	14,4	15,3	14,6	14,5	14,6	13,8	11,8
Число умерших на 1000 человек населения	15,5	13,9	13,4	12,9	12,7	12,8	12,9	12,6	12,0
Естественный прирост, убыль (-) на 1000 человек населения	-4,4	0,3	1,0	2,4	1,9	1,7	1,7	1,2	-0,2
Ожидаемая продолжительность жизни при рождении, число лет:									
все население	64,43	68,10	68,88	69,73	69,92	70,03	70,46	70,86	72,06
мужчины	57,50	61,64	62,58	63,40	63,52	63,55	64,24	64,59	65,93
женщины	72,19	74,76	75,26	76,07	76,33	76,52	76,64	77,08	77,96
<b>ТРУД</b>									
Среднегодовая численность занятых <sup>1)</sup> , тыс. человек	764,8	752,2	753,9	755,9	752,2	742,2	741,6	726,5	710,2
Численность работников, занятых в государственных органах и органах местного самоуправления, тыс. человек	15,5	17,3	17,1	16,9	17,1	22,6	22,2	21,8	21,5
Численность безработных, тыс. человек	63,9	77,5	58,0	49,8	46,8	41,7	40,9	42,3	38,1
Уровень безработицы, процентов	7,8	9,3	6,9	6,0	5,7	5,1	5,0	5,2	4,8
Численность незанятых граждан, обратившихся за содействием в поиске подходящей работы в органы службы занятости населения (на конец года), тыс. человек	23,9	18,8	14,9	11,1	9,1	9,5	11,7	10,4	8,1
из них признаны безработными	22,1	17,9	14,1	10,4	8,2	8,3	10,1	9,4	7,4
<b>УРОВЕНЬ ЖИЗНИ НАСЕЛЕНИЯ И СОЦИАЛЬНАЯ СФЕРА</b>									
Среднедушевые денежные доходы (в месяц), руб.	4657	12984	14452	16694	18660	21198	24454	23883	23925
Реальные денежные доходы населения, в процентах к предыдущему году	112,5	108,1	101,4	107,4	104,2	106,4	100,8	93,6	97,1
Потребительские расходы в среднем на душу населения (в месяц), руб.	3047	8688	10301	11843	13317	14697	15265	15754	16656
Среднемесячная номинальная начисленная заработная плата работников организаций, руб.	6373	14291	15843	18241	21053	23421	24694	26693	28995
Средний размер назначенных пенсий <sup>2)</sup> , руб.	2473	7381	8046	8908	9759	10611	11780	12132	13024
Реальный размер назначенных пенсий <sup>2)</sup> , в процентах к предыдущему году	114,9	111,1	104,0	102,3	104,1	99,2	103,4	99,4	105,4
Численность пенсионеров, состоящих на учете в системе Пенсионного фонда Российской Федерации, тыс. человек	387	411	416	422	429	434	443	450	456
Удельный вес численности населения с денежными доходами ниже величины прожиточного минимума в общей численности населения субъекта, процентов	22,4	13,7	14,0	11,1	11,2	11,3	12,3	12,3	12,2
Потребление продуктов питания на душу населения в год, кг:									
мясо и мясные продукты, включая субпродукты II категории и жир-сырец	50	...	...	...	...	...	...	...	70 <sup>3)</sup>
молоко и молочные продукты	259	...	...	...	...	...	...	...	266 <sup>3)</sup>
хлебные продукты (хлеб и макаронные изделия в пересчете на муку, мука, крупа, бобовые)	121	117	116	115	116	116	116	116	116



**ПРИВОЛЖСКИЙ ФЕДЕРАЛЬНЫЙ ОКРУГ  
УДМУРТСКАЯ РЕСПУБЛИКА**

Продолжение

	2005	2010	2011	2012	2013	2014	2015	2016	2017
Общая площадь жилых помещений, приходящая в среднем на одного жителя (на конец года) – всего, м <sup>2</sup>	18,4	20,0	20,3	20,6	20,9	21,2	21,6	21,7	22,1
в городских поселениях	18,3	20,2	20,3	21,9	20,5	20,8	21,1	21,0	21,3
в сельской местности	18,5	19,5	20,2	18,2	21,5	22,0	22,5	23,0	23,5
Численность граждан, пользующихся социальной поддержкой по оплате жилого помещения и коммунальных услуг, тыс. человек	409,3	334,9	336,3	360,2	366,3	370,8	371,1	372,2	377,5
Среднемесячный размер социальной поддержки на одного пользователя, руб.	134	469	533	517	566	606	652	680	699
Число семей, получивших субсидии на оплату жилого помещения и коммунальных услуг, тыс.	71,4	26,8	26,7	25,9	23,9	22,5	24,8	25,2	24,3
Среднемесячный размер субсидий на одну семью, руб.	444	912	1222	1104	1242	1325	1417	1516	1564
Численность детей, стоящих на учете для определения в дошкольные образовательные организации <sup>4)</sup> :									
всего, человек	17523	33067	36721	40549	39537	40075	39245	38540	36763
на 1000 детей в возрасте 1-6 лет	178	303	325	346	320	317	306	297	284
Охват детей дошкольным образованием, в процентах от численности детей соответствующего возраста	76,0	76,0	75,8	76,4	76,4	77,7	78,0	78,7	79,5
Число организаций, осуществляющих образовательную деятельность по образовательным программам начального, основного и среднего общего образования (на начало учебного года)	748	664	645	635	626	613	596	594	585
Численность обучающихся по образовательным программам начального, основного и среднего общего образования, тыс. человек	173	154	158	159	160	162	167	174	179
Численность студентов, обучающихся по образовательным программам среднего профессионального образования, тыс. человек									
в том числе по программам подготовки:									
квалифицированных рабочих, служащих	18,4	12,1	10,3	9,7	9,6	9,4	9,5	8,8	8,6
специалистов среднего звена	38,1	28,5	25,9	24,3	24,1	24,3	24,5	27,6	28,7
Численность студентов, обучающихся по программам бакалавриата, специалитета, магистратуры, тыс. человек	71,8	73,3	65,2	60,7	55,1	52,5	51,3	47,9	45,7
Численность врачей, человек:									
всего, тыс.	8,8	8,9	8,8	8,3	8,2	8,1	8,4	7,5	7,7
на 10 000 человек населения	56,9	58,5	58,2	54,9	53,9	53,7	55,3	49,5	51,0
Численность среднего медицинского персонала, человек:									
всего, тыс.	19,4	18,6	18,4	18,4	18,1	17,9	19,6	17,3	16,3
на 10 000 человек населения	125,4	122,2	121,1	120,9	119,3	117,8	129,0	113,8	107,6
Число больничных организаций	129	83	84	82	81	82	83	75	72
Число больничных коек:									
всего, тыс.	19,3	15,5	14,9	15,1	15,0	15,2	14,1	12,8	12,3
на 10 000 человек населения	125	102	98	100	99	100	93	84	81
Число амбулаторно-поликлинических организаций	218	236	235	236	234	266	321	312	368
Мощность амбулаторно-поликлинических организаций, посещений в смену:									
всего, тыс.	40,2	42,3	41,5	42,4	42,6	42,5	42,2	46,0	41,6
на 10 000 человек населения	260	279	274	279	281	280	278	303	275
Число зарегистрированных преступлений:									
всего, тыс.	54,2	32,7	28,0	27,4	27,0	26,9	29,5	26,2	24,2
на 100 000 человек населения	3494	2149	1841	1803	1779	1771	1947	1728	1596
<b>ВАЛОВОЙ РЕГИОНАЛЬНЫЙ ПРОДУКТ</b>									
Валовой региональный продукт:									
всего, млн. руб.	139995	274578	335984	372783	405126	450549	518000	540115	...
на душу населения, руб.	90316	180317	221153	245593	266992	296949	341392	356043	...
Индекс физического объема валового регионального продукта, в процентах к предыдущему году	104,4	104,7	104,8	103,3	102,7	101,0	99,8	101,7	...



	2005	2010	2011	2012	2013	2014	2015	2016	2017
<b>ИНВЕСТИЦИИ</b>									
Инвестиции в основной капитал (в фактически действовавших ценах), млн. руб.	26876	51148	62311	64221	82678	91571	81846	87129	79951
Индекс физического объема инвестиций в основной капитал, в процентах к предыдущему году	154,3	122,1	119,6	97,7	115,8	105,6	80,6	103,3	91,7
Удельный вес инвестиций в основной капитал, финансируемых за счет бюджетных средств, в общем объеме инвестиций, процентов	31,4	18,6	26,6	25,2	26,5	23,1	13,1	19,1	10,3
в том числе за счет федерального бюджета	23,1	6,2	18,9	14,8	16,1	15,2	6,5	10,0	4,4
<b>ОСНОВНЫЕ ФОНДЫ</b>									
Наличие основных фондов <sup>5)</sup> (на конец года; по полной учетной стоимости), млн. руб.	368307	650857	753970	817042	870234	974795	1040617	1169614	1245800
Ввод в действие основных фондов, млн. руб.	19198	30734	44531	53498	54466	63539	60189	69646	69099
Степень износа основных фондов <sup>6)</sup> (на конец года), процентов	52,9	58,4	60,8	61,0	62,3	62,0	62,3	64,6	65,1
Удельный вес полностью изношенных основных фондов <sup>6)</sup> (на конец года; по полной учетной стоимости; в процентах от общего объема основных фондов)	14,0	16,5	17,4	17,8	19,2	21,1	21,0	21,4	25,6
<b>ПРЕДПРИЯТИЯ И ОРГАНИЗАЦИИ</b>									
Число предприятий и организаций (на конец года; по данным государственной регистрации)	37034	37188	34664	35478	37409	38885	42772	42290	38865
Число малых предприятий <sup>7)</sup> (на конец года)		17646	20006	19627	20268	21642	23548	27593	25626
<b>ПРОМЫШЛЕННОЕ ПРОИЗВОДСТВО</b>									
Объем отгруженных товаров собственного производства, выполненных работ и услуг собственными силами по видам деятельности, млн. руб.:									
добыча полезных ископаемых								168379	191064
обрабатывающие производства								332826	321066
обеспечение электрической энергией, газом и паром; кондиционирование воздуха								35291	37608
водоснабжение; водоотведение, организация сбора и утилизации отходов, деятельность по ликвидации загрязнений								7083	7071
Индекс промышленного производства <sup>8)</sup> , в процентах к предыдущему году	100,5	106,1	110,1	102,6	101,8	99,2	102,6	107,6	100,2
Индекс производства по видам деятельности, в процентах к предыдущему году:									
добыча полезных ископаемых							101,3	101,8	97,0
обрабатывающие производства							103,9	114,6	102,9
обеспечение электрической энергией, газом и паром; кондиционирование воздуха							102,1	93,3	96,3
водоснабжение; водоотведение, организация сбора и утилизации отходов, деятельность по ликвидации загрязнений							101,4	94,3	96,8
<b>СЕЛЬСКОЕ ХОЗЯЙСТВО</b>									
Продукция сельского хозяйства в хозяйствах всех категорий (в фактически действовавших ценах), млн. руб.	18660	...	...	...	...	...	...	64157 <sup>3)</sup>	65190 <sup>3)</sup>
Индекс производства продукции сельского хозяйства в хозяйствах всех категорий, в процентах к предыдущему году	102,4	...	...	...	...	...	...	98,3 <sup>3)</sup>	99,8 <sup>3)</sup>



**ПРИВОЛЖСКИЙ ФЕДЕРАЛЬНЫЙ ОКРУГ  
УДМУРТСКАЯ РЕСПУБЛИКА**

Продолжение

	2005	2010	2011	2012	2013	2014	2015	2016	2017
Посевная площадь всех сельскохозяйственных культур в хозяйствах всех категорий, тыс. га	1153,8	1060,8	1061,7	1062,4	1060,3	1034,1	1012,4	1008,6	1013,1
Структура посевных площадей сельскохозяйственных культур в хозяйствах всех категорий, в процентах от всей посевной площади:									
зерновые и зернобобовые культуры	40,5	39,2	35,3	33,2	40,2	34,6	36,5	35,9	34,9
технические культуры	1,3	0,7	0,7	0,7	0,7	0,7	0,9	1,0	0,9
картофель и овощебахчевые культуры	4,2	3,8	3,7	3,7	3,5	3,4	3,7	3,4	3,0
кормовые культуры	54,0	56,3	60,2	62,4	55,7	61,3	59,0	59,7	61,1
Поголовье скота в хозяйствах всех категорий (на конец года), тыс. голов:									
крупный рогатый скот	436,9	377,2	377,2	377,8	375,0	352,4	347,4	347,0	345,3
в том числе коровы	179,0	148,8	149,0	149,1	147,1	137,3	133,4	133,2	134,8
свины	276,9	315,0	289,4	290,8	257,1	255,8	261,0	255,5	224,0
овцы и козы	85,3	71,3	75,7	76,3	73,7	75,1	76,5	77,5	77,5
Производство в хозяйствах всех категорий, тыс. т:									
зерно (в весе после доработки)	569,7	312,7	640,5	484,2	305,4	608,4	527,5	540,5	701,7
льноволокно	6,7	2,8	4,4	5,6	0,8	2,5	3,6	3,9	4,5
картофель	441,2	250,3	487,6	474,7	393,1	437,6	506,1	309,4	299,3
овощи	165,7	120,3	144,6	134,1	130,1	136,5	149,5	141,9	135,3
скот и птица на убой (в убойном весе)	86,2	106,1	109,6	109,7	113,5	113,8	115,2	120,7	116,4
молоко	629,8	671,2	687,4	711,2	711,7	724,1	720,6	735,6	763,4
яйца, млн. шт.	767,8	955,0	897,0	903,2	911,1	946,4	947,8	992,4	1035,1
<b>СТРОИТЕЛЬСТВО</b>									
Число действующих строительных организаций	980	2288	2385	2185	2448	2650	2287	2480	2337
Объем работ, выполненных по виду деятельности «Строительство» (в фактически действовавших ценах), млн. руб.	9068,6	23586,5	25025,7	26811,6	35643,3	38718,1	44163,7	42729,0	35353,6
Индекс физического объема работ, выполненных по виду деятельности «Строительство», в процентах к предыдущему году	103,3	145,8	108,3	100,6	115,0	100,6	93,9	101,2	81,0
Ввод в действие жилых домов, тыс. м <sup>2</sup> общей площади жилых помещений	372	482	505	516	533	633	649	650	659
Удельный вес жилых домов, построенных населением за счет собственных и привлеченных средств, в общем вводе жилья, процентов	67,8	59,3	58,4	51,1	45,1	39,2	47,5	44,1	43,7
Ввод в действие мощностей:									
дошкольных образовательных организаций, мест	130	633	1436	1034	2618	2214	666	80	95
общеобразовательных организаций, ученических мест	472	254	742	618	862	118	200	112	1650
больничных организаций, коек	-	-	-	-	-	-	138	-	-
амбулаторно-поликлинических организаций, посещений в смену	36	200	185	200	-	-	110	126	55
<b>ТОРГОВЛЯ И УСЛУГИ НАСЕЛЕНИЮ</b>									
Оборот розничной торговли (в фактически действовавших ценах):									
всего, млн. руб.	39089	116834	140015	156932	177486	196728	207024	211091	221458
на душу населения, руб.	25218	76726	92161	103388	116969	129660	136441	139151	146183
Индекс физического объема оборота розничной торговли, в процентах к предыдущему году	112,8	110,5	110,0	106,0	105,7	103,9	90,6	97,9	101,8
Оборот общественного питания (в фактически действовавших ценах), млн. руб.	2482	7098	8871	9955	11725	13204	12883	11956	11847
Индекс физического объема оборота общественного питания, в процентах к предыдущему году	106,3	107,2	108,1	109,6	108,4	104,8	87,6	93,3	97,0
Объем платных услуг населению (в фактически действовавших ценах), млн. руб.	15102	33774	37298	40843	48991	52495	53793	58791	63152
Индекс физического объема платных услуг населению, в процентах к предыдущему году	107,4	105,1	101,5	103,0	97,8	99,2	93,4	104,9	104,8





	2005	2010	2011	2012	2013	2014	2015	2016	2017
<b>ТРАНСПОРТ</b>									
Эксплуатационная длина железнодорожных путей общего пользования (на конец года), км	768	779	779	779	779	779	779	779	779
Протяженность автомобильных дорог общего пользования с твердым покрытием (на конец года), км	5937	9368	9475	9652	10003	10086	10243	10272	10347
Грузооборот автомобильного транспорта, млн. т-км	1951	781	760	1094	1707	1764	1735	2164	1885
Пассажирооборот автобусного транспорта общего пользования, млн. пассажиро-километров	1347	1266	1366	1414	1489	1385	1651	1373	1081
<b>ИНФОРМАЦИОННЫЕ И КОММУНИКАЦИОННЫЕ ТЕХНОЛОГИИ</b>									
Удельный вес домашних хозяйств, имевших широкополосный доступ к сети Интернет, в общем числе домашних хозяйств, процентов						65,2	66,7	69,3	70,8
Удельный вес населения, использовавшего сеть Интернет, в общей численности населения, процентов						69,2	68,3	73,8	76,1
Удельный вес организаций, использовавших широкополосный доступ к сети Интернет, в общем числе обследованных организаций, процентов		63,0	69,7	78,7	82,8	87,6	84,4	78,2	80,1
Число подключенных абонентских устройств мобильной связи на 1000 человек населения (на конец года), шт.	732,1	1567,6	1569,3	1571,3	1687,0	1707,0	1758,0	1763,4	1722,7
Число активных абонентов широкополосного доступа к сети Интернет на 100 человек населения (на конец года):									
фиксированного			15,0	17,9	19,5	18,1	18,9	19,4	20,0
мобильного			32,0	35,8	41,2	46,9	49,8	66,6	67,1
<b>ФИНАНСЫ</b>									
Доходы консолидированного бюджета субъекта, млн. руб.	21505	42511	53046	57548	60991	63927	66932	73564	78506
из них доходы муниципальных образований	11217	25805	29136	34246	36814	37387	36088	38943	40071
Расходы консолидированного бюджета субъекта, млн. руб.	21737	49408	54231	64959	70040	77157	74335	81510	78317
из них расходы муниципальных образований	11395	26835	28529	34826	38080	39473	38208	39737	40313
Поступление налогов, сборов и иных обязательных платежей в бюджетную систему Российской Федерации, млн. руб.	46248	73291	93821	112150	119002	127400	137643	140370	168413
Задолженность по налогам и сборам в бюджетную систему Российской Федерации, млн. руб.	5798	6875	6578	6803	6806	6900	7096	6944	7279
<b>ЦЕНЫ</b>									
Индекс потребительских цен (декабрь к декабрю предыдущего года), процентов	109,3	110,9	106,7	107,2	106,5	109,6	111,3	103,7	101,4
Стоимость фиксированного набора потребительских товаров и услуг (на конец года):									
руб.	3945,8	7504,5	7821,9	8611,3	9456,1	10862,0	12094,9	13009,6	13417,5
в процентах к среднероссийской стоимости	84	86	85	87	88	90	90	92	91
<p><sup>1)</sup> Начиная с 2015 г. данные рассчитаны в соответствии с актуализированной методикой расчета баланса трудовых ресурсов и оценки затрат труда.</p> <p><sup>2)</sup> Данные за 2016-2017 гг. приведены не включая единовременную денежную выплату в размере 5 тысяч рублей, назначенную в соответствии с Федеральным законом от 22 ноября 2016 г. № 385-ФЗ. Средний размер назначенных пенсий, включая единовременную денежную выплату, составил по состоянию на 1 января 2017 г. – 17132 рублей, реальный размер назначенных пенсий по состоянию на 1 января 2017 г. – 140,4%, по состоянию на 1 января 2018 г. – 74,6%.</p> <p><sup>3)</sup> Первая оценка данных с учетом итогов Всероссийской сельскохозяйственной переписи 2016 года. Окончательные данные, пересчитанные с учетом итогов Всероссийской сельскохозяйственной переписи 2016 года, будут опубликованы в официальных изданиях Росстата 2019 года.</p> <p><sup>4)</sup> Начиная с 2015 г. по данным Минпросвещения России. Данные выгружены из федерального сегмента электронной очереди по состоянию на 31 декабря 2017 г.</p> <p><sup>5)</sup> С учетом переоценки (см. методологические пояснения к разделу).</p> <p><sup>6)</sup> По коммерческим организациям (без субъектов малого предпринимательства).</p> <p><sup>7)</sup> Данные за 2010 и 2015 гг. приведены по итогам сплошного наблюдения за деятельностью субъектов малого и среднего предпринимательства.</p> <p><sup>8)</sup> С 2015 г. данные приведены по агрегированному индексу производства по видам экономической деятельности «Добыча полезных ископаемых», «Обрабатывающие производства», «Обеспечение электрической энергией, газом и паром; кондиционирование воздуха», «Водоснабжение; водоотведение, организация сбора и утилизации отходов, деятельность по ликвидации загрязнений» (ОКВЭД2), до 2015 г. – по видам экономической деятельности «Добыча полезных ископаемых», «Обрабатывающие производства», «Производство и распределение электроэнергии, газа и воды» (ОКВЭД).</p>									



# ЧУВАШСКАЯ РЕСПУБЛИКА



Площадь территории – 18,3 тыс. км<sup>2</sup>

Климат умеренного пояса (атлантико-континентальный)

Средняя температура января 2017 г.: -11,5°С

Средняя температура июля 2017 г.: +18,6°С

Население (оценка на 1 января 2018 г.), тыс. человек:

все население – 1231,1

городское – 769,0

сельское – 462,1

Национальная структура населения (по переписи на 14 октября 2010 г.), процентов к населению, указавшему национальную принадлежность:

чуваши – 67,7

русские – 26,9

татары – 2,8

мордва – 1,1

украинцы – 0,4

марийцы – 0,3

другие национальности – 0,8

Наиболее крупные города

(число жителей – оценка на 1 января 2018 г.), тыс. человек:

**Чебоксары** – 492,3

Новочебоксарск – 126,6

Канаш – 45,5

Алатырь – 34,8

Шумерля – 29,1

Плотность населения (на 1 января 2018 г.) – 67,1 человека на 1 км<sup>2</sup>

Муниципальные образования (на 1 января 2018 г.) – 317

в том числе:

муниципальные районы – 21

городские округа – 5

городские поселения – 7

сельские поселения – 284

## РАСПРЕДЕЛЕНИЕ ЧИСЛА МИГРАНТОВ ПО ОСНОВНЫМ ПОТОКАМ ПЕРЕДВИЖЕНИЯ в 2017 г.

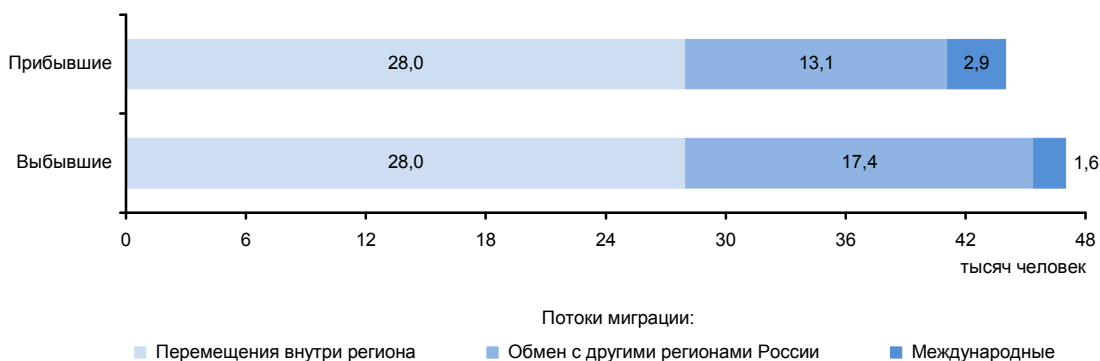

**ЭКОНОМИКА РЕСПУБЛИКИ в 2017 г.**

В структуре валового регионального продукта в 2016 г. основными видами экономической деятельности являлись: обрабатывающие производства – 25,9%; оптовая и розничная торговля; ремонт автотранспортных средств, мотоциклов, бытовых изделий и предметов личного пользования – 13,9; операции с недвижимым имуществом, аренда и предоставление услуг – 11,8; сельское хозяйство – 10,6; строительство – 7,1%.

Индекс промышленного производства по сравнению с 2016 г. составил 103,1%, по видам деятельности «Добыча полезных ископаемых» – 100,2%, «Обрабатывающие производства» – 101,7%, «Обеспечение электрической энергией, газом и паром; кондиционирование воздуха» – 113,5%, «Водоснабжение; водоотведение, организация сбора и утилизации отходов, деятельность по ликвидации загрязнений» – 115,4%. В объеме отгруженных товаров собственного производства, выполненных работ и услуг собственными силами по добыче полезных ископаемых республика занимает 76 место в России (в федеральном округе – 12), по обрабатывающим производствам – 49 (12), по обеспечению электрической энергией, газом и паром; кондиционированию воздуха – 58 (11), по водоснабжению; водоотведению, организации сбора и утилизации отходов, деятельности по ликвидации загрязнений – 43 (10).

На долю республики приходится значительная часть выпуска бульдозеров и бульдозеров с поворотным отвалом.

В сельском хозяйстве преобладает мясомолочное животноводство, развито птицеводство и производство зерна, хмеля, картофеля.

Оборот розничной торговли составил 142,2 млрд. руб., или 101,5% (в сопоставимых ценах) к 2016 г. По уровню оборота розничной торговли на душу населения республика так же, как и в 2016 г., заняла 78 место в Российской Федерации. В структуре оборота розничной торговли удельный вес пищевых продуктов, включая напитки, и табачных изделий составил 47,7%, непродовольственных товаров – 52,3% (в 2016 г. – соответственно 48,0 и 52,0%).

Оборот общественного питания составил 9,5 млрд. руб., или 102,1% (в сопоставимых ценах) к 2016 г.

Сальдированный финансовый результат (прибыль минус убыток) деятельности организаций составил -837089 млн. руб.<sup>1)</sup>

В объеме инвестиций в основной капитал 46,6% заняли собственные средства, 53,4% – привлеченные средства.

Объем финансовых вложений, поступивших в экономику республики, составил 83768 млн. руб.

Сальдо прямых иностранных инвестиций, по данным Банка России, составило -24 млн. долл. США<sup>2)</sup>.

Внешнеторговый оборот республики составил 495,8 млн. долл. США, в том числе экспорт – 173,8 млн. долл. США, или 119,0% к уровню 2016 г., импорт – соответственно 322,0 млн. долл. США и 138,3%.

<sup>1)</sup> Знак (-) означает убыток.

<sup>2)</sup> Знак (-) означает снижение.

**УДЕЛЬНЫЙ ВЕС РЕСПУБЛИКИ  
В ОБЩЕРОССИЙСКИХ ОСНОВНЫХ  
ЭКОНОМИЧЕСКИХ ПОКАЗАТЕЛЯХ**

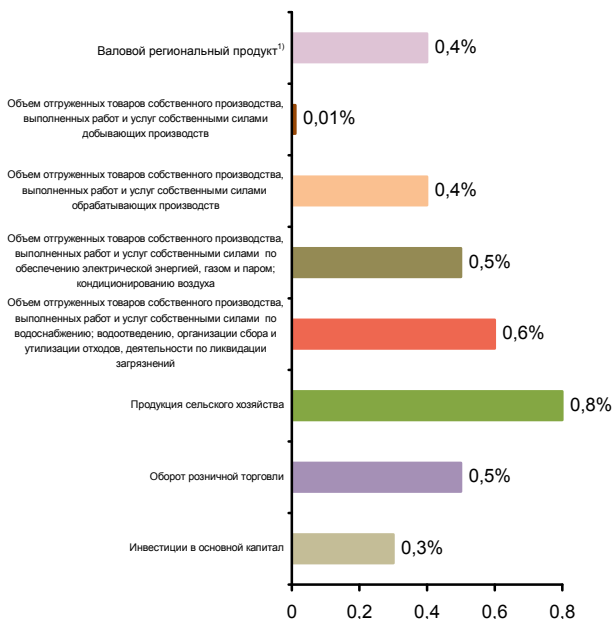

**СТРУКТУРА ВАЛОВОГО РЕГИОНАЛЬНОГО ПРОДУКТА  
ПО ВИДАМ ДЕЯТЕЛЬНОСТИ<sup>1)</sup>**  
(в текущих основных ценах)



<sup>1)</sup> 2016 г.



**СТРУКТУРА ОБЪЕМА ОТГРУЖЕННЫХ ТОВАРОВ  
СОБСТВЕННОГО ПРОИЗВОДСТВА, ВЫПОЛНЕННЫХ  
РАБОТ И УСЛУГ СОБСТВЕННЫМИ СИЛАМИ  
ОБРАБАТЫВАЮЩИХ ПРОИЗВОДСТВ  
ПО ВИДАМ ДЕЯТЕЛЬНОСТИ**

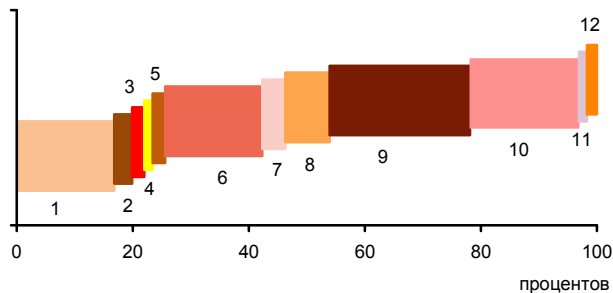

- 1 - Производство пищевых продуктов; производство напитков; производство табачных изделий (16,8%)
- 2 - Производство текстильных изделий; производство одежды; производство кожи и изделий из кожи (3,1%)
- 3 - Обработка древесины и производство изделий из дерева и пробки, кроме мебели, производство изделий из соломки и материалов для плетения (2,1%)
- 4 - Производство бумаги и бумажных изделий; деятельность полиграфическая и копирование носителей информации (1,4%)
- 5 - Производство кокса и нефтепродуктов; производство резиновых и пластмассовых изделий (2,2%)
- 6 - Производство химических веществ и химических продуктов; производство лекарственных средств и материалов, применяемых в медицинских целях (16,7%)
- 7 - Производство прочей неметаллической минеральной продукции (4,0%)
- 8 - Производство металлургическое; производство готовых металлических изделий, кроме машин и оборудования (7,6%)
- 9 - Производство компьютеров, электронных и оптических изделий; производство электрического оборудования (24,2%)
- 10 - Производство машин и оборудования, не включенных в другие группировки; производство автотранспортных средств, прицепов и полуприцепов; производство прочих транспортных средств и оборудования (18,8%)
- 11 - Производство мебели; производство прочих готовых изделий (1,4%)
- 12 - Ремонт и монтаж машин и оборудования (1,7%)

**УДЕЛЬНЫЙ ВЕС ПРОДУКЦИИ  
РАСТЕНИЕВОДСТВА И ЖИВОТНОВОДСТВА  
В ПРОДУКЦИИ СЕЛЬСКОГО ХОЗЯЙСТВА**

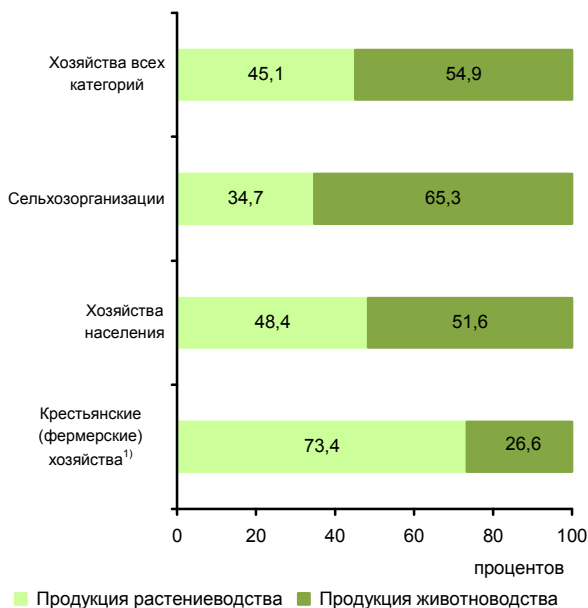

<sup>1)</sup> Включая индивидуальных предпринимателей.

**СТРУКТУРА ВНЕШНЕЙ ТОРГОВЛИ**

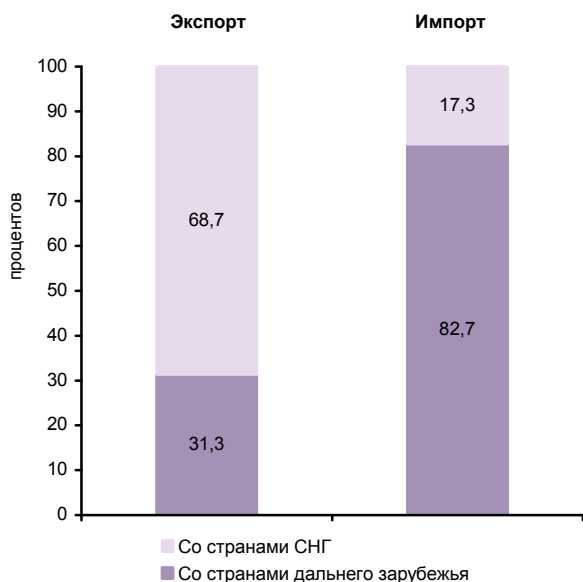

**СТРУКТУРА ДЕНЕЖНЫХ ДОХОДОВ НАСЕЛЕНИЯ  
(в процентах от общего объема денежных доходов населения)**

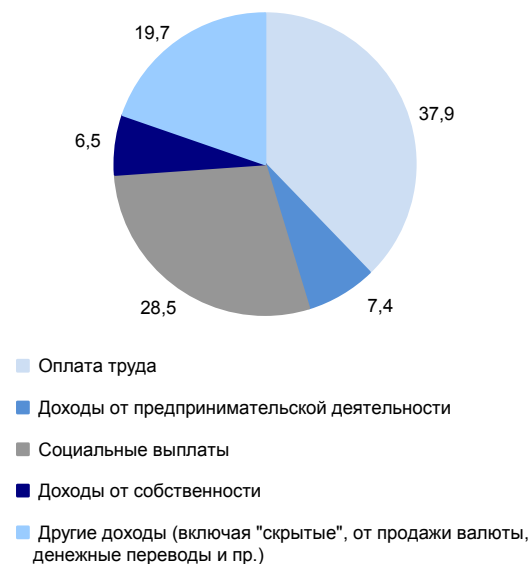

**ОСНОВНЫЕ СОЦИАЛЬНО-ЭКОНОМИЧЕСКИЕ ПОКАЗАТЕЛИ**

	2005	2010	2011	2012	2013	2014	2015	2016	2017
<b>НАСЕЛЕНИЕ</b>									
Численность населения (оценка на конец года), тыс. человек	1278,9	1250,5	1247,0	1243,4	1240,0	1238,1	1236,6	1235,9	1231,1
в том числе:									
мужчины	593,8	581,2	580,1	578,8	577,7	577,3	577,5	577,8	575,9
женщины	685,1	669,3	666,9	664,6	662,3	660,8	659,1	658,1	655,2
Из общей численности – население в трудоспособном возрасте, тыс. человек	805,0	774,9	763,9	750,8	737,1	724,0	710,5	699,7	686,6
Число родившихся на 1000 человек населения	10,2	12,9	12,9	14,0	14,0	13,9	13,8	13,2	11,3
Число умерших на 1000 человек населения	15,3	14,5	13,6	13,3	13,1	13,3	13,1	13,2	12,6
Естественный прирост, убыль (-) на 1000 человек населения	-5,1	-1,6	-0,7	0,7	0,9	0,6	0,7	0,0	-1,3
Ожидаемая продолжительность жизни при рождении, число лет:									
все население	66,34	68,54	69,66	70,31	70,79	70,62	71,35	71,52	72,73
мужчины	59,89	62,30	63,44	64,31	64,59	64,46	65,53	65,61	66,99
женщины	73,44	75,17	76,17	76,48	77,19	77,02	77,24	77,57	78,44
<b>ТРУД</b>									
Среднегодовая численность занятых <sup>1)</sup> , тыс. человек	597,5	573,4	570,4	569,7	567,6	560,7	564,3	545,9	528,0
Численность работников, занятых в государственных органах и органах местного самоуправления, тыс. человек	11,3	11,9	11,6	11,3	11,4	16,4	15,9	15,4	15,6
Численность безработных, тыс. человек	77,4	63,4	51,8	38,4	38,3	34,0	33,2	33,9	31,9
Уровень безработицы, процентов	11,7	9,5	7,8	5,9	5,7	5,0	5,0	5,3	5,1
Численность незанятых граждан, обратившихся за содействием в поиске подходящей работы в органы службы занятости населения (на конец года), тыс. человек	13,8	15,8	8,7	6,2	5,5	5,2	5,4	6,3	5,4
из них признаны безработными	12,9	14,5	8,1	5,5	4,8	4,4	4,4	5,1	4,4
<b>УРОВЕНЬ ЖИЗНИ НАСЕЛЕНИЯ И СОЦИАЛЬНАЯ СФЕРА</b>									
Среднедушевые денежные доходы (в месяц), руб.	3958	11066	12083	13759	15264	16681	18289	17877	17892
Реальные денежные доходы населения, в процентах к предыдущему году	111,0	107,5	100,0	109,0	103,5	101,3	95,8	92,5	97,5
Потребительские расходы в среднем на душу населения (в месяц), руб.	2853	7725	9078	10155	11276	12319	12786	13097	13783
Среднемесячная номинальная начисленная заработная плата работников организаций, руб.	5073	13004	14896	17187	19388	20854	21369	22908	24530
Средний размер назначенных пенсий <sup>2)</sup> , руб.	2267	6800	7411	8207	9007	9794	10901	11254	12217
Реальный размер назначенных пенсий <sup>3)</sup> , в процентах к предыдущему году	117,3	111,5	105,0	104,1	103,4	98,0	103,6	99,6	107,4
Численность пенсионеров, состоящих на учете в системе Пенсионного фонда Российской Федерации, тыс. человек	334	339	343	347	352	355	361	365	370
Удельный вес численности населения с денежными доходами ниже величины прожиточного минимума в общей численности населения субъекта, процентов	26,7	18,2	19,3	16,0	16,0	16,1	17,8	18,6	18,5
Потребление продуктов питания на душу населения в год, кг:									
мясо и мясопродукты, включая субпродукты II категории и жир-сырец	53	...	...	...	...	...	...	...	68 <sup>3)</sup>
молоко и молочные продукты	270	...	...	...	...	...	...	...	253 <sup>3)</sup>
хлебные продукты (хлеб и макаронные изделия в пересчете на муку, мука, крупа, бобовые)	120	109	110	108	108	114	122	120	122



**ПРИВОЛЖСКИЙ ФЕДЕРАЛЬНЫЙ ОКРУГ  
ЧУВАШСКАЯ РЕСПУБЛИКА**

Продолжение

	2005	2010	2011	2012	2013	2014	2015	2016	2017
Общая площадь жилых помещений, приходящаяся в среднем на одного жителя (на конец года) – всего, м <sup>2</sup>	20,8	23,3	23,8	24,3	24,8	25,4	26,0	26,4	26,9
в городских поселениях	19,3	21,3	21,5	21,8	22,3	22,8	23,2	23,4	23,9
в сельской местности	23,2	26,1	27,0	27,9	28,7	29,6	30,4	31,2	32,0
Численность граждан, пользующихся социальной поддержкой по оплате жилого помещения и коммунальных услуг, тыс. человек	286,5	287,0	278,2	283,9	288,4	289,4	287,6	273,4	271,9
Среднемесячный размер социальной поддержки на одного пользователя, руб.	142	397	503	515	546	562	579	418	394
Число семей, получивших субсидии на оплату жилого помещения и коммунальных услуг, тыс.	36,3	17,8	17,6	15,2	13,3	12,6	13,0	13,9	12,9
Среднемесячный размер субсидий на одну семью, руб.	580	752	874	894	952	967	861	974	1005
Численность детей, стоящих на учете для определения в дошкольные образовательные организации <sup>4)</sup> :									
всего, человек	10191	18060	16845	17284	34526	32326	30405	28859	25666
на 1000 детей в возрасте 1-6 лет	143	220	199	196	374	341	314	293	260
Охват детей дошкольным образованием, в процентах от численности детей соответствующего возраста	67,8	67,0	67,8	69,7	72,8	78,0	79,0	77,7	78,0
Число организаций, осуществляющих образовательную деятельность по образовательным программам начального, основного и среднего общего образования (на начало учебного года)	590	504	501	491	487	479	473	466	450
Численность обучающихся по образовательным программам начального, основного и среднего общего образования, тыс. человек	155	125	126	124	123	124	126	130	135
Численность студентов, обучающихся по образовательным программам среднего профессионального образования, тыс. человек									
в том числе по программам подготовки:									
квалифицированных рабочих, служащих	14,6	8,9	8,2	8,0	7,4	7,1	7,0	6,3	5,9
специалистов среднего звена	27,0	20,6	19,1	19,6	19,6	20,0	19,9	20,8	21,2
Численность студентов, обучающихся по программам бакалавриата, специалитета, магистратуры, тыс. человек	71,5	68,2	59,5	54,7	47,9	42,6	38,3	36,3	35,4
Численность врачей, человек:									
всего, тыс.	6,1	5,9	6,1	6,1	6,1	6,0	6,1	6,1	6,1
на 10 000 человек населения	47,6	47,6	48,9	48,7	49,1	48,6	49,3	49,3	49,7
Численность среднего медицинского персонала, человек:									
всего, тыс.	15,2	14,4	14,5	14,4	14,2	13,8	14,1	14,0	13,8
на 10 000 человек населения	118,5	114,9	116,5	115,4	114,2	111,2	114,0	112,9	112,0
Число больничных организаций	66	61	60	57	58	56	55	54	52
Число больничных коек:									
всего, тыс.	14,3	11,2	11,1	10,9	10,9	10,6	10,4	10,3	10,2
на 10 000 человек населения	112	89	89	88	88	85	84	83	83
Число амбулаторно-поликлинических организаций	135	81	88	87	93	88	164	217	221
Мощность амбулаторно-поликлинических организаций, посещений в смену:									
всего, тыс.	37,9	37,6	38,1	38,7	38,9	38,9	40,1	40,1	40,8
на 10 000 человек населения	296	301	306	311	313	314	324	325	332
Число зарегистрированных преступлений:									
всего, тыс.	34,0	18,2	18,0	16,5	14,2	13,8	15,7	13,8	12,8
на 100 000 человек населения	2643	1454	1441	1328	1140	1112	1268	1119	1037
<b>ВАЛОВОЙ РЕГИОНАЛЬНЫЙ ПРОДУКТ</b>									
Валовой региональный продукт:									
всего, млн. руб.	69392	157705	188786	217821	223148	237447	251307	261574	...
на душу населения, руб.	54002	125843	151178	174926	179711	191640	203101	211588	...
Индекс физического объема валового регионального продукта, в процентах к предыдущему году	103,5	103,3	106,7	106,2	98,1	100,2	97,3	100,6	...



**ПРИВОЛЖСКИЙ ФЕДЕРАЛЬНЫЙ ОКРУГ  
ЧУВАШСКАЯ РЕСПУБЛИКА**

Продолжение

	2005	2010	2011	2012	2013	2014	2015	2016	2017
<b>ИНВЕСТИЦИИ</b>									
Инвестиции в основной капитал (в фактически действовавших ценах), млн. руб.	19445	42612	55925	65255	60122	53457	55725	50140	51931
Индекс физического объема инвестиций в основной капитал, в процентах к предыдущему году	108,5	118,8	116,1	106,9	82,7	84,8	94,7	83,6	101,4
Удельный вес инвестиций в основной капитал, финансируемых за счет бюджетных средств, в общем объеме инвестиций, процентов	25,3	27,1	22,9	27,4	25,5	30,6	23,5	29,4	24,9
в том числе за счет федерального бюджета	8,7	9,8	14,2	16,1	13,6	15,8	12,0	16,9	9,3
<b>ОСНОВНЫЕ ФОНДЫ</b>									
Наличие основных фондов <sup>5)</sup> (на конец года; по полной учетной стоимости), млн. руб.	253775	493286	561249	589437	654078	664956	715778	760719	790343
Ввод в действие основных фондов, млн. руб.	13730	30052	30835	42067	46251	31663	51484	47978	39229
Степень износа основных фондов <sup>6)</sup> (на конец года), процентов	47,9	51,7	54,4	54,6	53,5	56,0	55,4	59,2	60,6
Удельный вес полностью изношенных основных фондов <sup>6)</sup> (на конец года; по полной учетной стоимости; в процентах от общего объема основных фондов)	12,4	12,2	14,4	14,2	13,9	16,4	16,6	18,2	18,5
<b>ПРЕДПРИЯТИЯ И ОРГАНИЗАЦИИ</b>									
Число предприятий и организаций (на конец года; по данным государственной регистрации)	22464	23904	23115	23710	24677	25578	26017	25907	24603
Число малых предприятий <sup>7)</sup> (на конец года)		11826	14185	13975	14589	15807	15219	17482	16350
<b>ПРОМЫШЛЕННОЕ ПРОИЗВОДСТВО</b>									
Объем отгруженных товаров собственного производства, выполненных работ и услуг собственными силами по видам деятельности, млн. руб.:									
добыча полезных ископаемых								518	706
обрабатывающие производства								160646	172565
обеспечение электрической энергией, газом и паром; кондиционирование воздуха								20814	24578
водоснабжение; водоотведение, организация сбора и утилизации отходов, деятельность по ликвидации загрязнений								4251	6248
Индекс промышленного производства <sup>8)</sup> , в процентах к предыдущему году	107,4	111,9	111,7	110,3	100,5	104,7	96,5	107,8	103,1
Индекс производства по видам деятельности, в процентах к предыдущему году:									
добыча полезных ископаемых							94,6	76,7	100,2
обрабатывающие производства							97,3	108,0	101,7
обеспечение электрической энергией, газом и паром; кондиционирование воздуха							89,3	107,5	113,5
водоснабжение; водоотведение, организация сбора и утилизации отходов, деятельность по ликвидации загрязнений							100,0	107,7	115,4
<b>СЕЛЬСКОЕ ХОЗЯЙСТВО</b>									
Продукция сельского хозяйства в хозяйствах всех категорий (в фактически действовавших ценах), млн. руб.	13483	...	...	...	...	...	...	39338 <sup>3)</sup>	38737 <sup>3)</sup>
Индекс производства продукции сельского хозяйства в хозяйствах всех категорий, в процентах к предыдущему году	100,4	...	...	...	...	...	...	100,0 <sup>3)</sup>	101,1 <sup>3)</sup>



**ПРИВОЛЖСКИЙ ФЕДЕРАЛЬНЫЙ ОКРУГ  
ЧУВАШСКАЯ РЕСПУБЛИКА**

Продолжение

	2005	2010	2011	2012	2013	2014	2015	2016	2017
Посевная площадь всех сельскохозяйственных культур в хозяйствах всех категорий, тыс. га	551,3	561,1	562,8	529,6	535,9	541,1	554,3	555,3	542,0
Структура посевных площадей сельскохозяйственных культур в хозяйствах всех категорий, в процентах от всей посевной площади:									
зерновые и зернобобовые культуры	39,2	45,4	45,5	43,4	48,3	49,3	51,4	52,3	53,1
технические культуры	1,2	0,5	0,6	1,0	2,5	1,7	2,7	3,0	2,9
картофель и овощебахчевые культуры	9,8	9,9	9,0	8,8	7,2	5,9	5,7	5,5	5,1
кормовые культуры	49,7	44,1	44,9	46,8	42,1	43,1	40,2	39,1	38,9
Поголовье скота в хозяйствах всех категорий (на конец года), тыс. голов:									
крупный рогатый скот	231,8	227,0	222,9	207,7	201,1	196,3	193,2	190,8	193,4
в том числе коровы	128,8	116,5	113,7	103,9	96,0	88,6	88,2	87,3	88,0
свины	146,8	225,8	211,9	203,4	154,2	165,0	162,9	149,7	142,9
овцы и козы	154,7	175,8	179,7	176,1	179,8	177,4	180,3	173,6	168,4
Производство в хозяйствах всех категорий, тыс. т:									
зерно (в весе после доработки)	391,0	129,2	558,1	415,4	399,9	558,9	561,5	616,6	707,4
сахарная свекла	97,1	13,8	32,9	47,8	27,7	20,4	26,5	44,2	37,9
семена подсолнечника (в весе после доработки)	-	0,0	0,1	0,0	1,6	0,2	3,2	7,5	4,9
картофель	678,5	266,8	731,2	775,5	519,3	464,5	549,9	448,2	387,2
овощи	110,7	85,6	152,9	149,9	124,7	123,8	130,2	140,2	121,9
скот и птица на убой (в убойном весе)	61,8	69,7	69,3	72,8	67,2	66,3	77,7	79,1	84,3
молоко	434,2	485,9	478,2	445,3	409,8	406,2	407,6	408,4	416,3
яйца, млн. шт.	293,9	287,0	327,9	355,3	342,7	266,6	240,5	234,9	272,7
<b>СТРОИТЕЛЬСТВО</b>									
Число действующих строительных организаций	1002	1911	1926	1910	1875	1984	2201	2529	2396
Объем работ, выполненных по виду деятельности «Строительство» (в фактически действовавших ценах), млн. руб.	9942,0	19501,7	23710,6	27823,4	34931,6	36961,4	35325,5	35842,5	31959,1
Индекс физического объема работ, выполненных по виду деятельности «Строительство», в процентах к предыдущему году	101,4	114,7	102,9	97,8	111,7	99,2	92,6	96,1	84,0
Ввод в действие жилых домов, тыс. м <sup>2</sup> общей площади жилых помещений	733	875	886	819	837	862	833	630	605
Удельный вес жилых домов, построенных населением за счет собственных и привлеченных средств, в общем вводе жилья, процентов	62,5	66,2	69,4	63,2	56,1	46,9	34,6	30,8	27,3
Ввод в действие мощностей:									
дошкольных образовательных организаций, мест	-	270	-	1792	1235	2886	924	40	740
общеобразовательных организаций, учебных мест	216	-	140	660	1060	-	205	165	1100
больничных организаций, коек	162	105	-	60	-	-	-	104	-
амбулаторно-поликлинических организаций, посещений в смену	200	72	65	110	906	1200	1200	750	1280
<b>ТОРГОВЛЯ И УСЛУГИ НАСЕЛЕНИЮ</b>									
Оборот розничной торговли (в фактически действовавших ценах):									
всего, млн. руб.	29806	82240	97045	108747	119868	131887	136738	137166	142187
на душу населения, руб.	23196	65624	77713	87331	96535	106444	110509	110954	115272
Индекс физического объема оборота розничной торговли, в процентах к предыдущему году	116,4	106,3	108,8	108,1	104,1	102,2	90,0	94,9	101,5
Оборот общественного питания (в фактически действовавших ценах), млн. руб.	1841	5379	6719	7094	7907	8512	8631	8955	9452
Индекс физического объема оборота общественного питания, в процентах к предыдущему году	118,5	116,9	110,5	106,5	103,7	100,2	87,3	99,2	102,1
Объем платных услуг населению (в фактически действовавших ценах), млн. руб.	12628	28158	31560	34350	38003	39945	42141	45127	48213
Индекс физического объема платных услуг населению, в процентах к предыдущему году	102,3	100,1	101,9	102,0	100,3	98,6	96,8	101,3	101,7





	2005	2010	2011	2012	2013	2014	2015	2016	2017
<b>ТРАНСПОРТ</b>									
Эксплуатационная длина железнодорожных путей общего пользования (на конец года), км	397	397	397	422	421	421	421	421	421
Протяженность автомобильных дорог общего пользования с твердым покрытием (на конец года) <sup>9)</sup> , км	4746	5823	5878	7332	7416	7486	7512	7494	7637
Грузооборот автомобильного транспорта, млн. т-км	708	644	675	902	857	906	1053	958	960
Пассажирооборот автобусного транспорта общего пользования, млн. пассажиро-километров	2883	1632	1598	1453	1411	1282	1301	1131	873
<b>ИНФОРМАЦИОННЫЕ И КОММУНИКАЦИОННЫЕ ТЕХНОЛОГИИ</b>									
Удельный вес домашних хозяйств, имевших широкополосный доступ к сети Интернет, в общем числе домашних хозяйств, процентов						60,4	59,9	67,3	60,7
Удельный вес населения, использовавшего сеть Интернет, в общей численности населения, процентов						70,6	68,4	70,2	69,0
Удельный вес организаций, использовавших широкополосный доступ к сети Интернет, в общем числе обследованных организаций, процентов		51,3	55,4	78,5	81,6	80,5	81,1	87,5	87,7
Число подключенных абонентских устройств мобильной связи на 1000 человек населения (на конец года), шт.	889,5	1706,1	1801,8	1767,5	1821,0	1789,9	1782,7	1787,4	1826,3
Число активных абонентов широкополосного доступа к сети Интернет на 100 человек населения (на конец года):									
фиксированного			6,3	8,7	9,6	10,0	16,6	17,1	21,9
мобильного			43,8	50,9	58,7	63,9	68,8	74,5	75,1
<b>ФИНАНСЫ</b>									
Доходы консолидированного бюджета субъекта, млн. руб.	15001	33193	37265	40116	43079	44382	44364	48794	51497
из них доходы муниципальных образований	7851	15007	15941	18009	20870	22872	22548	22918	24960
Расходы консолидированного бюджета субъекта, млн. руб.	15679	35126	37065	42222	44457	47741	47272	47131	51998
из них расходы муниципальных образований	8037	14834	16204	18157	21078	22917	22570	22958	25568
Поступление налогов, сборов и иных обязательных платежей в бюджетную систему Российской Федерации, млн. руб.	13395	24156	27713	32626	34635	35315	36161	40848	43564
Задолженность по налогам и сборам в бюджетную систему Российской Федерации, млн. руб.	1121	2195	2304	2551	2537	3323	3845	4633	4131
<b>ЦЕНЫ</b>									
Индекс потребительских цен (декабрь к декабрю предыдущего года), процентов	107,5	109,8	106,2	105,8	106,3	110,9	111,5	104,1	101,4
Стоимость фиксированного набора потребительских товаров и услуг (на конец года):									
руб.	3754,4	7425,3	7822,2	8350,1	9093,1	10568,9	11646,3	12444,0	12777,8
в процентах к среднероссийской стоимости	80	85	85	85	85	88	87	88	86
<p><sup>1)</sup> Начиная с 2015 г. данные рассчитаны в соответствии с актуализированной методикой расчета баланса трудовых ресурсов и оценки затрат труда.</p> <p><sup>2)</sup> Данные за 2016-2017 гг. приведены не включая единовременную денежную выплату в размере 5 тысяч рублей, назначенную в соответствии с Федеральным законом от 22 ноября 2016 г. № 385-ФЗ. Средний размер назначенных пенсий, включая единовременную денежную выплату, составил по состоянию на 1 января 2017 г. – 16254 рублей, реальный размер назначенных пенсий по состоянию на 1 января 2017 г. – 143,8%, по состоянию на 1 января 2018 г. – 74,4%.</p> <p><sup>3)</sup> Первая оценка данных с учетом итогов Всероссийской сельскохозяйственной переписи 2016 года. Окончательные данные, пересчитанные с учетом итогов Всероссийской сельскохозяйственной переписи 2016 года, будут опубликованы в официальных изданиях Росстата 2019 года.</p> <p><sup>4)</sup> Начиная с 2015 г. по данным Минпросвещения России. Данные выгружены из федерального сегмента электронной очереди по состоянию на 31 декабря 2017 г.</p> <p><sup>5)</sup> С учетом переоценки (см. методологические пояснения к разделу).</p> <p><sup>6)</sup> По коммерческим организациям (без субъектов малого предпринимательства).</p> <p><sup>7)</sup> Данные за 2010 и 2015 гг. приведены по итогам сплошного наблюдения за деятельностью субъектов малого и среднего предпринимательства.</p> <p><sup>8)</sup> С 2015 г. данные приведены по агрегированному индексу производства по видам экономической деятельности «Добыча полезных ископаемых», «Обрабатывающие производства», «Обеспечение электрической энергией, газом и паром; кондиционирование воздуха», «Водоснабжение; водоотведение, организация сбора и утилизации отходов, деятельность по ликвидации загрязнений» (ОКВЭД2), до 2015 г. – по видам экономической деятельности «Добыча полезных ископаемых», «Обрабатывающие производства», «Производство и распределение электроэнергии, газа и воды» (ОКВЭД).</p> <p><sup>9)</sup> С 2012 г. – включая протяженность улиц.</p>									



# ПЕРМСКИЙ КРАЙ



Площадь территории – 160,2 тыс. км<sup>2</sup>

Климат умеренного пояса (атлантико-континентальный)

Средняя температура января 2017 г.: -16,1°С

Средняя температура июля 2017 г.: +17,0°С

Население (оценка на 1 января 2018 г.), тыс. человек:

все население – 2623,1

городское – 1988,2

сельское – 634,9

Национальная структура населения (по переписи на 14 октября 2010 г.), процентов к населению, указавшему национальную принадлежность:

русские – 87,1

татары – 4,6

коми-пермяки – 3,2

башкиры – 1,3

удмурты – 0,8

украинцы – 0,6

другие национальности – 2,4

Наиболее крупные города

(число жителей – оценка на 1 января 2018 г.), тыс. человек:

**Пермь** – 1051,6

Кунгур – 65,7

Березники – 143,1

Лысьва – 61,8

Соликамск – 93,9

Краснокамск – 53,6

Чайковский – 83,1

Чусовой – 44,8

Плотность населения (на 1 января 2018 г.) – 16,4 человека на 1 км<sup>2</sup>

Муниципальные образования (на 1 января 2018 г.) – 337

в том числе:

муниципальные районы – 40

городские округа – 8

городские поселения – 29

сельские поселения – 260

## РАСПРЕДЕЛЕНИЕ ЧИСЛА МИГРАНТОВ ПО ОСНОВНЫМ ПОТОКАМ ПЕРЕДВИЖЕНИЯ в 2017 г.

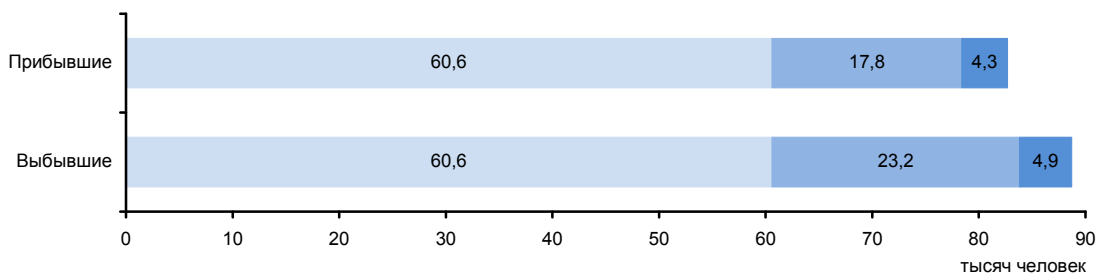

Потоки миграции:

■ Перемещения внутри региона

■ Обмен с другими регионами России

■ Международные



**ЭКОНОМИКА КРАЯ в 2017 г.**

В структуре валового регионального продукта в 2016 г. основными видами экономической деятельности являлись: обрабатывающие производства – 31,8%; добыча полезных ископаемых – 16,9%; оптовая и розничная торговля; ремонт автотранспортных средств, мотоциклов, бытовых изделий и предметов личного пользования – 11,8%; операции с недвижимым имуществом, аренда и предоставление услуг – 9,9%.

Индекс промышленного производства по сравнению с 2016 г. составил 104,1%, по видам деятельности «Добыча полезных ископаемых» – 100,6%, «Обрабатывающие производства» – 105,3%, «Обеспечение электрической энергией, газом и паром; кондиционирование воздуха» – 110,6%, «Водоснабжение; водоотведение, организация сбора и утилизации отходов, деятельность по ликвидации загрязнений» – 107,7%. В объеме отгруженных товаров собственного производства, выполненных работ и услуг собственными силами по добыче полезных ископаемых край занимает 12 место в России (в федеральном округе – 3), по обрабатывающим производствам – 11 (5), по обеспечению электрической энергией, газом и паром; кондиционированию воздуха – 11 (3), по водоснабжению; водоотведению, организации сбора и утилизации отходов, деятельности по ликвидации загрязнений – 12 (4).

На долю края приходится почти треть общероссийского производства плит газовых бытовых и минеральных удобрений.

В сельском хозяйстве получило развитие кормопроизводство для мясомолочного животноводства, выращивают зерновые культуры, картофель и овощи. Развиты птицеводство, пчеловодство, вокруг промышленных центров - пригородное хозяйство.

Оборот розничной торговли составил 502,3 млрд. руб., или 101,4% (в сопоставимых ценах) к 2016 г. По уровню оборота розничной торговли на душу населения край занял 29 место в Российской Федерации (в 2016 г. – 28 место). В структуре оборота розничной торговли удельный вес пищевых продуктов, включая напитки, и табачных изделий составил 47,9%, непродовольственных товаров – 52,1% (в 2016 г. – соответственно 48,2 и 51,8%).

Оборот общественного питания составил 23,6 млрд. руб., или 100,7% (в сопоставимых ценах) к 2016 г.

Сальдированный финансовый результат (прибыль минус убыток) деятельности организаций составил 142130 млн. руб.

В объеме инвестиций в основной капитал 63,1% заняли собственные средства, 36,9% - привлеченные средства.

Объем финансовых вложений, поступивших в экономику края, составил 1126894 млн. руб.

Сальдо прямых иностранных инвестиций, по данным Банка России, составило 443 млн. долл. США.

Внешнеторговый оборот края составил 5660,0 млн. долл. США, в том числе экспорт – 4981,6 млн. долл. США, или 119,1% к уровню 2016 г., импорт – соответственно 678,4 млн. долл. США и 95,2%.

**УДЕЛЬНЫЙ ВЕС КРАЯ  
В ОБЩЕРОССИЙСКИХ ОСНОВНЫХ  
ЭКОНОМИЧЕСКИХ ПОКАЗАТЕЛЯХ**

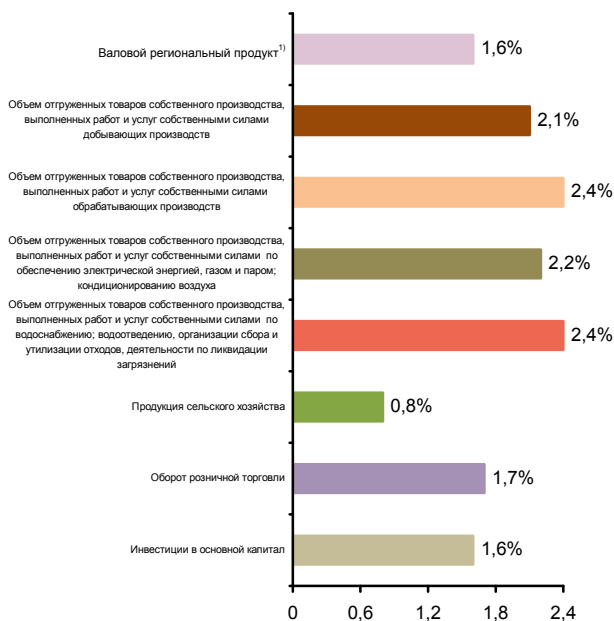

**СТРУКТУРА ВАЛОВОГО РЕГИОНАЛЬНОГО ПРОДУКТА  
ПО ВИДАМ ДЕЯТЕЛЬНОСТИ<sup>1)</sup>**  
(в текущих основных ценах)



<sup>1)</sup> 2016 г.



**СТРУКТУРА ОБЪЕМА ОТГРУЖЕННЫХ ТОВАРОВ  
СОБСТВЕННОГО ПРОИЗВОДСТВА, ВЫПОЛНЕННЫХ  
РАБОТ И УСЛУГ СОБСТВЕННЫМИ СИЛАМИ  
ОБРАБАТЫВАЮЩИХ ПРОИЗВОДСТВ  
ПО ВИДАМ ДЕЯТЕЛЬНОСТИ**

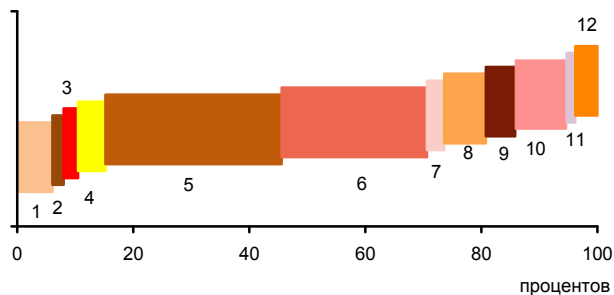

- 1 - Производство пищевых продуктов; производство напитков; производство табачных изделий (6,1%)
- 2 - Производство текстильных изделий; производство одежды; производство кожи и изделий из кожи (0,9%)
- 3 - Обработка древесины и производство изделий из дерева и пробки, кроме мебели, производство изделий из соломки и материалов для плетения (1,5%)
- 4 - Производство бумаги и бумажных изделий; деятельность полиграфическая и копирование носителей информации (4,7%)
- 5 - Производство кокса и нефтепродуктов; производство резиновых и пластмассовых изделий (33,4%)
- 6 - Производство химических веществ и химических продуктов; производство лекарственных средств и материалов, применяемых в медицинских целях (26,0%)
- 7 - Производство прочей неметаллической минеральной продукции (2,0%)
- 8 - Производство металлургическое; производство готовых металлических изделий, кроме машин и оборудования (7,2%)
- 9 - Производство компьютеров, электронных и оптических изделий; производство электрического оборудования (5,0%)
- 10 - Производство машин и оборудования, не включенных в другие группировки; производство автотранспортных средств, прицепов и полуприцепов; производство прочих транспортных средств и оборудования (8,9%)
- 11 - Производство мебели; производство прочих готовых изделий (0,5%)
- 12 - Ремонт и монтаж машин и оборудования (3,8%)

**УДЕЛЬНЫЙ ВЕС ПРОДУКЦИИ  
РАСТЕНИЕВОДСТВА И ЖИВОТНОВОДСТВА  
В ПРОДУКЦИИ СЕЛЬСКОГО ХОЗЯЙСТВА**

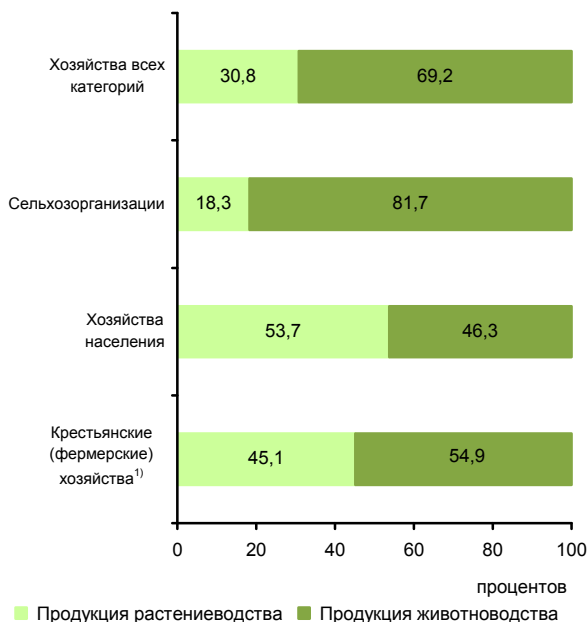

<sup>1)</sup> Включая индивидуальных предпринимателей.

**СТРУКТУРА ВНЕШНЕЙ ТОРГОВЛИ**

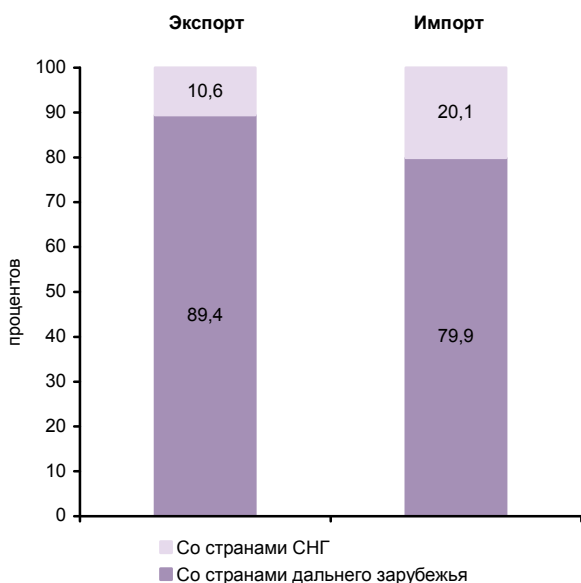

**СТРУКТУРА ДЕНЕЖНЫХ ДОХОДОВ НАСЕЛЕНИЯ  
(в процентах от общего объема денежных доходов населения)**

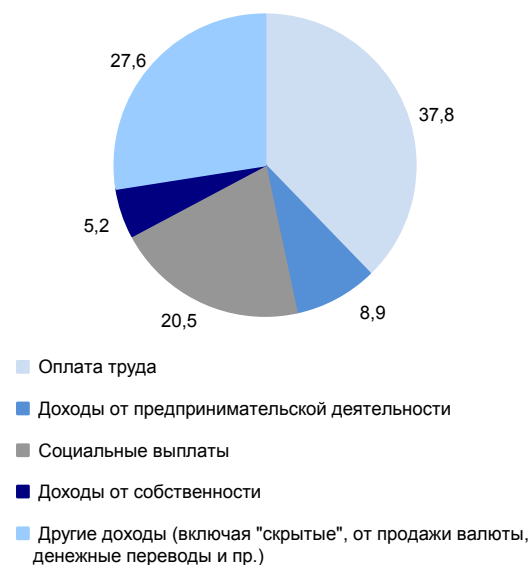

**ОСНОВНЫЕ СОЦИАЛЬНО-ЭКОНОМИЧЕСКИЕ ПОКАЗАТЕЛИ**

	2005	2010	2011	2012	2013	2014	2015	2016	2017
<b>НАСЕЛЕНИЕ</b>									
Численность населения (оценка на конец года), тыс. человек	2718,8	2633,5	2631,1	2634,5	2636,2	2637,0	2634,4	2632,1	2623,1
в том числе:									
мужчины	1251,2	1206,2	1205,5	1209,1	1211,0	1211,7	1209,9	1209,1	1205,3
женщины	1467,6	1427,3	1425,6	1425,4	1425,2	1425,3	1424,5	1423,0	1417,8
Из общей численности – население в трудоспособном возрасте, тыс. человек	1719,4	1601,1	1577,8	1557,8	1535,3	1512,5	1484,6	1462,0	1439,8
Число родившихся на 1000 человек населения	11,0	14,1	14,1	14,8	14,7	14,7	14,7	14,1	12,1
Число умерших на 1000 человек населения	18,1	15,3	14,7	14,2	14,0	14,0	14,2	13,8	13,3
Естественный прирост, убыль (-) на 1000 человек населения	-7,1	-1,2	-0,6	0,6	0,7	0,7	0,5	0,3	-1,2
Ожидаемая продолжительность жизни при рождении, число лет:									
все население	62,28	66,57	67,52	68,28	68,75	69,04	69,09	69,74	70,79
мужчины	55,65	60,21	61,30	62,24	62,61	63,14	63,08	63,95	65,10
женщины	69,89	73,19	73,86	74,30	74,89	74,84	75,09	75,38	76,23
<b>ТРУД</b>									
Среднегодовая численность занятых <sup>1)</sup> , тыс. человек	1311,0	1295,5	1318,9	1298,7	1280,1	1262,0	1201,0	1204,4	1164,5
Численность работников, занятых в государственных органах и органах местного самоуправления, тыс. человек	26,2	30,2	29,1	28,8	28,4	44,0	42,5	41,7	42,3
Численность безработных, тыс. человек	112,5	116,7	104,1	84,9	86,6	74,8	81,7	76,5	77,5
Уровень безработицы, процентов	8,1	8,3	7,5	6,3	6,5	5,8	6,3	5,8	6,1
Численность незанятых граждан, обратившихся за содействием в поиске подходящей работы в органы службы занятости населения (на конец года), тыс. человек	24,3	36,2	27,4	22,4	25,0	27,1	31,1	20,7	19,6
из них признаны безработными	21,6	34,1	26,6	21,0	20,1	20,9	25,4	17,9	16,7
<b>УРОВЕНЬ ЖИЗНИ НАСЕЛЕНИЯ И СОЦИАЛЬНАЯ СФЕРА</b>									
Среднедушевые денежные доходы (в месяц), руб.	8273	19834	21307	23329	26054	28316	32043	28405	28655
Реальные денежные доходы населения, в процентах к предыдущему году	114,5	102,4	98,1	103,0	104,1	101,3	98,8	82,4	98,0
Потребительские расходы в среднем на душу населения (в месяц), руб.	5377	13643	15819	17380	19415	20707	20376	20751	21908
Среднемесячная номинальная начисленная заработная плата работников организаций, руб.	7749	17438	18773	21821	24716	27102	28528	30651	32952
Средний размер назначенных пенсий <sup>2)</sup> , руб.	2490	7459	8134	9017	9882	10745	11942	12323	13250
Реальный размер назначенных пенсий <sup>2)</sup> , в процентах к предыдущему году	113,4	111,6	103,6	102,7	103,7	98,5	101,2	98,9	105,9
Численность пенсионеров, состоящих на учете в системе Пенсионного фонда Российской Федерации, тыс. человек	738	758	764	769	777	784	789	793	799
Удельный вес численности населения с денежными доходами ниже величины прожиточного минимума в общей численности населения субъекта, процентов	16,9	13,2	14,4	12,2	11,4	12,0	12,6	14,9	14,9
Потребление продуктов питания на душу населения в год, кг:									
мясо и мясные продукты, включая субпродукты II категории и жир-сырец	52	...	...	...	...	...	...	...	63 <sup>3)</sup>
молоко и молочные продукты	231	...	...	...	...	...	...	...	230 <sup>3)</sup>
хлебные продукты (хлеб и макаронные изделия в пересчете на муку, мука, крупа, бобовые)	139	125	123	125	124	127	127	125	115



**ПРИВОЛЖСКИЙ ФЕДЕРАЛЬНЫЙ ОКРУГ  
ПЕРМСКИЙ КРАЙ**

Продолжение

	2005	2010	2011	2012	2013	2014	2015	2016	2017
Общая площадь жилых помещений, приходящая в среднем на одного жителя (на конец года) <sup>1)</sup> – всего, м <sup>2</sup>	19,8	21,5	21,8	22,1	22,4	22,1	23,0	23,2	23,6
в городских поселениях	20,2	21,6	21,9	22,0	22,6	22,3	23,2	23,4	23,7
в сельской местности	18,8	21,2	21,6	22,4	21,8	21,6	22,1	22,5	23,2
Численность граждан, пользующихся социальной поддержкой по оплате жилого помещения и коммунальных услуг, тыс. человек	733,9	735,6	729,8	714,4	695,7	659,0	617,1	581,9	567,9
Среднемесячный размер социальной поддержки на одного пользователя, руб.	197	499	513	544	543	521	588	588	627
Число семей, получивших субсидии на оплату жилого помещения и коммунальных услуг, тыс.	190,5	45,1	44,0	39,6	34,8	33,2	29,2	25,8	26,7
Среднемесячный размер субсидий на одну семью, руб.	524	982	1136	1110	1177	1375	1124	1606	1381
Численность детей, стоящих на учете для определения в дошкольные образовательные организации <sup>5)</sup> :									
всего, человек	42136	6921	3443	37104	65206	64212	47033	43801	37185
на 1000 детей в возрасте 1-6 лет	252	38	18	189	315	300	214	196	165
Охват детей дошкольным образованием, в процентах от численности детей соответствующего возраста	71,5	67,1	65,9	65,3	66,0	70,9	74,4	74,3	74,8
Число организаций, осуществляющих образовательную деятельность по образовательным программам начального, основного и среднего общего образования (на начало учебного года)	1117	837	825	822	814	807	802	809	800
Численность обучающихся по образовательным программам начального, основного и среднего общего образования, тыс. человек	298	271	275	275	277	281	288	301	308
Численность студентов, обучающихся по образовательным программам среднего профессионального образования, тыс. человек									
в том числе по программам подготовки:									
квалифицированных рабочих, служащих	47,5	30,8	26,8	24,4	23,0	21,8	20,0	13,6	13,3
специалистов среднего звена	63,4	47,9	46,0	45,3	44,1	46,1	47,9	51,2	53,8
Численность студентов, обучающихся по программам бакалавриата, специалитета, магистратуры, тыс. человек	95,2	102,4	95,9	90,2	81,5	72,4	66,4	60,3	56,7
Численность врачей, человек:									
всего, тыс.	15,0	14,3	14,4	13,2	13,2	13,4	13,0	13,0	13,4
на 10 000 человек населения	55,1	54,2	54,6	50,0	49,9	50,9	49,2	49,3	51,2
Численность среднего медицинского персонала, человек:									
всего, тыс.	31,9	28,9	28,2	28,0	27,7	27,9	27,3	27,3	27,5
на 10 000 человек населения	117,3	109,8	107,1	106,2	104,9	105,9	103,6	103,6	104,8
Число больничных организаций	186	132	132	123	120	118	106	105	89
Число больничных коек:									
всего, тыс.	32,2	23,0	22,8	22,8	22,7	23,7	22,7	22,2	21,7
на 10 000 человек населения	119	87	87	87	86	90	86	84	83
Число амбулаторно-поликлинических организаций	318	254	253	272	245	269	307	310	407
Мощность амбулаторно-поликлинических организаций, посещений в смену:									
всего, тыс.	54,1	55,5	56,0	57,4	56,9	57,2	57,8	60,4	62,6
на 10 000 человек населения	199	211	213	218	216	217	220	229	239
Число зарегистрированных преступлений:									
всего, тыс.	123,9	73,4	58,4	64,3	56,7	51,9	58,2	50,1	44,0
на 100 000 человек населения	4531	2780	2218	2441	2150	1969	2209	1902	1674
<b>ВАЛОВОЙ РЕГИОНАЛЬНЫЙ ПРОДУКТ</b>									
Валовой региональный продукт:									
всего, млн. руб.	327273	623117	840101	860343	880264	974193	1063780	1091269	...
на душу населения, руб.	119654	235931	319150	326783	334027	369489	403601	414419	...
Индекс физического объема валового регионального продукта, в процентах к предыдущему году	103,5	107,4	108,3	100,6	100,8	103,3	99,6	96,7	...



**ПРИВОЛЖСКИЙ ФЕДЕРАЛЬНЫЙ ОКРУГ  
ПЕРМСКИЙ КРАЙ**

Продолжение

	2005	2010	2011	2012	2013	2014	2015	2016	2017
<b>ИНВЕСТИЦИИ</b>									
Инвестиции в основной капитал (в фактически действовавших ценах), млн. руб.	56800	139652	144781	162241	219494	207597	226214	239390	253802
Индекс физического объема инвестиций в основной капитал, в процентах к предыдущему году	96,8	101,7	105,2	104,6	123,5	90,6	97,1	97,7	100,6
Удельный вес инвестиций в основной капитал, финансируемых за счет бюджетных средств, в общем объеме инвестиций, процентов	15,2	16,0	12,2	12,7	10,3	7,6	8,3	8,4	8,0
в том числе за счет федерального бюджета	5,9	7,5	6,6	8,4	5,0	3,3	4,6	4,2	3,4
<b>ОСНОВНЫЕ ФОНДЫ</b>									
Наличие основных фондов <sup>6)</sup> (на конец года; по полной учетной стоимости), млн. руб.	961938	1837184	2078245	2199176	2410614	2651647	2900859	3204554	3397061
Ввод в действие основных фондов, млн. руб.	43632	83079	139202	141531	146088	150958	201763	159021	187194
Степень износа основных фондов <sup>7)</sup> (на конец года), процентов	51,4	58,1	59,2	59,6	60,2	60,3	60,4	63,5	64,1
Удельный вес полностью изношенных основных фондов <sup>7)</sup> (на конец года; по полной учетной стоимости; в процентах от общего объема основных фондов)	11,0	12,5	14,4	14,9	15,7	16,3	17,1	19,2	23,0
<b>ПРЕДПРИЯТИЯ И ОРГАНИЗАЦИИ</b>									
Число предприятий и организаций (на конец года; по данным государственной регистрации)	61002	75714	77304	75205	77551	76730	83833	81445	76436
Число малых предприятий <sup>8)</sup> (на конец года)		27305	36440	34227	35344	35451	57998	60816	48337
<b>ПРОМЫШЛЕННОЕ ПРОИЗВОДСТВО</b>									
Объем отгруженных товаров собственного производства, выполненных работ и услуг собственными силами по видам деятельности, млн. руб.:									
добыча полезных ископаемых								254573	294130
обрабатывающие производства								858536	933960
обеспечение электрической энергией, газом и паром; кондиционирование воздуха								100802	118342
водоснабжение; водоотведение, организация сбора и утилизации отходов, деятельность по ликвидации загрязнений								19467	24411
Индекс промышленного производства <sup>9)</sup> , в процентах к предыдущему году	100,8	111,3	116,4	102,3	103,9	103,9	99,6	99,9	104,1
Индекс производства по видам деятельности, в процентах к предыдущему году:									
добыча полезных ископаемых							103,5	103,7	100,6
обрабатывающие производства							98,8	98,8	105,3
обеспечение электрической энергией, газом и паром; кондиционирование воздуха							95,6	94,7	110,6
водоснабжение; водоотведение, организация сбора и утилизации отходов, деятельность по ликвидации загрязнений							110,6	100,6	107,7
<b>СЕЛЬСКОЕ ХОЗЯЙСТВО</b>									
Продукция сельского хозяйства в хозяйствах всех категорий (в фактически действовавших ценах), млн. руб.	18127	...	...	...	...	...	...	40426 <sup>3)</sup>	41398 <sup>3)</sup>
Индекс производства продукции сельского хозяйства в хозяйствах всех категорий, в процентах к предыдущему году	93,8	...	...	...	...	...	...	97,7 <sup>3)</sup>	100,5 <sup>3)</sup>



**ПРИВОЛЖСКИЙ ФЕДЕРАЛЬНЫЙ ОКРУГ  
ПЕРМСКИЙ КРАЙ**

Продолжение

	2005	2010	2011	2012	2013	2014	2015	2016	2017
Посевная площадь всех сельскохозяйственных культур в хозяйствах всех категорий, тыс. га	999,5	785,9	781,3	726,5	718,5	719,0	734,9	742,2	753,6
Структура посевных площадей сельскохозяйственных культур в хозяйствах всех категорий, в процентах от всей посевной площади:									
зерновые и зернобобовые культуры	42,7	36,3	36,1	35,0	37,3	33,9	33,8	33,3	33,2
технические культуры	0,1	0,3	0,6	0,6	0,7	0,8	0,6	0,5	0,3
картофель и овощебахчевые культуры	5,5	5,1	4,9	5,1	4,8	4,4	4,1	3,6	3,3
кормовые культуры	51,7	58,3	58,4	59,3	57,2	60,8	61,5	62,5	63,2
Поголовье скота в хозяйствах всех категорий (на конец года), тыс. голов:									
крупный рогатый скот	352,4	260,8	260,4	257,3	250,1	242,9	244,7	240,5	239,4
в том числе коровы	146,3	107,2	108,0	105,4	102,4	100,9	101,8	102,1	102,6
свиньи	231,8	206,0	205,7	211,3	204,0	195,6	195,6	148,5	137,2
овцы и козы	91,8	75,2	77,9	79,5	80,7	81,8	81,9	80,2	78,8
Производство в хозяйствах всех категорий, тыс. т:									
зерно (в весе после доработки)	465,8	330,9	444,4	321,7	274,9	364,9	303,6	246,9	354,1
картофель	387,8	314,7	521,5	447,4	377,2	351,4	302,0	264,0	201,9
овощи	193,5	145,1	184,6	169,7	167,2	151,9	137,1	136,1	138,1
скот и птица на убой (в убойном весе)	85,1	80,4	80,9	78,0	75,6	77,2	79,3	74,6	71,4
молоко	525,4	470,8	474,2	475,0	453,1	464,8	474,7	475,7	483,4
яйца, млн. шт.	980,3	894,1	982,7	1007,7	923,3	1010,6	1086,4	1167,8	1244,8
<b>СТРОИТЕЛЬСТВО</b>									
Число действующих строительных организаций	1635	2400	4703	4601	4873	4754	7945	7449	6640
Объем работ, выполненных по виду деятельности «Строительство» (в фактически действовавших ценах), млн. руб.	23976,3	70636,7	74574,6	76933,6	85927,1	93206,1	111970,1	104939,1	110164,2
Индекс физического объема работ, выполненных по виду деятельности «Строительство», в процентах к предыдущему году	114,5	110,2	97,8	98,7	102,8	104,1	100,9	88,3	93,3
Ввод в действие жилых домов, тыс. м <sup>2</sup> общей площади жилых помещений	638	761	749	826	1004	1113	1154	1060	1101
Удельный вес жилых домов, построенных населением за счет собственных и привлеченных средств, в общем вводе жилья, процентов	32,4	40,2	36,1	38,3	47,5	49,1	39,1	29,4	42,5
Ввод в действие мощностей:									
дошкольных образовательных организаций, мест	-	513	400	140	1374	1933	2984	1214	1045
общеобразовательных организаций, учебных мест	1817	1280	502	1160	224	140	880	1200	1625
больничных организаций, коек	125	349	200	417	105	-	-	50	7
амбулаторно-поликлинических организаций, посещений в смену	357	479	555	398	223	655	361	42	237
<b>ТОРГОВЛЯ И УСЛУГИ НАСЕЛЕНИЮ</b>									
Оборот розничной торговли (в фактически действовавших ценах):									
всего, млн. руб.	130236	316149	365876	401727	453295	487373	478047	482930	502334
на душу населения, руб.	47616	119704	138994	152587	172008	184849	181373	183397	191175
Индекс физического объема оборота розничной торговли, в процентах к предыдущему году	118,5	101,6	105,8	103,5	105,6	100,2	85,0	94,5	101,4
Оборот общественного питания (в фактически действовавших ценах), млн. руб.	6903	21001	23922	24230	26082	25119	23850	22530	23624
Индекс физического объема оборота общественного питания, в процентах к предыдущему году	109,3	97,2	101,5	93,4	99,2	89,7	84,5	88,0	100,7
Объем платных услуг населению (в фактически действовавших ценах), млн. руб.	39333	90668	102887	112432	124279	130984	133268	140123	151610
Индекс физического объема платных услуг населению, в процентах к предыдущему году	116,5	104,9	104,8	102,8	100,1	99,6	93,5	97,2	104,5





**ПРИВОЛЖСКИЙ ФЕДЕРАЛЬНЫЙ ОКРУГ  
ПЕРМСКИЙ КРАЙ**

Продолжение

	2005	2010	2011	2012	2013	2014	2015	2016	2017
<b>ТРАНСПОРТ</b>									
Эксплуатационная длина железнодорожных путей общего пользования (на конец года), км	1494	1559	1574	1574	1574	1574	1574	1574	1574
Протяженность автомобильных дорог общего пользования с твердым покрытием (на конец года) <sup>10)</sup> , км	10820	11759	12196	18898	19912	20550	20884	21519	21720
Грузооборот автомобильного транспорта, млн. т·км	4527	3256	3008	3273	3073	2857	2692	2684	3064
Пассажирооборот автобусного транспорта общего пользования, млн. пассажиро-километров	3883	4418	4753	5831	5021	4228	4408	4022	4313
<b>ИНФОРМАЦИОННЫЕ И КОММУНИКАЦИОННЫЕ ТЕХНОЛОГИИ</b>									
Удельный вес домашних хозяйств, имевших широкополосный доступ к сети Интернет, в общем числе домашних хозяйств, процентов						64,0	67,0	68,4	67,9
Удельный вес населения, использовавшего сеть Интернет, в общей численности населения, процентов						66,9	69,4	72,1	74,0
Удельный вес организаций, использовавших широкополосный доступ к сети Интернет, в общем числе обследованных организаций, процентов		58,3	67,5	80,2	82,2	84,3	82,5	85,6	84,5
Число подключенных абонентских устройств мобильной связи на 1000 человек населения (на конец года), шт.	824,8	1566,1	1605,7	1634,8	1800,8	1750,4	1904,3	1831,1	1776,3
Число активных абонентов широкополосного доступа к сети Интернет на 100 человек населения (на конец года):									
фиксированного мобильного			10,6 28,5	10,4 34,8	11,6 48,1	12,5 58,4	14,2 43,2	14,3 43,1	22,0 70,8
<b>ФИНАНСЫ<sup>11)</sup></b>									
Доходы консолидированного бюджета субъекта, млн. руб.	46978								
из них доходы муниципальных образований	2724 27470	96533	108394	116644	119770	121602	126934	133107	145353
Расходы консолидированного бюджета субъекта, млн. руб.	43856								
из них расходы муниципальных образований	2671 27526	104872	108196	118430	129525	132972	132909	133694	144834
Поступление налогов, сборов и иных обязательных платежей в бюджетную систему Российской Федерации, млн. руб.	77104 576	134604	181357	215697	222387	227211	236034	253914	319881
Задолженность по налогам и сборам в бюджетную систему Российской Федерации, млн. руб.	5685 118	9591	9706	9736	9429	9993	11036	13380	13878
<b>ЦЕНЫ</b>									
Индекс потребительских цен (декабрь к декабрю предыдущего года), процентов	110,4	110,2	106,7	107,3	106,5	110,4	112,6	105,4	101,4
Стоимость фиксированного набора потребительских товаров и услуг (на конец года):									
руб.	4725,5	8882,3	9215,2	9914,5	10404,1	11676,8	12874,1	13553,4	13930,0
в процентах к среднероссийской стоимости	100	102	100	100	97	97	96	95	94
<p><sup>1)</sup> Начиная с 2015 г. данные рассчитаны в соответствии с актуализированной методикой расчета баланса трудовых ресурсов и оценки затрат труда.</p> <p><sup>2)</sup> Данные за 2016-2017 гг. приведены не включая единовременную денежную выплату в размере 5 тысяч рублей, назначенную в соответствии с Федеральным законом от 22 ноября 2016 г. № 385-ФЗ. Средний размер назначенных пенсий, включая единовременную денежную выплату, составил по состоянию на 1 января 2017 г. – 17323 рублей, реальный размер назначенных пенсий по состоянию на 1 января 2017 г. – 139,0%, по состоянию на 1 января 2018 г. – 75,3%.</p> <p><sup>3)</sup> Первая оценка данных с учетом итогов Всероссийской сельскохозяйственной переписи 2016 года. Окончательные данные, пересчитанные с учетом итогов Всероссийской сельскохозяйственной переписи 2016 года, будут опубликованы в официальных изданиях Росстата 2019 года.</p> <p><sup>4)</sup> В связи с отсутствием нормативно-правового акта, устанавливающего порядок государственного учета жилищного фонда в Российской Федерации, в том числе его государственного технического учета (включая техническую инвентаризацию), официальная статистическая информация за 2013-2017 гг. сформирована не по полному кругу единиц учета.</p> <p><sup>5)</sup> Начиная с 2015 г. по данным Минпросвещения России. Данные выгружены из федерального сегмента электронной очереди по состоянию на 31 декабря 2017 г.</p> <p><sup>6)</sup> С учетом переоценки (см. методологические пояснения к разделу).</p> <p><sup>7)</sup> По коммерческим организациям (без субъектов малого предпринимательства).</p> <p><sup>8)</sup> Данные за 2010 и 2015 гг. приведены по итогам сплошного наблюдения за деятельностью субъектов малого и среднего предпринимательства.</p> <p><sup>9)</sup> С 2015 г. данные приведены по агрегированному индексу производства по видам экономической деятельности «Добыча полезных ископаемых», «Обрабатывающие производства», «Обеспечение электрической энергией, газом и паром; кондиционирование воздуха», «Водоснабжение; водоотведение, организация сбора и утилизации отходов, деятельность по ликвидации загрязнений» (ОКВЭД), до 2015 г. – по видам экономической деятельности «Добыча полезных ископаемых», «Обрабатывающие производства», «Производство и распределение электроэнергии, газа и воды» (ОКВЭД).</p> <p><sup>10)</sup> С 2012 г. – включая протяженность улиц.</p> <p><sup>11)</sup> 2005 г. – в числителе данные по Пермской области, а в знаменателе – по Коми-Пермяцкому автономному округу.</p>									



# КИРОВСКАЯ ОБЛАСТЬ



Площадь территории – 120,4 тыс. км<sup>2</sup>  
 Климат умеренного пояса (атлантико-континентальный)  
 Средняя температура января 2017 г.: -15,0°С  
 Средняя температура июля 2017 г.: +17,4°С

Население (оценка на 1 января 2018 г.), тыс. человек:  
 все население – 1283,3  
 городское – 985,2  
 сельское – 298,1

Национальная структура населения  
 (по переписи на 14 октября 2010 г.), процентов к населению,  
 указавшему национальную принадлежность:

- русские – 91,9
- татары – 2,8
- марийцы – 2,3
- удмурты – 1,0
- украинцы – 0,6
- другие национальности – 1,4

Плотность населения (на 1 января 2018 г.) – 10,7 человека на 1 км<sup>2</sup>

Муниципальные образования (на 1 января 2018 г.) – 364

в том числе:

- муниципальные районы – 39
- городские округа – 6
- городские поселения – 52
- сельские поселения – 267

Наиболее крупные города  
 (число жителей – оценка на 1 января 2018 г.), тыс. человек:

- Киров** – 507,2
- Кирово-Чепецк – 72,1
- Слободской – 32,8
- Вятские Поляны – 32,6
- Котельнич – 23,7
- Омутнинск – 22,0

## РАСПРЕДЕЛЕНИЕ ЧИСЛА МИГРАНТОВ ПО ОСНОВНЫМ ПОТОКАМ ПЕРЕДВИЖЕНИЯ в 2017 г.

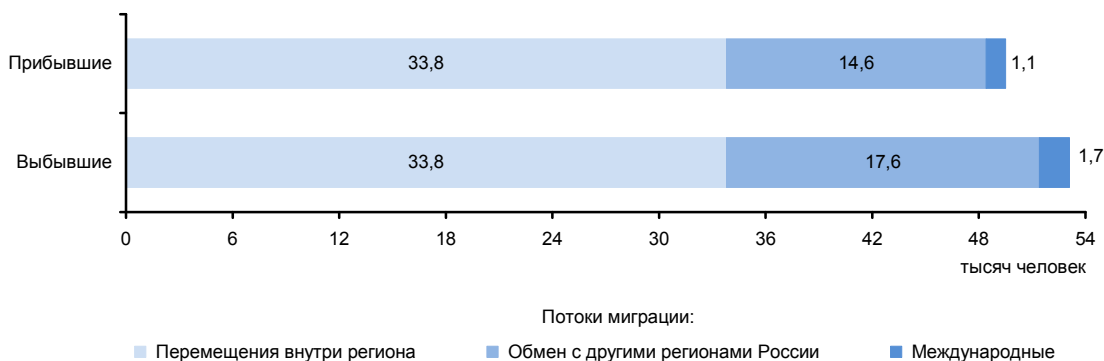

**ЭКОНОМИКА ОБЛАСТИ в 2017 г.**

В структуре валового регионального продукта в 2016 г. основными видами экономической деятельности являлись: обрабатывающие производства – 28,8%; оптовая и розничная торговля; ремонт автотранспортных средств, мотоциклов, бытовых изделий и предметов личного пользования – 13,4; операции с недвижимым имуществом, аренда и предоставление услуг – 9,3%.

Индекс промышленного производства по сравнению с 2016 г. составил 102,1%, по видам деятельности «Добыча полезных ископаемых» – 82,8%, «Обрабатывающие производства» – 102,8%, «Обеспечение электрической энергией, газом и паром; кондиционирование воздуха» – 99,5%, «Водоснабжение; водоотведение, организация сбора и утилизации отходов, деятельность по ликвидации загрязнений» – 101,9%. В объеме отгруженных товаров собственного производства, выполненных работ и услуг собственными силами по добыче полезных ископаемых область занимает 72 место в России (в федеральном округе – 10), по обрабатывающим производствам – 43 (10), по обеспечению электрической энергией, газом и паром; кондиционированию воздуха – 41 (8), по водоснабжению; водоотведению, организации сбора и утилизации отходов, деятельности по ликвидации загрязнений – 53 (12).

На долю области приходится заметная часть производства в стране деревообрабатывающих станков, шин, покрышек и камер резиновых новых, древесноволокнистых плит.

Сельское хозяйство области имеет специализацию животноводческого направления: производят скот и птицу на убой, молоко, шерсть, яйца. Выращивают зерновые и кормовые культуры, картофель, овощи.

Оборот розничной торговли составил 184,4 млрд. руб., или 101,6% (в сопоставимых ценах) к 2016 г. По уровню оборота розничной торговли на душу населения область заняла 67 место в Российской Федерации (в 2016 г. – 66 место). В структуре оборота розничной торговли удельный вес пищевых продуктов, включая напитки, и табачных изделий составил 48,4%, непродовольственных товаров – 51,6% (в 2016 г. – соответственно 48,9 и 51,1%).

Оборот общественного питания составил 10,9 млрд. руб., или 99,0% (в сопоставимых ценах) к 2016 г.

Сальдированный финансовый результат (прибыль минус убыток) деятельности организаций составил 9717 млн. руб.

В объеме инвестиций в основной капитал 57,3% заняли собственные средства, 42,7% – привлеченные средства.

Объем финансовых вложений, поступивших в экономику области, составил 121702 млн. руб.

Сальдо прямых иностранных инвестиций, по данным Банка России, составило 16 млн. долл. США.

Внешнеторговый оборот области составил 1166,5 млн. долл. США, в том числе экспорт – 808,8 млн. долл. США, или 113,8% к уровню 2016 г., импорт – 357,8 млн. долл. США и 187,0%.

**УДЕЛЬНЫЙ ВЕС ОБЛАСТИ  
В ОБЩЕРОССИЙСКИХ ОСНОВНЫХ  
ЭКОНОМИЧЕСКИХ ПОКАЗАТЕЛЯХ**

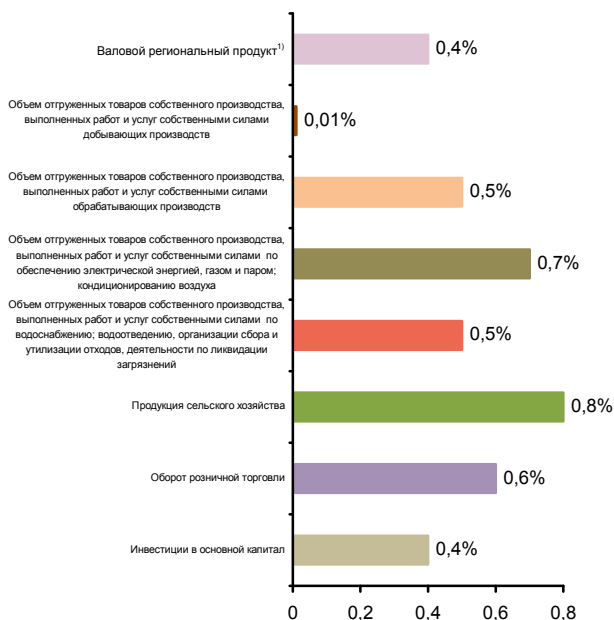

**СТРУКТУРА ВАЛОВОГО РЕГИОНАЛЬНОГО ПРОДУКТА  
ПО ВИДАМ ДЕЯТЕЛЬНОСТИ<sup>1)</sup>**  
(в текущих основных ценах)



<sup>1)</sup> 2016 г.



**СТРУКТУРА ОБЪЕМА ОТГРУЖЕННЫХ ТОВАРОВ СОБСТВЕННОГО ПРОИЗВОДСТВА, ВЫПОЛНЕННЫХ РАБОТ И УСЛУГ СОБСТВЕННЫМИ СИЛАМИ ОБРАБАТЫВАЮЩИХ ПРОИЗВОДСТВ ПО ВИДАМ ДЕЯТЕЛЬНОСТИ**

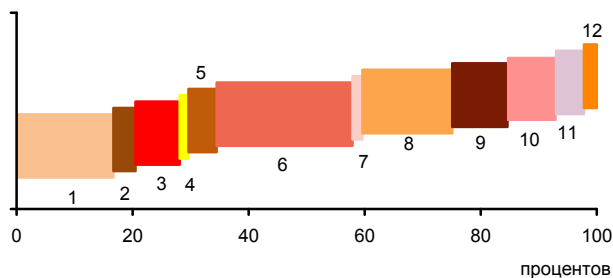

- 1 - Производство пищевых продуктов; производство напитков; производство табачных изделий (16,7%)
- 2 - Производство текстильных изделий; производство одежды; производство кожи и изделий из кожи (3,8%)
- 3 - Обработка древесины и производство изделий из дерева и пробки, кроме мебели, производство изделий из соломки и материалов для плетения (7,6%)
- 4 - Производство бумаги и бумажных изделий; деятельность полиграфическая и копирование носителей информации (1,5%)
- 5 - Производство кокса и нефтепродуктов; производство резиновых и пластмассовых изделий (4,9%)
- 6 - Производство химических веществ и химических продуктов; производство лекарственных средств и материалов, применяемых в медицинских целях (23,4%)
- 7 - Производство прочей неметаллической минеральной продукции (1,7%)
- 8 - Производство металлургическое; производство готовых металлических изделий, кроме машин и оборудования (15,5%)
- 9 - Производство компьютеров, электронных и оптических изделий; производство электрического оборудования (9,5%)
- 10 - Производство машин и оборудования, не включенных в другие группировки; производство автотранспортных средств, прицепов и полуприцепов; производство прочих транспортных средств и оборудования (8,4%)
- 11 - Производство мебели; производство прочих готовых изделий (4,8%)
- 12 - Ремонт и монтаж машин и оборудования (2,2%)

**УДЕЛЬНЫЙ ВЕС ПРОДУКЦИИ РАСТЕНИЕВОДСТВА И ЖИВОТНОВОДСТВА В ПРОДУКЦИИ СЕЛЬСКОГО ХОЗЯЙСТВА**

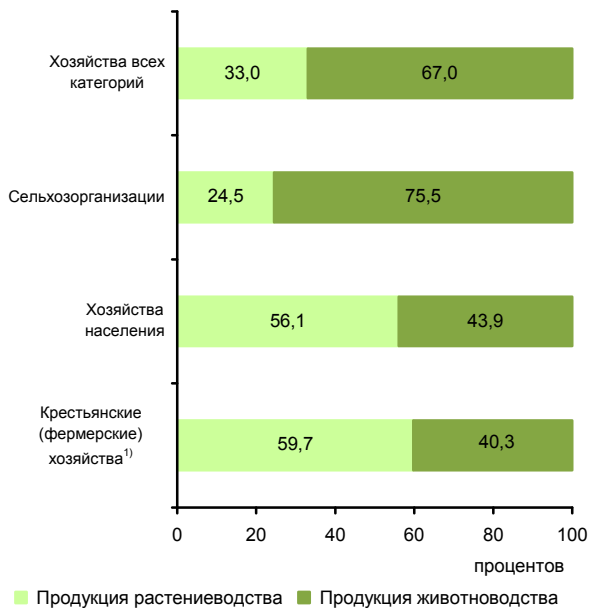

<sup>1)</sup> Включая индивидуальных предпринимателей.

**СТРУКТУРА ВНЕШНЕЙ ТОРГОВЛИ**

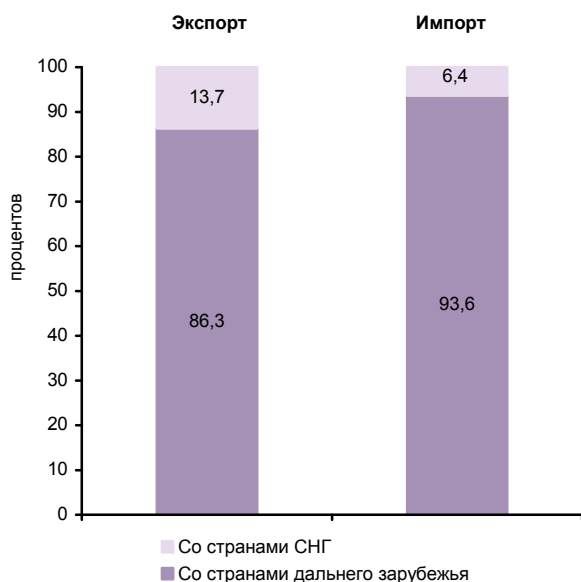

**СТРУКТУРА ДЕНЕЖНЫХ ДОХОДОВ НАСЕЛЕНИЯ (в процентах от общего объема денежных доходов населения)**



**ОСНОВНЫЕ СОЦИАЛЬНО-ЭКОНОМИЧЕСКИЕ ПОКАЗАТЕЛИ**

	2005	2010	2011	2012	2013	2014	2015	2016	2017
<b>НАСЕЛЕНИЕ</b>									
Численность населения (оценка на конец года), тыс. человек	1418,7	1338,8	1327,9	1319,1	1310,9	1304,4	1297,5	1291,7	1283,3
в том числе:									
мужчины	653,4	615,2	610,2	606,6	602,9	600,2	597,1	594,7	591,1
женщины	765,3	723,6	717,7	712,5	708,0	704,2	700,4	697,0	692,2
Из общей численности – население в трудоспособном возрасте, тыс. человек	893,7	806,7	787,3	767,2	746,8	727,7	708,4	691,9	675,8
Число родившихся на 1000 человек населения	9,5	11,7	11,9	12,8	13,0	12,8	12,7	12,6	10,7
Число умерших на 1000 человек населения	19,3	16,7	15,8	15,6	15,4	15,1	15,2	14,9	14,5
Естественный прирост, убыль (-) на 1000 человек населения	-9,8	-5,0	-3,9	-2,8	-2,4	-2,3	-2,5	-2,3	-3,8
Ожидаемая продолжительность жизни при рождении, число лет:									
все население	64,12	68,24	69,32	69,79	70,26	70,59	71,11	71,71	72,72
мужчины	57,82	62,14	63,38	63,91	64,31	64,44	65,20	65,77	67,04
женщины	71,48	74,76	75,43	75,80	76,29	76,89	77,09	77,65	78,28
<b>ТРУД</b>									
Среднегодовая численность занятых <sup>1)</sup> , тыс. человек	707,2	654,6	649,9	642,0	635,1	632,1	596,6	590,8	586,7
Численность работников, занятых в государственных органах и органах местного самоуправления, тыс. человек	15,7	17,7	17,3	17,3	17,2	24,6	23,8	23,6	23,7
Численность безработных, тыс. человек	57,1	63,5	58,8	48,8	38,3	34,4	36,2	36,5	35,6
Уровень безработицы, процентов	7,2	8,6	8,3	7,1	5,6	5,1	5,3	5,4	5,3
Численность незанятых граждан, обратившихся за содействием в поиске подходящей работы в органы службы занятости населения (на конец года), тыс. человек	24,4	19,9	13,5	10,5	9,7	9,6	10,7	10,3	9,3
из них признаны безработными	22,8	18,7	12,8	9,8	8,5	8,3	9,7	9,0	8,2
<b>УРОВЕНЬ ЖИЗНИ НАСЕЛЕНИЯ И СОЦИАЛЬНАЯ СФЕРА</b>									
Среднедушевые денежные доходы (в месяц), руб.	4644	13331	14675	16733	18012	20329	22149	21303	21560
Реальные денежные доходы населения, в процентах к предыдущему году	106,4	109,3	99,1	106,0	99,5	104,2	94,7	90,2	98,0
Потребительские расходы в среднем на душу населения (в месяц), руб.	3057	8378	10123	11579	13126	14477	15309	15631	16429
Среднемесячная номинальная начисленная заработная плата работников организаций, руб.	5696	13293	14579	16932	19291	20978	22118	23404	25215
Средний размер назначенных пенсий <sup>2)</sup> , руб.	2496	7419	8064	8917	9762	10575	11756	12087	13036
Реальный размер назначенных пенсий <sup>2)</sup> , в процентах к предыдущему году	111,9	111,6	103,7	102,9	102,4	97,6	102,5	99,2	106,0
Численность пенсионеров, состоящих на учете в системе Пенсионного фонда Российской Федерации, тыс. человек	413	422	424	427	430	433	436	440	441
Удельный вес численности населения с денежными доходами ниже величины прожиточного минимума в общей численности населения субъекта, процентов	26,2	14,2	15,0	12,4	13,6	12,7	14,9	15,9	15,7
Потребление продуктов питания на душу населения в год, кг:									
мясо и мясные продукты, включая субпродукты II категории и жир-сырец	56	...	...	...	...	...	...	...	67 <sup>3)</sup>
молоко и молочные продукты	289	...	...	...	...	...	...	...	265 <sup>3)</sup>
хлебные продукты (хлеб и макаронные изделия в пересчете на муку, мука, крупа, бобовые)	133	128	129	128	127	128	123	123	120



**ПРИВОЛЖСКИЙ ФЕДЕРАЛЬНЫЙ ОКРУГ  
КИРОВСКАЯ ОБЛАСТЬ**

Продолжение

	2005	2010	2011	2012	2013	2014	2015	2016	2017
Общая площадь жилых помещений, приходящаяся в среднем на одного жителя (на конец года) <sup>1)</sup> – всего, м <sup>2</sup>	21,2	22,8	23,2	23,6	24,0	24,5	25,0	25,6	26,1
в городских поселениях	20,9	21,8	22,1	22,4	22,8	23,2	23,7	24,1	24,5
в сельской местности	22,0	25,7	26,4	26,9	27,8	28,6	29,4	30,3	31,3
Численность граждан, пользующихся социальной поддержкой по оплате жилого помещения и коммунальных услуг, тыс. человек	315,1	349,2	342,5	338,2	343,2	360,3	358,2	353,3	343,0
Среднемесячный размер социальной поддержки на одного пользователя, руб.	164	385	428	473	477	472	484	528	563
Число семей, получивших субсидии на оплату жилого помещения и коммунальных услуг, тыс.	50,4	33,1	32,9	30,7	29,0	27,9	29,6	27,9	30,5
Среднемесячный размер субсидий на одну семью, руб.	535	1014	1200	1191	1360	1425	1637	1618	1702
Численность детей, стоящих на учете для определения в дошкольные образовательные организации <sup>5)</sup> :									
всего, человек	6229	20074	25023	25771	26200	27431	25128	24554	24809
на 1000 детей в возрасте 1-6 лет	86	244	295	295	288	293	264	256	255
Охват детей дошкольным образованием, в процентах от численности детей соответствующего возраста	75,4	70,7	70,3	72,1	72,5	72,4	72,7	73,3	72,3
Число организаций, осуществляющих образовательную деятельность по образовательным программам начального, основного и среднего общего образования (на начало учебного года)	850	620	612	602	588	578	562	561	537
Численность обучающихся по образовательным программам начального, основного и среднего общего образования, тыс. человек	143	121	120	121	122	123	126	132	135
Численность студентов, обучающихся по образовательным программам среднего профессионального образования, тыс. человек									
в том числе по программам подготовки:									
квалифицированных рабочих, служащих	18,0	11,9	10,8	9,0	8,3	7,5	7,2	4,9	4,7
специалистов среднего звена	33,3	21,7	21,5	21,8	17,7	20,7	21,2	22,2	21,9
Численность студентов, обучающихся по программам бакалавриата, специалитета, магистратуры, тыс. человек	60,2	54,2	48,7	44,6	41,9	38,5	36,2	33,6	32,9
Численность врачей, человек:									
всего, тыс.	6,6	6,5	6,5	6,2	6,1	6,0	5,8	5,8	6,1
на 10 000 человек населения	46,3	48,9	49,1	46,6	46,5	46,2	44,4	45,1	47,5
Численность среднего медицинского персонала, человек:									
всего, тыс.	19,5	17,4	17,1	17,0	16,7	16,4	15,6	15,2	14,9
на 10 000 человек населения	137,1	129,9	128,7	128,8	127,7	125,7	120,0	117,6	115,9
Число больничных организаций	144	107	91	93	95	72	72	72	70
Число больничных коек:									
всего, тыс.	21,3	14,9	14,0	14,4	13,4	12,4	11,7	11,4	11,2
на 10 000 человек населения	150	111	106	110	102	95	90	88	87
Число амбулаторно-поликлинических организаций	281	236	246	282	298	283	242	238	250
Мощность амбулаторно-поликлинических организаций, посещений в смену:									
всего, тыс.	34,5	34,0	34,3	36,0	35,7	36,3	36,4	36,1	37,0
на 10 000 человек населения	243	254	258	273	272	279	280	280	288
Число зарегистрированных преступлений:									
всего, тыс.	39,2	21,5	20,3	21,2	21,8	22,1	25,8	21,8	21,1
на 100 000 человек населения	2741	1599	1521	1604	1656	1692	1986	1680	1642
<b>ВАЛОВОЙ РЕГИОНАЛЬНЫЙ ПРОДУКТ</b>									
Валовой региональный продукт:									
всего, млн. руб.	79801	172352	195269	208505	224152	254089	282191	290990	...
на душу населения, руб.	55727	128074	146452	157541	170458	194312	216918	224776	...
Индекс физического объема валового регионального продукта, в процентах к предыдущему году	100,9	104,6	104,8	101,8	100,6	102,2	99,2	99,6	...



**ПРИВОЛЖСКИЙ ФЕДЕРАЛЬНЫЙ ОКРУГ  
КИРОВСКАЯ ОБЛАСТЬ**

Продолжение

	2005	2010	2011	2012	2013	2014	2015	2016	2017
<b>ИНВЕСТИЦИИ</b>									
Инвестиции в основной капитал (в фактически действовавших ценах), млн. руб.	17088	34553	40185	50545	58655	61448	55760	57001	57021
Индекс физического объема инвестиций в основной капитал, в процентах к предыдущему году	139,1	102,8	109,2	117,2	110,9	99,5	81,2	94,2	98,1
Удельный вес инвестиций в основной капитал, финансируемых за счет бюджетных средств, в общем объеме инвестиций, процентов	36,4	25,2	20,3	19,1	21,1	15,0	17,2	16,2	10,3
в том числе за счет федерального бюджета	27,4	14,1	10,9	10,5	14,6	7,2	11,0	9,7	6,5
<b>ОСНОВНЫЕ ФОНДЫ</b>									
Наличие основных фондов <sup>6)</sup> (на конец года; по полной учетной стоимости), млн. руб.	322973	541725	602726	639525	682835	659265	712522	785413	849714
Ввод в действие основных фондов, млн. руб.	9239	18965	31571	30615	39657	46284	37529	53554	42774
Степень износа основных фондов <sup>7)</sup> (на конец года), процентов	44,9	48,2	51,1	51,3	51,9	51,0	52,5	52,2	53,1
Удельный вес полностью изношенных основных фондов <sup>7)</sup> (на конец года; по полной учетной стоимости; в процентах от общего объема основных фондов)	14,7	12,3	13,3	13,1	14,1	15,4	15,6	15,4	17,1
<b>ПРЕДПРИЯТИЯ И ОРГАНИЗАЦИИ</b>									
Число предприятий и организаций (на конец года; по данным государственной регистрации)	37041	40839	37398	37000	38317	39110	39712	36534	35034
Число малых предприятий <sup>8)</sup> (на конец года)		15797	17748	19928	22070	23938	22899	25436	22917
<b>ПРОМЫШЛЕННОЕ ПРОИЗВОДСТВО</b>									
Объем отгруженных товаров собственного производства, выполненных работ и услуг собственными силами по видам деятельности, млн. руб.:									
добыча полезных ископаемых								1207	1107
обрабатывающие производства								194228	199822
обеспечение электрической энергией, газом и паром; кондиционирование воздуха								38150	39382
водоснабжение; водоотведение, организация сбора и утилизации отходов, деятельность по ликвидации загрязнений								4405	4776
Индекс промышленного производства <sup>9)</sup> , в процентах к предыдущему году	100,3	111,4	110,0	100,8	100,2	103,9	102,4	103,3	102,1
Индекс производства по видам деятельности, в процентах к предыдущему году:									
добыча полезных ископаемых							80,3	115,9	82,8
обрабатывающие производства							103,7	104,2	102,8
обеспечение электрической энергией, газом и паром; кондиционирование воздуха							98,7	98,9	99,5
водоснабжение; водоотведение, организация сбора и утилизации отходов, деятельность по ликвидации загрязнений							89,9	99,2	101,9
<b>СЕЛЬСКОЕ ХОЗЯЙСТВО</b>									
Продукция сельского хозяйства в хозяйствах всех категорий (в фактически действовавших ценах), млн. руб.	16253	...	...	...	...	...	...	38536 <sup>3)</sup>	39272 <sup>3)</sup>
Индекс производства продукции сельского хозяйства в хозяйствах всех категорий, в процентах к предыдущему году	92,5	...	...	...	...	...	...	104,0 <sup>3)</sup>	96,3 <sup>3)</sup>



**ПРИВОЛЖСКИЙ ФЕДЕРАЛЬНЫЙ ОКРУГ  
КИРОВСКАЯ ОБЛАСТЬ**

Продолжение

	2005	2010	2011	2012	2013	2014	2015	2016	2017
Посевная площадь всех сельскохозяйственных культур в хозяйствах всех категорий, тыс. га	1207,9	850,7	845,7	826,8	842,6	846,4	859,1	851,4	853,1
Структура посевных площадей сельскохозяйственных культур в хозяйствах всех категорий, в процентах от всей посевной площади:									
зерновые и зернобобовые культуры	40,2	38,5	41,3	39,2	38,1	37,8	36,3	36,9	36,4
технические культуры	0,2	0,6	0,4	0,9	2,0	1,5	1,9	2,4	2,1
картофель и овощебахчевые культуры	2,7	2,6	2,4	2,4	2,2	1,9	1,8	1,7	1,5
кормовые культуры	56,9	58,3	55,8	57,5	57,7	58,8	60,0	59,1	60,0
Поголовье скота в хозяйствах всех категорий (на конец года), тыс. голов:									
крупный рогатый скот	399,7	275,7	263,4	258,4	246,7	238,7	240,4	239,1	241,0
в том числе коровы	147,5	105,2	101,9	98,6	93,4	92,8	94,2	94,6	95,5
свины	185,4	206,7	185,3	196,1	188,1	183,9	190,3	195,8	196,5
овцы и козы	74,9	56,6	55,5	50,7	46,7	44,6	44,4	42,8	42,3
Производство в хозяйствах всех категорий, тыс. т:									
зерно (в весе после доработки)	659,1	460,7	736,7	555,6	419,7	671,4	584,8	527,2	558,4
картофель	296,0	152,4	248,0	235,1	198,4	186,9	190,6	165,8	121,5
овощи	123,4	92,1	94,7	102,1	95,8	93,2	87,6	84,1	76,8
скот и птица на убой (в убойном весе)	66,6	60,7	57,1	57,0	56,9	57,1	54,9	57,1	54,7
молоко	601,5	505,2	516,9	534,9	523,8	541,8	579,5	610,4	642,3
яйца, млн. шт.	527,2	492,2	456,2	462,1	424,2	447,4	485,2	464,5	492,4
<b>СТРОИТЕЛЬСТВО</b>									
Число действующих строительных организаций	593	1008	1755	2093	2347	2637	2562	2712	2470
Объем работ, выполненных по виду деятельности «Строительство» (в фактически действовавших ценах), млн. руб.	5533,6	16213,7	17803,4	22155,8	26013,9	28330,5	33945,6	33672,5	28357,7
Индекс физического объема работ, выполненных по виду деятельности «Строительство», в процентах к предыдущему году	112,2	136,3	101,5	112,7	108,8	101,3	110,8	93,7	82,0
Ввод в действие жилых домов, тыс. м <sup>2</sup> общей площади жилых помещений	257	378	405	409	487	685	727	662	546
Удельный вес жилых домов, построенных населением за счет собственных и привлеченных средств, в общем вводе жилья, процентов	35,3	34,7	29,5	32,4	28,0	35,7	33,8	26,9	35,7
Ввод в действие мощностей:									
дошкольных образовательных организаций, мест	50	35	211	590	580	1551	1836	177	20
общеобразовательных организаций, учебных мест	516	160	199	-	-	213	-	1070	1000
больничных организаций, коек	-	121	40	-	-	-	-	-	22
амбулаторно-поликлинических организаций, посещений в смену	250	186	674	10	180	252	783	408	149
<b>ТОРГОВЛЯ И УСЛУГИ НАСЕЛЕНИЮ</b>									
Оборот розничной торговли (в фактически действовавших ценах):									
всего, млн. руб.	36334	95621	116617	131278	149229	165065	174877	177189	184353
на душу населения, руб.	25373	71056	87463	99190	113482	126231	134426	136870	143191
Индекс физического объема оборота розничной торговли, в процентах к предыдущему году	110,4	112,7	111,3	107,0	106,6	102,9	92,3	95,3	101,6
Оборот общественного питания (в фактически действовавших ценах), млн. руб.	3266	7332	8201	9076	9979	10879	11408	10597	10862
Индекс физического объема оборота общественного питания, в процентах к предыдущему году	91,7	104,0	99,1	103,9	100,8	100,6	92,3	88,0	99,0
Объем платных услуг населению (в фактически действовавших ценах), млн. руб.	13825	31849	35678	38212	45133	48022	49647	51519	54205
Индекс физического объема платных услуг населению, в процентах к предыдущему году	103,8	96,9	101,6	101,2	99,6	100,1	94,0	98,7	100,4





**ПРИВОЛЖСКИЙ ФЕДЕРАЛЬНЫЙ ОКРУГ  
КИРОВСКАЯ ОБЛАСТЬ**

Продолжение

	2005	2010	2011	2012	2013	2014	2015	2016	2017	
<b>ТРАНСПОРТ</b>										
Эксплуатационная длина железнодорожных путей общего пользования (на конец года), км	1100	1100	1101	1101	1095	1095	1095	1095	1095	
Протяженность автомобильных дорог общего пользования с твердым покрытием (на конец года) <sup>10)</sup> , км	9094	10074	10227	13636	13767	13691	13700	13325	13689	
Грузооборот автомобильного транспорта, млн. т·км	2356	1576	1625	1742	1409	1374	1301	1372	1509	
Пассажирооборот автобусного транспорта общего пользования, млн. пассажиро-километров	998	1030	1026	977	880	895	880	858	814	
<b>ИНФОРМАЦИОННЫЕ И КОММУНИКАЦИОННЫЕ ТЕХНОЛОГИИ</b>										
Удельный вес домашних хозяйств, имевших широкополосный доступ к сети Интернет, в общем числе домашних хозяйств, процентов							60,0	64,9	67,2	61,9
Удельный вес населения, использовавшего сеть Интернет, в общей численности населения, процентов							63,5	70,0	72,0	73,3
Удельный вес организаций, использовавших широкополосный доступ к сети Интернет, в общем числе обследованных организаций, процентов		37,5	47,9	64,0	71,6	68,6	66,2	82,9	85,5	
Число подключенных абонентских устройств мобильной связи на 1000 человек населения (на конец года), шт.	718,2	1456,0	1745,2	1610,1	1709,7	1713,0	1779,0	1743,9	1723,1	
Число активных абонентов широкополосного доступа к сети Интернет на 100 человек населения (на конец года):										
фиксированного			14,4	16,7	17,8	14,8	19,1	19,9	20,6	
мобильного			37,7	41,3	44,9	48,9	58,1	56,4	63,4	
<b>ФИНАНСЫ</b>										
Доходы консолидированного бюджета субъекта, млн. руб.	17269	46303	47928	47739	50525	53375	54609	54842	58269	
из них доходы муниципальных образований	10983	23051	26233	25571	28083	29766	30264	28046	29777	
Расходы консолидированного бюджета субъекта, млн. руб.	18256	47447	49788	52551	57149	57888	58689	57766	58348	
из них расходы муниципальных образований	10327	23197	25211	26523	29055	30421	31001	28492	30529	
Поступление налогов, сборов и иных обязательных платежей в бюджетную систему Российской Федерации, млн. руб.	13515	25510	30401	33496	35820	37513	41857	43657	44754	
Задолженность по налогам и сборам в бюджетную систему Российской Федерации, млн. руб.	4258	3281	3149	3640	3687	4241	3974	4349	3755	
<b>ЦЕНЫ</b>										
Индекс потребительских цен (декабрь к декабрю предыдущего года), процентов	111,3	110,9	106,7	106,9	107,3	111,0	111,1	104,6	102,0	
Стоимость фиксированного набора потребительских товаров и услуг (на конец года):										
руб.	4330,4	8032,8	8559,5	9249,7	10096,7	11177,2	12505,3	13144,9	13551,0	
в процентах к среднероссийской стоимости	92	92	93	94	94	93	93	92	92	

<sup>1)</sup> Начиная с 2015 г. данные рассчитаны в соответствии с актуализированной методикой расчета баланса трудовых ресурсов и оценки затрат труда.

<sup>2)</sup> Данные за 2016-2017 гг. приведены не включая единовременную денежную выплату в размере 5 тысяч рублей, назначенную в соответствии с Федеральным законом от 22 ноября 2016 г. № 385-ФЗ. Средний размер назначенных пенсий, включая единовременную денежную выплату, составил по состоянию на 1 января 2017 г. – 17087 рублей, реальный размер назначенных пенсий по состоянию на 1 января 2017 г. – 140,3%, по состоянию на 1 января 2018 г. – 75%.

<sup>3)</sup> Первая оценка данных с учетом итогов Всероссийской сельскохозяйственной переписи 2016 года. Окончательные данные, пересчитанные с учетом итогов Всероссийской сельскохозяйственной переписи 2016 года, будут опубликованы в официальных изданиях Росстата 2019 года.

<sup>4)</sup> В связи с отсутствием нормативно-правового акта, устанавливающего порядок государственного учета жилищного фонда в Российской Федерации, в том числе его государственного технического учета (включая техническую инвентаризацию), официальная статистическая информация за 2013-2017 гг. сформирована не по полному кругу единиц учета.

<sup>5)</sup> Начиная с 2015 г. по данным Минпросвещения России. Данные выгружены из федерального сегмента электронной очереди по состоянию на 31 декабря 2017 г.

<sup>6)</sup> С учетом переоценки (см. методологические пояснения к разделу).

<sup>7)</sup> По коммерческим организациям (без субъектов малого предпринимательства).

<sup>8)</sup> Данные за 2010 и 2015 гг. приведены по итогам сплошного наблюдения за деятельностью субъектов малого и среднего предпринимательства.

<sup>9)</sup> С 2015 г. данные приведены по агрегированному индексу производства по видам экономической деятельности «Добыча полезных ископаемых», «Обрабатывающие производства», «Обеспечение электрической энергией, газом и паром; кондиционирование воздуха», «Водоснабжение; водоотведение, организация сбора и утилизации отходов, деятельность по ликвидации загрязнений» (ОКВЭД2), до 2015 г. – по видам экономической деятельности «Добыча полезных ископаемых», «Обрабатывающие производства», «Производство и распределение электроэнергии, газа и воды» (ОКВЭД).

<sup>10)</sup> С 2012 г. – включая протяженность улиц.



# НИЖЕГОРОДСКАЯ ОБЛАСТЬ



Площадь территории – 76,6 тыс. км<sup>2</sup>

Климат умеренного пояса (атлантико-континентальный)

Средняя температура января 2017 г.: -11,4°C

Средняя температура июля 2017 г.: +18,2°C

Население (оценка на 1 января 2018 г.), тыс. человек:

все население – 3234,8

городское – 2572,6

сельское – 662,2

Национальная структура населения (по переписи на 14 октября 2010 г.), процентов к населению, указавшему национальную принадлежность:

русские – 95,1

татары – 1,4

мордва – 0,6

украинцы – 0,5

армяне – 0,4

чуваша – 0,3

другие национальности – 1,7

Наиболее крупные города

(число жителей – оценка на 1 января 2018 г.), тыс. человек:

**Нижний Новгород** – 1259,0

Дзержинск – 230,6

Арзамас – 104,1

Саров – 95,4

Бор – 78,1

Кстово – 67,9

Павлово – 57,6

Выкса – 53,2

Балахна – 49,1

Плотность населения (на 1 января 2018 г.) – 42,2 человека на 1 км<sup>2</sup>

Муниципальные образования (на 1 января 2018 г.) – 380

в том числе:

муниципальные районы – 38

городские округа – 14

городские поселения – 53

сельские поселения – 275

## РАСПРЕДЕЛЕНИЕ ЧИСЛА МИГРАНТОВ ПО ОСНОВНЫМ ПОТОКАМ ПЕРЕДВИЖЕНИЯ в 2017 г.

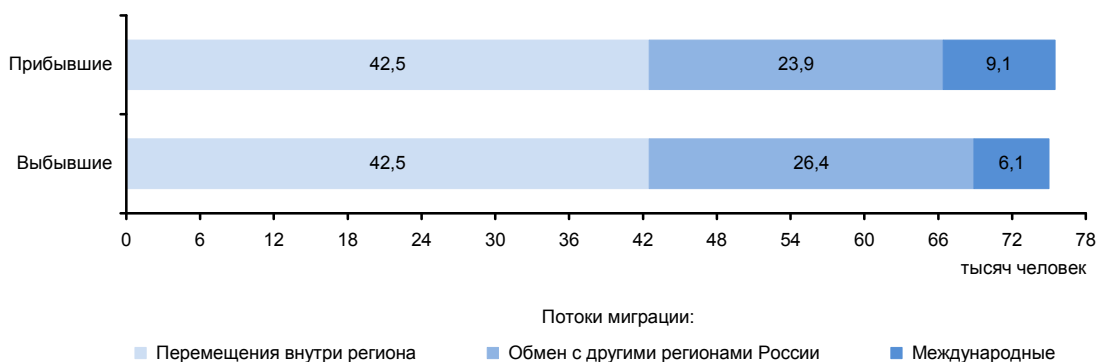

**ЭКОНОМИКА ОБЛАСТИ в 2017 г.**

В структуре валового регионального продукта в 2016 г. основными видами экономической деятельности являлись: обрабатывающие производства – 30,7%; оптовая и розничная торговля; ремонт автотранспортных средств, мотоциклов, бытовых изделий и предметов личного пользования – 16,0; операции с недвижимым имуществом, аренда и предоставление услуг – 15,9; транспорт и связь – 9,5; строительство – 5,6%.

Индекс промышленного производства по сравнению с 2016 г. составил 105,0%, по видам деятельности «Добыча полезных ископаемых» – 90,8%, «Обрабатывающие производства» – 106,1%, «Обеспечение электрической энергией, газом и паром; кондиционирование воздуха» – 99,8%, «Водоснабжение; водоотведение, организация сбора и утилизации отходов, деятельность по ликвидации загрязнений» – 96,8%. В объеме отгруженных товаров собственного производства, выполненных работ и услуг собственными силами по добыче полезных ископаемых область занимает 71 место в России (в федеральном округе – 9), по обрабатывающим производствам – 7 (2), по обеспечению электрической энергией, газом и паром; кондиционированию воздуха – 16 (5), по водоснабжению; водоотведению, организации сбора и утилизации отходов, деятельности по ликвидации загрязнений – 7 (2).

На долю области приходится более половины общероссийского производства автобусов, более трети – средств автотранспортных, менее четверти – средств транспортных для коммунального хозяйства и содержания дорог, значительная часть – труб стальных.

В сельском хозяйстве возделывают зерновые культуры, лен-долгунец, картофель, овощи. Развита мясомолочное животноводство, птицеводство.

Оборот розничной торговли составил 696,9 млрд. руб., или 103,0% (в сопоставимых ценах) к 2016 г. По уровню оборота розничной торговли на душу населения область заняла 17 место в Российской Федерации (в 2016 г. – 20 место). В структуре оборота розничной торговли удельный вес пищевых продуктов, включая напитки, и табачных изделий составил 47,9%, непродовольственных товаров – 52,1% (в 2016 г. – соответственно 48,8 и 51,2%).

Оборот общественного питания составил 24,8 млрд. руб., или 112,7% (в сопоставимых ценах) к 2016 г.

Сальдированный финансовый результат (прибыль минус убыток) деятельности организаций составил 143309 млн. руб.

В объеме инвестиций в основной капитал 56,0% заняли собственные средства, 44,0% – привлеченные средства.

Объем финансовых вложений, поступивших в экономику области, составил 1522173 млн. руб.

Сальдо прямых иностранных инвестиций, по данным Банка России, составило -109 млн. долл. США<sup>1)</sup>.

Внешнеторговый оборот области составил 6800,5 млн. долл. США, в том числе экспорт – 3919,6 млн. долл. США, или 138,7% к уровню 2016 г., импорт – соответственно 2881,0 млн. долл. США и 140,1%.

<sup>1)</sup> Знак (-) означает снижение.

**УДЕЛЬНЫЙ ВЕС ОБЛАСТИ  
В ОБЩЕРОССИЙСКИХ ОСНОВНЫХ  
ЭКОНОМИЧЕСКИХ ПОКАЗАТЕЛЯХ**

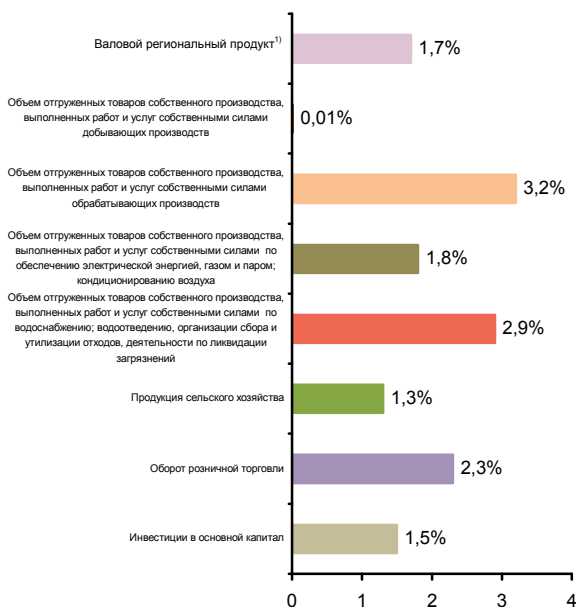

**СТРУКТУРА ВАЛОВОГО РЕГИОНАЛЬНОГО ПРОДУКТА  
ПО ВИДАМ ДЕЯТЕЛЬНОСТИ<sup>1)</sup>**  
(в текущих основных ценах)



<sup>1)</sup> 2016 г.



**СТРУКТУРА ОБЪЕМА ОТГРУЖЕННЫХ ТОВАРОВ  
СОБСТВЕННОГО ПРОИЗВОДСТВА, ВЫПОЛНЕННЫХ  
РАБОТ И УСЛУГ СОБСТВЕННЫМИ СИЛАМИ  
ОБРАБАТЫВАЮЩИХ ПРОИЗВОДСТВ  
ПО ВИДАМ ДЕЯТЕЛЬНОСТИ**

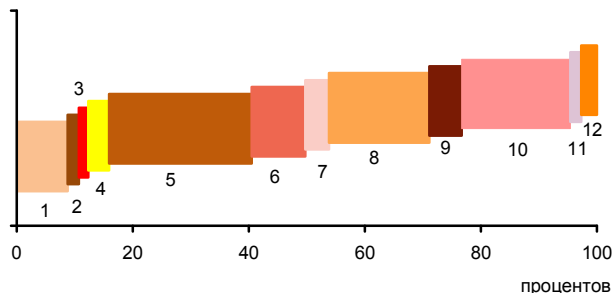

- 1 - Производство пищевых продуктов; производство напитков; производство табачных изделий (8,8%)
- 2 - Производство текстильных изделий; производство одежды; производство кожи и изделий из кожи (0,9%)
- 3 - Обработка древесины и производство изделий из дерева и пробки, кроме мебели, производство изделий из соломки и материалов для плетения (0,6%)
- 4 - Производство бумаги и бумажных изделий; деятельность полиграфическая и копирование носителей информации (2,6%)
- 5 - Производство кокса и нефтепродуктов; производство резиновых и пластмассовых изделий (26,6%)
- 6 - Производство химических веществ и химических продуктов; производство лекарственных средств и материалов, применяемых в медицинских целях (9,2%)
- 7 - Производство прочей неметаллической минеральной продукции (3,1%)
- 8 - Производство металлургическое; производство готовых металлических изделий, кроме машин и оборудования (19,3%)
- 9 - Производство компьютеров, электронных и оптических изделий; производство электрического оборудования (5,6%)
- 10 - Производство машин и оборудования, не включенных в другие группировки; производство автотранспортных средств, прицепов и полуприцепов; производство прочих транспортных средств и оборудования (20,7%)
- 11 - Производство мебели; производство прочих готовых изделий (0,9%)
- 12 - Ремонт и монтаж машин и оборудования (1,7%)

**УДЕЛЬНЫЙ ВЕС ПРОДУКЦИИ  
РАСТЕНИЕВОДСТВА И ЖИВОТНОВОДСТВА  
В ПРОДУКЦИИ СЕЛЬСКОГО ХОЗЯЙСТВА**

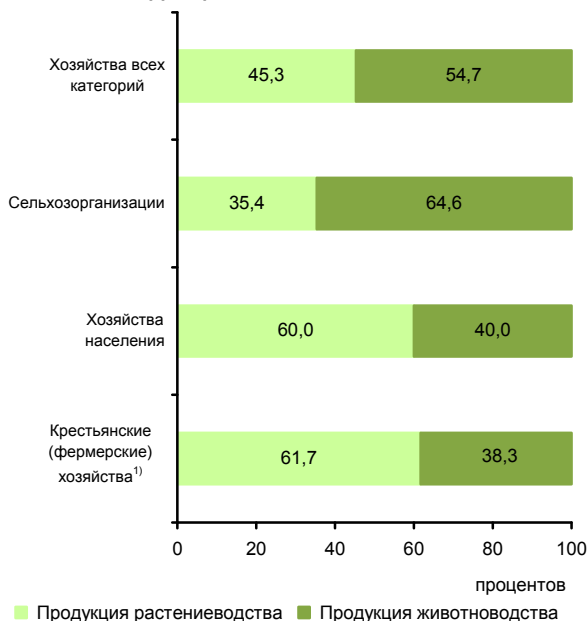

<sup>1)</sup> Включая индивидуальных предпринимателей.

**СТРУКТУРА ВНЕШНЕЙ ТОРГОВЛИ**

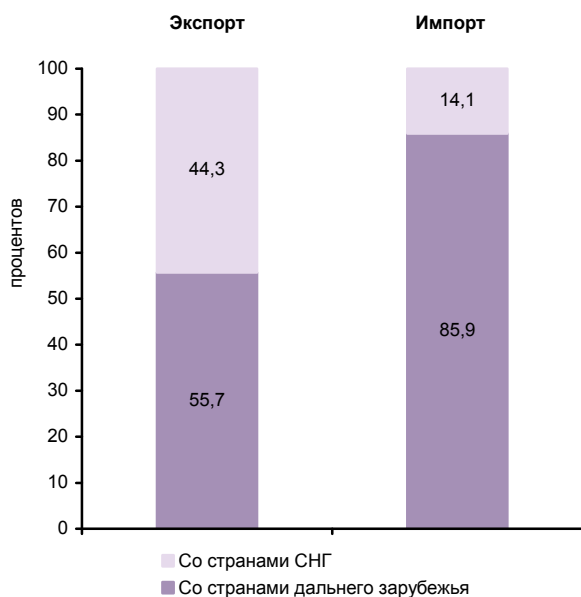

**СТРУКТУРА ДЕНЕЖНЫХ ДОХОДОВ НАСЕЛЕНИЯ  
(в процентах от общего объема денежных доходов населения)**



**ОСНОВНЫЕ СОЦИАЛЬНО-ЭКОНОМИЧЕСКИЕ ПОКАЗАТЕЛИ**

	2005	2010	2011	2012	2013	2014	2015	2016	2017
<b>НАСЕЛЕНИЕ</b>									
Численность населения (оценка на конец года), тыс. человек	3414,3	3307,6	3296,9	3289,8	3281,5	3270,2	3260,3	3247,7	3234,8
в том числе:									
мужчины	1543,7	1495,0	1491,1	1489,0	1486,9	1482,4	1478,1	1473,2	1468,9
женщины	1870,6	1812,6	1805,8	1800,8	1794,6	1787,8	1782,2	1774,5	1765,9
Из общей численности – население в трудоспособном возрасте, тыс. человек	2102,2	2000,8	1975,0	1946,4	1915,3	1880,9	1844,0	1810,7	1781,6
Число родившихся на 1000 человек населения	8,9	10,9	11,0	11,8	11,8	11,9	12,3	11,9	10,5
Число умерших на 1000 человек населения	20,0	17,9	16,4	16,1	15,9	15,9	15,5	15,4	14,7
Естественный прирост, убыль (-) на 1000 человек населения	-11,1	-7,0	-5,4	-4,3	-4,1	-4,0	-3,2	-3,5	-4,2
Ожидаемая продолжительность жизни при рождении, число лет:									
все население	63,42	67,01	68,48	68,98	69,42	69,53	70,17	70,75	71,88
мужчины	56,42	60,52	62,07	62,63	63,06	63,30	64,05	64,69	66,21
женщины	71,45	73,79	74,93	75,30	75,75	75,69	76,14	76,61	77,16
<b>ТРУД</b>									
Среднегодовая численность занятых <sup>1)</sup> , тыс. человек	1728,9	1710,9	1700,6	1703,2	1685,6	1677,7	1653,6	1644,9	1658,7
Численность работников, занятых в государственных органах и органах местного самоуправления, тыс. человек	33,2	37,1	34,4	33,2	32,7	47,4	45,5	47,9	48,6
Численность безработных, тыс. человек	107,2	137,7	128,7	98,1	75,8	75,2	75,2	76,3	75,2
Уровень безработицы, процентов	6,0	7,7	7,2	5,4	4,3	4,2	4,3	4,3	4,2
Численность незанятых граждан, обратившихся за содействием в поиске подходящей работы в органы службы занятости населения (на конец года), тыс. человек	16,0	24,0	20,0	14,1	11,0	11,0	13,6	12,5	10,9
из них признаны безработными	14,3	21,7	16,6	11,3	8,6	8,7	11,1	9,7	7,6
<b>УРОВЕНЬ ЖИЗНИ НАСЕЛЕНИЯ И СОЦИАЛЬНАЯ СФЕРА</b>									
Среднедушевые денежные доходы (в месяц), руб.	6057	16477	18337	21732	24503	27930	30839	30614	30742
Реальные денежные доходы населения, в процентах к предыдущему году	109,8	105,9	101,2	110,9	105,2	104,7	95,4	93,4	95,9
Потребительские расходы в среднем на душу населения (в месяц), руб.	4327	11536	13835	16111	18212	20540	20749	21751	23485
Среднемесячная номинальная начисленная заработная плата работников организаций, руб.	6533	16328	18492	20959	23573	25497	26481	28399	30387
Средний размер назначенных пенсий <sup>2)</sup> , руб.	2506	7468	8122	8982	9842	10675	11870	12221	13140
Реальный размер назначенных пенсий <sup>2)</sup> , в процентах к предыдущему году	111,2	112,0	104,7	102,7	102,9	97,4	102,9	97,9	104,6
Численность пенсионеров, состоящих на учете в системе Пенсионного фонда Российской Федерации, тыс. человек	1011	1006	1013	1020	1027	1032	1041	1046	1050
Удельный вес численности населения с денежными доходами ниже величины прожиточного минимума в общей численности населения субъекта, процентов	17,5	12,3	12,5	10,3	9,0	8,5	9,6	9,6	9,9
Потребление продуктов питания на душу населения в год, кг:									
мясо и мясные продукты, включая субпродукты II категории и жир-сырец	50	...	...	...	...	...	...	...	80 <sup>3)</sup>
молоко и молочные продукты	210	...	...	...	...	...	...	...	235 <sup>3)</sup>
хлебные продукты (хлеб и макаронные изделия в пересчете на муку, мука, крупа, бобовые)	110	96	97	102	100	109	107	108	111



**ПРИВОЛЖСКИЙ ФЕДЕРАЛЬНЫЙ ОКРУГ  
НИЖЕГОРОДСКАЯ ОБЛАСТЬ**

Продолжение

	2005	2010	2011	2012	2013	2014	2015	2016	2017
Общая площадь жилых помещений, приходящаяся в среднем на одного жителя (на конец года) <sup>1)</sup> – всего, м <sup>2</sup>	22,1	24,0	24,4	24,8	25,1	25,5	26,1	26,3	26,7
в городских поселениях	21,2	22,8	23,1	23,4	23,7	24,0	24,5	24,6	25,0
в сельской местности	24,9	28,4	29,4	30,0	30,6	31,3	32,4	33,0	33,6
Численность граждан, пользующихся социальной поддержкой по оплате жилого помещения и коммунальных услуг, тыс. человек	842,2	952,9	994,9	976,0	977,8	985,5	987,4	954,1	870,1
Среднемесячный размер социальной поддержки на одного пользователя, руб.	183	490	527	563	612	636	667	716	692
Число семей, получивших субсидии на оплату жилого помещения и коммунальных услуг, тыс.	137,4	123,4	124,2	113,7	106,6	99,3	71,0	68,8	68,2
Среднемесячный размер субсидий на одну семью, руб.	552	1011	1155	1112	1126	1139	1060	1311	1429
Численность детей, стоящих на учете для определения в дошкольные образовательные организации <sup>5)</sup> :									
всего, человек	17732	56152	54470	52687	69966	68355	67778	68091	66074
на 1000 детей в возрасте 1-6 лет	106	301	283	265	336	319	310	304	290
Охват детей дошкольным образованием, в процентах от численности детей соответствующего возраста	70,9	71,6	72,9	74,9	75,0	75,7	78,0	77,8	77,4
Число организаций, осуществляющих образовательную деятельность по образовательным программам начального, основного и среднего общего образования (на начало учебного года)	1442	1052	984	892	876	872	838	851	845
Численность обучающихся по образовательным программам начального, основного и среднего общего образования, тыс. человек	328	281	284	285	286	290	298	310	318
Численность студентов, обучающихся по образовательным программам среднего профессионального образования, тыс. человек									
в том числе по программам подготовки:									
квалифицированных рабочих, служащих	22,9	18,1	17,1	15,4	14,6	13,8	13,5	11,7	10,9
специалистов среднего звена	63,5	49,1	49,8	49,1	48,6	48,9	50,0	53,2	55,3
Численность студентов, обучающихся по программам бакалавриата, специалитета, магистратуры, тыс. человек	180,8	166,8	152,3	138,0	125,0	111,1	98,2	90,9	88,2
Численность врачей, человек:									
всего, тыс.	15,2	15,7	16,6	15,3	16,2	16,1	15,4	15,4	15,1
на 10 000 человек населения	44,5	47,6	50,2	46,4	49,4	49,2	47,4	47,4	46,8
Численность среднего медицинского персонала, человек:									
всего, тыс.	35,7	36,3	38,5	37,1	37,9	37,2	37,0	36,5	35,6
на 10 000 человек населения	104,7	109,8	116,9	112,8	115,5	113,6	113,6	112,3	110,1
Число больничных организаций	279	153	163	153	148	133	137	132	135
Число больничных коек:									
всего, тыс.	43,9	34,0	34,8	34,2	33,7	32,1	29,1	28,3	28,4
на 10 000 человек населения	129	103	106	104	103	98	89	87	88
Число амбулаторно-поликлинических организаций	628	355	376	399	407	469	643	642	636
Мощность амбулаторно-поликлинических организаций, посещений в смену:									
всего, тыс.	81,7	84,6	86,3	86,8	89,4	90,6	94,6	98,3	94,6
на 10 000 человек населения	239	256	262	264	272	277	290	303	293
Число зарегистрированных преступлений:									
всего, тыс.	97,4	80,6	65,6	55,2	47,1	38,6	41,2	40,2	42,1
на 100 000 человек населения	2838	2431	1987	1676	1435	1177	1261	1237	1300
<b>ВАЛОВОЙ РЕГИОНАЛЬНЫЙ ПРОДУКТ</b>									
Валовой региональный продукт:									
всего, млн. руб.	299724	652806	770774	842195	925182	1009460	1104643	1182265	...
на душу населения, руб.	87355	196793	233405	255723	281581	308152	338304	363328	...
Индекс физического объема валового регионального продукта, в процентах к предыдущему году	106,0	107,5	106,9	103,8	102,0	102,9	96,5	103,0	...



**ПРИВОЛЖСКИЙ ФЕДЕРАЛЬНЫЙ ОКРУГ  
НИЖЕГОРОДСКАЯ ОБЛАСТЬ**

Продолжение

	2005	2010	2011	2012	2013	2014	2015	2016	2017
<b>ИНВЕСТИЦИИ</b>									
Инвестиции в основной капитал (в фактически действовавших ценах), млн. руб.	64581	192072	224350	257454	280884	276820	235067	232010	244071
Индекс физического объема инвестиций в основной капитал, в процентах к предыдущему году	103,8	91,5	108,2	105,4	100,7	94,7	75,0	90,6	101,3
Удельный вес инвестиций в основной капитал, финансируемых за счет бюджетных средств, в общем объеме инвестиций, процентов	12,9	17,3	18,8	20,7	16,3	14,2	19,1	23,2	26,0
в том числе за счет федерального бюджета	7,3	7,5	8,0	10,6	9,8	8,1	12,5	16,4	18,2
<b>ОСНОВНЫЕ ФОНДЫ</b>									
Наличие основных фондов <sup>6)</sup> (на конец года; по полной учетной стоимости), млн. руб.	688092	1578659	1731930	1947537	2137855	2381528	2579755	2790966	2918512
Ввод в действие основных фондов, млн. руб.	44789	115922	152860	168960	172462	228723	163777	188871	143039
Степень износа основных фондов <sup>7)</sup> (на конец года), процентов	47,6	49,2	50,1	50,2	49,7	48,7	49,7	52,1	55,2
Удельный вес полностью изношенных основных фондов <sup>7)</sup> (на конец года; по полной учетной стоимости; в процентах от общего объема основных фондов)	18,1	16,1	17,4	17,8	16,2	18,2	18,1	19,4	20,3
<b>ПРЕДПРИЯТИЯ И ОРГАНИЗАЦИИ</b>									
Число предприятий и организаций (на конец года; по данным государственной регистрации)	87367	91533	89825	91675	94951	98739	103495	105357	94700
Число малых предприятий <sup>8)</sup> (на конец года)		34265	41274	38350	38604	35754	41451	51253	61619
<b>ПРОМЫШЛЕННОЕ ПРОИЗВОДСТВО</b>									
Объем отгруженных товаров собственного производства, выполненных работ и услуг собственными силами по видам деятельности, млн. руб.:									
добыча полезных ископаемых								1240	1168
обрабатывающие производства								1138876	1237833
обеспечение электрической энергией, газом и паром; кондиционирование воздуха								92716	99013
водоснабжение; водоотведение, организация сбора и утилизации отходов, деятельность по ликвидации загрязнений								25429	29172
Индекс промышленного производства <sup>9)</sup> , в процентах к предыдущему году	103,3	116,7	107,7	104,1	104,5	100,6	102,6	104,4	105,0
Индекс производства по видам деятельности, в процентах к предыдущему году:									
добыча полезных ископаемых							97,6	82,4	90,8
обрабатывающие производства							103,1	104,4	106,1
обеспечение электрической энергией, газом и паром; кондиционирование воздуха							98,7	102,6	99,8
водоснабжение; водоотведение, организация сбора и утилизации отходов, деятельность по ликвидации загрязнений							101,9	113,7	96,8
<b>СЕЛЬСКОЕ ХОЗЯЙСТВО</b>									
Продукция сельского хозяйства в хозяйствах всех категорий (в фактически действовавших ценах), млн. руб.	26548	...	...	...	...	...	...	67366 <sup>3)</sup>	68977 <sup>3)</sup>
Индекс производства продукции сельского хозяйства в хозяйствах всех категорий, в процентах к предыдущему году	105,5	...	...	...	...	...	...	99,0 <sup>3)</sup>	100,1 <sup>3)</sup>



**ПРИВОЛЖСКИЙ ФЕДЕРАЛЬНЫЙ ОКРУГ  
НИЖЕГОРОДСКАЯ ОБЛАСТЬ**

Продолжение

	2005	2010	2011	2012	2013	2014	2015	2016	2017
Посевная площадь всех сельскохозяйственных культур в хозяйствах всех категорий, тыс. га	1186,8	1160,3	1179,1	1172,1	1171,5	1131,2	1113,9	1126,2	1133,3
Структура посевных площадей сельскохозяйственных культур в хозяйствах всех категорий, в процентах от всей посевной площади:									
зерновые и зернобобовые культуры	46,2	48,5	51,9	45,7	46,4	46,7	50,4	51,8	49,4
технические культуры	1,9	5,7	3,9	8,6	9,4	7,4	4,6	5,6	5,9
картофель и овощебахчевые культуры	5,4	5,8	5,6	5,2	4,6	4,4	4,4	4,1	3,9
кормовые культуры	46,5	40,0	38,6	40,6	39,5	41,4	40,6	38,5	40,8
Поголовье скота в хозяйствах всех категорий (на конец года), тыс. голов:									
крупный рогатый скот	413,4	321,4	314,3	306,1	294,3	284,9	277,2	267,1	260,9
в том числе коровы	175,0	136,7	133,8	134,6	130,5	127,4	122,4	116,8	113,5
свины	271,3	267,6	135,5	130,1	152,6	161,4	244,3	188,8	170,7
овцы и козы	86,5	77,7	74,9	75,0	73,9	72,2	72,3	68,3	71,9
Производство в хозяйствах всех категорий, тыс. т:									
зерно (в весе после доработки)	1012,8	541,3	1300,7	931,9	918,1	1132,8	1149,8	1128,6	1325,1
льноволокно	1,4	1,7	2,9	3,6	3,8	1,4	2,1	2,2	2,3
сахарная свекла	322,7	97,2	247,9	290,9	280,3	136,7	209,8	196,7	307,8
семена подсолнечника (в весе после доработки)	-	1,9	10,0	7,7	1,1	6,0	0,0	8,7	16,6
картофель	638,7	382,9	783,8	763,1	677,8	723,2	793,2	709,1	740,2
овощи	295,7	232,9	247,5	271,2	234,9	215,2	202,0	211,5	198,9
скот и птица на убой (в убойном весе)	91,3	92,8	98,3	88,9	94,6	93,5	97,3	110,6	105,6
молоко	643,0	592,4	597,6	611,7	611,9	619,8	619,8	598,2	602,8
яйца, млн. шт.	1199,6	1333,2	1293,6	1282,0	1351,8	1339,5	1341,1	1375,0	1394,1
<b>СТРОИТЕЛЬСТВО</b>									
Число действующих строительных организаций	2861	3577	4713	3259	4244	3981	3445	3438	3961
Объем работ, выполненных по виду деятельности «Строительство» (в фактически действовавших ценах), млн. руб.	31794,5	97822,3	109311,4	128349,8	142638,3	155110,7	150106,8	153216,2	164115,5
Индекс физического объема работ, выполненных по виду деятельности «Строительство», в процентах к предыдущему году	111,3	90,9	100,8	101,4	102,0	102,0	91,7	95,4	100,2
Ввод в действие жилых домов, тыс. м <sup>2</sup> общей площади жилых помещений	748	1453	1470	1501	1530	1588	1259	1274	1308
Удельный вес жилых домов, построенных населением за счет собственных и привлеченных средств, в общем вводе жилья, процентов	36,0	64,0	63,1	56,2	62,0	48,7	41,3	48,1	46,0
Ввод в действие мощностей:									
дошкольных образовательных организаций, мест	180	231	504	705	1605	2275	1171	1094	240
общеобразовательных организаций, учебных мест	1246	1040	110	400	-	500	176	550	2050
больничных организаций, коек	43	60	-	100	348	-	150	180	-
амбулаторно-поликлинических организаций, посещений в смену	470	25	971	51	108	50	220	110	20
<b>ТОРГОВЛЯ И УСЛУГИ НАСЕЛЕНИЮ</b>									
Оборот розничной торговли (в фактически действовавших ценах):									
всего, млн. руб.	139957	350748	421499	482677	539844	623085	625137	652766	696909
на душу населения, руб.	40791	105735	127638	146559	164303	190206	191452	200605	215014
Индекс физического объема оборота розничной торговли, в процентах к предыдущему году	109,4	106,8	110,1	108,8	105,6	105,9	85,4	98,8	103,0
Оборот общественного питания (в фактически действовавших ценах), млн. руб.	4025	16406	19794	23402	24193	20666	21555	21503	24761
Индекс физического объема оборота общественного питания, в процентах к предыдущему году	107,1	108,7	106,1	108,1	97,0	79,9	95,6	96,4	112,7
Объем платных услуг населению (в фактически действовавших ценах), млн. руб.	34160	88733	100010	112624	140759	149206	153966	160786	173518
Индекс физического объема платных услуг населению, в процентах к предыдущему году	113,3	103,7	103,8	106,8	106,5	100,2	95,6	98,4	100,9





**ПРИВОЛЖСКИЙ ФЕДЕРАЛЬНЫЙ ОКРУГ  
НИЖЕГОРОДСКАЯ ОБЛАСТЬ**

Продолжение

	2005	2010	2011	2012	2013	2014	2015	2016	2017
<b>ТРАНСПОРТ</b>									
Эксплуатационная длина железнодорожных путей общего пользования (на конец года), км	1214	1213	1213	1213	1208	1208	1208	1208	1208
Протяженность автомобильных дорог общего пользования с твердым покрытием (на конец года) <sup>10)</sup> , км	13494	14990	15255	21425	22053	22185	22211	22316	22571
Грузооборот автомобильного транспорта, млн. т.км	2250	1909	2531	2430	2547	2398	2885	2872	3193
Пассажирооборот автобусного транспорта общего пользования, млн. пассажиро-километров	5252	5708	5573	5501	4021	4524	4715	4341	4271
<b>ИНФОРМАЦИОННЫЕ И КОММУНИКАЦИОННЫЕ ТЕХНОЛОГИИ</b>									
Удельный вес домашних хозяйств, имевших широкополосный доступ к сети Интернет, в общем числе домашних хозяйств, процентов						53,0	51,4	66,3	69,7
Удельный вес населения, использовавшего сеть Интернет, в общей численности населения, процентов						67,4	65,8	69,0	75,9
Удельный вес организаций, использовавших широкополосный доступ к сети Интернет, в общем числе обследованных организаций, процентов		57,4	62,4	80,2	83,9	87,3	86,2	88,1	93,3
Число подключенных абонентских устройств мобильной связи на 1000 человек населения (на конец года), шт.	859,4	1555,9	1731,4	1741,6	1956,9	1983,3	1940,5	2017,5	2250,8
Число активных абонентов широкополосного доступа к сети Интернет на 100 человек населения (на конец года):									
фиксированного			14,2	18,2	21,1	22,4	23,7	24,8	23,3
мобильного			26,2	29,7	34,8	39,9	61,5	70,7	80,9
<b>ФИНАНСЫ</b>									
Доходы консолидированного бюджета субъекта, млн. руб.	40637	110336	124995	130197	139318	149325	152928	164960	175161
из них доходы муниципальных образований	22317	61679	69190	65202	73149	76725	75575	82308	87761
Расходы консолидированного бюджета субъекта, млн. руб.	41448	119241	132119	142940	150032	160996	163885	168849	178840
из них расходы муниципальных образований	21846	62357	71002	66817	74886	78894	77706	81779	91744
Поступление налогов, сборов и иных обязательных платежей в бюджетную систему Российской Федерации, млн. руб.	57440	107586	141261	164252	168452	182379	200055	239354	276226
Задолженность по налогам и сборам в бюджетную систему Российской Федерации, млн. руб.	9884	8620	8153	8141	7790	7794	9640	13142	17419
<b>ЦЕНЫ</b>									
Индекс потребительских цен (декабрь к декабрю предыдущего года), процентов	111,9	109,9	106,7	106,9	106,9	111,4	112,2	105,4	103,1
Стоимость фиксированного набора потребительских товаров и услуг (на конец года):									
руб.	4502,0	8107,3	8608,1	9355,4	10246,8	11677,1	12978,3	13917,0	14530,0
в процентах к среднероссийской стоимости	96	93	94	95	95	97	97	98	98

<sup>1)</sup> Начиная с 2015 г. данные рассчитаны в соответствии с актуализированной методикой расчета баланса трудовых ресурсов и оценки затрат труда.

<sup>2)</sup> Данные за 2016-2017 гг. приведены не включая единовременную денежную выплату в размере 5 тысяч рублей, единичную в соответствии с Федеральным законом от 22 ноября 2016 г. № 385-ФЗ. Средний размер назначенных пенсий, включая единовременную денежную выплату, составил по состоянию на 1 января 2017 г. – 17221 рублей, реальный размер назначенных пенсий по состоянию на 1 января 2017 г. – 137,9%, по состоянию на 1 января 2018 г. – 74,3%.

<sup>3)</sup> Первая оценка данных с учетом итогов Всероссийской сельскохозяйственной переписи 2016 года. Окончательные данные, пересчитанные с учетом итогов Всероссийской сельскохозяйственной переписи 2016 года, будут опубликованы в официальных изданиях Росстата 2019 года.

<sup>4)</sup> В связи с отсутствием нормативно-правового акта, устанавливающего порядок государственного учета жилищного фонда в Российской Федерации, в том числе его государственного технического учета (включая техническую инвентаризацию), официальная статистическая информация за 2013-2017 гг. сформирована не по полному кругу единиц учета.

<sup>5)</sup> Начиная с 2015 г. по данным Минпросвещения России. Данные выгружены из федерального сегмента электронной очереди по состоянию на 31 декабря 2017 г.

<sup>6)</sup> С учетом переоценки (см. методологические пояснения к разделу).

<sup>7)</sup> По коммерческим организациям (без субъектов малого предпринимательства).

<sup>8)</sup> Данные за 2010 и 2015 гг. приведены по итогам сплошного наблюдения за деятельностью субъектов малого и среднего предпринимательства.

<sup>9)</sup> С 2015 г. данные приведены по агрегированному индексу производства по видам экономической деятельности «Добыча полезных ископаемых», «Обрабатывающие производства», «Обеспечение электрической энергией, газом и паром; кондиционирование воздуха», «Водоснабжение; водоотведение, организация сбора и утилизации отходов, деятельность по ликвидации загрязнений» (ОКВЭД2), до 2015 г. – по видам экономической деятельности «Добыча полезных ископаемых», «Обрабатывающие производства», «Производство и распределение электроэнергии, газа и воды» (ОКВЭД).

<sup>10)</sup> С 2012 г. – включая протяженность улиц.



# О Р Е Н Б У Р Г С К А Я   О Б Л А С Т Ъ



Площадь территории – 123,7 тыс. км<sup>2</sup>

Климат умеренного пояса (атлантико-континентальный)

Средняя температура января 2017 г.: -12,0°С

Средняя температура июля 2017 г.: +21,6°С

Население (оценка на 1 января 2018 г.), тыс. человек:

все население – 1977,7

городское – 1189,0

сельское – 788,7

Национальная структура населения

(по переписи на 14 октября 2010 г.), процентов к населению, указавшему национальную принадлежность:

русские – 75,9

татары – 7,6

казахи – 6,0

украинцы – 2,5

башкиры – 2,3

мордва – 1,9

чуваши – 0,6

немцы – 0,6

армяне – 0,5

азербайджанцы – 0,4

другие национальности – 1,7

Наиболее крупные города

(число жителей – оценка на 1 января 2018 г.), тыс. человек:

**Оренбург** – 564,8

Орск – 229,2

Новотроицк – 86,5

Бузулук – 86,2

Бугуруслан – 49,2

Плотность населения (на 1 января 2018 г.) – 16,0 человека на 1 км<sup>2</sup>

Муниципальные образования (на 1 января 2018 г.) – 489

в том числе:

муниципальные районы – 29

городские округа – 13

сельские поселения – 447

## РАСПРЕДЕЛЕНИЕ ЧИСЛА МИГРАНТОВ ПО ОСНОВНЫМ ПОТОКАМ ПЕРЕДВИЖЕНИЯ в 2017 г.

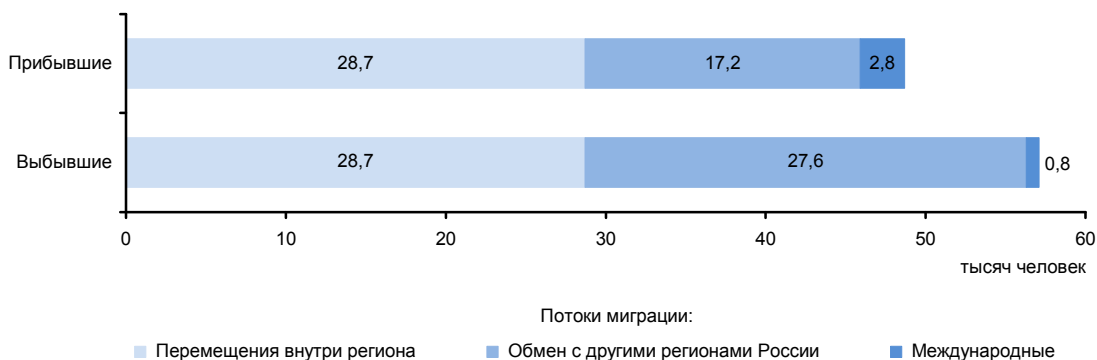

### ЭКОНОМИКА ОБЛАСТИ в 2017 г.

В структуре валового регионального продукта в 2016 г. основными видами экономической деятельности являлись: добыча полезных ископаемых – 34,6%; обрабатывающие производства – 13,1; сельское хозяйство, охота и лесное хозяйство – 10,4; оптовая и розничная торговля; ремонт автотранспортных средств, мотоциклов, бытовых изделий и предметов личного пользования – 7,4%.

Индекс промышленного производства по сравнению с 2016 г. составил 100,1%, по видам деятельности «Добыча полезных ископаемых» – 99,2%, «Обрабатывающие производства» – 103,4%, «Обеспечение электрической энергией, газом и паром; кондиционирование воздуха» – 98,6%, «Водоснабжение; водоотведение, организация сбора и утилизации отходов, деятельность по ликвидации загрязнений» – 107,6%. В объеме отгруженных товаров собственного производства, выполненных работ и услуг собственными силами по добыче полезных ископаемых область занимает 10 место в России (в федеральном округе – 2), по обрабатывающим производствам – 35 (8), по обеспечению электрической энергией, газом и паром; кондиционированию воздуха – 29 (7), по водоснабжению; водоотведению, организации сбора и утилизации отходов, деятельности по ликвидации загрязнений – 19 (6).

На долю области приходится почти треть общероссийского производства электродвигателей переменного тока многофазных мощностью от 750 Вт до 75 кВт, половина – выработки соли пищевой молотой.

В сельском хозяйстве занимаются возделыванием пшеницы сильных и твердых сортов, подсолнечника, бахчевых культур. Получили развитие животноводство мясомолочного направления, птицеводство. Разводят пуховых коз.

Оборот розничной торговли составил 294,0 млрд. руб., или 104,2% (в сопоставимых ценах) к 2016 г. По уровню оборота розничной торговли на душу населения область заняла 58 место в Российской Федерации (в 2016 г. – 63 место). В структуре оборота розничной торговли удельный вес пищевых продуктов, включая напитки, и табачных изделий составил 48,6%, непродовольственных товаров – 51,4% (в 2016 г. – соответственно 48,4 и 51,6%).

Оборот общественного питания составил 15,4 млрд. руб., или 101,8% (в сопоставимых ценах) к 2016 г.

Сальдированный финансовый результат (прибыль минус убыток) деятельности организаций составил 91494 млн. руб.

В объеме инвестиций в основной капитал 68,7% заняли собственные средства, 31,3% – привлеченные средства.

Объем финансовых вложений, поступивших в экономику области, составил 156197 млн. руб.

Сальдо прямых иностранных инвестиций, по данным Банка России, составило 27 млн. долл. США.

Внешнеторговый оборот области составил 2999,8 млн. долл. США, в том числе экспорт – 2455,7 млн. долл. США, или 114,1% к уровню 2016 г., импорт – соответственно 544,1 млн. долл. США и 134,0%.

**УДЕЛЬНЫЙ ВЕС ОБЛАСТИ  
В ОБЩЕРОССИЙСКИХ ОСНОВНЫХ  
ЭКОНОМИЧЕСКИХ ПОКАЗАТЕЛЯХ**

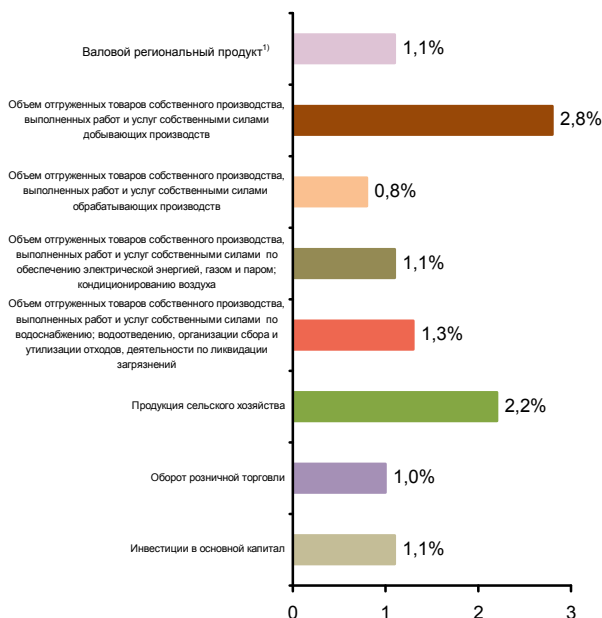

**СТРУКТУРА ВАЛОВОГО РЕГИОНАЛЬНОГО ПРОДУКТА  
ПО ВИДАМ ДЕЯТЕЛЬНОСТИ<sup>1)</sup>**  
(в текущих основных ценах)



<sup>1)</sup> 2016 г.



**СТРУКТУРА ОБЪЕМА ОТГРУЖЕННЫХ ТОВАРОВ СОБСТВЕННОГО ПРОИЗВОДСТВА, ВЫПОЛНЕННЫХ РАБОТ И УСЛУГ СОБСТВЕННЫМИ СИЛАМИ ОБРАБАТЫВАЮЩИХ ПРОИЗВОДСТВ ПО ВИДАМ ДЕЯТЕЛЬНОСТИ**

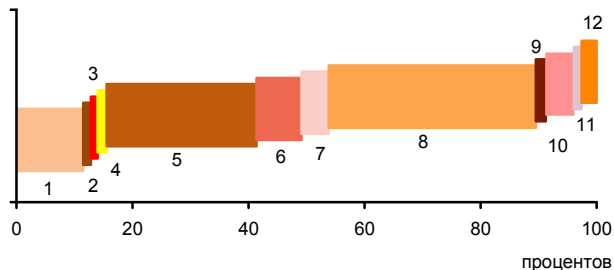

- 1 - Производство пищевых продуктов; производство напитков; производство табачных изделий (11,5%)
- 2 - Производство текстильных изделий; производство одежды; производство кожи и изделий из кожи (0,3%)
- 3 - Обработка древесины и производство изделий из дерева и пробки, кроме мебели, производство изделий из соломки и материалов для плетения (0,2%)
- 4 - Производство бумаги и бумажных изделий; деятельность полиграфическая и копирование носителей информации (0,5%)
- 5 - Производство кокса и нефтепродуктов; производство резиновых и пластмассовых изделий (27,9%)
- 6 - Производство химических веществ и химических продуктов; производство лекарственных средств и материалов, применяемых в медицинских целях (7,7%)
- 7 - Производство прочей неметаллической минеральной продукции (4,7%)
- 8 - Производство металлургическое; производство готовых металлических изделий, кроме машин и оборудования (39,7%)
- 9 - Производство компьютеров, электронных и оптических изделий; производство электрического оборудования (0,7%)
- 10 - Производство машин и оборудования, не включенных в другие группировки; производство автотранспортных средств, прицепов и полуприцепов; производство прочих транспортных средств и оборудования (4,9%)
- 11 - Производство мебели; производство прочих готовых изделий (0,3%)
- 12 - Ремонт и монтаж машин и оборудования (1,6%)

**УДЕЛЬНЫЙ ВЕС ПРОДУКЦИИ РАСТЕНИЕВОДСТВА И ЖИВОТНОВОДСТВА В ПРОДУКЦИИ СЕЛЬСКОГО ХОЗЯЙСТВА**

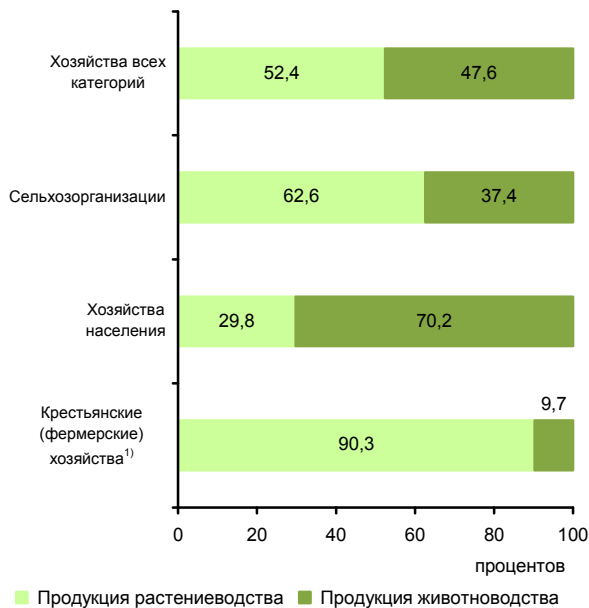

<sup>1)</sup> Включая индивидуальных предпринимателей.

**СТРУКТУРА ВНЕШНЕЙ ТОРГОВЛИ**

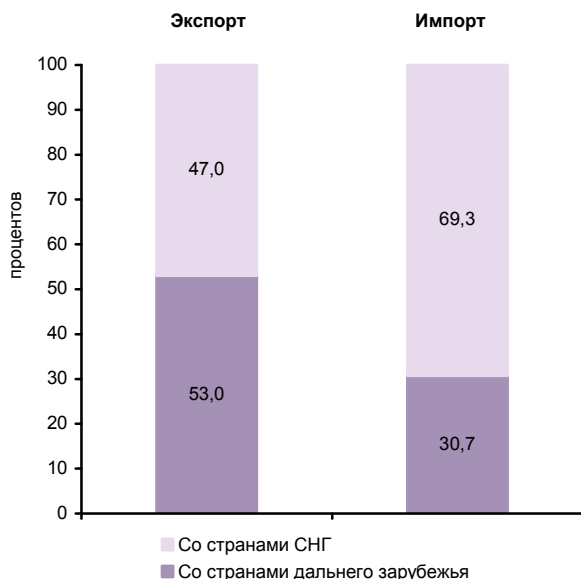

**СТРУКТУРА ДЕНЕЖНЫХ ДОХОДОВ НАСЕЛЕНИЯ (в процентах от общего объема денежных доходов населения)**

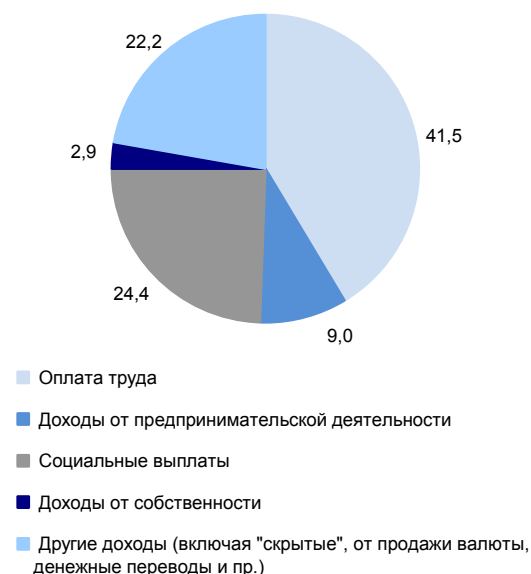

**ОСНОВНЫЕ СОЦИАЛЬНО-ЭКОНОМИЧЕСКИЕ ПОКАЗАТЕЛИ**

	2005	2010	2011	2012	2013	2014	2015	2016	2017
<b>НАСЕЛЕНИЕ</b>									
Численность населения (оценка на конец года), тыс. человек	2093,5	2031,5	2023,7	2016,1	2008,5	2001,1	1994,7	1989,6	1977,7
в том числе:									
мужчины	974,6	944,5	941,0	937,5	934,2	930,7	928,0	925,9	920,7
женщины	1118,9	1087,0	1082,7	1078,6	1074,3	1070,4	1066,7	1063,7	1057,0
Из общей численности – население в трудоспособном возрасте, тыс. человек	1313,2	1243,0	1222,2	1198,4	1173,8	1149,2	1124,0	1103,9	1081,3
Число родившихся на 1000 человек населения	10,7	14,0	13,9	14,8	14,8	14,6	14,2	13,4	11,6
Число умерших на 1000 человек населения	15,7	14,5	14,3	14,1	13,9	14,2	14,0	13,5	13,3
Естественный прирост, убыль (-) на 1000 человек населения	-5,0	-0,5	-0,4	0,7	0,9	0,4	0,2	-0,1	-1,7
Ожидаемая продолжительность жизни при рождении, число лет:									
все население	64,86	67,95	68,31	68,64	68,90	68,73	69,63	70,57	70,94
мужчины	58,51	61,89	62,36	62,79	63,10	62,78	63,87	64,94	65,53
женщины	71,92	74,31	74,47	74,63	74,82	74,87	75,47	76,18	76,24
<b>ТРУД</b>									
Среднегодовая численность занятых <sup>1)</sup> , тыс. человек	1000,5	1029,5	1036,9	1070,6	1070,0	1047,5	930,2	935,6	926,8
Численность работников, занятых в государственных органах и органах местного самоуправления, тыс. человек	21,4	24,1	22,9	22,3	21,2	30,9	29,3	28,3	28,5
Численность безработных, тыс. человек	96,4	77,0	66,0	56,0	52,6	46,4	48,9	50,0	45,7
Уровень безработицы, процентов	9,2	7,2	6,3	5,4	4,9	4,4	4,8	4,9	4,6
Численность незанятых граждан, обратившихся за содействием в поиске подходящей работы в органы службы занятости населения (на конец года), тыс. человек	9,1	14,3	13,7	11,3	13,7	17,3	17,6	16,0	16,7
из них признаны безработными	8,6	13,9	13,3	10,5	12,6	13,0	16,0	15,0	14,6
<b>УРОВЕНЬ ЖИЗНИ НАСЕЛЕНИЯ И СОЦИАЛЬНАЯ СФЕРА</b>									
Среднедушевые денежные доходы (в месяц), руб.	5122	13557	14892	16542	18628	20724	22954	22035	22689
Реальные денежные доходы населения, в процентах к предыдущему году	115,1	105,6	100,7	105,7	105,5	103,3	96,9	91,6	99,4
Потребительские расходы в среднем на душу населения (в месяц), руб.	3061	9015	10674	12218	13842	15429	15931	15703	16769
Среднемесячная номинальная начисленная заработная плата работников организаций, руб.	6164	15200	17025	19271	21593	23469	24591	26209	27445
Средний размер назначенных пенсий <sup>2)</sup> , руб.	2341	6936	7540	8336	9128	9882	10976	11334	12251
Реальный размер назначенных пенсий <sup>2)</sup> , в процентах к предыдущему году	113,5	111,2	105,1	103,4	103,8	97,6	103,5	98,8	106,4
Численность пенсионеров, состоящих на учете в системе Пенсионного фонда Российской Федерации, тыс. человек	569	580	586	591	597	605	613	615	618
Удельный вес численности населения с денежными доходами ниже величины прожиточного минимума в общей численности населения субъекта, процентов	21,5	13,9	14,4	12,7	12,1	11,9	13,9	14,7	14,6
Потребление продуктов питания на душу населения, в год кг:									
мясо и мясопродукты, включая субпродукты II категории и жир-сырец	57	...	...	...	...	...	...	...	70 <sup>3)</sup>
молоко и молочные продукты	310	...	...	...	...	...	...	...	303 <sup>3)</sup>
хлебные продукты (хлеб и макаронные изделия в пересчете на муку, мука, крупа, бобовые)	125	122	121	120	119	120	119	119	120



**ПРИВОЛЖСКИЙ ФЕДЕРАЛЬНЫЙ ОКРУГ  
ОРЕНБУРГСКАЯ ОБЛАСТЬ**

Продолжение

	2005	2010	2011	2012	2013	2014	2015	2016	2017
Общая площадь жилых помещений, приходящаяся в среднем на одного жителя (на конец года) – всего, м <sup>2</sup>	20,3	22,3	22,7	23,1	23,4	24,0	24,7	25,3	25,7
в городских поселениях	20,6	22,3	22,7	23,1	23,3	23,9	26,4	25,3	25,8
в сельской местности	19,8	22,4	22,6	23,0	23,6	24,3	24,9	25,3	25,6
Численность граждан, пользующихся социальной поддержкой по оплате жилого помещения и коммунальных услуг, тыс. человек	487,0	546,8	555,0	575,1	598,3	585,0	579,3	543,2	531,0
Среднемесячный размер социальной поддержки на одного пользователя, руб.	188	478	525	543	559	654	690	380	413
Число семей, получивших субсидии на оплату жилого помещения и коммунальных услуг, тыс.	27,5	37,8	41,7	41,0	38,2	36,0	31,2	30,8	32,0
Среднемесячный размер субсидий на одну семью, руб.	458	682	710	711	814	874	918	905	1051
Численность детей, стоящих на учете для определения в дошкольные образовательные организации <sup>4)</sup> :									
всего, человек	11199	28135	30833	32624	42238	39961	40341	37117	34360
на 1000 детей в возрасте 1-6 лет	90	201	212	217	266	246	244	224	207
Охват детей дошкольным образованием, в процентах от численности детей соответствующего возраста	55,4	58,4	59,2	61,5	61,0	64,8	66,4	67,8	68,1
Число организаций, осуществляющих образовательную деятельность по образовательным программам начального, основного и среднего общего образования (на начало учебного года)	1446	1124	1059	1021	975	959	915	902	890
Численность обучающихся по образовательным программам начального, основного и среднего общего образования, тыс. человек	254	209	207	206	206	209	213	220	227
Численность студентов, обучающихся по образовательным программам среднего профессионального образования, тыс. человек									
в том числе по программам подготовки:									
квалифицированных рабочих, служащих	26,9	18,5	16,7	15,3	12,9	10,9	10,0	9,1	8,6
специалистов среднего звена	48,1	41,8	40,1	38,9	35,1	38,1	37,9	39,3	39,2
Численность студентов, обучающихся по программам бакалавриата, специалитета, магистратуры, тыс. человек	82,5	81,1	76,7	74,3	68,0	62,3	53,3	48,8	46,3
Численность врачей, человек:									
всего, тыс.	10,5	10,6	10,6	10,4	9,8	9,9	9,4	9,3	9,3
на 10 000 человек населения	50,2	52,2	52,2	51,7	48,6	49,7	46,9	46,7	47,0
Численность среднего медицинского персонала, человек:									
всего, тыс.	27,2	26,5	26,3	26,0	25,3	25,7	25,2	24,9	24,4
на 10 000 человек населения	129,9	130,5	130,2	128,9	126,1	128,2	126,5	125,2	123,4
Число больничных организаций	206	98	99	91	89	89	87	86	83
Число больничных коек:									
всего, тыс.	26,6	20,9	20,6	20,8	18,6	17,9	17,2	17,0	16,5
на 10 000 человек населения	127	103	102	103	93	89	87	85	83
Число амбулаторно-поликлинических организаций	426	407	424	412	404	409	391	397	397
Мощность амбулаторно-поликлинических организаций, посещений в смену:									
всего, тыс.	53,4	54,9	54,0	54,5	53,9	54,7	54,2	54,2	54,0
на 10 000 человек населения	255	270	267	270	269	273	272	272	273
Число зарегистрированных преступлений:									
всего, тыс.	51,1	34,5	31,0	28,6	27,1	27,6	30,8	27,2	27,2
на 100 000 человек населения	2425	1692	1530	1417	1348	1377	1540	1367	1372
<b>ВАЛОВОЙ РЕГИОНАЛЬНЫЙ ПРОДУКТ</b>									
Валовой региональный продукт:									
всего, млн. руб.	213138	458145	553321	628564	717015	731278	774962	772107	...
на душу населения, руб.	101110	224937	272897	311189	356311	364757	387881	387570	...
Индекс физического объема валового регионального продукта, в процентах к предыдущему году	105,2	104,5	105,1	102,5	102,2	99,3	96,1	99,1	...



**ПРИВОЛЖСКИЙ ФЕДЕРАЛЬНЫЙ ОКРУГ  
ОРЕНБУРГСКАЯ ОБЛАСТЬ**

Продолжение

	2005	2010	2011	2012	2013	2014	2015	2016	2017
<b>ИНВЕСТИЦИИ</b>									
Инвестиции в основной капитал (в фактически действовавших ценах), млн. руб.	39993	103648	116658	151250	152877	153979	169243	167279	181713
Индекс физического объема инвестиций в основной капитал, в процентах к предыдущему году	122,7	105,5	103,5	125,0	92,0	97,8	103,7	90,8	102,3
Удельный вес инвестиций в основной капитал, финансируемых за счет бюджетных средств, в общем объеме инвестиций, процентов	4,8	9,4	8,8	6,7	7,6	6,7	11,6	7,6	4,5
в том числе за счет федерального бюджета	1,4	3,5	3,4	2,4	2,1	2,4	7,5	2,9	2,0
<b>ОСНОВНЫЕ ФОНДЫ</b>									
Наличие основных фондов <sup>5)</sup> (на конец года; по полной учетной стоимости), млн. руб.	480330	1047515	1259018	1377934	1596988	1652428	1820589	2039846	2198450
Ввод в действие основных фондов, млн. руб.	32873	78837	120415	110483	136220	111500	150220	120770	125060
Степень износа основных фондов <sup>6)</sup> (на конец года), процентов	59,2	57,7	58,2	56,9	55,9	58,1	58,0	61,1	62,8
Удельный вес полностью изношенных основных фондов <sup>6)</sup> (на конец года; по полной учетной стоимости; в процентах от общего объема основных фондов)	30,2	26,9	28,7	28,0	29,3	31,1	31,4	33,5	33,7
<b>ПРЕДПРИЯТИЯ И ОРГАНИЗАЦИИ</b>									
Число предприятий и организаций (на конец года; по данным государственной регистрации)	42557	40941	41174	41099	40573	40969	41763	41355	39323
Число малых предприятий <sup>7)</sup> (на конец года)		18498	17249	18064	18892	19257	19328	20792	21377
<b>ПРОМЫШЛЕННОЕ ПРОИЗВОДСТВО</b>									
Объем отгруженных товаров собственного производства, выполненных работ и услуг собственными силами по видам деятельности, млн. руб.:									
добыча полезных ископаемых								340354	389692
обрабатывающие производства								269658	304238
обеспечение электрической энергией, газом и паром; кондиционирование воздуха								54816	57928
водоснабжение; водоотведение, организация сбора и утилизации отходов, деятельность по ликвидации загрязнений								9712	13608
Индекс промышленного производства <sup>8)</sup> , в процентах к предыдущему году	104,0	106,7	102,5	100,6	96,9	101,2	92,3	94,6	100,1
Индекс производства по видам деятельности, в процентах к предыдущему году:									
добыча полезных ископаемых							96,7	95,6	99,2
обрабатывающие производства							86,6	97,4	103,4
обеспечение электрической энергией, газом и паром; кондиционирование воздуха							88,6	85,6	98,6
водоснабжение; водоотведение, организация сбора и утилизации отходов, деятельность по ликвидации загрязнений							59,3	101,8	107,6
<b>СЕЛЬСКОЕ ХОЗЯЙСТВО</b>									
Продукция сельского хозяйства в хозяйствах всех категорий (в фактически действовавших ценах), млн. руб.	29419	...	...	...	...	...	...	110754 <sup>3)</sup>	113038 <sup>3)</sup>
Индекс производства продукции сельского хозяйства в хозяйствах всех категорий, в процентах к предыдущему году	93,5	...	...	...	...	...	...	110,9 <sup>3)</sup>	108,9 <sup>3)</sup>



**ПРИВОЛЖСКИЙ ФЕДЕРАЛЬНЫЙ ОКРУГ  
ОРЕНБУРГСКАЯ ОБЛАСТЬ**

Продолжение

	2005	2010	2011	2012	2013	2014	2015	2016	2017
Посевная площадь всех сельскохозяйственных культур в хозяйствах всех категорий, тыс. га	3840,2	4055,7	4055,4	4002,6	4297,7	4240,8	4187,9	4218,1	4225,2
Структура посевных площадей сельскохозяйственных культур в хозяйствах всех категорий, в процентах от всей посевной площади:									
зерновые и зернобобовые культуры	69,2	69,2	64,8	69,7	67,2	70,0	65,5	64,5	63,7
технические культуры	9,2	14,5	18,0	14,2	17,4	13,9	17,4	19,3	21,4
картофель и овощебахчевые культуры	1,1	1,2	1,6	1,3	1,3	1,4	1,7	1,7	1,5
кормовые культуры	20,5	15,1	15,7	14,8	14,1	14,7	15,5	14,5	13,4
Поголовье скота в хозяйствах всех категорий (на конец года), тыс. голов:									
крупный рогатый скот	667,8	651,4	655,5	638,4	645,1	623,4	596,6	576,2	568,5
в том числе коровы	298,3	287,4	289,3	281,9	284,0	271,3	259,1	246,0	245,0
свины	233,6	284,1	260,8	295,2	279,9	292,5	291,4	289,6	283,1
овцы и козы	236,8	280,1	287,0	298,0	315,8	319,7	335,2	331,5	329,7
Производство в хозяйствах всех категорий, тыс. т:									
зерно (в весе после доработки)	1811,4	739,0	2918,9	1471,8	2051,0	2546,4	2158,7	3138,6	4207,2
сахарная свекла	0,3	0,0	7,2	5,2	6,2	1,4	22,3	9,9	20,4
семена подсолнечника (в весе после доработки) <sup>в)</sup>	269,5	245,6	589,2	364,3	702,3	491,1	530,3	664,7	798,9
картофель	340,7	95,7	216,1	172,6	188,4	176,2	168,7	145,8	135,9
овощи	198,9	146,3	196,3	183,7	177,2	168,9	168,5	165,8	174,3
скот и птица на убой (в убойном весе)	104,3	142,6	130,8	139,1	135,6	148,2	144,1	144,6	142,8
молоко	749,9	861,1	818,8	829,4	815,3	811,0	797,5	756,4	708,1
яйца, млн. шт.	838,5	1099,3	1103,4	1134,2	1044,7	1090,2	1083,0	1059,8	1070,5
<b>СТРОИТЕЛЬСТВО</b>									
Число действующих строительных организаций	1386	2230	2249	2501	2564	2756	2686	2241	2811
Объем работ, выполненных по виду деятельности «Строительство» (в фактически действовавших ценах), млн. руб.	13184,2	31409,1	35025,4	41873,5	41456,1	47597,4	60566,7	49750,8	47322,5
Индекс физического объема работ, выполненных по виду деятельности «Строительство», в процентах к предыдущему году	109,1	110,0	101,9	115,8	94,2	109,5	99,1	76,3	96,4
Ввод в действие жилых домов, тыс. м <sup>2</sup> общей площади жилых помещений	581	587	743	704	791	1152	1190	966	892
Удельный вес жилых домов, построенных населением за счет собственных и привлеченных средств, в общем вводе жилья, процентов	72,2	58,2	63,6	55,6	63,4	57,6	44,9	38,7	45,0
Ввод в действие мощностей:									
дошкольных образовательных организаций, мест	-	-	258	660	323	950	865	345	45
общеобразовательных организаций, учебных мест	1637	980	75	-	460	975	100	2233	2645
больничных организаций, коек	220	70	61	40	126	30	-	170	45
амбулаторно-поликлинических организаций, посещений в смену	70	160	592	75	224	30	50	170	180
<b>ТОРГОВЛЯ И УСЛУГИ НАСЕЛЕНИЮ</b>									
Оборот розничной торговли (в фактически действовавших ценах):									
всего, млн. руб.	54409	157682	187099	214090	240773	269615	278368	274944	293997
на душу населения, руб.	25811	77418	92277	105992	119649	134482	139328	138012	148210
Индекс физического объема оборота розничной торговли, в процентах к предыдущему году	122,3	108,7	109,1	109,1	106,9	104,5	89,9	93,9	104,2
Оборот общественного питания (в фактически действовавших ценах), млн. руб.	3397	9465	11346	13539	14937	15866	14778	14747	15401
Индекс физического объема оборота общественного питания, в процентах к предыдущему году	119,2	102,7	108,8	114,4	106,0	100,5	83,0	95,5	101,8
Объем платных услуг населению (в фактически действовавших ценах), млн. руб.	19634	52167	58717	64753	73812	80014	83888	80524	83377
Индекс физического объема платных услуг населению, в процентах к предыдущему году	103,8	102,8	105,3	105,9	103,9	101,2	96,6	93,9	99,0





	2005	2010	2011	2012	2013	2014	2015	2016	2017
<b>ТРАНСПОРТ</b>									
Эксплуатационная длина железнодорожных путей общего пользования (на конец года), км	1655	1492	1448	1448	1448	1448	1448	1454	1454
Протяженность автомобильных дорог общего пользования с твердым покрытием (на конец года) <sup>1)</sup> , км	13240	13188	13581	19770	20600	20799	20707	20692	20679
Грузооборот автомобильного транспорта, млн. т·км	1267	1172	1306	1358	1184	1376	1401	1486	2070
Пассажирооборот автобусного транспорта общего пользования, млн. пассажирокилометров	2405	2777	2742	2581	2424	2557	2631	2472	2048
<b>ИНФОРМАЦИОННЫЕ И КОММУНИКАЦИОННЫЕ ТЕХНОЛОГИИ</b>									
Удельный вес домашних хозяйств, имевших широкополосный доступ к сети Интернет, в общем числе домашних хозяйств, процентов						62,3	69,9	73,8	80,7
Удельный вес населения, использовавшего сеть Интернет, в общей численности населения, процентов						67,1	67,3	74,0	77,5
Удельный вес организаций, использовавших широкополосный доступ к сети Интернет, в общем числе обследованных организаций, процентов		56,7	66,6	82,6	84,5	82,2	85,9	92,4	92,9
Число подключенных абонентских устройств мобильной связи на 1000 человек населения (на конец года), шт.	745,4	1564,4	1706,5	1675,9	1790,0	1758,3	1811,5	1871,9	1876,7
Число активных абонентов широкополосного доступа к сети Интернет на 100 человек населения (на конец года):									
фиксированного			11,7	14,8	16,6	17,3	16,2	16,6	17,4
мобильного			55,9	60,7	64,6	65,8	68,0	73,4	75,5
<b>ФИНАНСЫ</b>									
Доходы консолидированного бюджета субъекта, млн. руб.	29395	68380	77665	79987	78651	90089	92141	90903	91871
из них доходы муниципальных образований	13494	42524	49007	48667	51189	45118	44435	43248	43677
Расходы консолидированного бюджета субъекта, млн. руб.	29407	73184	78709	82860	89596	92993	96594	91589	92814
из них расходы муниципальных образований	13569	42572	48822	49008	51267	44987	44852	43453	44567
Поступление налогов, сборов и иных обязательных платежей в бюджетную систему Российской Федерации, млн. руб.	70348	113813	156255	182296	186453	209372	231376	212621	262544
Задолженность по налогам и сборам в бюджетную систему Российской Федерации, млн. руб.	7688	5490	4766	4999	4750	4799	5277	7364	9583
<b>ЦЕНЫ</b>									
Индекс потребительских цен (декабрь к декабрю предыдущего года), процентов	110,5	109,2	105,7	106,3	106,0	110,9	110,4	103,5	101,9
Стоимость фиксированного набора потребительских товаров и услуг (на конец года):									
руб.	3898,1	7314,0	7726,3	8329,6	9189,4	10458,7	11524,4	12186,9	12578,5
в процентах к среднероссийской стоимости	83	84	84	84	86	87	86	86	85

<sup>1)</sup> Начиная с 2015 г. данные рассчитаны в соответствии с актуализированной методикой расчета баланса трудовых ресурсов и оценки затрат труда.

<sup>2)</sup> Данные за 2016-2017 гг. приведены не включая единовременную денежную выплату в размере 5 тысяч рублей, назначенную в соответствии с Федеральным законом от 22 ноября 2016 г. № 385-ФЗ. Средний размер назначенных пенсий, включая единовременную денежную выплату, составил по состоянию на 1 января 2017 г. – 16334 рублей, реальный размер назначенных пенсий по состоянию на 1 января 2017 г. – 142,4%, по состоянию на 1 января 2018 г. – 73,8%.

<sup>3)</sup> Первая оценка данных с учетом итогов Всероссийской сельскохозяйственной переписи 2016 года, будут опубликованы в официальных изданиях Росстата 2019 года.

<sup>4)</sup> Начиная с 2015 г. по данным Минпросвещения России. Данные выгружены из федерального сегмента электронной очереди по состоянию на 31 декабря 2017 г.

<sup>5)</sup> С учетом переоценки (см. методологические пояснения к разделу).

<sup>6)</sup> По коммерческим организациям (без субъектов малого предпринимательства).

<sup>7)</sup> Данные за 2010 и 2015 гг. приведены по итогам сплошного наблюдения за деятельностью субъектов малого и среднего предпринимательства.

<sup>8)</sup> С 2015 г. данные приведены по агрегированному индексу производства по видам экономической деятельности «Добыча полезных ископаемых», «Обработывающие производства», «Обеспечение электрической энергией, газом и паром; кондиционирование воздуха», «Водоснабжение; водоотведение, организация сбора и утилизации отходов, деятельность по ликвидации загрязнений» (ОКВЭД2), до 2015 г. – по видам экономической деятельности «Добыча полезных ископаемых», «Обработывающие производства», «Производство и распределение электроэнергии, газа и воды» (ОКВЭД).

<sup>9)</sup> 2005 г. – в первоначально оприходованном весе.

<sup>10)</sup> С 2012 г. – включая протяженность улиц.



# ПЕНЗЕНСКАЯ ОБЛАСТЬ



Площадь территории – 43,4 тыс. км<sup>2</sup>

Климат умеренного пояса (атлантико-континентальный)

Средняя температура января 2017 г.: -9,0°С

Средняя температура июля 2017 г.: +19,0°С

Население (оценка на 1 января 2018 г.), тыс. человек:

все население – 1331,7

городское – 912,2

сельское – 419,5

Национальная структура населения (по переписи на 14 октября 2010 г.), процентов к населению, указавшему национальную принадлежность:

русские – 86,8

татары – 6,4

мордва – 4,1

украинцы – 0,7

чуваши – 0,4

армяне – 0,3

другие национальности – 1,3

Наиболее крупные города

(число жителей – оценка на 1 января 2018 г.), тыс. человек:

**Пенза** – 523,6

Кузнецк – 82,3

Заречный – 65,2

Каменка – 35,9

Сердобск – 32,1

Нижний Ломов – 20,9

Никольск – 20,6

Плотность населения (на 1 января 2018 г.) – 30,7 человека на 1 км<sup>2</sup>

Муниципальные образования (на 1 января 2018 г.) – 321

в том числе:

муниципальные районы – 27

городские округа – 3

городские поселения – 24

сельские поселения – 267

## РАСПРЕДЕЛЕНИЕ ЧИСЛА МИГРАНТОВ ПО ОСНОВНЫМ ПОТОКАМ ПЕРЕДВИЖЕНИЯ в 2017 г.

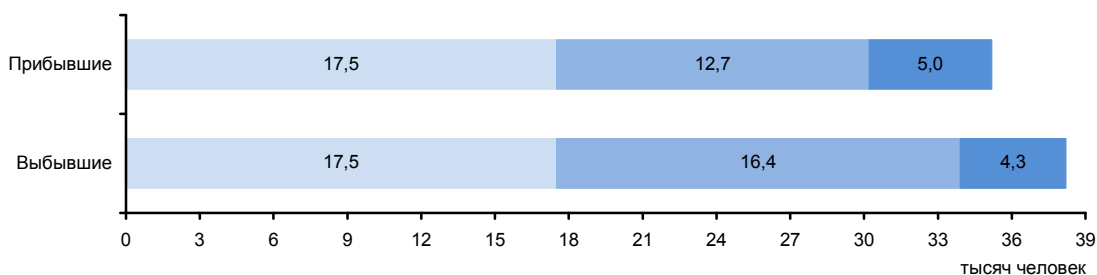

Потоки миграции:

■ Перемещения внутри региона

■ Обмен с другими регионами России

■ Международные



**ЭКОНОМИКА ОБЛАСТИ в 2017 г.**

В структуре валового регионального продукта в 2016 г. основными видами экономической деятельности являлись: обрабатывающие производства – 21,0%; оптовая и розничная торговля; ремонт автотранспортных средств, мотоциклов, бытовых изделий и предметов личного пользования – 16,5; сельское хозяйство, охота и лесное хозяйство – 14,3; операции с недвижимым имуществом, аренда и предоставление услуг – 11,7%;

Индекс промышленного производства по сравнению с 2016 г. составил 103,4%, по видам деятельности «Добыча полезных ископаемых» – 89,0%, «Обрабатывающие производства» – 103,5%, «Обеспечение электрической энергией, газом и паром; кондиционирование воздуха» – 100,5%, «Водоснабжение; водоотведение, организация сбора и утилизации отходов, деятельность по ликвидации загрязнений» – 111,8%. В объеме отгруженных товаров собственного производства, выполненных работ и услуг собственными силами по добыче полезных ископаемых область занимает 73 место в России (в федеральном округе – 11), по обрабатывающим производствам – 44 (11), по обеспечению электрической энергией, газом и паром; кондиционированию воздуха – 60 (12), по водоснабжению; водоотведению, организации сбора и утилизации отходов, деятельности по ликвидации загрязнений – 48 (11).

На долю области приходится заметная часть производства в стране сахара белого свекловичного или тростникового и химически чистой сахарозы в твердом состоянии без вкусоароматических или красящих добавок.

Главное направление сельского хозяйства - производство зерна. Выращивают рожь, пшеницу, крупяные и зернофуражные культуры. Развито производство технических культур, овощей. Животноводство имеет в основном мясомолочное направление.

Оборот розничной торговли составил 199,2 млрд. руб., или 103,4% (в сопоставимых ценах) к 2016 г. По уровню оборота розничной торговли на душу населения область заняла 57 место в Российской Федерации (в 2016 г. – 60 место). В структуре оборота розничной торговли удельный вес пищевых продуктов, включая напитки, и табачных изделий составил 45,9%, непродовольственных товаров – 54,1% (в 2016 г. – соответственно 45,4 и 54,6%).

Оборот общественного питания составил 9,9 млрд. руб., или 101,7% (в сопоставимых ценах) к 2016 г.

Сальдированный финансовый результат (прибыль минус убыток) деятельности организаций составил 9473 млн. руб.

В объеме инвестиций в основной капитал 33,2% заняли собственные средства, 66,8% – привлеченные средства.

Объем финансовых вложений, поступивших в экономику области, составил 139163 млн. руб.

Сальдо прямых иностранных инвестиций, по данным Банка России, составило 38 млн. долл. США.

Внешнеторговый оборот области составил 503,1 млн. долл. США, в том числе экспорт – 246,8 млн. долл. США, или 120,4% к уровню 2016 г., импорт – соответственно 256,3 млн. долл. США и 163,2%.

**УДЕЛЬНЫЙ ВЕС ОБЛАСТИ  
В ОБЩЕРОССИЙСКИХ ОСНОВНЫХ  
ЭКОНОМИЧЕСКИХ ПОКАЗАТЕЛЯХ**

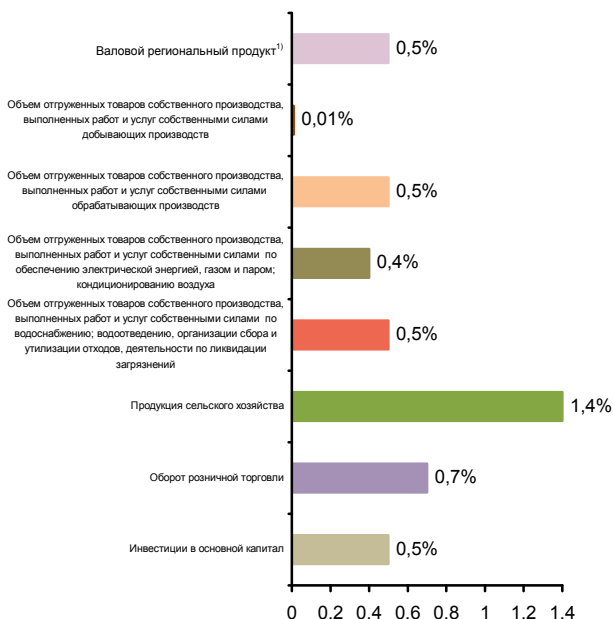

**СТРУКТУРА ВАЛОВОГО РЕГИОНАЛЬНОГО ПРОДУКТА  
ПО ВИДАМ ДЕЯТЕЛЬНОСТИ<sup>1)</sup>**  
(в текущих основных ценах)



<sup>1)</sup> 2016 г.



**СТРУКТУРА ОБЪЕМА ОТГРУЖЕННЫХ ТОВАРОВ СОБСТВЕННОГО ПРОИЗВОДСТВА, ВЫПОЛНЕННЫХ РАБОТ И УСЛУГ СОБСТВЕННЫМИ СИЛАМИ ОБРАБАТЫВАЮЩИХ ПРОИЗВОДСТВ ПО ВИДАМ ДЕЯТЕЛЬНОСТИ**

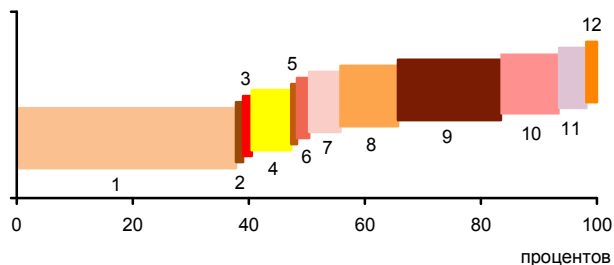

- 1 - Производство пищевых продуктов; производство напитков; производство табачных изделий (37,8%)
- 2 - Производство текстильных изделий; производство одежды; производство кожи и изделий из кожи (1,2%)
- 3 - Обработка древесины и производство изделий из дерева и пробки, кроме мебели, производство изделий из соломки и материалов для плетения (1,5%)
- 4 - Производство бумаги и бумажных изделий; деятельность полиграфическая и копирование носителей информации (6,8%)
- 5 - Производство кокса и нефтепродуктов; производство резиновых и пластмассовых изделий (1,0%)
- 6 - Производство химических веществ и химических продуктов; производство лекарственных средств и материалов, применяемых в медицинских целях (2,1%)
- 7 - Производство прочей неметаллической минеральной продукции (5,4%)
- 8 - Производство металлургическое; производство готовых металлических изделий, кроме машин и оборудования (9,9%)
- 9 - Производство компьютеров, электронных и оптических изделий; производство электрического оборудования (17,7%)
- 10 - Производство машин и оборудования, не включенных в другие группировки; производство автотранспортных средств, прицепов и полуприцепов; производство прочих транспортных средств и оборудования (10,1%)
- 11 - Производство мебели; производство прочих готовых изделий (4,7%)
- 12 - Ремонт и монтаж машин и оборудования (1,8%)

**УДЕЛЬНЫЙ ВЕС ПРОДУКЦИИ РАСТЕНИЕВОДСТВА И ЖИВОТНОВОДСТВА В ПРОДУКЦИИ СЕЛЬСКОГО ХОЗЯЙСТВА**

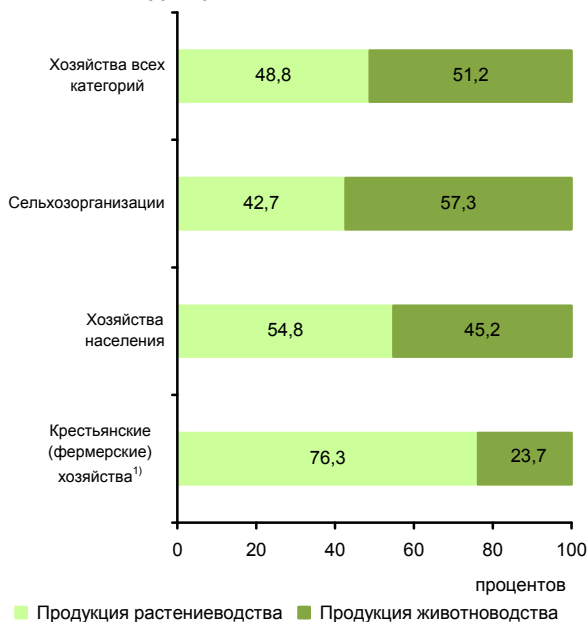

<sup>1)</sup> Включая индивидуальных предпринимателей.

**СТРУКТУРА ВНЕШНЕЙ ТОРГОВЛИ**

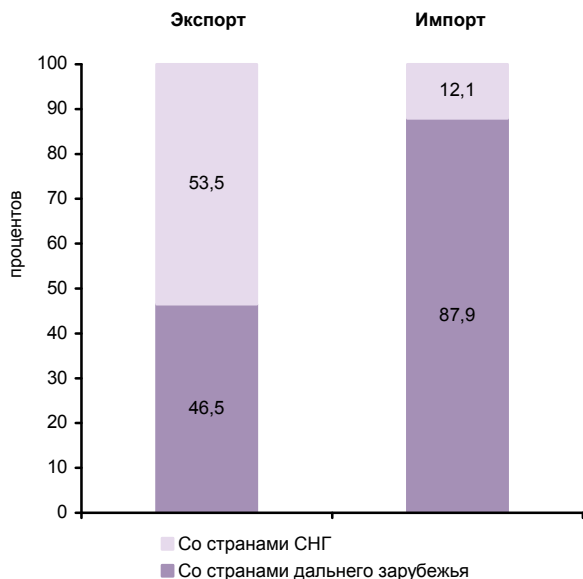

**СТРУКТУРА ДЕНЕЖНЫХ ДОХОДОВ НАСЕЛЕНИЯ (в процентах от общего объема денежных доходов населения)**



**ОСНОВНЫЕ СОЦИАЛЬНО-ЭКОНОМИЧЕСКИЕ ПОКАЗАТЕЛИ**

	2005	2010	2011	2012	2013	2014	2015	2016	2017
<b>НАСЕЛЕНИЕ</b>									
Численность населения (оценка на конец года), тыс. человек	1420,1	1384,0	1376,5	1368,7	1360,6	1355,6	1348,7	1341,5	1331,7
в том числе:									
мужчины	648,3	631,6	628,1	624,9	621,1	619,2	616,3	613,0	608,8
женщины	771,8	752,4	748,4	743,8	739,5	736,4	732,4	728,5	722,9
Из общей численности – население в трудоспособном возрасте, тыс. человек	873,3	830,6	816,9	800,8	784,6	770,3	753,9	739,9	724,9
Число родившихся на 1000 человек населения	8,3	10,2	10,1	10,8	10,6	10,8	10,7	10,2	8,9
Число умерших на 1000 человек населения	18,1	15,9	15,2	14,9	14,7	14,8	14,8	14,5	14,1
Естественный прирост, убыль (-) на 1000 человек населения	-9,8	-5,7	-5,1	-4,1	-4,1	-4,0	-4,1	-4,3	-5,2
Ожидаемая продолжительность жизни при рождении, число лет:									
все население	65,61	69,28	70,23	70,87	71,54	71,63	72,12	72,53	73,34
мужчины	58,73	62,97	63,84	64,90	65,47	65,67	66,47	66,81	67,79
женщины	73,37	75,81	76,79	76,80	77,52	77,51	77,58	78,04	78,60
<b>ТРУД</b>									
Среднегодовая численность занятых <sup>1)</sup> , тыс. человек	685,4	667,3	666,8	665,8	661,9	660,6	632,6	632,6	606,6
Численность работников, занятых в государственных органах и органах местного самоуправления, тыс. человек	14,5	15,7	15,0	14,8	14,4	20,0	18,9	18,4	18,6
Численность безработных, тыс. человек	46,8	44,1	37,2	34,5	33,6	32,6	32,8	32,7	30,5
Уровень безработицы, процентов	6,6	6,4	5,4	4,9	4,8	4,6	4,7	4,6	4,5
Численность незанятых граждан, обратившихся за содействием в поиске подходящей работы в органы службы занятости населения (на конец года), тыс. человек	11,0	9,1	8,0	7,1	7,2	6,4	7,2	7,1	6,5
из них признаны безработными	10,0	8,8	7,7	6,8	6,8	5,5	5,8	6,0	5,4
<b>УРОВЕНЬ ЖИЗНИ НАСЕЛЕНИЯ И СОЦИАЛЬНАЯ СФЕРА</b>									
Среднедушевые денежные доходы (в месяц), руб.	4355	12920	14171	15924	17815	19601	21819	21040	21611
Реальные денежные доходы населения, в процентах к предыдущему году	111,7	105,1	100,2	105,9	104,6	101,8	97,0	90,8	99,6
Потребительские расходы в среднем на душу населения (в месяц), руб.	3169	8893	10268	11340	12950	14447	15445	15519	16588
Среднемесячная номинальная начисленная заработная плата работников организаций, руб.	5207	14424	16362	19126	20645	22392	23192	25337	26238
Средний размер назначенных пенсий <sup>2)</sup> , руб.	2376	7001	7603	8398	9159	9919	11008	11350	12218
Реальный размер назначенных пенсий <sup>2)</sup> , в процентах к предыдущему году	112,4	110,5	104,7	103,7	103,4	97,7	103,3	99,0	106,5
Численность пенсионеров, состоящих на учете в системе Пенсионного фонда Российской Федерации, тыс. человек	423	423	427	429	432	435	440	441	444
Удельный вес численности населения с денежными доходами ниже величины прожиточного минимума в общей численности населения субъекта, процентов	26,3	15,2	15,4	13,1	12,6	12,6	14,2	14,5	14,0
Потребление продуктов питания на душу населения в год, кг:									
мясо и мясопродукты, включая субпродукты II категории и жир-сырец	53	...	...	...	...	...	...	...	75 <sup>3)</sup>
молоко и молочные продукты	261	...	...	...	...	...	...	...	200 <sup>3)</sup>
хлебные продукты (хлеб и макаронные изделия в пересчете на муку, мука, крупа, бобовые)	111	104	104	103	101	101	99	101	101



**ПРИВОЛЖСКИЙ ФЕДЕРАЛЬНЫЙ ОКРУГ  
ПЕНЗЕНСКАЯ ОБЛАСТЬ**

Продолжение

	2005	2010	2011	2012	2013	2014	2015	2016	2017
Общая площадь жилых помещений, приходящаяся в среднем на одного жителя (на конец года) <sup>1)</sup> – всего, м <sup>2</sup>	21,8	24,1	24,8	25,4	25,8	26,5	27,3	28,1	28,9
в городских поселениях	20,7	23,0	23,7	24,3	25,0	25,6	26,3	27,1	27,8
в сельской местности	23,8	26,3	27,1	27,8	27,7	28,4	29,3	30,2	31,3
Численность граждан, пользующихся социальной поддержкой по оплате жилого помещения и коммунальных услуг, тыс. человек	286,7	318,2	331,3	320,1	303,9	297,2	290,6	291,1	285,3
Среднемесячный размер социальной поддержки на одного пользователя, руб.	122	416	482	528	594	654	688	752	786
Число семей, получивших субсидии на оплату жилого помещения и коммунальных услуг, тыс.	33,4	21,0	22,4	21,5	21,3	18,7	17,2	16,7	17,1
Среднемесячный размер субсидий на одну семью, руб.	466	453	587	576	638	685	711	778	906
Численность детей, стоящих на учете для определения в дошкольные образовательные организации <sup>5)</sup> :									
всего, человек	1888	12436	10977	11373	12455	18120	19152	19817	18654
на 1000 детей в возрасте 1-6 лет	29	163	139	141	150	216	226	234	222
Охват детей дошкольным образованием, в процентах от численности детей соответствующего возраста	50,4	55,4	58,6	60,2	62,1	65,7	68,4	68,9	70,4
Число организаций, осуществляющих образовательную деятельность по образовательным программам начального, основного и среднего общего образования (на начало учебного года)	809	588	480	453	438	370	336	331	329
Численность обучающихся по образовательным программам начального, основного и среднего общего образования, тыс. человек	142	112	112	112	111	113	116	119	122
Численность студентов, обучающихся по образовательным программам среднего профессионального образования, тыс. человек									
в том числе по программам подготовки:									
квалифицированных рабочих, служащих	13,8	7,8	7,2	7,0	6,0	5,6	5,3	4,7	4,8
специалистов среднего звена	27,6	21,5	21,1	19,6	19,3	18,9	17,5	20,2	20,6
Численность студентов, обучающихся по программам бакалавриата, специалитета, магистратуры, тыс. человек	56,5	59,0	54,2	50,8	45,6	42,9	40,2	37,3	33,6
Численность врачей, человек:									
всего, тыс.	5,3	5,4	5,6	5,4	5,4	5,5	5,2	5,3	5,6
на 10 000 человек населения	37,0	39,2	40,4	39,3	39,3	40,3	38,9	39,3	42,0
Численность среднего медицинского персонала, человек:									
всего, тыс.	16,5	15,4	15,5	15,3	15,0	14,6	14,3	14,2	14,3
на 10 000 человек населения	115,9	111,6	112,8	112,0	110,0	107,8	106,1	106,2	107,6
Число больничных организаций	97	50	54	52	50	45	44	42	42
Число больничных коек:									
всего, тыс.	14,9	12,7	12,8	12,8	11,7	11,4	11,0	10,8	10,6
на 10 000 человек населения	105	91	93	93	86	84	81	80	80
Число амбулаторно-поликлинических организаций	207	79	89	92	212	249	224	201	210
Мощность амбулаторно-поликлинических организаций, посещений в смену:									
всего, тыс.	29,8	30,1	30,4	31,3	32,2	32,3	31,6	33,2	34,9
на 10 000 человек населения	210	217	221	229	237	238	234	247	262
Число зарегистрированных преступлений:									
всего, тыс.	26,9	17,0	15,0	13,7	13,0	13,4	13,8	12,3	11,8
на 100 000 человек населения	1887	1223	1084	1001	950	988	1022	916	884
<b>ВАЛОВОЙ РЕГИОНАЛЬНЫЙ ПРОДУКТ</b>									
Валовой региональный продукт:									
всего, млн. руб.	74363	172167	213401	239962	270437	295239	343329	338589	...
на душу населения, руб.	52164	124021	154608	174824	198177	217391	253911	251718	...
Индекс физического объема валового регионального продукта, в процентах к предыдущему году	100,7	101,8	107,9	106,7	104,6	103,5	103,9	97,0	...



**ПРИВОЛЖСКИЙ ФЕДЕРАЛЬНЫЙ ОКРУГ  
ПЕНЗЕНСКАЯ ОБЛАСТЬ**

Продолжение

	2005	2010	2011	2012	2013	2014	2015	2016	2017
<b>ИНВЕСТИЦИИ</b>									
Инвестиции в основной капитал (в фактически действовавших ценах), млн. руб.	15689	45678	57495	72343	82164	82079	89042	64945	72546
Индекс физического объема инвестиций в основной капитал, в процентах к предыдущему году	122,7	100,2	117,5	115,5	114,1	98,4	101,0	68,7	107,6
Удельный вес инвестиций в основной капитал, финансируемых за счет бюджетных средств, в общем объеме инвестиций, процентов	34,5	29,5	29,9	27,5	28,5	18,1	10,1	17,6	17,7
в том числе за счет федерального бюджета	18,0	17,9	15,1	17,8	21,8	9,4	6,0	9,5	5,3
<b>ОСНОВНЫЕ ФОНДЫ</b>									
Наличие основных фондов <sup>6)</sup> (на конец года; по полной учетной стоимости), млн. руб.	262655	579673	613333	669188	719888	864334	970828	930071	986237
Ввод в действие основных фондов, млн. руб.	10554	23862	33035	47794	55535	93744	69061	65545	45070
Степень износа основных фондов <sup>7)</sup> (на конец года), процентов	52,7	55,1	55,1	53,2	51,3	49,7	51,2	51,5	51,8
Удельный вес полностью изношенных основных фондов <sup>7)</sup> (на конец года; по полной учетной стоимости; в процентах от общего объема основных фондов)	19,1	21,7	21,5	18,7	19,2	19,8	19,4	22,9	22,5
<b>ПРЕДПРИЯТИЯ И ОРГАНИЗАЦИИ</b>									
Число предприятий и организаций (на конец года; по данным государственной регистрации)	24143	27185	27542	27337	27861	27449	27836	26526	25871
Число малых предприятий <sup>8)</sup> (на конец года)		13021	12733	17301	17475	16150	15028	16867	15809
<b>ПРОМЫШЛЕННОЕ ПРОИЗВОДСТВО</b>									
Объем отгруженных товаров собственного производства, выполненных работ и услуг собственными силами по видам деятельности, млн. руб.:									
добыча полезных ископаемых								822	890
обрабатывающие производства								180838	195823
обеспечение электрической энергией, газом и паром; кондиционирование воздуха								20440	22153
водоснабжение; водоотведение, организация сбора и утилизации отходов, деятельность по ликвидации загрязнений								3819	5329
Индекс промышленного производства <sup>9)</sup> , в процентах к предыдущему году	105,9	113,0	115,4	110,0	104,7	108,3	108,4	104,8	103,4
Индекс производства по видам деятельности, в процентах к предыдущему году:									
добыча полезных ископаемых							89,7	92,5	89,0
обрабатывающие производства							110,2	105,1	103,5
обеспечение электрической энергией, газом и паром; кондиционирование воздуха							97,9	102,7	100,5
водоснабжение; водоотведение, организация сбора и утилизации отходов, деятельность по ликвидации загрязнений							94,5	104,9	111,8
<b>СЕЛЬСКОЕ ХОЗЯЙСТВО</b>									
Продукция сельского хозяйства в хозяйствах всех категорий (в фактически действовавших ценах), млн. руб.	15716	...	...	...	...	...	...	83619 <sup>3)</sup>	73919 <sup>3)</sup>
Индекс производства продукции сельского хозяйства в хозяйствах всех категорий, в процентах к предыдущему году	99,4	...	...	...	...	...	...	106,3 <sup>3)</sup>	96,0 <sup>3)</sup>



**ПРИВОЛЖСКИЙ ФЕДЕРАЛЬНЫЙ ОКРУГ  
ПЕНЗЕНСКАЯ ОБЛАСТЬ**

Продолжение

	2005	2010	2011	2012	2013	2014	2015	2016	2017
Посевная площадь всех сельскохозяйственных культур в хозяйствах всех категорий, тыс. га	1258,2	1166,8	1153,2	1157,2	1224,4	1183,1	1299,3	1337,3	1378,8
Структура посевных площадей сельскохозяйственных культур в хозяйствах всех категорий, в процентах от всей посевной площади:									
зерновые и зернобобовые культуры	58,3	54,8	49,5	51,6	50,8	46,4	53,7	53,4	52,3
технические культуры	7,6	17,6	22,6	21,6	26,1	29,2	26,7	28,0	30,1
картофель и овощебахчевые культуры	4,3	3,9	4,1	4,1	3,8	3,9	3,9	3,2	2,8
кормовые культуры	29,8	23,6	23,8	22,7	19,3	20,5	15,6	15,4	14,7
Поголовье скота в хозяйствах всех категорий (на конец года), тыс. голов:									
крупный рогатый скот	316,7	292,7	264,8	235,5	200,1	182,2	179,3	175,8	167,2
в том числе коровы	146,8	127,9	116,0	101,8	83,5	82,0	79,6	77,6	71,4
свины	234,5	293,5	290,6	290,7	295,3	258,1	256,8	168,7	204,0
овцы и козы	114,3	125,8	118,0	118,8	117,3	117,6	117,7	113,6	107,7
Производство в хозяйствах всех категорий, тыс. т:									
зерно (в весе после доработки)	992,5	407,3	874,7	749,9	1291,3	1265,4	1558,5	1945,8	2370,4
сахарная свекла	678,4	592,3	2053,5	2022,5	1852,9	1327,0	1517,4	1997,9	2378,8
семена подсолнечника (в весе после доработки) <sup>0)</sup>	41,1	49,2	188,9	167,7	217,9	201,8	261,9	342,2	199,9
бобы соевые (в весе после доработки) <sup>0)</sup>	0,0	1,4	4,9	5,7	17,6	17,4	30,1	26,8	37,6
картофель	487,6	105,9	526,1	454,7	502,1	513,1	539,8	422,8	490,1
овощи	148,0	108,2	146,1	161,2	168,4	175,0	194,9	159,9	162,1
скот и птица на убой (в убойном весе)	68,7	114,2	121,6	142,2	162,4	171,4	192,3	215,2	218,1
молоко	503,8	466,6	483,8	411,0	350,2	326,7	331,8	336,0	343,5
яйца, млн. шт.	229,2	332,3	343,7	369,8	356,3	292,6	292,6	292,7	293,5
<b>СТРОИТЕЛЬСТВО</b>									
Число действующих строительных организаций	825	1171	1010	1714	1826	1701	1088	1210	1715
Объем работ, выполненных по виду деятельности «Строительство» (в фактически действовавших ценах), млн. руб.	7085,9	21573,5	27574,1	37437,3	40293,9	39824,7	39423,9	33648,4	30496,6
Индекс физического объема работ, выполненных по виду деятельности «Строительство», в процентах к предыдущему году	94,7	92,2	118,6	119,3	109,4	100,5	97,6	82,2	83,8
Ввод в действие жилых домов, тыс. м <sup>2</sup> общей площади жилых помещений	316	625	671	739	831	903	931	886	887
Удельный вес жилых домов, построенных населением за счет собственных и привлеченных средств, в общем вводе жилья, процентов	48,2	54,4	50,1	49,9	51,9	47,1	44,4	52,5	60,0
Ввод в действие мощностей:									
дошкольных образовательных организаций, мест	-	1215	320	365	580	1605	1696	60	435
общеобразовательных организаций, учебных мест	-	-	275	-	700	40	-	1100	1275
больничных организаций, коек	-	25	-	84	422	-	-	-	130
амбулаторно-поликлинических организаций, посещений в смену	850	-	-	38	75	-	268	47	692
<b>ТОРГОВЛЯ И УСЛУГИ НАСЕЛЕНИЮ</b>									
Оборот розничной торговли (в фактически действовавших ценах):									
всего, млн. руб.	40254	113519	131017	141100	161842	180979	191367	188372	199179
на душу населения, руб.	28237	81774	94921	102798	118598	133259	141527	140042	149020
Индекс физического объема оборота розничной торговли, в процентах к предыдущему году	112,8	103,9	106,7	103,3	109,2	104,7	92,0	93,0	103,4
Оборот общественного питания (в фактически действовавших ценах), млн. руб.	1597	5181	6349	6714	7401	8155	9002	9323	9905
Индекс физического объема оборота общественного питания, в процентах к предыдущему году	118,3	109,5	107,1	100,7	103,8	103,5	98,9	97,2	101,7
Объем платных услуг населению (в фактически действовавших ценах), млн. руб.	13033	28951	31468	34477	40372	43358	47723	49744	52932
Индекс физического объема платных услуг населению, в процентах к предыдущему году	106,2	100,3	100,1	104,0	101,5	100,0	101,6	98,6	102,4





**ПРИВОЛЖСКИЙ ФЕДЕРАЛЬНЫЙ ОКРУГ  
ПЕНЗЕНСКАЯ ОБЛАСТЬ**

Продолжение

	2005	2010	2011	2012	2013	2014	2015	2016	2017	
<b>ТРАНСПОРТ</b>										
Эксплуатационная длина железнодорожных путей общего пользования (на конец года), км	828	831	831	831	831	831	831	831	831	
Протяженность автомобильных дорог общего пользования с твердым покрытием (на конец года) <sup>1)</sup> , км	6693	6843	6785	11952	11521	12094	12407	12571	12791	
Грузооборот автомобильного транспорта, млн. т·км	598	976	1109	1387	1685	1806	1778	2377	2535	
Пассажирооборот автобусного транспорта общего пользования, млн. пассажиро-километров	1620	1674	1706	1389	1391	1448	1518	1469	1555	
<b>ИНФОРМАЦИОННЫЕ И КОММУНИКАЦИОННЫЕ ТЕХНОЛОГИИ</b>										
Удельный вес домашних хозяйств, имевших широкополосный доступ к сети Интернет, в общем числе домашних хозяйств, процентов							58,6	57,2	67,3	70,6
Удельный вес населения, использовавшего сеть Интернет, в общей численности населения, процентов							69,3	67,6	72,1	75,7
Удельный вес организаций, использовавших широкополосный доступ к сети Интернет, в общем числе обследованных организаций, процентов		47,8	54,7	74,9	79,3	82,6	79,4	81,1	84,1	
Число подключенных абонентских устройств мобильной связи на 1000 человек населения (на конец года), шт.	726,4	1501,5	1627,0	1725,7	1811,4	1840,9	1621,0	1636,5	1657,8	
Число активных абонентов широкополосного доступа к сети Интернет на 100 человек населения (на конец года):										
фиксированного			9,1	11,5	17,2	16,8	17,9	18,6	19,4	
мобильного			34,8	43,8	50,0	52,7	60,2	68,5	68,1	
<b>ФИНАНСЫ</b>										
Доходы консолидированного бюджета субъекта, млн. руб.	14201	41416	47671	49328	49319	51047	48653	55321	56326	
из них доходы муниципальных образований	8093	19893	26467	24756	28248	26559	26262	29146	30216	
Расходы консолидированного бюджета субъекта, млн. руб.	14625	42731	52128	51913	55789	53009	51469	55395	56730	
из них расходы муниципальных образований	8108	20885	27647	25920	28578	27617	26851	29837	30754	
Поступление налогов, сборов и иных обязательных платежей в бюджетную систему Российской Федерации, млн. руб.	11354	25108	27085	32049	34269	38674	37467	47373	51288	
Задолженность по налогам и сборам в бюджетную систему Российской Федерации, млн. руб.	3269	3060	3001	2839	2634	2371	2417	4208	4526	
<b>ЦЕНЫ</b>										
Индекс потребительских цен (декабрь к декабрю предыдущего года), процентов	111,3	109,8	105,6	105,8	106,2	110,9	111,3	104,2	101,6	
Стоимость фиксированного набора потребительских товаров и услуг (на конец года):										
руб.	4054,3	7531,5	8027,5	8379,5	8938,0	10336,3	11945,3	12675,9	13073,5	
в процентах к среднероссийской стоимости	86	86	88	85	83	86	89	89	88	

<sup>1)</sup> Начиная с 2015 г. данные рассчитаны в соответствии с актуализированной методикой расчета баланса трудовых ресурсов и оценки затрат труда.

<sup>2)</sup> Данные за 2016-2017 гг. приведены не включая единовременную денежную выплату в размере 5 тысяч рублей, назначенную в соответствии с Федеральным законом от 22 ноября 2016 г. № 385-ФЗ. Средний размер назначенных пенсий, включая единовременную денежную выплату, составил по состоянию на 1 января 2017 г. – 16350 рублей., реальный размер назначенных пенсий по состоянию на 1 января 2017 г. – 142,7%, по состоянию на 1 января 2018 г. – 73,9%.

<sup>3)</sup> Первая оценка данных с учетом итогов Всероссийской сельскохозяйственной переписи 2016 года. Окончательные данные, пересчитанные с учетом итогов Всероссийской сельскохозяйственной переписи 2016 года, будут опубликованы в официальных изданиях Росстата 2019 года.

<sup>4)</sup> В связи с отсутствием нормативно-правового акта, устанавливающего порядок государственного учета жилищного фонда в Российской Федерации, в том числе его государственного технического учета (включая техническую инвентаризацию), официальная статистическая информация за 2013-2017 гг. сформирована не по полному кругу единиц учета.

<sup>5)</sup> Начиная с 2015 г. по данным Минпросвещения России. Данные выгружены из федерального сегмента электронной очереди по состоянию на 31 декабря 2017 г.

<sup>6)</sup> С учетом переоценки (см. методологические пояснения к разделу).

<sup>7)</sup> По коммерческим организациям (без субъектов малого предпринимательства).

<sup>8)</sup> Данные за 2010 и 2015 гг. приведены по итогам сплошного наблюдения за деятельностью субъектов малого и среднего предпринимательства.

<sup>9)</sup> С 2015 г. данные приведены по агрегированному индексу производства по видам экономической деятельности «Добыча полезных ископаемых», «Обработывающие производства», «Обеспечение электрической энергией, газом и паром; кондиционирование воздуха», «Водоснабжение; водоотведение, организация сбора и утилизации отходов, деятельность по ликвидации загрязнений» (ОКВЭД2), до 2015 г. – по видам экономической деятельности «Добыча полезных ископаемых», «Обработывающие производства», «Производство и распределение электроэнергии, газа и воды» (ОКВЭД).

<sup>10)</sup> 2005 г. – в первоначально оприходованном весе.

<sup>11)</sup> С 2012 г. – включая протяженность улиц.



# САМАРСКАЯ ОБЛАСТЬ



Площадь территории – 53,6 тыс. км<sup>2</sup>

Климат умеренного пояса (атлантико-континентальный)  
Средняя температура января 2017 г.: -10,5°С  
Средняя температура июля 2017 г.: +20,7°С

Население (оценка на 1 января 2018 г.), тыс. человек:  
все население – 3193,5  
городское – 2554,2  
сельское – 639,3

Национальная структура населения  
(по переписи на 14 октября 2010 г.), процентов к населению,  
указавшему национальную принадлежность:

русские – 85,6	армяне – 0,7
татары – 4,1	казахи – 0,5
чуваши – 2,7	азербайджанцы – 0,5
мордва – 2,1	узбеки – 0,4
украинцы – 1,4	другие национальности – 2,0

Наиболее крупные города  
(число жителей – оценка на 1 января 2018 г.), тыс. человек:

**Самара** – 1163,4  
Тольятти – 707,4  
Сызрань – 171,3  
Новокуйбышевск – 102,1  
Чапаевск – 72,8

Плотность населения (на 1 января 2018 г.) – 59,6 человека на 1 км<sup>2</sup>

Муниципальные образования (на 1 января 2018 г.) – 342

в том числе:

муниципальные районы – 27  
городские округа – 10  
городские округа с внутригородским делением – 1  
внутригородские районы – 9  
городские поселения – 12  
сельские поселения – 284

## РАСПРЕДЕЛЕНИЕ ЧИСЛА МИГРАНТОВ ПО ОСНОВНЫМ ПОТОКАМ ПЕРЕДВИЖЕНИЯ в 2017 г.

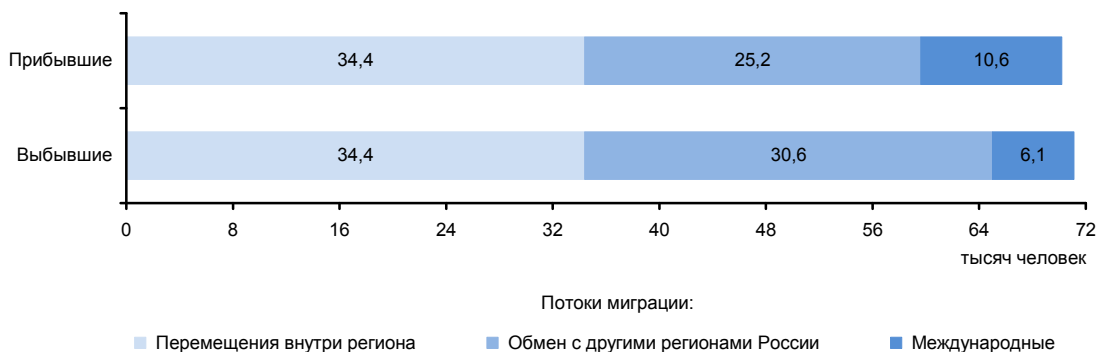

**ЭКОНОМИКА ОБЛАСТИ в 2017 г.**

В структуре валового регионального продукта в 2016 г. основными видами экономической деятельности являлись: обрабатывающие производства – 22,4%; добыча полезных ископаемых – 15,2; операции с недвижимым имуществом, аренда и предоставление услуг – 14,1; оптовая и розничная торговля; ремонт автотранспортных средств, мотоциклов, бытовых изделий и предметов личного пользования – 10,9; транспорт и связь – 9,3%.

Индекс промышленного производства по сравнению с 2016 г. составил 102,5%, по видам деятельности «Добыча полезных ископаемых» – 99,4%, «Обрабатывающие производства» – 104,9%, «Обеспечение электрической энергией, газом и паром; кондиционирование воздуха» – 100,8%, «Водоснабжение; водоотведение, организация сбора и утилизации отходов, деятельность по ликвидации загрязнений» – 100,1%. В объеме отгруженных товаров собственного производства, выполненных работ и услуг собственными силами по добыче полезных ископаемых область занимает 13 место в России (в федеральном округе – 4), по обрабатывающим производствам – 10 (4), по обеспечению электрической энергией, газом и паром; кондиционированию воздуха – 12 (4), по водоснабжению; водоотведению, организации сбора и утилизации отходов, деятельности по ликвидации загрязнений – 5 (1).

На долю области приходится около трети производства в стране легковых автомобилей, значительная часть – сеялок тракторных.

Сельское хозяйство области специализируется на производстве зерна и животноводстве. В структуре растениеводства важную роль играют также технические культуры. Для животноводства характерна молочно-мясная специализация. Овцеводство имеет полутонкорунное, мясошерстное направление. Развито пчеловодство.

Оборот розничной торговли составил 613,6 млрд. руб., или 99,5% (в сопоставимых ценах) к 2016 г. По уровню оборота розничной торговли на душу населения область заняла 28 место в Российской Федерации (в 2016 г. – 26 место). В структуре оборота розничной торговли удельный вес пищевых продуктов, включая напитки, и табачных изделий составил 48,8%, непродовольственных товаров – 51,2% (в 2016 г. – соответственно 48,6 и 51,4%).

Оборот общественного питания составил 24,3 млрд. руб., или 95,6% (в сопоставимых ценах) к 2016 г.

Сальдированный финансовый результат (прибыль минус убыток) деятельности организаций составил 124775 млн. руб.

В объеме инвестиций в основной капитал 62,0% заняли собственные средства, 38,0% – привлеченные средства.

Объем финансовых вложений, поступивших в экономику области, составил 690911 млн. руб.

Сальдо прямых иностранных инвестиций, по данным Банка России, составило -182 млн. долл. США<sup>1)</sup>.

Внешнеторговый оборот области составил 6526,0 млн. долл. США, в том числе экспорт – 4261,2 млн. долл. США, или 111,3% к уровню 2016 г., импорт – соответственно 2264,8 млн. долл. США и 120,2%.

<sup>1)</sup> Знак (-) означает снижение.

**УДЕЛЬНЫЙ ВЕС ОБЛАСТИ  
В ОБЩЕРОССИЙСКИХ ОСНОВНЫХ  
ЭКОНОМИЧЕСКИХ ПОКАЗАТЕЛЯХ**

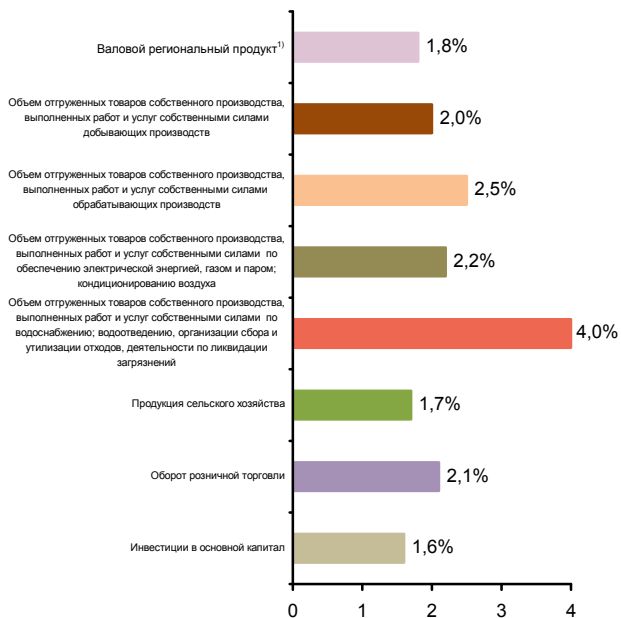

**СТРУКТУРА ВАЛОВОГО  
РЕГИОНАЛЬНОГО ПРОДУКТА ПО ВИДАМ  
ДЕЯТЕЛЬНОСТИ<sup>1)</sup>**

(в текущих основных ценах)

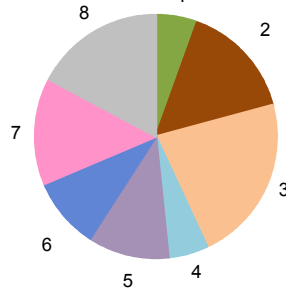

- 1 - Сельское хозяйство, охота и лесное хозяйство (5,5%)
- 2 - Добыча полезных ископаемых (15,2%)
- 3 - Обрабатывающие производства (22,4%)
- 4 - Строительство (5,3%)
- 5 - Оптовая и розничная торговля; ремонт автотранспортных средств, мотоциклов, бытовых изделий и предметов личного пользования (10,9%)
- 6 - Транспорт и связь (9,3%)
- 7 - Операции с недвижимым имуществом, аренда и предоставление услуг (14,1%)
- 8 - Прочие виды деятельности (17,3%)

<sup>1)</sup> 2016 г.



**СТРУКТУРА ОБЪЕМА ОТГРУЖЕННЫХ ТОВАРОВ  
СОБСТВЕННОГО ПРОИЗВОДСТВА, ВЫПОЛНЕННЫХ  
РАБОТ И УСЛУГ СОБСТВЕННЫМИ СИЛАМИ  
ОБРАБАТЫВАЮЩИХ ПРОИЗВОДСТВ  
ПО ВИДАМ ДЕЯТЕЛЬНОСТИ**

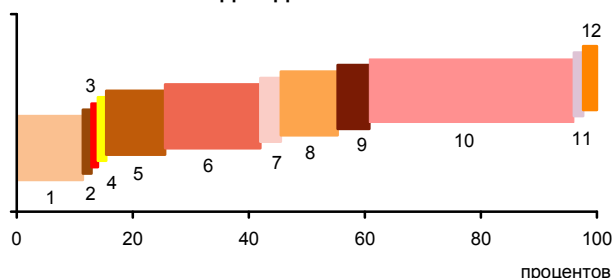

- 1 - Производство пищевых продуктов; производство напитков; производство табачных изделий (11,4%)
- 2 - Производство текстильных изделий; производство одежды; производство кожи и изделий из кожи (0,5%)
- 3 - Обработка древесины и производство изделий из дерева и пробки, кроме мебели, производство изделий из соломки и материалов для плетения (0,1%)
- 4 - Производство бумаги и бумажных изделий; деятельность полиграфическая и копирование носителей информации (0,4%)
- 5 - Производство кокса и нефтепродуктов; производство резиновых и пластмассовых изделий (10,2%)
- 6 - Производство химических веществ и химических продуктов; производство лекарственных средств и материалов, применяемых в медицинских целях (16,4%)
- 7 - Производство прочей неметаллической минеральной продукции (2,5%)
- 8 - Производство металлургическое; производство готовых металлических изделий, кроме машин и оборудования (9,8%)
- 9 - Производство компьютеров, электронных и оптических изделий; производство электрического оборудования (5,5%)
- 10 - Производство машин и оборудования, не включенных в другие группировки; производство автотранспортных средств, прицепов и полуприцепов; производство прочих транспортных средств и оборудования (41,2%)
- 11 - Производство мебели; производство прочих готовых изделий (0,6%)
- 12 - Ремонт и монтаж машин и оборудования (1,4%)

**УДЕЛЬНЫЙ ВЕС ПРОДУКЦИИ  
РАСТЕНИЕВОДСТВА И ЖИВОТНОВОДСТВА  
В ПРОДУКЦИИ СЕЛЬСКОГО ХОЗЯЙСТВА**

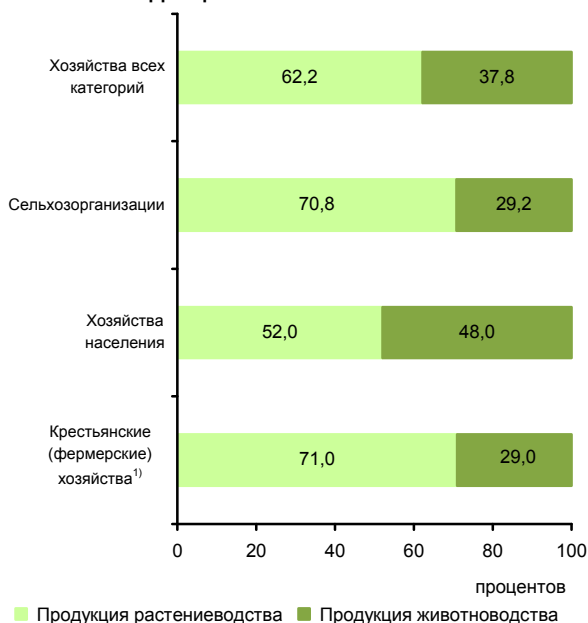

■ Продукция растениеводства ■ Продукция животноводства

<sup>1)</sup> Включая индивидуальных предпринимателей.

**СТРУКТУРА ВНЕШНЕЙ ТОРГОВЛИ**

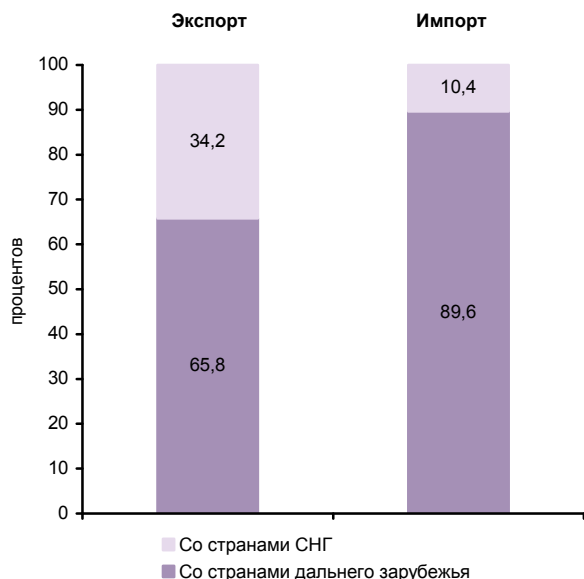

**СТРУКТУРА ДЕНЕЖНЫХ ДОХОДОВ НАСЕЛЕНИЯ  
(в процентах от общего объема денежных доходов населения)**

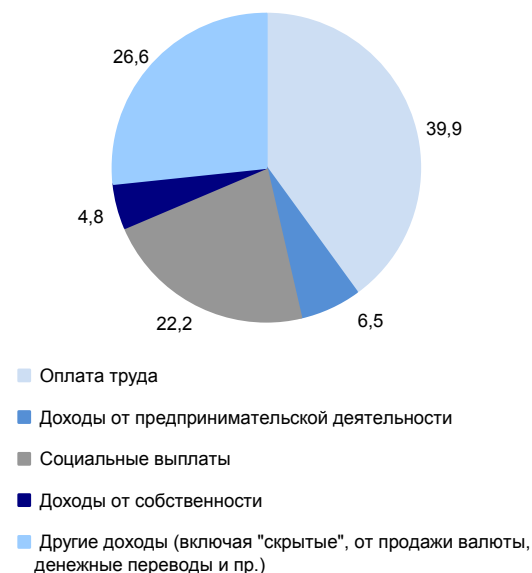

**ОСНОВНЫЕ СОЦИАЛЬНО-ЭКОНОМИЧЕСКИЕ ПОКАЗАТЕЛИ**

	2005	2010	2011	2012	2013	2014	2015	2016	2017
<b>НАСЕЛЕНИЕ</b>									
Численность населения (оценка на конец года), тыс. человек	3225,6	3215,3	3214,1	3213,3	3211,2	3212,7	3206,0	3203,7	3193,5
в том числе:									
мужчины	1479,9	1471,3	1470,3	1469,6	1468,2	1469,4	1464,9	1464,4	1460,4
женщины	1745,7	1744,0	1743,8	1743,7	1743,0	1743,3	1741,1	1739,3	1733,1
Из общей численности – население в трудоспособном возрасте, тыс. человек	2037,0	1975,0	1953,9	1926,3	1896,5	1868,6	1831,3	1802,3	1772,5
Число родившихся на 1000 человек населения	9,7	11,6	11,5	12,1	12,3	12,6	12,8	12,5	10,8
Число умерших на 1000 человек населения	16,1	15,2	14,4	13,9	14,3	14,3	14,2	13,9	13,7
Естественный прирост, убыль (-) на 1000 человек населения	-6,4	-3,6	-2,9	-1,8	-2,0	-1,7	-1,4	-1,4	-2,9
Ожидаемая продолжительность жизни при рождении, число лет:									
все население	66,05	68,13	69,02	69,65	69,40	69,63	70,35	71,08	71,73
мужчины	59,37	62,02	62,90	63,49	63,28	63,35	64,34	65,37	66,15
женщины	73,24	74,32	75,16	75,77	75,50	75,93	76,28	76,58	77,03
<b>ТРУД</b>									
Среднегодовая численность занятых <sup>1)</sup> , тыс. человек	1579,0	1509,4	1504,8	1507,3	1502,6	1506,7	1739,1	1714,3	1656,8
Численность работников, занятых в государственных органах и органах местного самоуправления, тыс. человек	29,0	32,7	31,3	30,1	28,9	42,2	41,0	40,3	40,5
Численность безработных, тыс. человек	93,2	101,2	88,5	60,0	55,7	53,1	60,1	71,9	72,2
Уровень безработицы, процентов	5,4	5,8	5,1	3,4	3,2	3,0	3,4	4,1	4,2
Численность незанятых граждан, обратившихся за содействием в поиске подходящей работы в органы службы занятости населения (на конец года), тыс. человек	30,7	36,6	25,8	18,4	16,3	19,4	24,5	23,5	17,6
из них признаны безработными	29,2	34,9	24,5	17,5	15,1	18,0	22,9	22,3	17,0
<b>УРОВЕНЬ ЖИЗНИ НАСЕЛЕНИЯ И СОЦИАЛЬНАЯ СФЕРА</b>									
Среднедушевые денежные доходы (в месяц), руб.	9264	20223	21756	24696	26865	26063	27739	26800	26988
Реальные денежные доходы населения, в процентах к предыдущему году	115,2	105,8	99,4	109,0	102,4	90,0	92,1	90,5	97,5
Потребительские расходы в среднем на душу населения (в месяц), руб.	7432	14479	15934	17140	19033	21094	20351	20798	21536
Среднемесячная номинальная начисленная заработная плата работников организаций, руб.	7765	16479	18600	20800	23470	25884	26849	28295	30492
Средний размер назначенных пенсий <sup>2)</sup> , руб.	2481	7445	8106	8956	9806	10620	11809	12173	13087
Реальный размер назначенных пенсий <sup>2)</sup> , в процентах к предыдущему году	111,9	113,7	105,3	103,6	104,3	96,9	101,6	98,2	105,8
Численность пенсионеров, состоящих на учете в системе Пенсионного фонда Российской Федерации, тыс. человек	875	924	932	943	953	963	971	980	982
Удельный вес численности населения с денежными доходами ниже величины прожиточного минимума в общей численности населения субъекта, процентов	17,5	15,1	15,2	12,3	12,1	12,6	13,3	13,6	13,4
Потребление продуктов питания на душу населения в год, кг:									
мясо и мясопродукты, включая субпродукты II категории и жир-сырец	53	...	...	...	...	...	...	...	66 <sup>3)</sup>
молоко и молочные продукты	229	...	...	...	...	...	...	...	243 <sup>3)</sup>
хлебные продукты (хлеб и макаронные изделия в пересчете на муку, мука, крупа, бобовые)	114	110	110	109	110	110	110	110	109



**ПРИВОЛЖСКИЙ ФЕДЕРАЛЬНЫЙ ОКРУГ  
САМАРСКАЯ ОБЛАСТЬ**

Продолжение

	2005	2010	2011	2012	2013	2014	2015	2016	2017
Общая площадь жилых помещений, приходящаяся в среднем на одного жителя (на конец года) – всего, м <sup>2</sup>	20,5	22,3	22,6	22,9	23,4	24,3	25,0	25,6	26,2
в городских поселениях	20,5	22,2	22,6	22,8	23,1	24,0	24,6	25,2	25,7
в сельской местности	20,5	22,6	23,0	23,3	24,6	25,6	26,5	27,3	28,3
Численность граждан, пользующихся социальной поддержкой по оплате жилого помещения и коммунальных услуг, тыс. человек	726,2	710,2	703,6	693,2	684,8	691,0	684,3	671,6	581,6
Среднемесячный размер социальной поддержки на одного пользователя, руб.	213	633	753	777	854	913	984	1019	600
Число семей, получивших субсидии на оплату жилого помещения и коммунальных услуг, тыс.	110,4	53,1	44,9	40,1	37,6	36,4	35,8	37,1	37,4
Среднемесячный размер субсидий на одну семью, руб.	493	663	1102	1101	1213	1323	1441	1585	1643
Численность детей, стоящих на учете для определения в дошкольные образовательные организации <sup>4)</sup> :									
всего, человек	18473	63048	67271	63527	78140	81609	81602	74017	72495
на 1000 детей в возрасте 1-6 лет	112	336	353	322	379	383	370	325	310
Охват детей дошкольным образованием, в процентах от численности детей соответствующего возраста	62,1	61,2	63,8	66,0	68,6	69,1	68,9	67,9	66,6
Число организаций, осуществляющих образовательную деятельность по образовательным программам начального, основного и среднего общего образования (на начало учебного года)	830	750	742	732	728	715	711	714	711
Численность обучающихся по образовательным программам начального, основного и среднего общего образования, тыс. человек	319	281	284	285	287	293	301	314	324
Численность студентов, обучающихся по образовательным программам среднего профессионального образования, тыс. человек									
в том числе по программам подготовки:									
квалифицированных рабочих, служащих	30,3	16,9	15,6	13,5	11,9	11,2	10,5	7,8	7,8
специалистов среднего звена	65,4	51,6	52,0	54,1	49,4	49,5	55,4	58,3	60,2
Численность студентов, обучающихся по программам бакалавриата, специалитета, магистратуры, тыс. человек	179,0	162,3	150,5	141,7	130,3	119,1	111,0	102,8	99,9
Численность врачей, человек:									
всего, тыс.	15,6	15,3	15,9	15,2	15,3	14,9	14,6	14,7	15,3
на 10 000 человек населения	48,2	47,7	49,4	47,3	47,7	46,3	45,4	45,9	47,9
Численность среднего медицинского персонала, человек:									
всего, тыс.	31,4	30,0	31,1	29,8	29,4	31,4	30,8	30,2	30,4
на 10 000 человек населения	97,4	93,2	96,7	92,8	91,7	97,8	96,2	94,1	95,3
Число больничных организаций	96	101	121	120	109	106	95	90	90
Число больничных коек:									
всего, тыс.	28,0	26,4	28,8	28,0	28,2	26,6	25,1	24,4	23,6
на 10 000 человек населения	87	82	90	87	88	83	78	76	74
Число амбулаторно-поликлинических организаций	373	239	251	255	247	275	318	347	397
Мощность амбулаторно-поликлинических организаций, посещений в смену:									
всего, тыс.	72,6	76,8	82,4	79,6	79,9	79,1	79,2	79,7	83,0
на 10 000 человек населения	225	239	256	248	249	246	247	249	260
Число зарегистрированных преступлений:									
всего, тыс.	82,2	67,8	62,4	60,5	52,1	50,8	49,4	44,1	44,0
на 100 000 человек населения	2549	2106	1942	1884	1622	1580	1538	1376	1377
<b>ВАЛОВОЙ РЕГИОНАЛЬНЫЙ ПРОДУКТ</b>									
Валовой региональный продукт:									
всего, млн. руб.	401812	695651	834149	937434	1048546	1149148	1264910	1275064	...
на душу населения, руб.	124575	216168	259481	291702	326422	357775	394136	397857	...
Индекс физического объема валового регионального продукта, в процентах к предыдущему году	101,7	108,5	105,9	105,0	104,2	101,9	97,0	97,8	...



**ПРИВОЛЖСКИЙ ФЕДЕРАЛЬНЫЙ ОКРУГ  
САМАРСКАЯ ОБЛАСТЬ**

Продолжение

	2005	2010	2011	2012	2013	2014	2015	2016	2017
<b>ИНВЕСТИЦИИ</b>									
Инвестиции в основной капитал (в фактически действовавших ценах), млн. руб.	67206	154423	182575	213022	269737	321760	302884	256776	251464
Индекс физического объема инвестиций в основной капитал, в процентах к предыдущему году	100,5	135,5	111,5	109,1	114,8	114,5	88,3	78,3	95,9
Удельный вес инвестиций в основной капитал, финансируемых за счет бюджетных средств, в общем объеме инвестиций, процентов	17,0	12,3	14,1	13,3	13,5	9,8	9,3	12,5	17,7
в том числе за счет федерального бюджета	2,6	4,2	5,2	4,6	5,4	4,2	3,7	7,4	10,3
<b>ОСНОВНЫЕ ФОНДЫ</b>									
Наличие основных фондов <sup>5)</sup> (на конец года; по полной учетной стоимости), млн. руб.	1056262	1775376	2005380	2173528	2342741	2522834	2735586	3012202	3258454
Ввод в действие основных фондов, млн. руб.	55667	109991	136484	156690	209760	199367	194311	213627	235663
Степень износа основных фондов <sup>6)</sup> (на конец года), процентов	52,8	52,0	52,8	53,7	53,5	53,4	53,7	55,1	56,3
Удельный вес полностью изношенных основных фондов <sup>6)</sup> (на конец года; по полной учетной стоимости; в процентах от общего объема основных фондов)	25,9	22,1	21,6	20,9	20,7	20,2	22,7	26,2	26,9
<b>ПРЕДПРИЯТИЯ И ОРГАНИЗАЦИИ</b>									
Число предприятий и организаций (на конец года; по данным государственной регистрации)	109117	102705	101930	102789	107597	111855	114952	112011	106832
Число малых предприятий <sup>7)</sup> (на конец года)		41911	47760	52004	53271	46911	54092	70263	69132
<b>ПРОМЫШЛЕННОЕ ПРОИЗВОДСТВО</b>									
Объем отгруженных товаров собственного производства, выполненных работ и услуг собственными силами по видам деятельности, млн. руб.:									
добыча полезных ископаемых								237648	273744
обрабатывающие производства								907338	969528
обеспечение электрической энергией, газом и паром; кондиционирование воздуха								112420	115780
водоснабжение; водоотведение, организация сбора и утилизации отходов, деятельность по ликвидации загрязнений								34243	40487
Индекс промышленного производства <sup>8)</sup> , в процентах к предыдущему году	97,3	114,4	105,8	102,2	101,0	99,4	99,5	98,8	102,5
Индекс производства по видам деятельности, в процентах к предыдущему году:									
добыча полезных ископаемых							104,9	101,4	99,4
обрабатывающие производства							96,7	97,3	104,9
обеспечение электрической энергией, газом и паром; кондиционирование воздуха							94,6	95,5	100,8
водоснабжение; водоотведение, организация сбора и утилизации отходов, деятельность по ликвидации загрязнений							106,0	101,4	100,1
<b>СЕЛЬСКОЕ ХОЗЯЙСТВО</b>									
Продукция сельского хозяйства в хозяйствах всех категорий (в фактически действовавших ценах), млн. руб.	23093	...	...	...	...	...	...	93004 <sup>3)</sup>	87489 <sup>3)</sup>
Индекс производства продукции сельского хозяйства в хозяйствах всех категорий, в процентах к предыдущему году	95,4	...	...	...	...	...	...	115,0 <sup>3)</sup>	101,4 <sup>3)</sup>



**ПРИВОЛЖСКИЙ ФЕДЕРАЛЬНЫЙ ОКРУГ  
САМАРСКАЯ ОБЛАСТЬ**

Продолжение

	2005	2010	2011	2012	2013	2014	2015	2016	2017
Посевная площадь всех сельскохозяйственных культур в хозяйствах всех категорий, тыс. га	1874,2	1830,7	1795,7	1785,0	1950,1	1997,2	2009,3	2046,9	2042,7
Структура посевных площадей сельскохозяйственных культур в хозяйствах всех категорий, в процентах от всей посевной площади:									
зерновые и зернобобовые культуры	66,2	54,1	45,6	52,1	53,4	55,3	54,8	55,2	54,5
технические культуры	16,3	30,0	36,5	30,4	31,7	29,9	31,8	31,5	31,6
картофель и овощебахчевые культуры	2,7	2,3	2,3	2,3	1,9	1,8	1,7	1,6	1,4
кормовые культуры	14,8	13,6	15,7	15,3	13,0	13,1	11,6	11,8	12,5
Поголовье скота в хозяйствах всех категорий (на конец года), тыс. голов:									
крупный рогатый скот	253,8	202,9	214,2	225,7	233,6	243,5	236,7	235,8	228,6
в том числе коровы	118,6	101,5	105,0	105,0	108,9	110,9	112,2	109,2	107,9
свины	258,5	220,6	207,7	251,6	213,2	166,9	176,5	171,7	167,6
овцы и козы	77,4	105,0	117,2	130,1	142,4	154,4	155,0	143,7	147,3
Производство в хозяйствах всех категорий, тыс. т:									
зерно (в весе после доработки)	1101,8	489,2	1212,8	1106,8	1629,4	2070,1	1332,8	2119,4	2750,8
сахарная свекла	55,3	2,6	8,9	7,1	7,2	0,0	0,0	0,0	0,0
семена подсолнечника (в весе после доработки) <sup>8)</sup>	248,5	157,8	543,0	498,7	703,0	550,2	537,2	714,8	674,8
бобы соевые (в весе после доработки) <sup>9)</sup>	2,1	8,4	26,2	26,1	25,6	29,1	25,7	34,9	28,0
картофель	553,1	246,9	400,4	431,1	406,2	401,4	379,3	332,6	302,9
овощи	256,3	166,4	273,4	322,6	296,7	309,4	313,1	310,1	298,4
скот и птица на убой (в убойном весе)	90,0	92,4	93,1	96,2	103,3	105,9	114,5	111,5	112,3
молоко	448,6	398,7	407,5	418,8	421,4	434,9	440,6	447,5	454,2
яйца, млн. шт.	277,8	212,6	195,5	195,7	165,2	127,8	130,6	123,8	116,2
<b>СТРОИТЕЛЬСТВО</b>									
Число действующих строительных организаций	3551	4974	4973	5577	5707	5157	4048	8659	8576
Объем работ, выполненных по виду деятельности «Строительство» (в фактически действовавших ценах), млн. руб.	27600,2	61213,3	67670,3	103007,8	139333,0	159384,8	170735,1	187629,5	184297,8
Индекс физического объема работ, выполненных по виду деятельности «Строительство», в процентах к предыдущему году	114,7	137,8	103,6	140,3	117,4	111,4	95,7	101,4	94,1
Ввод в действие жилых домов, тыс. м <sup>2</sup> общей площади жилых помещений	910	1041	1331	1484	1739	1888	2212	1875	1788
Удельный вес жилых домов, построенных населением за счет собственных и привлеченных средств, в общем вводе жилья, процентов	28,1	36,0	36,1	35,8	38,1	43,2	35,7	38,3	37,0
Ввод в действие мощностей:									
дошкольных образовательных организаций, мест	-	-	100	1200	1822	570	730	1550	755
общеобразовательных организаций, учебных мест	1169	-	-	-	448	380	-	3887	1500
больничных организаций, коек	60	80	40	85	36	-	-	145	22
амбулаторно-поликлинических организаций, посещений в смену	820	715	-	63	-	-	180	250	375
<b>ТОРГОВЛЯ И УСЛУГИ НАСЕЛЕНИЮ</b>									
Оборот розничной торговли (в фактически действовавших ценах):									
всего, млн. руб.	225858	423534	463930	502042	558547	623718	589988	599368	613578
на душу населения, руб.	70023	131609	144316	156220	173881	194188	183836	187020	191827
Индекс физического объема оборота розничной торговли, в процентах к предыдущему году	113,7	103,3	101,3	104,4	105,4	103,9	80,9	94,9	99,5
Оборот общественного питания (в фактически действовавших ценах), млн. руб.	9263	19137	20889	21433	24197	26503	25023	24888	24333
Индекс физического объема оборота общественного питания, в процентах к предыдущему году	120,8	104,9	98,3	97,0	105,0	101,9	82,2	92,7	95,6
Объем платных услуг населению (в фактически действовавших ценах), млн. руб.	52534	112061	121926	125341	135874	144819	152111	157723	166824
Индекс физического объема платных услуг населению, в процентах к предыдущему году	107,1	97,0	98,1	98,3	100,3	100,1	97,7	99,0	101,4





	2005	2010	2011	2012	2013	2014	2015	2016	2017
<b>ТРАНСПОРТ</b>									
Эксплуатационная длина железнодорожных путей общего пользования (на конец года), км	1368	1375	1374	1374	1374	1374	1374	1374	1374
Протяженность автомобильных дорог общего пользования с твердым покрытием (на конец года) <sup>10)</sup> , км	7649	12499	12578	14685	15205	16144	16321	16639	16822
Грузооборот автомобильного транспорта, млн. т-км	3393	5596	5794	5392	3939	3912	4442	3667	3624
Пассажирооборот автобусного транспорта общего пользования, млн. пассажиро-километров	2483	1361	1476	2595	2240	1842	2033	2604	2733
<b>ИНФОРМАЦИОННЫЕ И КОММУНИКАЦИОННЫЕ ТЕХНОЛОГИИ</b>									
Удельный вес домашних хозяйств, имевших широкополосный доступ к сети Интернет, в общем числе домашних хозяйств, процентов						53,3	65,8	64,7	73,7
Удельный вес населения, использовавшего сеть Интернет, в общей численности населения, процентов						71,7	73,2	76,1	81,8
Удельный вес организаций, использовавших широкополосный доступ к сети Интернет, в общем числе обследованных организаций, процентов		60,3	64,5	73,0	67,6	70,8	64,9	71,5	71,1
Число подключенных абонентских устройств мобильной связи на 1000 человек населения (на конец года), шт.	1256,9	1802,1	1826,8	1849,7	1966,7	1990,1	1908,4	2034,6	1988,1
Число активных абонентов широкополосного доступа к сети Интернет на 100 человек населения (на конец года):									
фиксированного			13,2	18,4	20,0	19,1	19,7	20,2	21,8
мобильного			51,2	54,7	63,8	66,3	71,1	82,2	78,2
<b>ФИНАНСЫ</b>									
Доходы консолидированного бюджета субъекта, млн. руб.	55591	119428	131547	147501	154320	160080	160370	173302	181960
из них доходы муниципальных образований	23949	44238	51106	58045	63166	65680	61453	62586	66995
Расходы консолидированного бюджета субъекта, млн. руб.	52914	121104	142756	148098	166202	175149	173301	178806	182255
из них расходы муниципальных образований	24717	44943	52970	60311	64488	66249	64399	62248	69611
Поступление налогов, сборов и иных обязательных платежей в бюджетную систему Российской Федерации, млн. руб.	110869	180727	238145	282805	291132	307294	308650	344818	415355
Задолженность по налогам и сборам в бюджетную систему Российской Федерации, млн. руб.	19486	19411	17008	16622	17212	15383	15852	19199	19337
<b>ЦЕНЫ</b>									
Индекс потребительских цен (декабрь к декабрю предыдущего года), процентов	111,4	107,8	105,7	105,8	105,6	111,8	112,7	105,2	101,5
Стоимость фиксированного набора потребительских товаров и услуг (на конец года):									
руб.	5086,2	8808,9	9325,1	9919,1	10658,2	11764,5	13097,2	13819,5	13895,0
в процентах к среднероссийской стоимости	108	101	102	101	99	98	98	97	94

<sup>1)</sup> Начиная с 2015 г. данные рассчитаны в соответствии с актуализированной методикой расчета баланса трудовых ресурсов и оценки затрат труда.  
<sup>2)</sup> Данные за 2016-2017 гг. приведены не включая единовременную денежную выплату в размере 5 тысяч рублей, назначенную в соответствии с Федеральным законом от 22 ноября 2016 г. № 385-ФЗ. Средний размер назначенных пенсий, включая единовременную денежную выплату, составил по состоянию на 1 января 2017 г. – 17173 рублей, реальный размер назначенных пенсий по состоянию на 1 января 2017 г. – 138,5%, по состоянию на 1 января 2018 г. – 75,0%.  
<sup>3)</sup> Первая оценка данных с учетом итогов Всероссийской сельскохозяйственной переписи 2016 года. Окончательные данные, пересчитанные с учетом итогов Всероссийской сельскохозяйственной переписи 2016 года, будут опубликованы в официальных изданиях Росстата 2019 года.  
<sup>4)</sup> Начиная с 2015 г. по данным Минпросвещения России. Данные выгружены из федерального сегмента электронной очереди по состоянию на 31 декабря 2017 г.  
<sup>5)</sup> С учетом переоценки (см. методологические пояснения к разделу).  
<sup>6)</sup> По коммерческим организациям (без субъектов малого предпринимательства).  
<sup>7)</sup> Данные за 2010 и 2015 гг. приведены по итогам сплошного наблюдения за деятельностью субъектов малого и среднего предпринимательства.  
<sup>8)</sup> С 2015 г. данные приведены по агрегированному индексу производства по видам экономической деятельности «Добыча полезных ископаемых», «Обрабатывающие производства», «Обеспечение электрической энергией, газом и паром; кондиционирование воздуха», «Водоснабжение; водоотведение, организация сбора и утилизации отходов, деятельность по ликвидации загрязнений» (ОКВЭД2), до 2015 г. - по видам экономической деятельности «Добыча полезных ископаемых», «Обрабатывающие производства», «Производство и распределение электроэнергии, газа и воды» (ОКВЭД).  
<sup>9)</sup> 2005 г. – в первоначально оприходованном весе.  
<sup>10)</sup> С 2012 г. – включая протяженность улиц.



# САРАТОВСКАЯ ОБЛАСТЬ



Площадь территории – 101,2 тыс. км<sup>2</sup>

Климат умеренного пояса (атлантико-континентальный)

Средняя температура января 2017 г.: -9,0°С

Средняя температура июля 2017 г.: +21,9°С

Население (оценка на 1 января 2018 г.), тыс. человек:

все население – 2463,0  
 городское – 1864,5  
 сельское – 598,5

Национальная структура населения (по переписи на 14 октября 2010 г.), процентов к населению, указавшему национальную принадлежность:

русские – 87,6	чуваша – 0,5
казахи – 3,1	мордва – 0,4
татары – 2,2	белорусы – 0,3
украинцы – 1,7	немцы – 0,3
армяне – 1,0	другие национальности – 2,3
азербайджанцы – 0,6	

Наиболее крупные города

(число жителей – оценка на 1 января 2018 г.), тыс. человек:

**Саратов** – 844,9  
 Энгельс – 226,2  
 Балаково – 189,8  
 Балашов – 76,8  
 Вольск – 63,2

Плотность населения (на 1 января 2018 г.) – 24,3 человека на 1 км<sup>2</sup>

Муниципальные образования (на 1 января 2018 г.) – 369

в том числе:

муниципальные районы – 38  
 городские округа – 4  
 городские поселения – 39  
 сельские поселения – 288

## РАСПРЕДЕЛЕНИЕ ЧИСЛА МИГРАНТОВ ПО ОСНОВНЫМ ПОТОКАМ ПЕРЕДВИЖЕНИЯ в 2017 г.

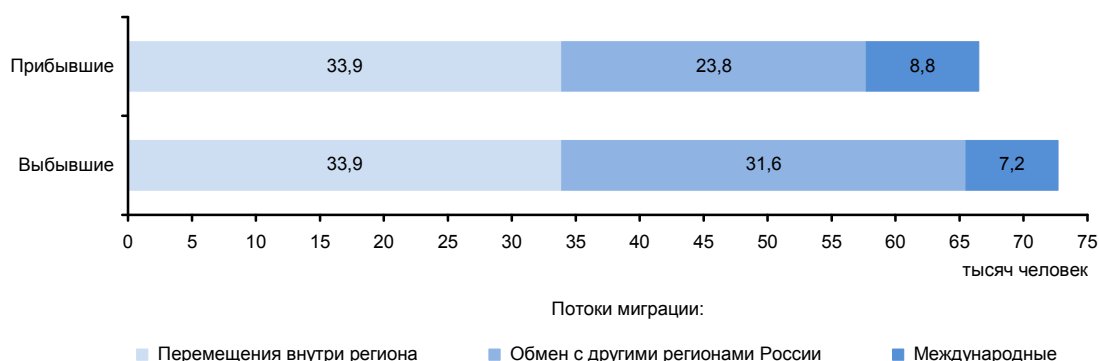

### ЭКОНОМИКА ОБЛАСТИ в 2017 г.

В структуре валового регионального продукта в 2016 г. основными видами экономической деятельности являлись: обрабатывающие производства – 20,1%; сельское хозяйство, охота и лесное хозяйство – 15,6; оптовая и розничная торговля; ремонт автотранспортных средств, мотоциклов, бытовых изделий и предметов личного пользования – 11,4; производство и распределение электроэнергии, газа и воды – 9,8; транспорт и связь – 9,3%.

Индекс промышленного производства по сравнению с 2016 г. составил 105,0%, по видам деятельности «Добыча полезных ископаемых» – 101,7%, «Обрабатывающие производства» – 107,5%, «Обеспечение электрической энергией, газом и паром; кондиционирование воздуха» – 99,9%, «Водоснабжение; водоотведение, организация сбора и утилизации отходов, деятельность по ликвидации загрязнений» – 105,1%. В объеме отгруженных товаров собственного производства, выполненных работ и услуг собственными силами по добыче полезных ископаемых область занимает 35 место в России (в федеральном округе – 7), по обрабатывающим производствам – 30 (6), по обеспечению электрической энергией, газом и паром; кондиционированию воздуха – 18 (6), по водоснабжению; водоотведению, организации сбора и утилизации отходов, деятельности по ликвидации загрязнений – 23 (7).

В сельском хозяйстве преобладают мясомолочное скотоводство и мясошерстное овцеводство, развито птицеводство. В растениеводстве область специализируется на выращивании зерновых культур, подсолнечника и плодово-ягодных культур.

Оборот розничной торговли составил 333,2 млрд. руб., или 101,9% (в сопоставимых ценах) к 2016 г. По уровню оборота розничной торговли на душу населения область так же, как и в 2016 г., заняла 72 место в Российской Федерации. В структуре оборота розничной торговли удельный вес пищевых продуктов, включая напитки, и табачных изделий составил 45,5%, непродовольственных товаров – 54,5% (в 2016 г. – соответственно 46,2 и 53,8%).

Оборот общественного питания составил 13,7 млрд. руб., или 101,3% (в сопоставимых ценах) к 2016 г.

Сальдированный финансовый результат (прибыль минус убыток) деятельности организаций составил 31396 млн. руб.

В объеме инвестиций в основной капитал 48,6% заняли собственные средства, 51,4% - привлеченные средства.

Объем финансовых вложений, поступивших в экономику области, составил 115154 млн. руб.

Сальдо прямых иностранных инвестиций, по данным Банка России, составило 28 млн. долл. США.

Внешнеторговый оборот области составил 1903,6 млн. долл. США, в том числе экспорт – 1305,0 млн. долл. США, или 114,6% к уровню 2016 г., импорт – соответственно 598,6 млн. долл. США и 126,0%.

**УДЕЛЬНЫЙ ВЕС ОБЛАСТИ  
В ОБЩЕРОССИЙСКИХ ОСНОВНЫХ  
ЭКОНОМИЧЕСКИХ ПОКАЗАТЕЛЯХ**

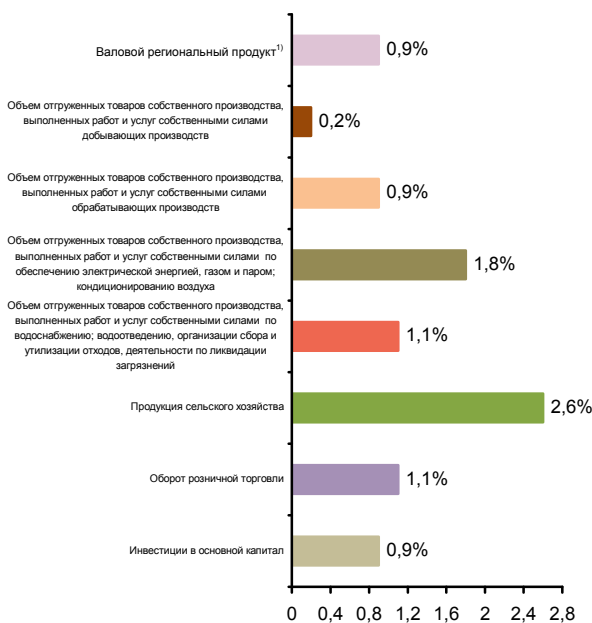

**СТРУКТУРА ВАЛОВОГО РЕГИОНАЛЬНОГО ПРОДУКТА  
ПО ВИДАМ ДЕЯТЕЛЬНОСТИ<sup>1)</sup>**  
(в текущих основных ценах)



<sup>1)</sup> 2016 г.



**СТРУКТУРА ОБЪЕМА ОТГРУЖЕННЫХ ТОВАРОВ СОБСТВЕННОГО ПРОИЗВОДСТВА, ВЫПОЛНЕННЫХ РАБОТ И УСЛУГ СОБСТВЕННЫМИ СИЛАМИ ОБРАБАТЫВАЮЩИХ ПРОИЗВОДСТВ ПО ВИДАМ ДЕЯТЕЛЬНОСТИ**

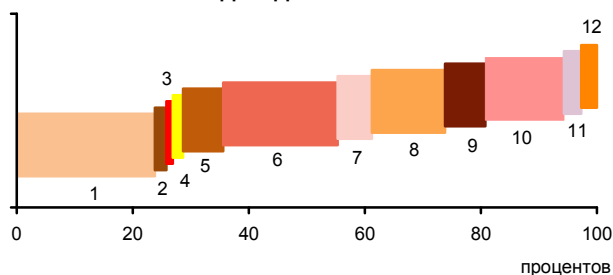

- 1 - Производство пищевых продуктов; производство напитков; производство табачных изделий (25,8%)
- 2 - Производство текстильных изделий; производство одежды; производство кожи и изделий из кожи (1,0%)
- 3 - Обработка древесины и производство изделий из дерева и пробки, кроме мебели, производство изделий из соломки и материалов для плетения (0,8%)
- 4 - Производство бумаги и бумажных изделий; деятельность полиграфическая и копирование носителей информации (0,8%)
- 5 - Производство кокса и нефтепродуктов; производство резиновых и пластмассовых изделий (6,9%)
- 6 - Производство химических веществ и химических продуктов; производство лекарственных средств и материалов, применяемых в медицинских целях (20,7%)
- 7 - Производство прочей неметаллической минеральной продукции (5,9%)
- 8 - Производство металлургическое; производство готовых металлических изделий, кроме машин и оборудования (12,6%)
- 9 - Производство компьютеров, электронных и оптических изделий; производство электрического оборудования (7,0%)
- 10 - Производство машин и оборудования, не включенных в другие группировки; производство автотранспортных средств, прицепов и полуприцепов; производство прочих транспортных средств и оборудования (13,5%)
- 11 - Производство мебели; производство прочих готовых изделий (3,0%)
- 12 - Ремонт и монтаж машин и оборудования (2,7%)

**УДЕЛЬНЫЙ ВЕС ПРОДУКЦИИ РАСТЕНИЕВОДСТВА И ЖИВОТНОВОДСТВА В ПРОДУКЦИИ СЕЛЬСКОГО ХОЗЯЙСТВА**

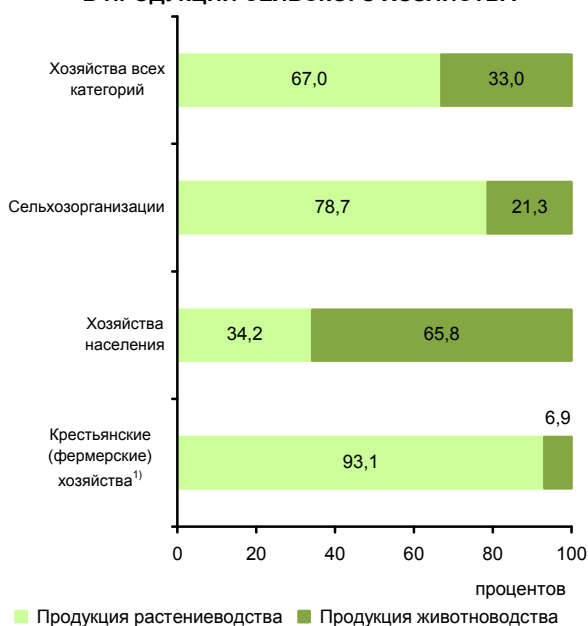

■ Продукция растениеводства ■ Продукция животноводства

<sup>1)</sup> Включая индивидуальных предпринимателей.

**СТРУКТУРА ВНЕШНЕЙ ТОРГОВЛИ**

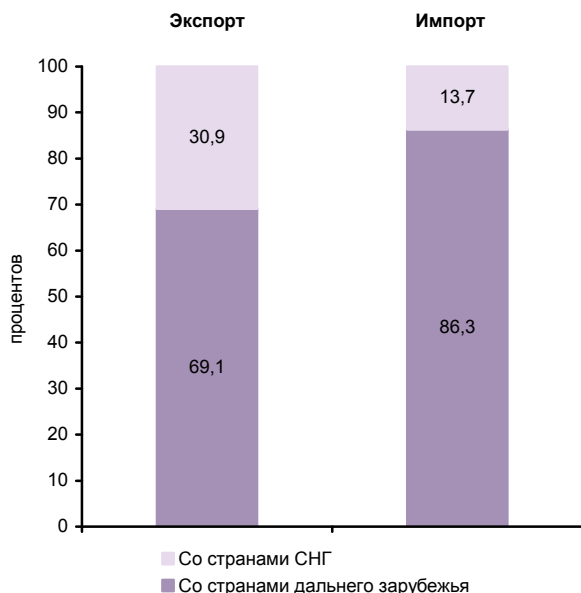

**СТРУКТУРА ДЕНЕЖНЫХ ДОХОДОВ НАСЕЛЕНИЯ**

(в процентах от общего объема денежных доходов населения)

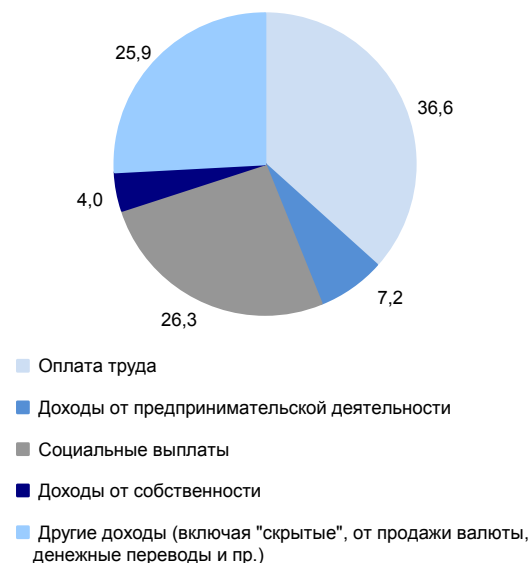

**ОСНОВНЫЕ СОЦИАЛЬНО-ЭКОНОМИЧЕСКИЕ ПОКАЗАТЕЛИ**

	2005	2010	2011	2012	2013	2014	2015	2016	2017
<b>НАСЕЛЕНИЕ</b>									
Численность населения (оценка на конец года), тыс. человек	2591,2	2519,3	2508,8	2503,3	2496,6	2493,0	2487,5	2479,2	2463,0
в том числе:									
мужчины	1187,0	1151,2	1145,9	1143,6	1141,0	1139,9	1138,1	1135,0	1128,5
женщины	1404,2	1368,1	1362,9	1359,7	1355,6	1353,1	1349,4	1344,2	1334,5
Из общей численности – население в трудоспособном возрасте, тыс. человек	1598,7	1522,4	1501,6	1481,9	1459,6	1438,7	1415,3	1393,9	1369,0
Число родившихся на 1000 человек населения	9,1	10,8	10,7	11,4	11,4	11,6	11,5	10,9	9,5
Число умерших на 1000 человек населения	16,9	15,7	14,5	14,3	14,4	14,1	14,2	14,0	13,6
Естественный прирост, убыль (-) на 1000 человек населения	-7,8	-4,9	-3,8	-2,9	-3,0	-2,5	-2,7	-3,1	-4,1
Ожидаемая продолжительность жизни при рождении, число лет:									
все население	65,87	68,89	69,86	70,27	70,67	70,95	71,40	72,07	72,88
мужчины	59,46	63,00	64,04	64,51	65,01	65,26	65,83	66,86	67,80
женщины	72,83	74,85	75,59	75,94	76,19	76,48	76,78	76,97	77,61
<b>ТРУД</b>									
Среднегодовая численность занятых <sup>1)</sup> , тыс. человек	1169,5	1209,0	1206,6	1201,5	1189,2	1183,6	1149,4	1136,9	1081,8
Численность работников, занятых в государственных органах и органах местного самоуправления, тыс. человек	24,1	26,2	25,4	24,4	23,1	33,8	32,3	31,9	33,5
Численность безработных, тыс. человек	121,3	85,8	78,2	69,0	65,7	58,4	59,0	63,7	57,4
Уровень безработицы, процентов	9,2	6,3	6,0	5,4	5,2	4,6	4,7	5,1	4,8
Численность незанятых граждан, обратившихся за содействием в поиске подходящей работы в органы службы занятости населения (на конец года), тыс. человек	23,9	20,0	18,6	14,8	12,2	12,0	14,8	13,6	11,6
из них признаны безработными	22,7	18,7	17,5	14,2	11,7	11,4	13,9	13,0	11,2
<b>УРОВЕНЬ ЖИЗНИ НАСЕЛЕНИЯ И СОЦИАЛЬНАЯ СФЕРА</b>									
Среднедушевые денежные доходы (в месяц), руб.	5056	12147	13097	14280	16035	17941	20075	19411	19825
Реальные денежные доходы населения, в процентах к предыдущему году	112,9	108,2	99,2	104,0	105,3	103,9	97,7	91,4	99,0
Потребительские расходы в среднем на душу населения (в месяц), руб.	3438	8148	9655	10885	11994	13308	13810	14282	15130
Среднемесячная номинальная начисленная заработная плата работников организаций, руб.	5439	14554	16205	18803	20668	22012	22528	23548	24738
Средний размер назначенных пенсий <sup>2)</sup> , руб.	2385	6988	7576	8346	9107	9841	10927	11254	12157
Реальный размер назначенных пенсий <sup>2)</sup> , в процентах к предыдущему году	115,0	112,7	105,0	103,1	103,2	97,4	102,2	99,5	106,5
Численность пенсионеров, состоящих на учете в системе Пенсионного фонда Российской Федерации, тыс. человек	699	715	721	725	730	736	742	747	750
Удельный вес численности населения с денежными доходами ниже величины прожиточного минимума в общей численности населения субъекта, процентов	24,7	16,4	17,3	15,9	15,4	14,9	16,9	17,4	16,8
Потребление продуктов питания на душу населения в год, кг:									
мясо и мясопродукты, включая субпродукты II категории и жир-сырец	52	...	...	...	...	...	...	...	59 <sup>3)</sup>
молоко и молочные продукты	289	...	...	...	...	...	...	...	231 <sup>3)</sup>
хлебные продукты (хлеб и макаронные изделия в пересчете на муку, мука, крупа, бобовые)	125	100	100	101	98	102	102	104	104



**ПРИВОЛЖСКИЙ ФЕДЕРАЛЬНЫЙ ОКРУГ  
САРАТОВСКАЯ ОБЛАСТЬ**

Продолжение

	2005	2010	2011	2012	2013	2014	2015	2016	2017
Общая площадь жилых помещений, приходящая в среднем на одного жителя (на конец года) – всего, м <sup>2</sup>	22,7	25,3	25,7	26,1	26,5	27,1	27,8	28,3	28,8
в городских поселениях	22,5	24,6	25,0	25,3	25,7	26,3	27,0	27,6	28,1
в сельской местности	23,4	27,3	27,9	28,5	29,0	29,6	30,1	30,5	31,1
Численность граждан, пользующихся социальной поддержкой по оплате жилого помещения и коммунальных услуг, тыс. человек	751,9	1180,2	996,5	1021,3	703,3	680,1	644,5	590,5	582,5
Среднемесячный размер социальной поддержки на одного пользователя, руб.	132	354	467	470	707	695	584	530	492
Число семей, получивших субсидии на оплату жилого помещения и коммунальных услуг, тыс.	96,7	77,6	82,8	82,1	46,4	52,0	51,4	51,1	48,7
Среднемесячный размер субсидий на одну семью, руб.	495	756	902	924	703	738	755	739	764
Численность детей, стоящих на учете для определения в дошкольные образовательные организации <sup>4)</sup> :									
всего, человек	4393	22062	25353	32308	41112	39219	38602	40034	39297
на 1000 детей в возрасте 1-6 лет	34	152	171	213	262	246	240	245	239
Охват детей дошкольным образованием, в процентах от численности детей соответствующего возраста	55,8	55,2	56,1	57,4	58,5	60,3	62,9	63,7	63,3
Число организаций, осуществляющих образовательную деятельность по образовательным программам начального, основного и среднего общего образования (на начало учебного года)	1350	1016	991	979	955	934	920	923	923
Численность обучающихся по образовательным программам начального, основного и среднего общего образования, тыс. человек	267	220	218	219	219	221	226	233	238
Численность студентов, обучающихся по образовательным программам среднего профессионального образования, тыс. человек									
в том числе по программам подготовки:									
квалифицированных рабочих, служащих	30,3	20,3	17,9	14,6	14,1	12,7	12,5	8,8	9,3
специалистов среднего звена	53,0	44,5	44,4	43,8	42,9	41,9	41,2	42,2	44,2
Численность студентов, обучающихся по программам бакалавриата, специалитета, магистратуры, тыс. человек	124,4	121,4	110,6	103,3	96,9	90,8	84,5	80,0	76,0
Численность врачей, человек:									
всего, тыс.	13,7	13,1	13,3	13,2	13,4	13,3	12,1	11,9	12,4
на 10 000 человек населения	52,7	52,0	53,0	52,8	53,5	53,2	48,6	48,0	50,4
Численность среднего медицинского персонала, человек:									
всего, тыс.	29,3	27,9	28,0	27,9	27,7	27,5	26,9	26,6	26,8
на 10 000 человек населения	113,2	110,8	111,6	111,3	111,0	110,5	108,2	107,2	108,9
Число больничных организаций	184	118	128	130	116	117	113	111	110
Число больничных коек:									
всего, тыс.	27,3	23,0	24,7	24,8	24,4	23,8	24,5	24,5	24,9
на 10 000 человек населения	105	91	99	99	97,6	95,3	98,3	99,0	101,0
Число амбулаторно-поликлинических организаций	444	348	383	385	379	378	354	351	375
Мощность амбулаторно-поликлинических организаций, посещений в смену:									
всего, тыс.	62,3	63,2	65,2	66,2	66,9	67,5	68,7	66,7	68,0
на 10 000 человек населения	240	251	260	264	268	271	276	269	276
Число зарегистрированных преступлений:									
всего, тыс.	53,9	38,3	32,7	28,7	28,3	27,2	29,8	25,0	28,8
на 100 000 человек населения	2072	1516	1302	1146	1132	1090	1195	1008	1167
<b>ВАЛОВОЙ РЕГИОНАЛЬНЫЙ ПРОДУКТ</b>									
Валовой региональный продукт:									
всего, млн. руб.	170930	376169	431028	478276	526179	566646	625177	655054	...
на душу населения, руб.	65657	148839	171450	190850	210478	227132	251047	263774	...
Индекс физического объема валового регионального продукта, в процентах к предыдущему году	105,6	102,1	108,0	105,9	104,3	100,3	99,0	100,9	...



**ПРИВОЛЖСКИЙ ФЕДЕРАЛЬНЫЙ ОКРУГ  
САРАТОВСКАЯ ОБЛАСТЬ**

Продолжение

	2005	2010	2011	2012	2013	2014	2015	2016	2017
<b>ИНВЕСТИЦИИ</b>									
Инвестиции в основной капитал (в фактически действовавших ценах), млн. руб.	40435	80041	101406	117646	125834	137421	140129	141337	145465
Индекс физического объема инвестиций в основной капитал, в процентах к предыдущему году	142,6	115,1	117,6	108,0	104,2	107,8	90,8	95,3	100,5
Удельный вес инвестиций в основной капитал, финансируемых за счет бюджетных средств, в общем объеме инвестиций, процентов	15,5	16,7	10,4	13,5	11,8	8,8	8,6	8,0	12,2
в том числе за счет федерального бюджета	13,4	10,5	5,4	9,2	8,0	5,8	7,3	6,5	8,6
<b>ОСНОВНЫЕ ФОНДЫ</b>									
Наличие основных фондов <sup>5)</sup> (на конец года; по полной учетной стоимости), млн. руб.	556180	1108845	1215058	1319466	1456217	1402337	1551306	1779849	1869085
Ввод в действие основных фондов, млн. руб.	28691	55593	64916	101190	97163	110425	107324	109413	113918
Степень износа основных фондов <sup>6)</sup> (на конец года), процентов	47,0	50,6	52,8	54,0	53,5	53,8	54,2	56,2	57,6
Удельный вес полностью изношенных основных фондов <sup>6)</sup> (на конец года; по полной учетной стоимости; в процентах от общего объема основных фондов)	16,5	15,3	16,9	16,9	17,2	19,1	21,8	25,9	26,1
<b>ПРЕДПРИЯТИЯ И ОРГАНИЗАЦИИ</b>									
Число предприятий и организаций (на конец года; по данным государственной регистрации)	54032	54009	49881	49057	50203	50352	51205	49176	46416
Число малых предприятий <sup>7)</sup> (на конец года)		21800	23396	27691	30670	30931	25943	31122	28660
<b>ПРОМЫШЛЕННОЕ ПРОИЗВОДСТВО</b>									
Объем отгруженных товаров собственного производства, выполненных работ и услуг собственными силами по видам деятельности, млн. руб.:									
добыча полезных ископаемых								28187	30492
обрабатывающие производства								344275	352459
обеспечение электрической энергией, газом и паром; кондиционирование воздуха								91650	96236
водоснабжение; водоотведение, организация сбора и утилизации отходов, деятельность по ликвидации загрязнений								9512	11208
Индекс промышленного производства <sup>8)</sup> , в процентах к предыдущему году	110,0	101,8	120,5	106,6	102,3	107,6	103,4	104,2	105,0
Индекс производства по видам деятельности, в процентах к предыдущему году:									
добыча полезных ископаемых							103,4	100,6	101,7
обрабатывающие производства							101,8	105,3	107,5
обеспечение электрической энергией, газом и паром; кондиционирование воздуха							106,1	101,7	99,9
водоснабжение; водоотведение, организация сбора и утилизации отходов, деятельность по ликвидации загрязнений							107,1	106,8	105,1
<b>СЕЛЬСКОЕ ХОЗЯЙСТВО</b>									
Продукция сельского хозяйства в хозяйствах всех категорий (в фактически действовавших ценах), млн. руб.	34921	...	...	...	...	...	...	142010 <sup>3)</sup>	134973 <sup>3)</sup>
Индекс производства продукции сельского хозяйства в хозяйствах всех категорий, в процентах к предыдущему году	100,3	...	...	...	...	...	...	114,7 <sup>3)</sup>	105,1 <sup>3)</sup>



**ПРИВОЛЖСКИЙ ФЕДЕРАЛЬНЫЙ ОКРУГ  
САРАТОВСКАЯ ОБЛАСТЬ**

Продолжение

	2005	2010	2011	2012	2013	2014	2015	2016	2017
Посевная площадь всех сельскохозяйственных культур в хозяйствах всех категорий, тыс. га	3589,5	3603,9	3567,5	3645,9	3801,8	3662,7	3726,3	3754,7	3829,0
Структура посевных площадей сельскохозяйственных культур в хозяйствах всех категорий, в процентах от всей посевной площади:									
зерновые и зернобобовые культуры	69,5	61,7	51,5	63,2	59,6	58,3	56,2	56,2	60,4
технические культуры	16,9	30,5	39,1	28,8	33,4	34,6	37,2	37,4	33,7
картофель и овощебахчевые культуры	1,2	1,2	1,3	1,2	1,3	1,3	1,2	1,0	0,9
кормовые культуры	12,4	6,6	8,1	6,7	5,8	5,7	5,4	5,3	5,0
Поголовье скота в хозяйствах всех категорий (на конец года), тыс. голов:									
крупный рогатый скот	494,8	547,3	549,2	456,3	435,3	416,0	405,6	408,0	424,9
в том числе коровы	224,6	248,2	252,8	213,6	200,8	189,6	184,7	184,8	190,7
свины	327,3	428,6	344,4	274,0	288,2	279,4	286,9	295,9	283,1
овцы и козы	397,1	604,6	602,8	576,2	572,4	552,1	522,3	549,9	566,9
Производство в хозяйствах всех категорий, тыс. т:									
зерно (в весе после доработки)	3452,7	1032,5	2066,9	2204,8	3194,0	3684,2	2214,0	4264,6	5832,7
сахарная свекла	181,4	40,9	237,8	213,6	181,1	138,6	236,9	334,8	453,1
семена подсолнечника (в весе после доработки) <sup>8)</sup>	527,1	410,5	1217,7	770,7	1221,3	1012,7	1005,4	1296,9	1011,0
бобы соевые (в весе после доработки) <sup>9)</sup>	1,6	4,3	7,7	9,0	13,2	16,5	22,8	31,2	29,5
картофель	394,1	137,7	296,0	226,4	213,8	197,1	171,1	150,3	148,9
овощи	261,5	291,8	378,8	363,8	387,3	417,0	393,7	367,7	376,5
скот и птица на убой (в убойном весе)	129,0	176,5	164,5	147,1	140,6	131,5	125,8	123,7	122,4
молоко	871,0	998,8	1015,7	964,4	826,4	777,4	728,3	707,6	711,9
яйца, млн. шт.	809,6	908,2	932,9	907,0	947,4	916,7	1000,0	982,9	961,1
<b>СТРОИТЕЛЬСТВО</b>									
Число действующих строительных организаций	1162	1148	2676	2297	2683	2681	3477	4045	3191
Объем работ, выполненных по виду деятельности «Строительство» (в фактически действовавших ценах), млн. руб.	20743,4	38739,6	46605,5	54143,2	59730,6	60248,6	76562,1	54852,7	55848,3
Индекс физического объема работ, выполненных по виду деятельности «Строительство», в процентах к предыдущему году	154,1	116,5	110,6	104,8	107,8	101,1	105,5	71,6	95,7
Ввод в действие жилых домов, тыс. м <sup>2</sup> общей площади жилых помещений	682	1144	1170	1236	1314	1521	1140	1294	1210
Удельный вес жилых домов, построенных населением за счет собственных и привлеченных средств, в общем вводе жилья, процентов	32,4	48,2	45,1	63,0	59,8	48,9	48,9	38,6	35,6
Ввод в действие мощностей:									
дошкольных образовательных организаций, мест	-	20	262	691	1460	2802	1408	1533	460
общеобразовательных организаций, учебных мест	1040	624	96	825	412	-	-	-	1181
больничных организаций, коек	30	93	390	-	-	-	36	101	42
амбулаторно-поликлинических организаций, посещений в смену	8	30	175	129	50	130	-	30	8
<b>ТОРГОВЛЯ И УСЛУГИ НАСЕЛЕНИЮ</b>									
Оборот розничной торговли (в фактически действовавших ценах):									
всего, млн. руб.	82852	183984	214476	243937	267193	301183	314122	319374	333210
на душу населения, руб.	31825	72797	85312	97340	106880	120725	126139	128604	134843
Индекс физического объема оборота розничной торговли, в процентах к предыдущему году	115,2	106,7	108,7	109,2	103,9	105,8	91,5	96,3	101,9
Оборот общественного питания (в фактически действовавших ценах), млн. руб.	2208	7743	8585	9036	10445	11171	12333	12990	13692
Индекс физического объема оборота общественного питания, в процентах к предыдущему году	144,9	100,7	101,5	102,1	113,1	96,1	100,2	101,6	101,3
Объем платных услуг населению (в фактически действовавших ценах), млн. руб.	22987	53774	65078	68356	76135	78938	81001	86511	93278
Индекс физического объема платных услуг населению, в процентах к предыдущему году	110,5	108,8	111,5	100,0	101,3	97,0	94,7	100,7	102,8





	2005	2010	2011	2012	2013	2014	2015	2016	2017
<b>ТРАНСПОРТ</b>									
Эксплуатационная длина железнодорожных путей общего пользования (на конец года), км	2297	2296	2309	2307	2308	2308	2308	2291	2291
Протяженность автомобильных дорог общего пользования с твердым покрытием (на конец года) <sup>10)</sup> , км	10469	11503	11672	17308	17770	17531	18091	17033	17096
Грузооборот автомобильного транспорта, млн. т-км	1259	2095	2166	2344	2203	2146	2207	2220	2592
Пассажирооборот автобусного транспорта общего пользования, млн. пассажиро-километров	2542	4007	4078	2856	3673	3755	3193	3095	3278
<b>ИНФОРМАЦИОННЫЕ И КОММУНИКАЦИОННЫЕ ТЕХНОЛОГИИ</b>									
Удельный вес домашних хозяйств, имевших широкополосный доступ к сети Интернет, в общем числе домашних хозяйств, процентов						53,9	63,9	62,6	70,3
Удельный вес населения, использовавшего сеть Интернет, в общей численности населения, процентов						66,1	69,6	72,6	78,9
Удельный вес организаций, использовавших широкополосный доступ к сети Интернет, в общем числе обследованных организаций, процентов		51,5	60,0	75,4	80,2	79,4	77,3	70,3	72,3
Число подключенных абонентских устройств мобильной связи на 1000 человек населения (на конец года), шт.	802,2	1572,6	1682,7	1701,3	1814,9	1794,3	1779,8	1798,3	1820,5
Число активных абонентов широкополосного доступа к сети Интернет на 100 человек населения (на конец года):									
фиксированного			12,7	15,4	17,5	18,5	19,9	19,8	22,0
мобильного			47,0	52,2	58,7	60,8	64,1	70,7	71,9
<b>ФИНАНСЫ</b>									
Доходы консолидированного бюджета субъекта, млн. руб.	26759	66396	75709	79178	79631	82710	86999	93143	99722
из них доходы муниципальных образований	13956	31678	35372	39911	40384	38155	36152	42708	44166
Расходы консолидированного бюджета субъекта, млн. руб.	27907	75249	84159	86990	87684	87913	92718	93205	98988
из них расходы муниципальных образований	14268	32599	36635	40643	41674	39474	37351	43312	45818
Поступление налогов, сборов и иных обязательных платежей в бюджетную систему Российской Федерации, млн. руб.	34562	71031	75654	99193	108017	117982	124612	146568	167887
Задолженность по налогам и сборам в бюджетную систему Российской Федерации, млн. руб.	7113	5217	5065	5811	5842	5982	7033	7984	8961
<b>ЦЕНЫ</b>									
Индекс потребительских цен (декабрь к декабрю предыдущего года), процентов	108,4	108,5	105,3	106,0	106,2	110,9	111,7	103,9	101,2
Стоимость фиксированного набора потребительских товаров и услуг (на конец года): руб.	4056,6	7091,4	7545,0	8105,2	8899,1	10318,2	11447,6	12071,9	12302,7
в процентах к среднероссийской стоимости	86	81	82	82	83	86	85	85	83

<sup>1)</sup> Начиная с 2015 г. данные рассчитаны в соответствии с актуализированной методикой расчета баланса трудовых ресурсов и оценки затрат труда.  
<sup>2)</sup> Данные за 2016-2017 гг. приведены не включая единовременную денежную выплату в размере 5 тысяч рублей, назначенную в соответствии с Федеральным законом от 22 ноября 2016 г. № 385-ФЗ. Средний размер назначенных пенсий, включая единовременную денежную выплату, составил по состоянию на 1 января 2017 г. – 16254 рублей, реальный размер назначенных пенсий по состоянию на 1 января 2017 г. – 143,6%, по состоянию на 1 января 2018 г. – 73,7%.  
<sup>3)</sup> Первая оценка данных с учетом итогов Всероссийской сельскохозяйственной переписи 2016 года. Окончательные данные, пересчитанные с учетом итогов Всероссийской сельскохозяйственной переписи 2016 года, будут опубликованы в официальных изданиях Росстата 2019 года.  
<sup>4)</sup> Начиная с 2015 г. по данным Минпросвещения России. Данные выгружены из федерального сегмента электронной очереди по состоянию на 31 декабря 2017 г.  
<sup>5)</sup> С учетом переоценки (см. методологические пояснения к разделу).  
<sup>6)</sup> По коммерческим организациям (без субъектов малого предпринимательства).  
<sup>7)</sup> Данные за 2010 и 2015 гг. приведены по итогам сплошного наблюдения за деятельностью субъектов малого и среднего предпринимательства.  
<sup>8)</sup> С 2015 г. данные приведены по агрегированному индексу производства по видам экономической деятельности «Добыча полезных ископаемых», «Обрабатывающие производства», «Обеспечение электрической энергией, газом и паром; кондиционирование воздуха», «Водоснабжение; водоотведение, организация сбора и утилизации отходов, деятельность по ликвидации загрязнений» (ОКВЭД2), до 2015 г. - по видам экономической деятельности «Добыча полезных ископаемых», «Обрабатывающие производства», «Производство и распределение электроэнергии, газа и воды» (ОКВЭД).  
<sup>9)</sup> 2005 г. – в первоначально оприходованном весе.  
<sup>10)</sup> С 2012 г. – включая протяженность улиц.



# УЛЬЯНОВСКАЯ ОБЛАСТЬ



Площадь территории – 37,2 тыс. км<sup>2</sup>

Климат умеренного пояса (атлантико-континентальный)

Средняя температура января 2017 г.: -10,8°С

Средняя температура июля 2017 г.: +19,2°С

Население (оценка на 1 января 2018 г.), тыс. человек:

все население – 1246,6

городское – 938,7

сельское – 307,9

Национальная структура населения (по переписи на 14 октября 2010 г.), процентов к населению, указавшему национальную принадлежность:

русские – 73,6

татары – 12,2

чуваша – 7,7

мордва – 3,2

украинцы – 0,9

азербайджанцы – 0,4

армяне – 0,4

другие национальности – 1,6

Наиболее крупные города

(число жителей – оценка на 1 января 2018 г.), тыс. человек:

**Ульяновск** – 626,5

Димитровград – 115,3

Инза – 17,6

Барыш – 16,0

Новоульяновск – 14,0

Плотность населения (на 1 января 2018 г.) – 33,5 человека на 1 км<sup>2</sup>

Муниципальные образования (на 1 января 2018 г.) – 167

в том числе:

муниципальные районы – 21

городские округа – 3

городские поселения – 31

сельские поселения – 112

## РАСПРЕДЕЛЕНИЕ ЧИСЛА МИГРАНТОВ ПО ОСНОВНЫМ ПОТОКАМ ПЕРЕДВИЖЕНИЯ в 2017 г.

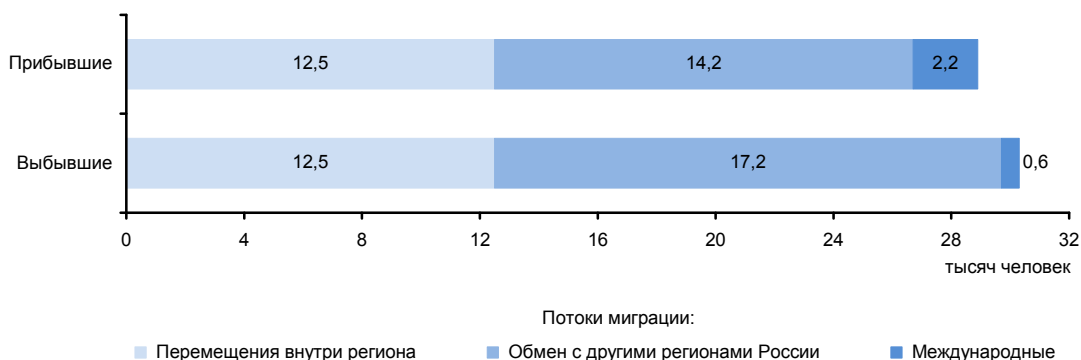

### ЭКОНОМИКА ОБЛАСТИ в 2017 г.

В структуре валового регионального продукта в 2016 г. основными видами экономической деятельности являлись: обрабатывающие производства – 26,3%; оптовая и розничная торговля; ремонт автотранспортных средств, мотоциклов, бытовых изделий и предметов личного пользования – 13,1; операции с недвижимым имуществом, аренда и предоставление услуг – 11,4; транспорт и связь – 9,8%.

Индекс промышленного производства по сравнению с 2016 г. составил 107,0%, по видам деятельности «Добыча полезных ископаемых» – 99,9%, «Обрабатывающие производства» – 109,1%, «Обеспечение электрической энергией, газом и паром; кондиционирование воздуха» – 101,8%, «Водоснабжение; водоотведение, организация сбора и утилизации отходов, деятельность по ликвидации загрязнений» – 102,5%. В объеме отгруженных товаров собственного производства, выполненных работ и услуг собственными силами по добыче полезных ископаемых область занимает 49 место в России (в федеральном округе – 8), по обрабатывающим производствам – 39 (9), по обеспечению электрической энергией, газом и паром; кондиционированию воздуха – 53 (10), по водоснабжению; водоотведению, организации сбора и утилизации отходов, деятельности по ликвидации загрязнений – 35 (8).

В области производится пятая часть общероссийского выпуска средств автотранспортных грузовых; значительная часть – автобусов (включая средства автотранспортные пассажирские с числом мест для сидения не менее 10 прочих).

В сельском хозяйстве занимаются разведением крупного рогатого скота молочно-мясного направления, птицеводством, свиноводством. Растениеводство специализируется на производстве зерновых, кормовых и технических культур.

Оборот розничной торговли составил 178,3 млрд. руб., или 101,6% (в сопоставимых ценах) к 2016 г. По уровню оборота розничной торговли на душу населения область заняла 68 место в Российской Федерации (в 2016 г. – 69 место). В структуре оборота розничной торговли удельный вес пищевых продуктов, включая напитки, и табачных изделий составил 49,6%, непродовольственных товаров – 50,4% (в 2016 г. – соответственно 51,3 и 48,7%).

Оборот общественного питания составил 6,0 млрд. руб., или 113,0% (в сопоставимых ценах) к 2016 г.

Сальдированный финансовый результат (прибыль минус убыток) деятельности организаций составил 11166 млн. руб.

В объеме инвестиций в основной капитал 41,5% заняли собственные средства, 58,5% – привлеченные средства.

Объем финансовых вложений, поступивших в экономику области, составил 133274 млн. руб.

Сальдо прямых иностранных инвестиций, по данным Банка России, составило 21 млн. долл. США.

Внешнеторговый оборот области составил 1199,6 млн. долл. США, в том числе экспорт – 687,2 млн. долл. США, или 161,6% к уровню 2016 г., импорт – соответственно 512,4 млн. долл. США и 117,0%.

**УДЕЛЬНЫЙ ВЕС ОБЛАСТИ  
В ОБЩЕРОССИЙСКИХ ОСНОВНЫХ  
ЭКОНОМИЧЕСКИХ ПОКАЗАТЕЛЯХ**

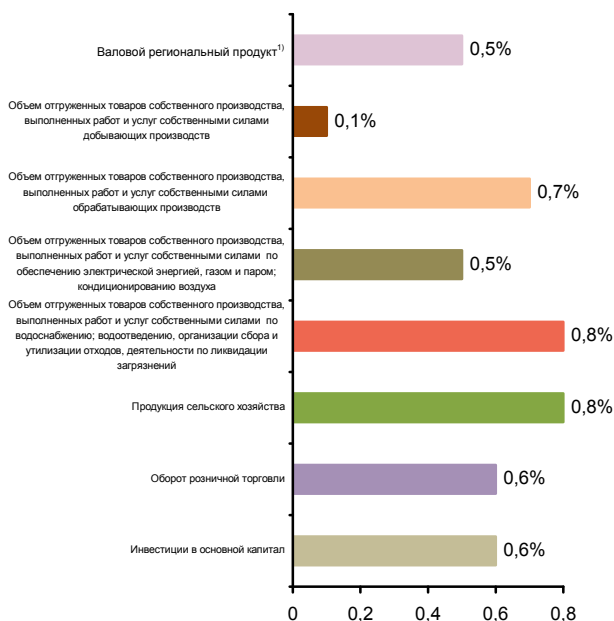

**СТРУКТУРА ВАЛОВОГО РЕГИОНАЛЬНОГО ПРОДУКТА  
ПО ВИДАМ ДЕЯТЕЛЬНОСТИ<sup>1)</sup>**

(в текущих основных ценах)



<sup>1)</sup> 2016 г.



**СТРУКТУРА ОБЪЕМА ОТГРУЖЕННЫХ ТОВАРОВ  
СОБСТВЕННОГО ПРОИЗВОДСТВА, ВЫПОЛНЕННЫХ  
РАБОТ И УСЛУГ СОБСТВЕННЫМИ СИЛАМИ  
ОБРАБАТЫВАЮЩИХ ПРОИЗВОДСТВ  
ПО ВИДАМ ДЕЯТЕЛЬНОСТИ**

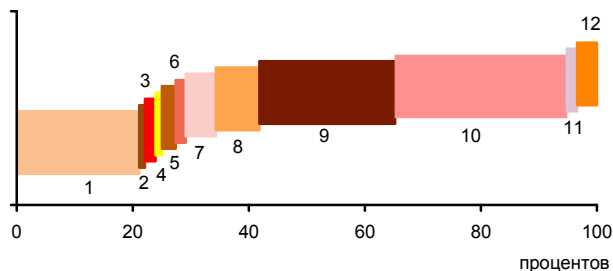

- 1 - Производство пищевых продуктов; производство напитков; производство табачных изделий (21,1%)
- 2 - Производство текстильных изделий; производство одежды; производство кожи и изделий из кожи (1,0%)
- 3 - Обработка древесины и производство изделий из дерева и пробки, кроме мебели, производство изделий из соломки и материалов для плетения (1,8%)
- 4 - Производство бумаги и бумажных изделий; деятельность полиграфическая и копирование носителей информации (1,1%)
- 5 - Производство кокса и нефтепродуктов; производство резиновых и пластмассовых изделий (2,4%)
- 6 - Производство химических веществ и химических продуктов; производство лекарственных средств и материалов, применяемых в медицинских целях (1,7%)
- 7 - Производство прочей неметаллической минеральной продукции (5,2%)
- 8 - Производство металлургическое; производство готовых металлических изделий, кроме машин и оборудования (7,5%)
- 9 - Производство компьютеров, электронных и оптических изделий; производство электрического оборудования (24,4%)
- 10 - Производство машин и оборудования, не включенных в другие группировки; производство автотранспортных средств, прицепов и полуприцепов; производство прочих транспортных средств и оборудования (30,6%)
- 11 - Производство мебели; производство прочих готовых изделий (0,8%)
- 12 - Ремонт и монтаж машин и оборудования (2,4%)

**УДЕЛЬНЫЙ ВЕС ПРОДУКЦИИ  
РАСТЕНИЕВОДСТВА И ЖИВОТНОВОДСТВА  
В ПРОДУКЦИИ СЕЛЬСКОГО ХОЗЯЙСТВА**

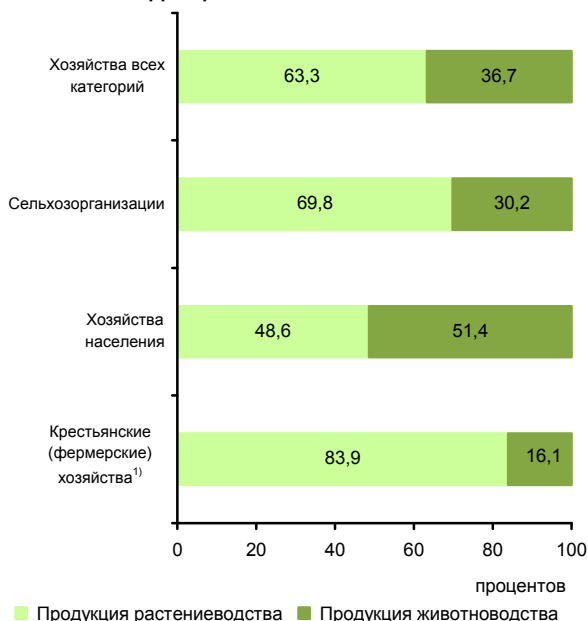

<sup>1)</sup> Включая индивидуальных предпринимателей.

**СТРУКТУРА ВНЕШНЕЙ ТОРГОВЛИ**

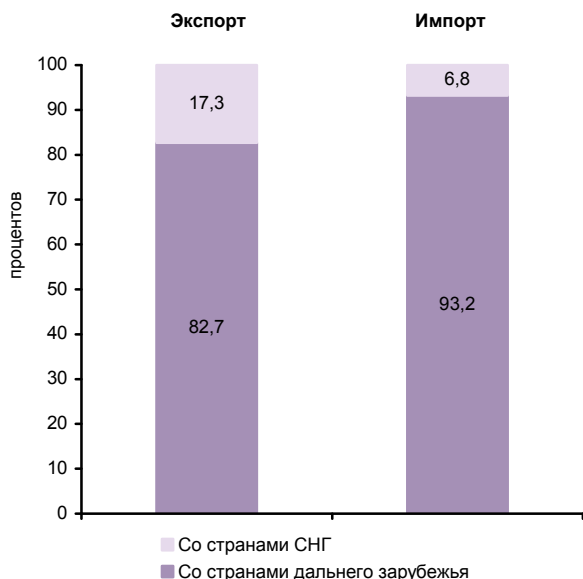

**СТРУКТУРА ДЕНЕЖНЫХ ДОХОДОВ НАСЕЛЕНИЯ**

(в процентах от общего объема денежных доходов населения)



**ОСНОВНЫЕ СОЦИАЛЬНО-ЭКОНОМИЧЕСКИЕ ПОКАЗАТЕЛИ**

	2005	2010	2011	2012	2013	2014	2015	2016	2017
<b>НАСЕЛЕНИЕ</b>									
Численность населения (оценка на конец года), тыс. человек	1340,3	1290,5	1282,1	1274,5	1267,6	1262,6	1257,6	1252,9	1246,6
в том числе:									
мужчины	614,4	590,9	587,3	584,1	581,5	580,2	577,8	575,9	573,2
женщины	725,9	699,6	694,8	690,4	686,1	682,4	679,8	677,0	673,4
Из общей численности – население в трудоспособном возрасте, тыс. человек	842,3	792,5	777,5	761,0	744,0	728,3	711,6	696,3	681,2
Число родившихся на 1000 человек населения	8,6	10,6	10,8	11,5	11,6	11,9	11,9	11,6	10,1
Число умерших на 1000 человек населения	16,9	15,7	14,8	14,2	14,4	14,6	14,9	14,8	14,0
Естественный прирост, убыль (-) на 1000 человек населения	-8,3	-5,1	-4,0	-2,7	-2,8	-2,7	-3,0	-3,2	-3,9
Ожидаемая продолжительность жизни при рождении, число лет:									
все население	65,38	68,54	69,50	70,62	70,50	70,37	70,46	70,97	72,34
мужчины	58,72	62,35	63,25	64,70	64,64	64,52	64,50	65,22	67,04
женщины	72,80	74,91	75,90	76,43	76,30	76,20	76,45	76,67	77,37
<b>ТРУД</b>									
Среднегодовая численность занятых <sup>1)</sup> , тыс. человек	604,9	602,6	605,3	608,7	600,2	591,8	582,3	587,1	580,8
Численность работников, занятых в государственных органах и органах местного самоуправления, тыс. человек	14,2	15,4	15,1	14,3	13,6	17,4	16,9	16,3	16,4
Численность безработных, тыс. человек	53,5	58,8	47,3	37,9	37,4	31,0	32,0	29,7	28,3
Уровень безработицы, процентов	7,7	8,8	6,8	5,6	5,5	4,8	4,9	4,6	4,4
Численность незанятых граждан, обратившихся за содействием в поиске подходящей работы в органы службы занятости населения (на конец года), тыс. человек	22,3	9,2	7,3	4,8	3,8	3,5	4,6	3,9	3,5
из них признаны безработными	21,1	8,8	6,8	4,5	3,5	3,1	4,1	3,5	3,0
<b>УРОВЕНЬ ЖИЗНИ НАСЕЛЕНИЯ И СОЦИАЛЬНАЯ СФЕРА</b>									
Среднедушевые денежные доходы (в месяц), руб.	4576	13132	14312	16375	18580	21541	22779	22485	23133
Реальные денежные доходы населения, в процентах к предыдущему году	108,8	112,8	98,5	107,9	105,7	106,7	90,0	92,7	98,6
Потребительские расходы в среднем на душу населения (в месяц), руб.	3421	8812	10043	11570	12993	14308	14915	15127	16080
Среднемесячная номинальная начисленная заработная плата работников организаций, руб.	5344	13339	15009	17107	19187	21272	22846	24334	26254
Средний размер назначенных пенсий <sup>2)</sup> , руб.	2367	7004	7609	8405	9185	9952	11043	11372	12238
Реальный размер назначенных пенсий <sup>2)</sup> , в процентах к предыдущему году	112,8	111,1	104,2	103,0	102,7	97,2	101,9	97,7	105,3
Численность пенсионеров, состоящих на учете в системе Пенсионного фонда Российской Федерации, тыс. человек	379	390	393	397	400	404	410	414	417
Удельный вес численности населения с денежными доходами ниже величины прожиточного минимума в общей численности населения субъекта, процентов	28,9	16,4	16,8	13,3	13,3	12,1	14,8	14,9	14,9
Потребление продуктов питания на душу населения в год, кг:									
мясо и мясные продукты, включая субпродукты II категории и жир-сырец	44	...	...	...	...	...	...	...	63 <sup>3)</sup>
молоко и молочные продукты	219	...	...	...	...	...	...	...	204 <sup>3)</sup>
хлебные продукты (хлеб и макаронные изделия в пересчете на муку, мука, крупа, бобовые)	117	105	105	107	107	106	94	97	100



**ПРИВОЛЖСКИЙ ФЕДЕРАЛЬНЫЙ ОКРУГ  
УЛЬЯНОВСКАЯ ОБЛАСТЬ**

Продолжение

	2005	2010	2011	2012	2013	2014	2015	2016	2017
Общая площадь жилых помещений, приходящаяся в среднем на одного жителя (на конец года) – всего, м <sup>2</sup>	21,3	23,2	23,6	24,1	24,7	25,3	26,1	26,8	27,5
в городских поселениях	20,9	22,6	22,9	23,3	23,8	24,4	25,1	25,7	26,2
в сельской местности	22,6	25,1	25,7	26,4	27,1	27,9	28,8	29,9	31,2
Численность граждан, пользующихся социальной поддержкой по оплате жилого помещения и коммунальных услуг, тыс. человек	319,6	440,2	439,0	447,0	445,4	440,4	448,0	456,1	439,2
Среднемесячный размер социальной поддержки на одного пользователя, руб.	155	386	462	492	561	581	553	569	629
Число семей, получивших субсидии на оплату жилого помещения и коммунальных услуг, тыс.	57,4	37,3	31,4	28,4	26,6	25,6	26,4	25,4	26,4
Среднемесячный размер субсидий на одну семью, руб.	366	482	682	814	799	733	805	888	923
Численность детей, стоящих на учете для определения в дошкольные образовательные организации <sup>4)</sup> :									
всего, человек	10003	23449	23551	25420	26661	26853	28597	31065	29928
на 1000 детей в возрасте 1-6 лет	153	338	330	343	342	334	348	368	349
Охват детей дошкольным образованием, в процентах от численности детей соответствующего возраста	53,8	59,2	61,8	62,4	63,0	65,2	66,9	67,3	68,3
Число организаций, осуществляющих образовательную деятельность по образовательным программам начального, основного и среднего общего образования (на начало учебного года)	651	504	498	490	483	433	430	419	417
Численность обучающихся по образовательным программам начального, основного и среднего общего образования, тыс. человек	141	112	111	110	110	110	112	115	118
Численность студентов, обучающихся по образовательным программам среднего профессионального образования, тыс. человек									
в том числе по программам подготовки:									
квалифицированных рабочих, служащих	10,4	8,0	7,6	6,4	5,6	5,4	5,1	3,9	3,8
специалистов среднего звена	31,4	22,3	21,0	20,3	19,6	17,6	19,1	19,4	19,4
Численность студентов, обучающихся по программам бакалавриата, специалитета, магистратуры, тыс. человек	54,4	57,3	53,8	49,3	45,9	42,5	39,3	36,8	36,9
Численность врачей, человек:									
всего, тыс.	4,8	4,7	4,7	4,8	4,9	5,1	4,9	5,0	5,2
на 10 000 человек населения	35,5	36,2	36,8	37,1	38,8	40,0	39,0	40,0	41,3
Численность среднего медицинского персонала, человек:									
всего, тыс.	17,3	16,5	16,3	16,0	16,2	16,2	16,0	15,8	15,6
на 10 000 человек населения	129,3	127,8	127,1	124,6	127,7	128,6	127,3	126,4	125,0
Число больничных организаций	105	69	69	67	67	57	56	55	55
Число больничных коек:									
всего, тыс.	12,9	11,8	11,8	11,7	11,7	11,4	10,7	10,3	10,2
на 10 000 человек населения	96	92	92	92	92	90	85	82	82
Число амбулаторно-поликлинических организаций	192	108	104	98	97	82	93	89	99
Мощность амбулаторно-поликлинических организаций, посещений в смену:									
всего, тыс.	32,8	32,4	32,0	32,1	33,4	33,1	33,1	33,5	34,5
на 10 000 человек населения	245	251	250	252	264	262	263	267	277
Число зарегистрированных преступлений:									
всего, тыс.	28,3	17,7	16,6	16,4	15,0	15,4	16,5	15,3	13,6
на 100 000 человек населения	2099	1368	1288	1280	1182	1220	1306	1221	1087
<b>ВАЛОВОЙ РЕГИОНАЛЬНЫЙ ПРОДУКТ</b>									
Валовой региональный продукт:									
всего, млн. руб.	80584	178235	223673	240556	265289	278808	304479	328249	...
на душу населения, руб.	59805	137518	173890	188186	208721	220392	241634	261500	...
Индекс физического объема валового регионального продукта, в процентах к предыдущему году	104,5	105,1	107,9	102,5	102,0	100,5	98,1	101,8	...



**ПРИВОЛЖСКИЙ ФЕДЕРАЛЬНЫЙ ОКРУГ  
УЛЬЯНОВСКАЯ ОБЛАСТЬ**

Продолжение

	2005	2010	2011	2012	2013	2014	2015	2016	2017
<b>ИНВЕСТИЦИИ</b>									
Инвестиции в основной капитал (в фактически действовавших ценах), млн. руб.	14711	47993	59226	72985	76835	77178	79461	70576	91808
Индекс физического объема инвестиций в основной капитал, в процентах к предыдущему году	116,0	92,8	116,0	117,5	99,1	97,0	92,6	84,6	126,7
Удельный вес инвестиций в основной капитал, финансируемых за счет бюджетных средств, в общем объеме инвестиций, процентов	18,5	14,2	14,5	27,7	19,8	13,6	16,2	21,7	27,5
в том числе за счет федерального бюджета	14,7	9,7	8,8	24,0	15,8	11,3	13,3	17,5	17,6
<b>ОСНОВНЫЕ ФОНДЫ</b>									
Наличие основных фондов <sup>5)</sup> (на конец года; по полной учетной стоимости), млн. руб.	234805	469472	525557	571931	616325	608107	675549	727958	776024
Ввод в действие основных фондов, млн. руб.	9542	27777	32561	39004	47728	44175	52190	43395	46728
Степень износа основных фондов <sup>6)</sup> (на конец года), процентов	46,0	45,4	46,2	46,6	46,9	48,0	46,1	48,3	50,6
Удельный вес полностью изношенных основных фондов <sup>6)</sup> (на конец года; по полной учетной стоимости; в процентах от общего объема основных фондов)	14,3	11,1	12,2	14,9	15,6	16,7	20,5	22,8	23,1
<b>ПРЕДПРИЯТИЯ И ОРГАНИЗАЦИИ</b>									
Число предприятий и организаций (на конец года; по данным государственной регистрации)	27680	28767	28529	28584	29015	29011	29824	30548	27731
Число малых предприятий <sup>7)</sup> (на конец года)		13083	13732	15817	17103	15958	16202	19587	18812
<b>ПРОМЫШЛЕННОЕ ПРОИЗВОДСТВО</b>									
Объем отгруженных товаров собственного производства, выполненных работ и услуг собственными силами по видам деятельности, млн. руб.:									
добыча полезных ископаемых								9541	7096
обрабатывающие производства								235639	256480
обеспечение электрической энергией, газом и паром; кондиционирование воздуха								24583	27120
водоснабжение; водоотведение, организация сбора и утилизации отходов, деятельность по ликвидации загрязнений								7978	8307
Индекс промышленного производства <sup>8)</sup> , в процентах к предыдущему году	109,8	114,4	112,1	102,5	99,4	102,9	103,5	101,9	107,0
Индекс производства по видам деятельности, в процентах к предыдущему году:									
добыча полезных ископаемых							106,0	110,3	99,9
обрабатывающие производства							108,3	102,5	109,1
обеспечение электрической энергией, газом и паром; кондиционирование воздуха							89,0	94,9	101,8
водоснабжение; водоотведение, организация сбора и утилизации отходов, деятельность по ликвидации загрязнений							81,1	99,8	102,5
<b>СЕЛЬСКОЕ ХОЗЯЙСТВО</b>									
Продукция сельского хозяйства в хозяйствах всех категорий (в фактически действовавших ценах), млн. руб.	11219	...	...	...	...	...	...	38762 <sup>3)</sup>	38462 <sup>3)</sup>
Индекс производства продукции сельского хозяйства в хозяйствах всех категорий, в процентах к предыдущему году	100,0	...	...	...	...	...	...	117,0 <sup>3)</sup>	106,5 <sup>3)</sup>



**ПРИВОЛЖСКИЙ ФЕДЕРАЛЬНЫЙ ОКРУГ  
УЛЬЯНОВСКАЯ ОБЛАСТЬ**

Продолжение

	2005	2010	2011	2012	2013	2014	2015	2016	2017
Посевная площадь всех сельскохозяйственных культур в хозяйствах всех категорий, тыс. га	769,6	948,2	988,2	987,6	1008,1	1008,6	1005,0	1006,7	1027,0
Структура посевных площадей сельскохозяйственных культур в хозяйствах всех категорий, в процентах от всей посевной площади:									
зерновые и зернобобовые культуры	60,5	62,8	59,7	57,4	57,6	54,4	57,6	55,3	57,2
технические культуры	8,1	17,0	19,9	19,7	23,6	25,5	23,2	27,8	25,2
картофель и овощебахчевые культуры	4,2	2,9	2,8	2,6	2,5	2,4	2,4	2,2	2,1
кормовые культуры	27,2	17,2	17,5	20,3	16,3	17,8	16,8	14,7	15,6
Поголовье скота в хозяйствах всех категорий (на конец года), тыс. голов:									
крупный рогатый скот	166,0	149,8	150,5	151,7	135,4	117,9	119,3	116,8	118,7
в том числе коровы	79,4	64,5	65,3	65,1	57,0	47,8	47,9	46,3	46,4
свины	107,3	133,7	141,9	180,0	170,4	173,1	200,9	204,1	210,0
овцы и козы	48,7	64,0	66,4	73,5	74,3	72,4	75,2	79,5	80,8
Производство в хозяйствах всех категорий, тыс. т:									
зерно (в весе после доработки)	657,2	272,9	1297,7	651,1	903,4	1064,3	859,6	1187,1	1549,4
сахарная свекла	210,5	142,7	551,6	599,0	469,0	320,0	403,7	499,5	398,5
семена подсолнечника (в весе после доработки) <sup>3)</sup>	33,5	39,0	138,4	121,8	177,1	171,8	173,2	264,3	196,9
картофель	199,5	84,1	253,4	202,6	198,2	176,4	195,8	184,6	196,0
овощи	80,5	71,1	111,2	92,1	92,1	98,2	104,8	120,3	147,0
скот и птица на убой (в убойном весе)	35,7	42,2	46,4	58,1	52,4	44,9	41,7	44,9	42,4
молоко	287,2	254,2	253,0	257,7	255,9	221,5	200,0	200,3	200,3
яйца, млн. шт.	360,7	433,8	456,8	489,9	397,5	318,9	255,4	266,6	256,5
<b>СТРОИТЕЛЬСТВО</b>									
Число действующих строительных организаций	739	1465	1411	1694	1844	1836	1813	2244	2264
Объем работ, выполненных по виду деятельности «Строительство» (в фактически действовавших ценах), млн. руб.	5248,4	19103,0	26619,9	32166,5	37686,9	42841,4	49658,5	41748,8	35490,1
Индекс физического объема работ, выполненных по виду деятельности «Строительство», в процентах к предыдущему году	117,2	88,2	127,7	115,2	112,2	108,6	107,6	84,3	81,5
Ввод в действие жилых домов, тыс. м <sup>2</sup> общей площади жилых помещений	293	467	554	607	634	719	935	967	977
Удельный вес жилых домов, построенных населением за счет собственных и привлеченных средств, в общем вводе жилья, процентов	40,2	61,9	61,2	62,0	50,0	39,6	51,7	60,5	71,2
Ввод в действие мощностей:									
дошкольных образовательных организаций, мест	-	-	243	-	420	180	670	135	480
общеобразовательных организаций, ученических мест	36	-	144	-	224	-	-	300	-
больничных организаций, коек	-	-	-	-	27	-	-	-	150
амбулаторно-поликлинических организаций, посещений в смену	140	-	25	60	100	30	25	125	409
<b>ТОРГОВЛЯ И УСЛУГИ НАСЕЛЕНИЮ</b>									
Оборот розничной торговли (в фактически действовавших ценах):									
всего, млн. руб.	40631	103684	115442	132746	148304	163372	168942	168965	178266
на душу населения, руб.	30154	79998	89749	103846	116681	129143	134072	134607	142641
Индекс физического объема оборота розничной торговли, в процентах к предыдущему году	106,9	110,1	101,7	109,6	105,5	101,3	86,5	93,5	101,6
Оборот общественного питания (в фактически действовавших ценах), млн. руб.	708	2611	3398	3830	4470	5186	5498	5314	6042
Индекс физического объема оборота общественного питания, в процентах к предыдущему году	95,4	115,4	115,7	107,7	107,8	109,3	93,8	88,0	113,0
Объем платных услуг населению (в фактически действовавших ценах), млн. руб.	13976	30236	34207	37880	42159	44894	47890	49824	52025
Индекс физического объема платных услуг населению, в процентах к предыдущему году	104,7	107,3	103,4	105,3	102,3	100,9	99,1	98,2	100,1





	2005	2010	2011	2012	2013	2014	2015	2016	2017
<b>ТРАНСПОРТ</b>									
Эксплуатационная длина железнодорожных путей общего пользования (на конец года), км	714	703	697	697	697	697	697	697	697
Протяженность автомобильных дорог общего пользования с твердым покрытием (на конец года) <sup>10</sup> , км	4844	6130	6183	6697	7985	8207	8830	8879	8943
Грузооборот автомобильного транспорта, млн. т-км	1231	1631	2054	2138	2127	2133	1812	1901	1147
Пассажиरोоборот автобусного транспорта общего пользования, млн. пассажиро-километров	1061	1656	1703	1915	1598	1580	1582	1510	1435
<b>ИНФОРМАЦИОННЫЕ И КОММУНИКАЦИОННЫЕ ТЕХНОЛОГИИ</b>									
Удельный вес домашних хозяйств, имевших широкополосный доступ к сети Интернет, в общем числе домашних хозяйств, процентов						61,2	62,9	67,2	63,6
Удельный вес населения, использовавшего сеть Интернет, в общей численности населения, процентов						64,7	63,7	69,5	67,2
Удельный вес организаций, использовавших широкополосный доступ к сети Интернет, в общем числе обследованных организаций, процентов		54,4	63,1	78,0	80,0	78,2	81,1	83,5	83,5
Число подключенных абонентских устройств мобильной связи на 1000 человек населения (на конец года), шт.	772,1	1491,7	1649,6	1735,9	1838,4	1805,4	1925,6	1936,6	1797,5
Число активных абонентов широкополосного доступа к сети Интернет на 100 человек населения (на конец года):									
фиксированного			14,1	16,6	17,5	16,7	19,8	19,5	23,5
мобильного			33,5	38,2	45,1	47,9	56,3	67,3	67,4
<b>ФИНАНСЫ</b>									
Доходы консолидированного бюджета субъекта, млн. руб.	14018	36123	39858	41874	41504	43186	45641	55717	58439
из них доходы муниципальных образований	7786	18233	19614	19516	20175	19972	21333	24079	25564
Расходы консолидированного бюджета субъекта, млн. руб.	13350	37839	41717	46412	47509	47571	53142	56944	61136
из них расходы муниципальных образований	7902	18533	20368	19788	20968	20450	21875	24228	26175
Поступление налогов, сборов и иных обязательных платежей в бюджетную систему Российской Федерации, млн. руб.	13852	26733	30114	35864	39240	43571	51373	63705	74113
Задолженность по налогам и сборам в бюджетную систему Российской Федерации, млн. руб.	5677	3380	2459	2737	2591	2973	5888	5917	4857
<b>ЦЕНЫ</b>									
Индекс потребительских цен (декабрь к декабрю предыдущего года), процентов	110,8	110,6	106,7	106,5	106,4	111,4	113,8	105,5	102,5
Стоимость фиксированного набора потребительских товаров и услуг (на конец года):									
руб.	4105,7	7371,0	7927,8	8552,3	9727,5	10679,5	11947,6	13022,9	13607,5
в процентах к среднероссийской стоимости	87	85	86	87	91	89	89	92	92

<sup>1)</sup> Начиная с 2015 г. данные рассчитаны в соответствии с актуализированной методикой расчета баланса трудовых ресурсов и оценки затрат труда.

<sup>2)</sup> Данные за 2016-2017 гг. приведены не включая единовременную денежную выплату в размере 5 тысяч рублей, назначенную в соответствии с Федеральным законом от 22 ноября 2016 г. № 385-ФЗ. Включая единовременную денежную выплату средней размер назначенных пенсий составил по состоянию на 1 января 2017 г. – 16372 рублей, реальный размер назначенных пенсий по состоянию на 1 января 2017 г. – 140,6%, по состоянию на 1 января 2018 г. – 73,1%.

<sup>3)</sup> Первая оценка данных с учетом итогов Всероссийской сельскохозяйственной переписи 2016 года. Окончательные данные, пересчитанные с учетом итогов Всероссийской сельскохозяйственной переписи 2016 года, будут опубликованы в официальных изданиях Росстата 2019 года.

<sup>4)</sup> Начиная с 2015 г. по данным Минпросвещения России. Данные выгружены из федерального сегмента электронной очереди по состоянию на 31 декабря 2017 г.

<sup>5)</sup> С учетом переоценки (см. методологические пояснения к разделу).

<sup>6)</sup> По коммерческим организациям (без субъектов малого предпринимательства).

<sup>7)</sup> Данные за 2010 и 2015 гг. приведены по итогам сплошного наблюдения за деятельностью субъектов малого и среднего предпринимательства.

<sup>8)</sup> С 2015 г. данные приведены по агрегированному индексу производства по видам экономической деятельности «Добыча полезных ископаемых», «Обрабатывающие производства», «Обеспечение электрической энергией, газом и паром; кондиционирование воздуха», «Водоснабжение; водоотведение, организация сбора и утилизации отходов, деятельность по ликвидации загрязнений» (ОКВЭД2), до 2015 г. – по видам экономической деятельности «Добыча полезных ископаемых», «Обрабатывающие производства», «Производство и распределение электроэнергии, газа и воды» (ОКВЭД).

<sup>9)</sup> 2005 г. – в первоначально оприходованном весе.

<sup>10)</sup> С 2012 г. – включая протяженность улиц.



**УРАЛЬСКИЙ  
ФЕДЕРАЛЬНЫЙ ОКРУГ**

АДМИНИСТРАТИВНО-ТЕРРИТОРИАЛЬНОЕ ДЕЛЕНИЕ  
УРАЛЬСКОГО ФЕДЕРАЛЬНОГО ОКРУГА  
на 1 января 2018 г.

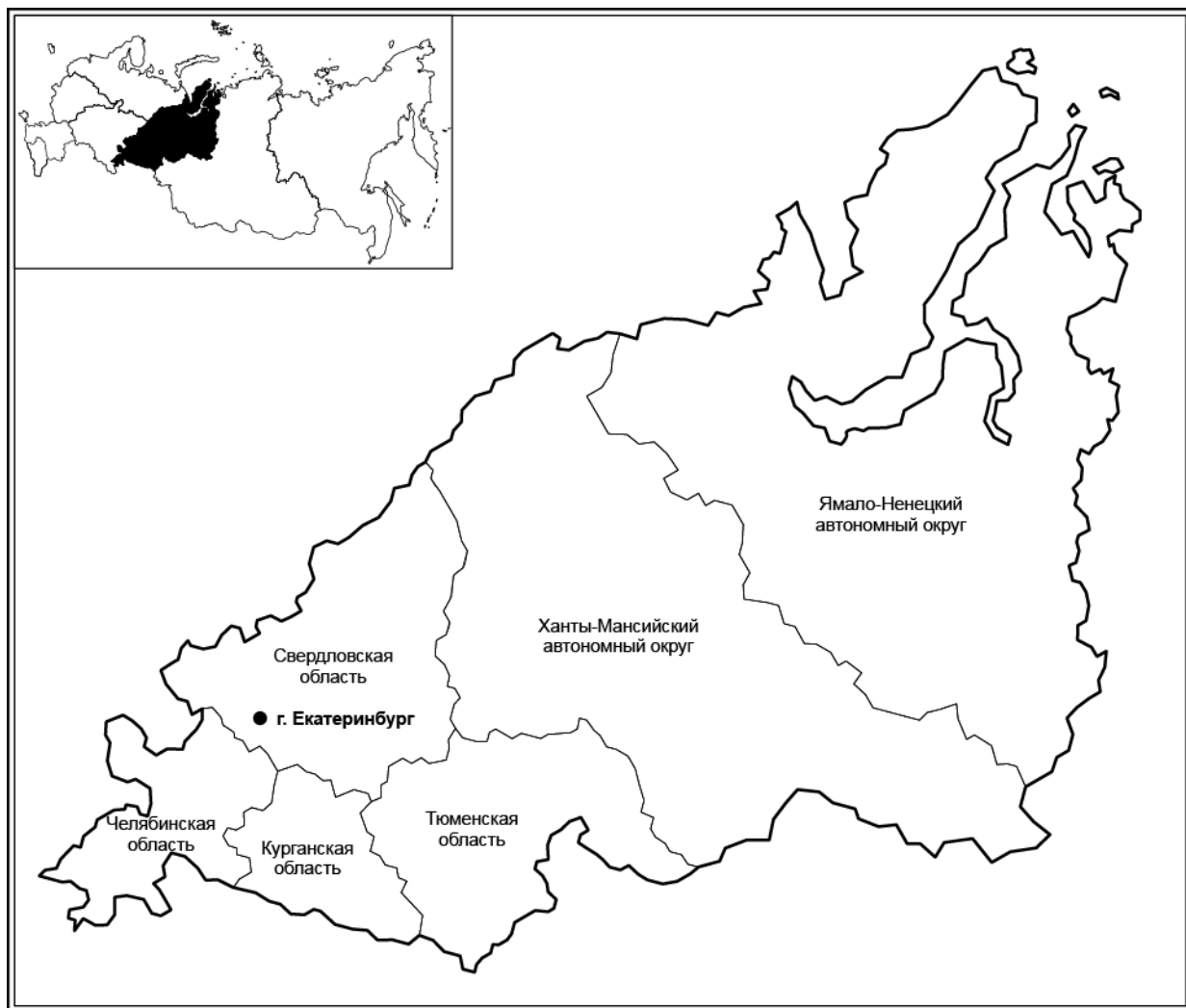

Площадь территории<sup>1)</sup> – 1818,5 тыс. км<sup>2</sup>

Население (оценка на 1 января 2018 г.), тыс. человек:

все население – 12356,2

городское – 10056,6

сельское – 2299,6

Плотность населения (на 1 января 2018 г.) – 6,8 человека  
на 1 км<sup>2</sup>

Муниципальные образования (на 1 января 2018 г.) – 1348

в том числе:

муниципальные районы – 93

городские округа – 109

городские округа с внутригородским делением – 1

внутригородские районы - 7

городские поселения – 77

сельские поселения – 1061

<sup>1)</sup> Сведения о площади территории приведены по данным Федеральной службы государственной регистрации, кадастра и картографии на 1 января 2018 г.



ОСНОВНЫЕ СОЦИАЛЬНО-ЭКОНОМИЧЕСКИЕ ПОКАЗАТЕЛИ  
УРАЛЬСКОГО ФЕДЕРАЛЬНОГО ОКРУГА

	2005	2010	2011	2012	2013	2014	2015	2016	2017
Численность населения (оценка на конец года), тыс. человек	12128,7	12087,0	12143,4	12197,5	12234,2	12275,8	12308,1	12345,8	12356,2
в том числе:									
мужчины	5648,9	5614,4	5647,9	5677,1	5695,2	5715,8	5730,9	5750,7	5757,6
женщины	6479,8	6472,6	6495,5	6520,4	6539,0	6560,0	6577,2	6595,1	6598,6
Из общей численности – население в трудоспособном возрасте, тыс. человек	7838,8	7535,6	7479,5	7400,7	7302,0	7206,3	7098,1	7013,6	6927,5
Естественный прирост, убыль (-) на 1000 человек населения	-3,7	1,1	1,5	2,5	2,7	2,7	2,3	1,8	0,9
Среднегодовая численность занятых <sup>1)</sup> , тыс. человек	6068,4	6025,3	6056,7	6062,3	6053,4	6037,1	6425,9	6347,1	6366,7
Численность работников, занятых в государственных органах и органах местного самоуправления, тыс. человек	124,7	137,9	134,9	131,9	130,4	191,2	185,2	183,8	187,0
Численность безработных, тыс. человек	430,9	518,8	447,0	392,1	373,2	375,1	405,7	393,0	355,2
Численность незанятых граждан, обратившихся за содействием в поиске подходящей работы в органы службы занятости населения (на конец года), тыс. человек	144,4	138,7	109,0	91,5	84,0	86,3	103,9	97,5	83,2
Среднедушевые денежные доходы (в месяц), руб.	9581	21832	23908	26304	28994	30494	32880	32634	32944
Реальные денежные доходы населения, в процентах к предыдущему году	114,5	101,3	100,7	105,0	103,8	98,4	94,2	92,7	97,6
Потребительские расходы в среднем на душу населения (в месяц), руб.	6028	14820	17036	19055	21108	22417	22954	23137	24123
Среднемесячная номинальная начисленная заработная плата работников организаций, руб.	11680	25035	28055	31598	34735	37270	39083	41464	43977
Средний размер назначенных пенсий <sup>2)</sup> , руб.	2663	8094	8850	9815	10794	11751	13090	13464	14467
Реальный размер назначенных пенсий <sup>2)</sup> , в процентах к предыдущему году	112,3	111,9	105,0	103,7	104,0	99,1	101,2	97,8	105,0
Численность пенсионеров, состоящих на учете в системе Пенсионного фонда Российской Федерации, тыс. человек	3085	3307	3363	3415	3468	3520	3580	3631	3669
Потребление продуктов питания на душу населения в год, кг:									
мясо и мясопродукты, включая субпродукты II категории и жир-сырец	54	...	...	...	...	...	...	...	70 <sup>3)</sup>
молоко и молочные продукты	196	...	...	...	...	...	...	...	201 <sup>3)</sup>
хлебные продукты (хлеб и макаронные изделия в пересчете на муку, мука, крупа, бобовые)	128	127	126	125	124	122	120	120	119
Общая площадь жилых помещений, приходящаяся в среднем на одного жителя (на конец года) <sup>4)</sup> , м <sup>2</sup>	20,3	22,3	22,6	22,9	23,2	23,7	24,2	24,6	25,0
Валовой региональный продукт:									
всего, млн. руб.	3091363	5118918	6314341	7098364	7568240	8119344	9063072	9354739	...
на душу населения, руб.	254078	423495	521192	583244	619541	662531	737316	758885	...
Инвестиции в основной капитал (в фактически действовавших ценах), млн. руб.	593370	1490849	1838272	2037624	2167821	2368498	2357901	2688039	2870072
Индекс физического объема инвестиций в основной капитал (в сопоставимых ценах), в процентах к предыдущему году	94,7	109,1	114,2	106,4	101,4	103,2	89,7	107,1	103,2
Число предприятий и организаций (на конец года; по данным государственной регистрации)	365279	406210	415050	399194	393000	396734	407050	389588	355942
Число малых предприятий <sup>5)</sup> (на конец года)		148402	173452	183493	191647	199970	208576	254450	242209
Объем отгруженных товаров собственного производства, выполненных работ и услуг собственными силами по видам деятельности, млн. руб.:									
добыча полезных ископаемых								4400285	5202482
обрабатывающие производства								4324825	4760492
обеспечение электрической энергией, газом и паром; кондиционирование воздуха								638343	712098
водоснабжение; водоотведение, организация сбора и утилизации отходов, деятельность по ликвидации загрязнений								113786	142211
Продукция сельского хозяйства в хозяйствах всех категорий (в фактически действовавших ценах), млн. руб.	97487	...	...	...	...	...	...	308043 <sup>3)</sup>	323586 <sup>3)</sup>
Индекс производства продукции сельского хозяйства в хозяйствах всех категорий, в процентах к предыдущему году	113,0	...	...	...	...	...	...	101,1 <sup>3)</sup>	103,5 <sup>3)</sup>
Объем работ, выполненных по виду деятельности «Строительство» (в фактически действовавших ценах), млн. руб.	245824,2	578855,4	638123,8	708946,6	706213,3	716109,2	816487,8	854442,6	871637,7
Индекс физического объема работ, выполненных по виду деятельности «Строительство» (в сопоставимых ценах), в процентах к предыдущему году	99,6	105,5	99,2	101,6	93,4	97,5	89,3	102,1	98,8
Ввод в действие жилых домов, тыс. м <sup>2</sup> общей площади жилых помещений	3569	4819	5467	6361	6576	7977	7948	6380	6302

	2005	2010	2011	2012	2013	2014	2015	2016	2017
Удельный вес жилых домов, построенных населением за счет собственных и привлеченных средств, в общем вводе жилья, процентов	31,3	38,4	33,9	28,6	32,8	38,6	37,4	33,0	36,3
Ввод в действие мощностей:									
дошкольных образовательных организаций, мест	320	4430	5649	6693	12351	15487	20556	8418	4040
общеобразовательных организаций, ученических мест	11093	4267	4057	2020	8186	3384	3711	4625	5554
больничных организаций, коек	882	1224	175	477	631	279	224	220	53
амбулаторно-поликлинических организаций, посещений в смену	2347	1902	994	1502	1866	1255	2095	911	2404
Оборот розничной торговли (в фактически действовавших ценах):									
всего, млн. руб.	656692	1611278	1840346	2065036	2302653	2435413	2484078	2475431	2555718
на душу населения, руб.	53973	133303	151904	169676	188497	198727	202089	200815	206924
Оборот общественного питания (в фактически действовавших ценах), млн. руб.	40068	93464	106861	114824	131234	143033	148204	147496	150327
Объем платных услуг населению (в фактически действовавших ценах), млн. руб.	183325	415871	481804	518674	586559	638071	688535	727807	779103
Эксплуатационная длина железнодорожных путей общего пользования (на конец года), км	8528	8536	8536	8507	8507	8507	8507	8507	8507
Протяженность автомобильных дорог общего пользования с твердым покрытием (на конец года) <sup>6)</sup> , км	37292	42362	43159	57410	69043	70616	71807	73057	73792
Грузооборот автомобильного транспорта, млн. т-км	12835	15515	23441	25955	20624	26743	22650	21592	20870
Пассажирооборот автобусного транспорта общего пользования, млн. пассажиро-километров	13761	12008	11771	11138	10454	8856	9747	8976	8275
Число подключенных абонентских устройств мобильной связи на 1000 человек населения (на конец года), шт.	905,1	1695,1	1794,5	1836,5	1988,4	1915,8	1986,3	2001,0	1905,5
Число активных абонентов широкополосного доступа к сети Интернет на 100 человек населения (на конец года):									
фиксированного			14,1	16,9	18,7	19,9	21,8	21,4	24,3
мобильного			42,6	47,9	54,2	59,5	53,5	53,2	75,0
Поступление налогов, сборов и иных обязательных платежей в бюджетную систему Российской Федерации, млрд. руб.	1523	1731	2404	2767	2814	3206	3384	3158	4137
Сальдированный финансовый результат (прибыль минус убыток) деятельности организаций <sup>7)</sup> , млн. руб.	687638	992670	1310958	1301157	1549230	1396121	1671281	1590449	1423452
Индекс потребительских цен (декабрь к декабрю предыдущего года), процентов	111,7	109,8	106,4	106,4	106,2	109,9	113,0	105,7	102,4
Стоимость фиксированного набора потребительских товаров и услуг (на конец года):									
руб.	4728,5	8878,7	9393,6	10122,4	10954,7	12029,5	13406,8	14136,5	14641,8
в процентах к среднероссийской стоимости	100	102	102	103	102	100	100	99	99

<sup>1)</sup> Начиная с 2015 г. данные рассчитаны в соответствии с актуализированной методикой расчета баланса трудовых ресурсов и оценки затрат труда.

<sup>2)</sup> Данные за 2016-2017 гг. приведены не включая единовременную денежную выплату в размере 5 тысяч рублей, назначенную в соответствии с Федеральным законом от 22 ноября 2016 г. № 385-ФЗ. Средний размер назначенных пенсий, включая единовременную денежную выплату, составил по состоянию на 1 января 2017 г. – 18464 рублей, реальный размер назначенных пенсий по состоянию на 1 января 2017 г. – 134,2%, по состоянию на 1 января 2018 г. – 76,6%.

<sup>3)</sup> Первая оценка данных с учетом итогов Всероссийской сельскохозяйственной переписи 2016 года, будут опубликованы в официальных изданиях Росстата 2019 года.

<sup>4)</sup> В связи с отсутствием нормативно-правового акта, устанавливающего порядок государственного учета жилищного фонда в Российской Федерации, в том числе его государственного технического учета (включая техническую инвентаризацию), официальная статистическая информация о жилищном фонде за 2013-2017 гг. сформирована не по полному кругу единиц учета.

<sup>5)</sup> Данные за 2010 и 2015 гг. приведены по итогам сплошного наблюдения за деятельностью субъектов малого и среднего предпринимательства.

<sup>6)</sup> С 2012 г. – включая протяженность улиц.

<sup>7)</sup> По данным бухгалтерской отчетности.

**РАСПРЕДЕЛЕНИЕ ЧИСЛА МИГРАНТОВ ПО ОСНОВНЫМ ПОТОКАМ ПЕРЕДВИЖЕНИЯ в 2017 г.**

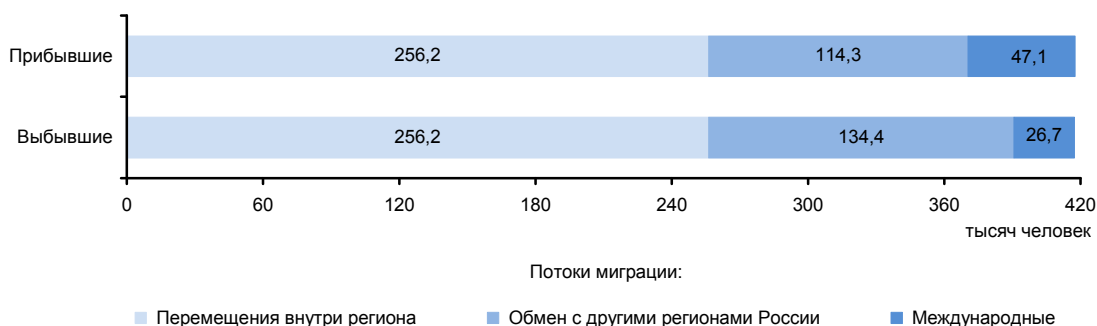

# КУРГАНСКАЯ ОБЛАСТЬ



Площадь территории – 71,5 тыс. км<sup>2</sup>

Климат умеренного пояса (континентальный)

Средняя температура января 2017 г.: -15,7°С

Средняя температура июля 2017 г.: +18,3°С

Население (оценка на 1 января 2018 г.), тыс. человек:

все население – 845,5

городское – 522,8

сельское – 322,7

Национальная структура населения (по переписи на 14 октября 2010 г.), процентов к населению, указавшему национальную принадлежность:

русские – 92,5

татары – 1,9

башкиры – 1,4

казахи – 1,3

украинцы – 0,8

другие национальности – 2,1

Наиболее крупные города

(число жителей – оценка на 1 января 2018 г.), тыс. человек:

**Курган** – 318,0

Шадринск – 75,3

Шумиха – 17,3

Куртамыш – 16,6

Далматово – 12,6

Катайск – 12,6

Плотность населения (на 1 января 2018 г.) – 11,8 человека на 1 км<sup>2</sup>

Муниципальные образования (на 1 января 2018 г.) – 458

в том числе:

муниципальные районы – 24

городские округа – 2

городские поселения – 13

сельские поселения – 419

## РАСПРЕДЕЛЕНИЕ ЧИСЛА МИГРАНТОВ ПО ОСНОВНЫМ ПОТОКАМ ПЕРЕДВИЖЕНИЯ в 2017 г.

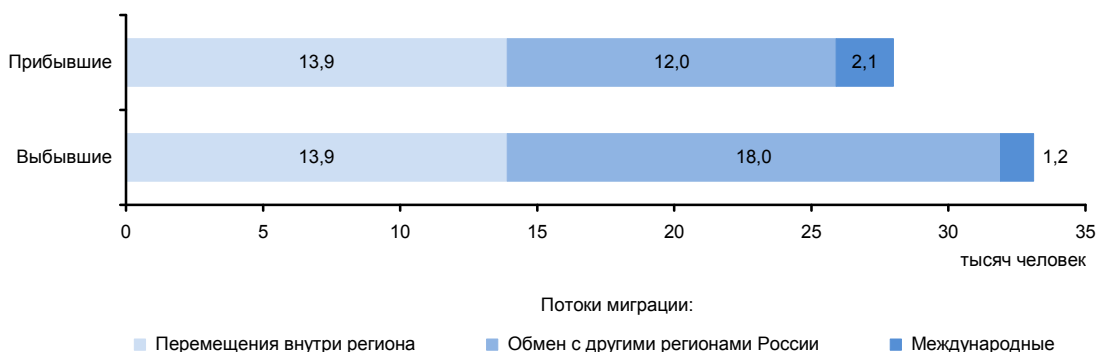

**ЭКОНОМИКА ОБЛАСТИ в 2017 г.**

В структуре валового регионального продукта в 2016 г. основными видами экономической деятельности являлись: обрабатывающие производства – 22,0%; сельское хозяйство, охота и лесное хозяйство – 12,9; транспорт и связь – 12,8; оптовая и розничная торговля; ремонт автотранспортных средств, мотоциклов, бытовых изделий и предметов личного пользования – 9,7%.

Индекс промышленного производства по сравнению с 2016 г. составил 101,4%, по видам деятельности «Добыча полезных ископаемых» – 92,1%, «Обрабатывающие производства» – 101,4%, «Обеспечение электрической энергией, газом и паром; кондиционирование воздуха» – 103,3%, «Водоснабжение; водоотведение, организация сбора и утилизации отходов, деятельность по ликвидации загрязнений» – 96,2%. В объеме отгруженных товаров собственного производства, выполненных работ и услуг собственными силами по добыче полезных ископаемых область занимает 59 место в России (в федеральном округе – 6), по обрабатывающим производствам – 60 (6), по обеспечению электрической энергией, газом и паром; кондиционированию воздуха – 62 (6), по водоснабжению; водоотведению, организации сбора и утилизации отходов, деятельности по ликвидации загрязнений – 65 (6).

В сельском хозяйстве выращивают зерновые (в основном пшеницу) и кормовые культуры. Получили развитие животноводство мясомолочного направления, птицеводство.

Оборот розничной торговли составил 108,7 млрд. руб., или 100,3% (в сопоставимых ценах) к 2016 г. По уровню оборота розничной торговли на душу населения область так же, как и в 2016 г., заняла 75 место в Российской Федерации. В структуре оборота розничной торговли удельный вес пищевых продуктов, включая напитки, и табачных изделий составил 48,5%, непродовольственных товаров – 51,5% (в 2016 г. – соответственно 49,2 и 50,8%).

Оборот общественного питания составил 3,7 млрд. руб., или 98,1% (в сопоставимых ценах) к 2016 г.

Сальдированный финансовый результат (прибыль минус убыток) деятельности организаций составил -169365 млн. руб.<sup>1)</sup>

В объеме инвестиций в основной капитал 61,9% заняли собственные средства, 38,1% - привлеченные средства.

Объем финансовых вложений, поступивших в экономику области, составил 15874 млн. руб.

Сальдо прямых иностранных инвестиций, по данным Банка России, составило -1 млн. долл. США<sup>2)</sup>.

Внешнеторговый оборот области составил 184,3 млн. долл. США, в том числе экспорт – 111,5 млн. долл. США, или 54,4% к уровню 2016 г., импорт – соответственно 72,8 млн. долл. США и 95,7%.

<sup>1)</sup> Знак (-) означает убыток.

<sup>2)</sup> Знак (-) означает снижение.

**УДЕЛЬНЫЙ ВЕС ОБЛАСТИ  
В ОБЩЕРОССИЙСКИХ ОСНОВНЫХ  
ЭКОНОМИЧЕСКИХ ПОКАЗАТЕЛЯХ**

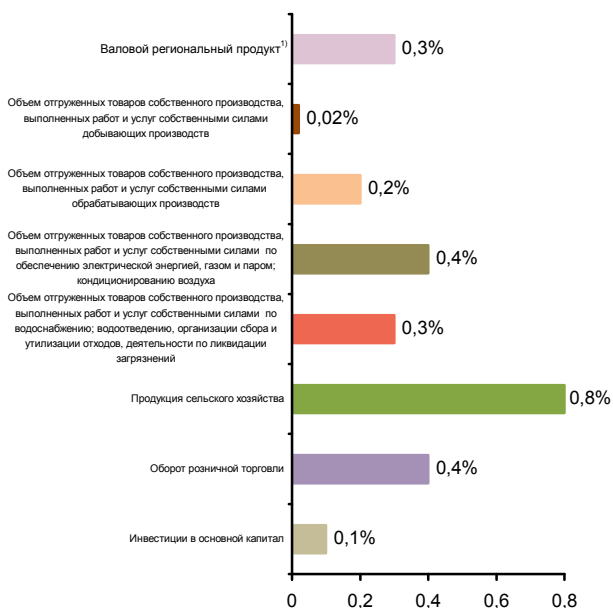

**СТРУКТУРА ВАЛОВОГО РЕГИОНАЛЬНОГО ПРОДУКТА  
ПО ВИДАМ ДЕЯТЕЛЬНОСТИ<sup>1)</sup>**  
(в текущих основных ценах)

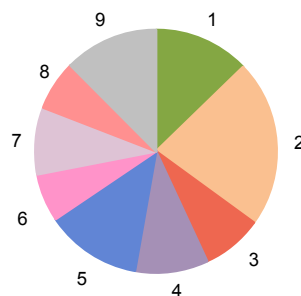

- 1 - Сельское хозяйство, охота и лесное хозяйство (12,9%)
- 2 - Обрабатывающие производства (22,0%)
- 3 - Производство и распределение электроэнергии, газа и воды (8,2%)
- 4 - Оптовая и розничная торговля; ремонт автотранспортных средств, мотоциклов, бытовых изделий и предметов личного пользования (9,7%)
- 5 - Транспорт и связь (12,8%)
- 6 - Операции с недвижимым имуществом, аренда и предоставление услуг (6,4%)
- 7 - Государственное управление и обеспечение военной безопасности; социальное страхование (8,7%)
- 8 - Здравоохранение и предоставление социальных услуг (6,7%)
- 9 - Прочие виды деятельности (12,6%)

<sup>1)</sup> 2016 г.



**СТРУКТУРА ОБЪЕМА ОТГРУЖЕННЫХ ТОВАРОВ СОБСТВЕННОГО ПРОИЗВОДСТВА, ВЫПОЛНЕННЫХ РАБОТ И УСЛУГ СОБСТВЕННЫМИ СИЛАМИ ОБРАБАТЫВАЮЩИХ ПРОИЗВОДСТВ**

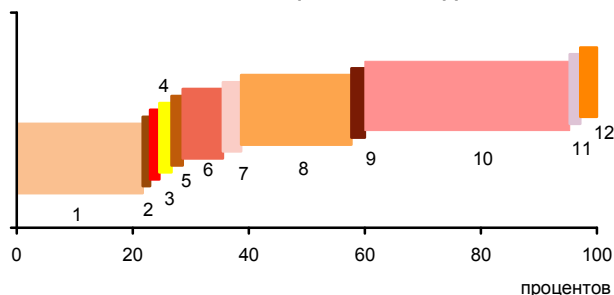

- 1 - Производство пищевых продуктов; производство напитков; производство табачных изделий (21,7%)
- 2 - Производство текстильных изделий; производство одежды; производство кожи и изделий из кожи (0,3%)
- 3 - Обработка древесины и производство изделий из дерева и пробки, кроме мебели, производство изделий из соломки и материалов для плетения (0,6%)
- 4 - Производство бумаги и бумажных изделий; деятельность полиграфическая и копирование носителей информации (1,1%)
- 5 - Производство кокса и нефтепродуктов; производство резиновых и пластмассовых изделий (0,9%)
- 6 - Производство химических веществ и химических продуктов; производство лекарственных средств и материалов, применяемых в медицинских целях (6,9%)
- 7 - Производство прочей неметаллической минеральной продукции (3,2%)
- 8 - Производство металлургическое; производство готовых металлических изделий, кроме машин и оборудования (24,4%)
- 9 - Производство компьютеров, электронных и оптических изделий; производство электрического оборудования (2,3%)
- 10 - Производство машин и оборудования, не включенных в другие группировки; производство автотранспортных средств, прицепов и полуприцепов; производство прочих транспортных средств и оборудования (35,9%)
- 11 - Производство мебели; производство прочих готовых изделий (0,8%)
- 12 - Ремонт и монтаж машин и оборудования (1,9%)

**УДЕЛЬНЫЙ ВЕС ПРОДУКЦИИ РАСТЕНИЕВОДСТВА И ЖИВОТНОВОДСТВА В ПРОДУКЦИИ СЕЛЬСКОГО ХОЗЯЙСТВА**

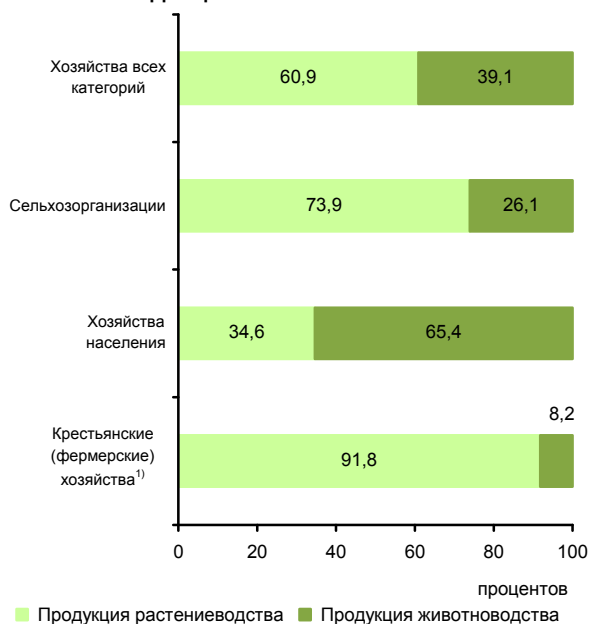

■ Продукция растениеводства ■ Продукция животноводства

<sup>1)</sup> Включая индивидуальных предпринимателей.

**СТРУКТУРА ВНЕШНЕЙ ТОРГОВЛИ**

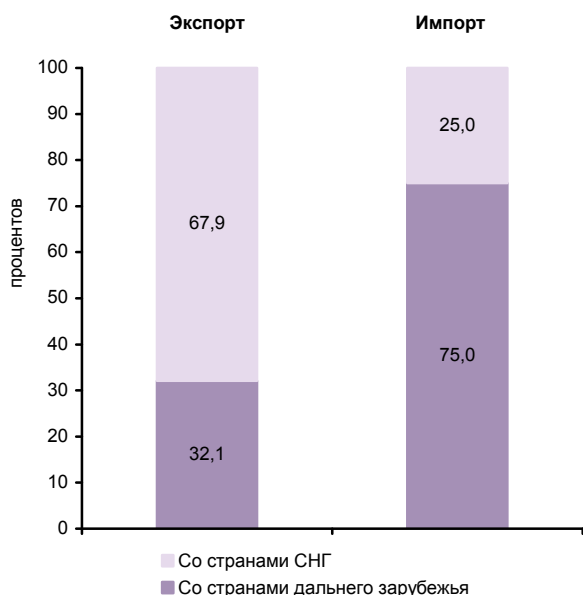

**СТРУКТУРА ДЕНЕЖНЫХ ДОХОДОВ НАСЕЛЕНИЯ**  
(в процентах от общего объема денежных доходов населения)





**ОСНОВНЫЕ СОЦИАЛЬНО-ЭКОНОМИЧЕСКИЕ ПОКАЗАТЕЛИ**

	2005	2010	2011	2012	2013	2014	2015	2016	2017
<b>НАСЕЛЕНИЕ</b>									
Численность населения (оценка на конец года), тыс. человек	961,8	908,8	896,3	885,7	877,1	869,8	861,9	854,1	845,5
в том числе:									
мужчины	441,9	417,1	411,4	406,5	403,0	399,7	396,0	392,6	388,9
женщины	519,9	491,7	484,9	479,2	474,1	470,1	465,9	461,5	456,6
Из общей численности – население в трудоспособном возрасте, тыс. человек	591,2	534,8	516,8	499,7	484,9	471,8	458,0	446,4	435,0
Число родившихся на 1000 человек населения	10,5	12,9	12,8	13,9	14,0	13,6	13,4	12,4	11,1
Число умерших на 1000 человек населения	17,9	16,0	15,7	16,0	16,1	15,9	16,1	15,9	15,2
Естественный прирост, убыль (-) на 1000 человек населения	-7,4	-3,1	-2,9	-2,1	-2,1	-2,3	-2,7	-3,5	-4,1
Ожидаемая продолжительность жизни при рождении, число лет:									
все население	64,09	67,66	68,36	68,35	68,27	68,75	69,03	69,43	70,80
мужчины	57,35	61,35	62,03	62,13	61,93	62,54	62,82	63,35	65,10
женщины	71,78	74,30	75,01	74,87	74,97	75,20	75,51	75,71	76,50
<b>ТРУД</b>									
Среднегодовая численность занятых <sup>1)</sup> , тыс. человек	424,4	389,1	387,4	383,2	377,9	372,1	359,8	348,3	338,6
Численность работников, занятых в государственных органах и органах местного самоуправления, тыс. человек	13,2	14,2	13,7	13,6	13,2	17,4	17,0	16,6	16,9
Численность безработных, тыс. человек	55,2	55,3	44,4	37,7	33,2	29,9	31,8	34,5	36,7
Уровень безработицы, процентов	11,4	12,1	10,0	8,7	7,5	7,0	7,5	8,4	9,1
Численность незанятых граждан, обратившихся за содействием в поиске подходящей работы в органы службы занятости населения (на конец года), тыс. человек	13,2	13,2	10,1	8,0	7,5	7,4	8,9	8,5	7,5
из них признаны безработными	12,5	12,5	9,8	7,6	6,8	6,7	8,1	8,0	7,0
<b>УРОВЕНЬ ЖИЗНИ НАСЕЛЕНИЯ И СОЦИАЛЬНАЯ СФЕРА</b>									
Среднедушевые денежные доходы (в месяц), руб.	4800	13499	14353	16129	17583	18850	20581	20454	20777
Реальные денежные доходы населения, в процентах к предыдущему году	108,4	102,2	95,6	104,2	101,0	98,4	92,5	91,9	97,0
Потребительские расходы в среднем на душу населения (в месяц), руб.	3263	8646	9794	10868	11901	12823	13369	13410	14144
Среднемесячная номинальная начисленная заработная плата работников организаций, руб.	5692	13228	14833	17180	19409	21172	22064	23335	25433
Средний размер назначенных пенсий <sup>2)</sup> , руб.	2361	7030	7639	8439	9214	9989	11078	11414	12305
Реальный размер назначенных пенсий <sup>2)</sup> , в процентах к предыдущему году	111,8	111,6	103,9	102,5	103,5	96,8	100,2	97,9	105,5
Численность пенсионеров, состоящих на учете в системе Пенсионного фонда Российской Федерации, тыс. человек	279	282	285	288	290	291	294	296	297
Удельный вес численности населения с денежными доходами ниже величины прожиточного минимума в общей численности населения субъекта, процентов	30,8	16,9	18,5	15,6	16,4	16,6	18,6	19,4	19,6
Потребление продуктов питания на душу населения в год, кг:									
мясо и мясопродукты, включая субпродукты II категории и жир-сырец	56	...	...	...	...	...	...	...	68 <sup>3)</sup>
молоко и молочные продукты	273	...	...	...	...	...	...	...	236 <sup>3)</sup>
хлебные продукты (хлеб и макаронные изделия в пересчете на муку, мука, крупа, бобовые)	125	122	121	124	119	118	110	109	113



**УРАЛЬСКИЙ ФЕДЕРАЛЬНЫЙ ОКРУГ  
КУРГАНСКАЯ ОБЛАСТЬ**

Продолжение

	2005	2010	2011	2012	2013	2014	2015	2016	2017
Общая площадь жилых помещений, приходящаяся в среднем на одного жителя (на конец года) – всего, м <sup>2</sup>	19,7	21,5	22,1	22,5	23,0	23,5	24,0	24,5	25,0
в городских поселениях	18,8	21,2	21,8	22,2	22,6	23,2	23,6	24,2	24,7
в сельской местности	20,9	22,1	22,4	22,9	23,4	24,1	24,6	25,0	25,5
Численность граждан, пользующихся социальной поддержкой по оплате жилого помещения и коммунальных услуг, тыс. человек	220,3	192,3	204,0	209,0	211,6	214,5	203,0	215,4	207,5
Среднемесячный размер социальной поддержки на одного пользователя, руб.	213	584	639	692	493	452	549	544	582
Число семей, получивших субсидии на оплату жилого помещения и коммунальных услуг, тыс.	30,2	26,2	25,5	21,1	19,6	18,8	18,9	19,3	19,1
Среднемесячный размер субсидий на одну семью, руб.	601	656	954	987	1165	1096	1332	1404	1418
Численность детей, стоящих на учете для определения в дошкольные образовательные организации <sup>4)</sup> :									
всего, человек	9240	23310	22023	21360	20397	20364	18494	19162	15099
на 1000 детей в возрасте 1-6 лет	166	385	356	337	310	302	273	281	224
Охват детей дошкольным образованием, в процентах от численности детей соответствующего возраста	51,8	59,3	61,2	63,5	63,7	63,9	63,7	66,4	67,6
Число организаций, осуществляющих образовательную деятельность по образовательным программам начального, основного и среднего общего образования (на начало учебного года)	776	548	513	503	377	368	353	362	356
Численность обучающихся по образовательным программам начального, основного и среднего общего образования, тыс. человек	108	90	90	90	90	91	93	97	99
Численность студентов, обучающихся по образовательным программам среднего профессионального образования, тыс. человек									
в том числе по программам подготовки:									
квалифицированных рабочих, служащих	13,3	9,1	8,0	6,9	6,5	5,5	4,9	3,7	3,7
специалистов среднего звена	22,3	15,3	14,5	14,0	13,3	14,2	15,7	14,9	15,8
Численность студентов, обучающихся по программам бакалавриата, специалитета, магистратуры, тыс. человек	33,6	37,7	33,9	30,8	27,4	23,8	21,2	17,9	17,5
Численность врачей, человек:									
всего, тыс.	2,7	2,7	2,7	2,7	2,6	2,6	2,5	2,5	2,5
на 10 000 человек населения	27,7	29,7	30,2	30,3	30,2	30,2	28,8	29,3	29,8
Численность среднего медицинского персонала, человек:									
всего, тыс.	11,8	11,2	11,1	11,2	10,7	10,6	10,2	9,9	9,8
на 10 000 человек населения	122,5	123,6	123,6	126,3	122,1	121,4	117,9	116,2	115,7
Число больничных организаций	70	54	54	55	54	54	48	48	46
Число больничных коек:									
всего, тыс.	11,1	8,9	9,0	8,9	8,7	8,4	8,0	7,7	7,4
на 10 000 человек населения	115	98	100	101	99	96	94	90	87
Число амбулаторно-поликлинических организаций	114	116	85	84	77	118	125	113	113
Мощность амбулаторно-поликлинических организаций, посещений в смену:									
всего, тыс.	20,6	21,5	21,2	21,3	20,6	21,4	21,0	21,4	21,7
на 10 000 человек населения	214	237	237	241	235	246	242	251	257
Число зарегистрированных преступлений:									
всего, тыс.	38,2	23,4	21,6	20,1	19,2	20,4	22,3	19,4	17,9
на 100 000 человек населения	3936	2561	2392	2251	2182	2338	2572	2256	2103
<b>ВАЛОВОЙ РЕГИОНАЛЬНЫЙ ПРОДУКТ</b>									
Валовой региональный продукт:									
всего, млн. руб.	50246	117880	136325	146045	167038	170310	179436	193895	...
на душу населения, руб.	51724	129013	151046	163910	189503	194979	207236	225984	...
Индекс физического объема валового регионального продукта, в процентах к предыдущему году	107,5	97,5	106,8	96,0	102,8	97,1	97,4	101,8	...



	2005	2010	2011	2012	2013	2014	2015	2016	2017
<b>ИНВЕСТИЦИИ</b>									
Инвестиции в основной капитал (в фактически действовавших ценах), млн. руб.	8628	25573	29862	36213	33207	32762	27842	29254	22396
Индекс физического объема инвестиций в основной капитал, в процентах к предыдущему году	127,1	73,1	108,1	115,1	84,7	95,8	77,2	103,2	75,9
Удельный вес инвестиций в основной капитал, финансируемых за счет бюджетных средств, в общем объеме инвестиций, процентов	21,7	27,3	31,1	20,5	22,0	27,2	17,8	14,0	17,0
в том числе за счет федерального бюджета	15,8	19,3	18,8	14,5	12,0	18,6	12,4	8,6	7,3
<b>ОСНОВНЫЕ ФОНДЫ</b>									
Наличие основных фондов <sup>5)</sup> (на конец года; по полной учетной стоимости), млн. руб.	213335	474482	521738	574249	617452	619830	650878	693563	725992
Ввод в действие основных фондов, млн. руб.	6591	14257	19347	25040	43101	24602	23605	25421	17074
Степень износа основных фондов <sup>6)</sup> (на конец года), процентов	50,5	60,5	62,8	63,2	58,6	52,8	54,9	55,0	57,6
Удельный вес полностью изношенных основных фондов <sup>6)</sup> (на конец года; по полной учетной стоимости; в процентах от общего объема основных фондов)	17,9	23,3	23,7	24,6	26,3	26,9	20,8	26,9	27,3
<b>ПРЕДПРИЯТИЯ И ОРГАНИЗАЦИИ</b>									
Число предприятий и организаций (на конец года; по данным государственной регистрации)	18427	17652	17451	17328	17498	17475	17683	16660	15167
Число малых предприятий <sup>7)</sup> (на конец года)		6734	6053	7223	7429	7315	7437	8427	8214
<b>ПРОМЫШЛЕННОЕ ПРОИЗВОДСТВО</b>									
Объем отгруженных товаров собственного производства, выполненных работ и услуг собственными силами по видам деятельности, млн. руб.:									
добыча полезных ископаемых								3480	3315
обрабатывающие производства								94992	96670
обеспечение электрической энергией, газом и паром; кондиционирование воздуха								18828	20540
водоснабжение; водоотведение, организация сбора и утилизации отходов, деятельность по ликвидации загрязнений								2775	2856
Индекс промышленного производства <sup>8)</sup> , в процентах к предыдущему году	105,4	113,2	110,4	110,5	100,8	97,7	102,9	102,7	101,4
Индекс производства по видам деятельности, в процентах к предыдущему году:									
добыча полезных ископаемых							96,9	138,6	92,1
обрабатывающие производства							102,7	104,7	101,4
обеспечение электрической энергией, газом и паром; кондиционирование воздуха							105,7	92,1	103,3
водоснабжение; водоотведение, организация сбора и утилизации отходов, деятельность по ликвидации загрязнений							95,1	102,3	96,2
<b>СЕЛЬСКОЕ ХОЗЯЙСТВО</b>									
Продукция сельского хозяйства в хозяйствах всех категорий (в фактически действовавших ценах), млн. руб.	10982	...	...	...	...	...	...	38375 <sup>3)</sup>	38727 <sup>3)</sup>
Индекс производства продукции сельского хозяйства в хозяйствах всех категорий, в процентах к предыдущему году	114,5	...	...	...	...	...	...	104,2 <sup>3)</sup>	105,9 <sup>3)</sup>



**УРАЛЬСКИЙ ФЕДЕРАЛЬНЫЙ ОКРУГ  
КУРГАНСКАЯ ОБЛАСТЬ**

Продолжение

	2005	2010	2011	2012	2013	2014	2015	2016	2017
Посевная площадь всех сельскохозяйственных культур в хозяйствах всех категорий, тыс. га	1203,7	1357,5	1375,1	1365,4	1375,5	1372,3	1349,7	1362,2	1361,4
Структура посевных площадей сельскохозяйственных культур в хозяйствах всех категорий, в процентах от всей посевной площади:									
зерновые и зернобобовые культуры	77,9	81,8	82,6	83,9	83,4	82,7	79,3	80,8	81,4
технические культуры	1,3	1,9	2,7	3,3	3,8	4,1	5,7	5,9	6,1
картофель и овощебахчевые культуры	2,2	1,9	1,9	1,7	1,7	1,5	1,4	1,3	1,2
кормовые культуры	18,7	14,4	12,8	11,1	11,2	11,7	13,6	12,0	11,3
Поголовье скота в хозяйствах всех категорий (на конец года), тыс. голов:									
крупный рогатый скот	222,5	198,7	197,8	172,8	171,7	128,9	123,7	117,5	117,0
в том числе коровы	102,0	91,7	90,3	81,2	79,4	57,1	53,9	49,5	48,4
свины	100,3	139,3	119,8	123,9	125,2	101,6	94,9	87,8	81,2
овцы и козы	93,1	135,9	142,7	140,4	149,5	139,2	138,3	125,5	118,2
Производство в хозяйствах всех категорий, тыс. т:									
зерно (в весе после доработки)	1277,2	858,5	2371,7	913,7	1318,6	1244,0	1588,6	1770,9	2052,7
семена подсолнечника (в весе после доработки) <sup>9)</sup>	12,3	3,0	10,6	3,2	12,9	5,8	10,6	17,4	18,2
картофель	292,6	163,2	317,1	149,6	227,3	222,4	221,4	200,8	200,6
овощи	136,5	123,3	157,1	80,9	128,6	92,4	95,8	95,2	96,1
скот и птица на убой (в убойном весе)	40,0	43,8	43,6	44,3	45,6	49,1	44,4	44,2	45,3
молоко	331,4	357,6	357,2	342,9	330,6	287,4	223,5	216,1	212,8
яйца, млн. шт.	192,4	119,5	127,9	132,0	113,8	107,0	102,0	102,0	96,6
<b>СТРОИТЕЛЬСТВО</b>									
Число действующих строительных организаций	468	650	598	940	972	888	606	896	1035
Объем работ, выполненных по виду деятельности «Строительство» (в фактически действовавших ценах), млн. руб.	3901,6	8954,3	9938,5	10925,0	13396,0	12996,0	13182,3	12214,2	13381,3
Индекс физического объема работ, выполненных по виду деятельности «Строительство», в процентах к предыдущему году	116,0	83,7	100,2	103,9	109,7	94,7	86,9	93,4	108,4
Ввод в действие жилых домов, тыс. м <sup>2</sup> общей площади жилых помещений	124	160	183	250	280	389	293	296	272
Удельный вес жилых домов, построенных населением за счет собственных и привлеченных средств, в общем вводе жилья, процентов	55,9	67,6	60,0	69,9	65,1	62,4	66,4	66,0	45,0
Ввод в действие мощностей:									
дошкольных образовательных организаций, мест	-	90	90	-	100	237	335	1860	240
общеобразовательных организаций, учебных мест	-	515	-	-	-	80	-	275	155
больничных организаций, коек	-	180	-	130	120	-	-	-	-
амбулаторно-поликлинических организаций, посещений в смену	-	-	25	-	400	-	18	95	87
<b>ТОРГОВЛЯ И УСЛУГИ НАСЕЛЕНИЮ</b>									
Оборот розничной торговли (в фактически действовавших ценах):									
всего, млн. руб.	29271	72495	80002	87381	94898	102281	105766	104329	108662
на душу населения, руб.	30132	79342	88641	98070	107661	117095	122152	121596	127864
Индекс физического объема оборота розничной торговли, в процентах к предыдущему году	115,5	100,0	101,1	103,1	102,8	100,2	87,4	91,7	100,3
Оборот общественного питания (в фактически действовавших ценах), млн. руб.	1576	3204	3363	3442	3689	3741	3768	3613	3692
Индекс физического объема оборота общественного питания, в процентах к предыдущему году	101,4	91,1	91,3	97,2	100,0	91,3	90,7	92,1	98,1
Объем платных услуг населению (в фактически действовавших ценах), млн. руб.	7193	18757	22192	23466	26225	27001	28218	28937	30297
Индекс физического объема платных услуг населению, в процентах к предыдущему году	104,2	92,6	107,7	101,1	98,3	97,2	95,4	97,0	101,4



	2005	2010	2011	2012	2013	2014	2015	2016	2017
<b>ТРАНСПОРТ</b>									
Эксплуатационная длина железнодорожных путей общего пользования (на конец года), км	746	747	746	746	746	746	746	746	746
Протяженность автомобильных дорог общего пользования с твердым покрытием (на конец года) <sup>10)</sup> , км	6570	7873	7796	9046	9204	9275	9414	9422	9502
Грузооборот автомобильного транспорта, млн. т-км	478	465	508	611	638	732	738	748	737
Пассажирооборот автобусного транспорта общего пользования, млн. пассажиро-километров	763	718	698	669	656	570	537	506	480
<b>ИНФОРМАЦИОННЫЕ И КОММУНИКАЦИОННЫЕ ТЕХНОЛОГИИ</b>									
Удельный вес домашних хозяйств, имевших широкополосный доступ к сети Интернет, в общем числе домашних хозяйств, процентов						54,4	53,4	54,4	62,3
Удельный вес населения, использовавшего сеть Интернет, в общей численности населения, процентов						67,9	69,4	70,8	73,2
Удельный вес организаций, использовавших широкополосный доступ к сети Интернет, в общем числе обследованных организаций, процентов		62,4	71,4	78,8	77,2	70,8	59,3	69,0	69,6
Число подключенных абонентских устройств мобильной связи на 1000 человек населения (на конец года), шт.	710,3	1413,0	1509,0	1581,4	1693,8	1694,1	1554,3	1502,2	1477,7
Число активных абонентов широкополосного доступа к сети Интернет на 100 человек населения (на конец года):									
фиксированного			10,4	13,4	15,4	16,0	16,9	17,1	20,2
мобильного			44,8	47,5	51,4	53,9	54,2	54,6	55,6
<b>ФИНАНСЫ</b>									
Доходы консолидированного бюджета субъекта, млн. руб.	11335	30142	32397	33582	33612	33789	34003	37895	39783
из них доходы муниципальных образований	6564	12960	13140	15237	17354	19586	18750	20091	19804
Расходы консолидированного бюджета субъекта, млн. руб.	11091	30344	33038	34587	35723	37679	38873	40739	42037
из них расходы муниципальных образований	6608	12992	13036	15173	17573	19583	18662	19994	20352
Поступление налогов, сборов и иных обязательных платежей в бюджетную систему Российской Федерации, млн. руб.	6946	15068	17794	19523	19692	21959	22105	26127	28403
Задолженность по налогам и сборам в бюджетную систему Российской Федерации, млн. руб.	1950	1596	1487	1906	2262	2614	2502	2796	3331
<b>ЦЕНЫ</b>									
Индекс потребительских цен (декабрь к декабрю предыдущего года), процентов	111,7	110,1	107,0	107,3	105,9	112,0	114,0	105,6	102,5
Стоимость фиксированного набора потребительских товаров и услуг (на конец года):									
руб.	4146,1	7728,1	8381,5	9015,9	9676,4	11069,7	12602,5	13520,7	13772,9
в процентах к среднероссийской стоимости	88	89	91	91	90	92	94	95	93

<sup>1)</sup> Начиная с 2015 г. данные рассчитаны в соответствии с актуализированной методикой расчета баланса трудовых ресурсов и оценки затрат труда.

<sup>2)</sup> Данные за 2016-2017 гг. приведены не включая единовременную денежную выплату в размере 5 тысяч рублей, назначенную в соответствии с Федеральным законом от 22 ноября 2016 г. № 385-ФЗ. Средний размер назначенных пенсий, включая единовременную денежную выплату, составил по состоянию на 1 января 2017 г. – 16414 рублей, реальный размер назначенных пенсий по состоянию на 1 января 2017 г. – 140,7%, по состоянию на 1 января 2018 г. – 73,4%.

<sup>3)</sup> Первая оценка данных с учетом итогов Всероссийской сельскохозяйственной переписи 2016 года, будут опубликованы в официальных изданиях Росстата 2019 года.

<sup>4)</sup> Начиная с 2015 г. по данным Минпросвещения России. Данные выгружены из федерального сегмента электронной очереди по состоянию на 31 декабря 2017 г.

<sup>5)</sup> С учетом переоценки (см. методологические пояснения к разделу).

<sup>6)</sup> По коммерческим организациям (без субъектов малого предпринимательства).

<sup>7)</sup> Данные за 2010 и 2015 гг. приведены по итогам сплошного наблюдения за деятельностью субъектов малого и среднего предпринимательства.

<sup>8)</sup> С 2015 г. данные приведены по агрегированному индексу производства по видам экономической деятельности «Добыча полезных ископаемых», «Обрабатывающие производства», «Обеспечение электрической энергией, газом и паром; кондиционирование воздуха», «Водоснабжение; водоотведение, организация сбора и утилизации отходов, деятельность по ликвидации загрязнений» (ОКВЭД2), до 2015 г. – по видам экономической деятельности «Добыча полезных ископаемых», «Обрабатывающие производства», «Производство и распределение электроэнергии, газа и воды» (ОКВЭД).

<sup>9)</sup> 2005 г. – в первоначально оприходованном весе.

<sup>10)</sup> С 2012 г. – включая протяженность улиц.



# СВЕРДЛОВСКАЯ ОБЛАСТЬ



Площадь территории – 194,3 тыс. км<sup>2</sup>

Климат умеренного пояса (континентальный)  
Средняя температура января 2017 г.: -17,0°C  
Средняя температура июля 2017 г.: +17,1°C

Население (оценка на 1 января 2018 г.), тыс. человек:

все население – 4325,3  
городское – 3666,9  
сельское – 658,4

Национальная структура населения  
(по переписи на 14 октября 2010 г.), процентов к населению, указавшему национальную принадлежность:

русские – 90,6	немцы – 0,4
татары – 3,5	азербайджанцы – 0,3
украинцы – 0,9	удмурты – 0,3
башкиры – 0,8	манси – 0,01
марийцы – 0,6	другие национальности – 2,6

Плотность населения (на 1 января 2018 г.) – 22,3 человека на 1 км<sup>2</sup>

Муниципальные образования (на 1 января 2018 г.) – 94

в том числе:  
муниципальные районы – 5  
городские округа – 68  
городские поселения – 5  
сельские поселения – 16

Наиболее крупные города  
(число жителей – оценка на 1 января 2018 г.), тыс. человек:

**Екатеринбург** – 1468,8  
Нижний Тагил – 354,0  
Каменск-Уральский – 169,0  
Первоуральск – 123,7  
Серов – 97,4  
Новоуральск – 81,2  
Верхняя Пышма – 70,2  
Асбест – 64,1

## РАСПРЕДЕЛЕНИЕ ЧИСЛА МИГРАНТОВ ПО ОСНОВНЫМ ПОТОКАМ ПЕРЕДВИЖЕНИЯ в 2017 г.

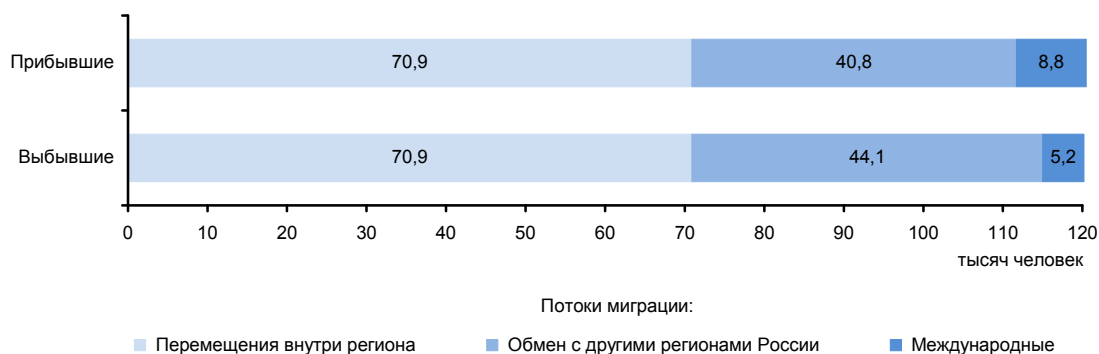

**ЭКОНОМИКА ОБЛАСТИ в 2017 г.**

В структуре валового регионального продукта в 2016 г. основными видами экономической деятельности являлись: обрабатывающие производства – 30,9%; оптовая и розничная торговля; ремонт автотранспортных средств, мотоциклов, бытовых изделий и предметов личного пользования – 19,5; операции с недвижимым имуществом, аренда и предоставление услуг – 12,6; транспорт и связь – 10,1%.

Индекс промышленного производства по сравнению с 2016 г. составил 101,4%, по видам деятельности «Добыча полезных ископаемых» – 86,6%, «Обрабатывающие производства» – 101,8%, «Обеспечение электрической энергией, газом и паром; кондиционирование воздуха» – 105,7%, «Водоснабжение; водоотведение, организация сбора и утилизации отходов, деятельность по ликвидации загрязнений» – 137,7%. В объеме отгруженных товаров собственного производства, выполненных работ и услуг собственными силами по добыче полезных ископаемых область занимает 27 место в России (в федеральном округе – 4), по обрабатывающим производствам – 4 (1), по обеспечению электрической энергией, газом и паром; кондиционированию воздуха – 3 (1), по водоснабжению; водоотведению, организации сбора и утилизации отходов, деятельности по ликвидации загрязнений – 3 (1).

На долю области приходится значительная часть производства в стране вагонов грузовых, магистральных широкой колеи, концентрата железорудного, готового проката черных металлов, выплавки чугуна, четверть производства труб стальных.

В сельском хозяйстве животноводство области специализируется на разведении крупного рогатого скота и птицеводстве. Около половины посевных площадей занято кормовыми культурами, что способствует развитию молочно-мясного животноводства. Вокруг городов и промышленных центров организовано пригородное хозяйство с посадками картофеля, овощей, разведением птицы. В области развито также пчеловодство.

Оборот розничной торговли составил 1078,2 млрд. руб., или 98,5% (в сопоставимых ценах) к 2016 г. По уровню оборота розничной торговли на душу населения область заняла 5 место в Российской Федерации (в 2016 г. – 4 место). В структуре оборота розничной торговли удельный вес пищевых продуктов, включая напитки, и табачных изделий составил 48,7%, непродовольственных товаров – 51,3% (в 2016 г. – соответственно 48,2 и 51,8%).

Оборот общественного питания составил 50,5 млрд. руб., или 94,5% (в сопоставимых ценах) к 2016 г.

Сальдированный финансовый результат (прибыль минус убыток) деятельности организаций составил 260318 млн. руб.

В объеме инвестиций в основной капитал 58,7% заняли собственные средства, 41,3% – привлеченные средства.

Объем финансовых вложений, поступивших в экономику области, составил 2507272 млн. руб.

Сальдо прямых иностранных инвестиций, по данным Банка России, составило 275 млн. долл. США.

Внешнеторговый оборот области составил 10633,8 млн. долл. США, в том числе экспорт – 6923,9 млн. долл. США, или 97,3% к уровню 2016 г., импорт – соответственно 3709,9 млн. долл. США и 145,8%.

**УДЕЛЬНЫЙ ВЕС ОБЛАСТИ  
В ОБЩЕРОССИЙСКИХ ОСНОВНЫХ  
ЭКОНОМИЧЕСКИХ ПОКАЗАТЕЛЯХ**

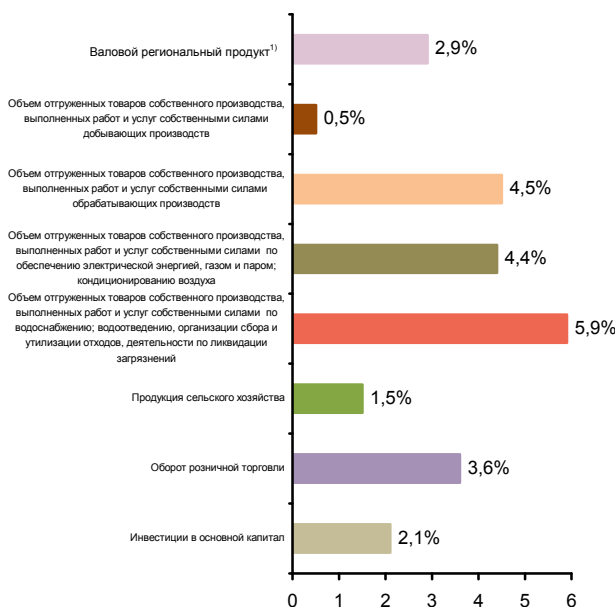

**СТРУКТУРА ВАЛОВОГО РЕГИОНАЛЬНОГО ПРОДУКТА  
ПО ВИДАМ ДЕЯТЕЛЬНОСТИ<sup>1)</sup>**  
(в текущих основных ценах)



<sup>1)</sup> 2016 г.



**СТРУКТУРА ОБЪЕМА ОТГРУЖЕННЫХ ТОВАРОВ  
СОБСТВЕННОГО ПРОИЗВОДСТВА, ВЫПОЛНЕННЫХ  
РАБОТ И УСЛУГ СОБСТВЕННЫМИ СИЛАМИ  
ОБРАБАТЫВАЮЩИХ ПРОИЗВОДСТВ  
ПО ВИДАМ ДЕЯТЕЛЬНОСТИ**

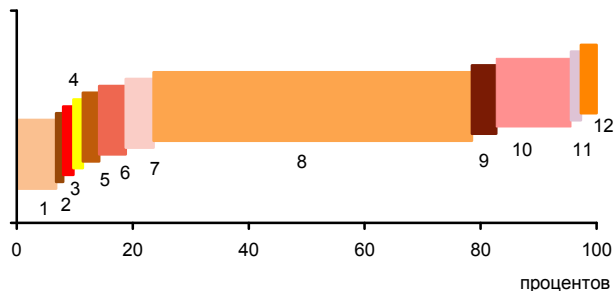

- 1 - Производство пищевых продуктов; производство напитков; производство табачных изделий (6,8%)
- 2 - Производство текстильных изделий; производство одежды; производство кожи и изделий из кожи (0,2%)
- 3 - Обработка древесины и производство изделий из дерева и пробки, кроме мебели, производство изделий из соломки и материалов для плетения (0,8%)
- 4 - Производство бумаги и бумажных изделий; деятельность полиграфическая и копирование носителей информации (0,6%)
- 5 - Производство кокса и нефтепродуктов; производство резиновых и пластмассовых изделий (1,8%)
- 6 - Производство химических веществ и химических продуктов; производство лекарственных средств и материалов, применяемых в медицинских целях (4,6%)
- 7 - Производство прочей неметаллической минеральной продукции (4,8%)
- 8 - Производство металлургическое; производство готовых металлических изделий, кроме машин и оборудования (59,9%)
- 9 - Производство компьютеров, электронных и оптических изделий; производство электрического оборудования (4,2%)
- 10 - Производство машин и оборудования, не включенных в другие группировки; производство автотранспортных средств, прицепов и полуприцепов; производство прочих транспортных средств и оборудования (12,9%)
- 11 - Производство мебели; производство прочих готовых изделий (0,7%)
- 12 - Ремонт и монтаж машин и оборудования (2,7%)

**УДЕЛЬНЫЙ ВЕС ПРОДУКЦИИ  
РАСТЕНИЕВОДСТВА И ЖИВОТНОВОДСТВА  
В ПРОДУКЦИИ СЕЛЬСКОГО ХОЗЯЙСТВА**

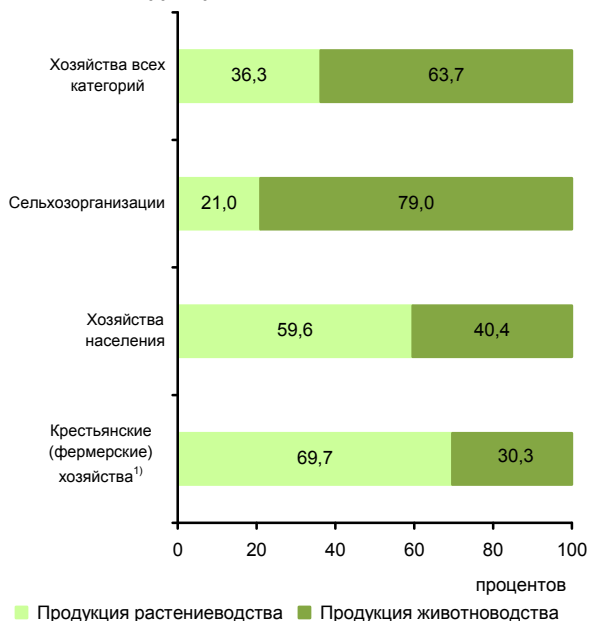

<sup>1)</sup> Включая индивидуальных предпринимателей.

**СТРУКТУРА ВНЕШНЕЙ ТОРГОВЛИ**

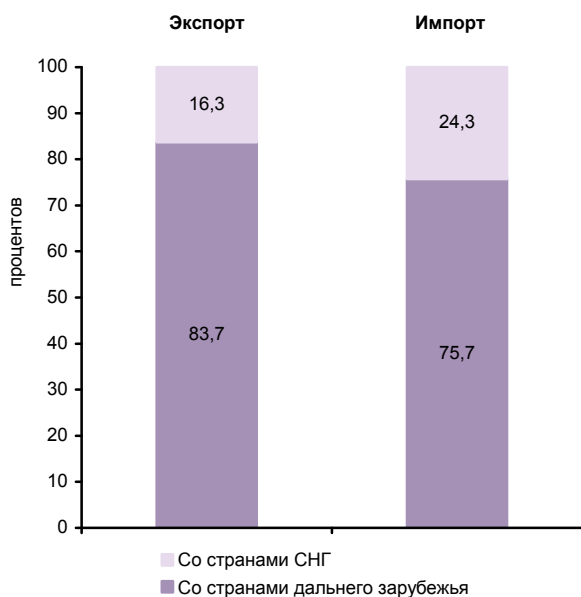

**СТРУКТУРА ДЕНЕЖНЫХ ДОХОДОВ НАСЕЛЕНИЯ  
(в процентах от общего объема денежных доходов населения)**

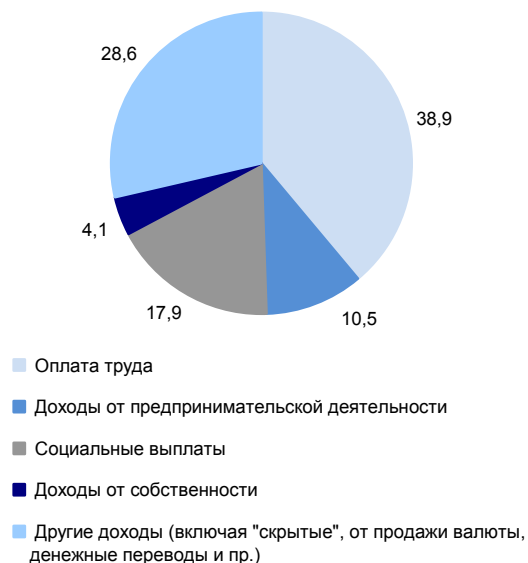



**ОСНОВНЫЕ СОЦИАЛЬНО-ЭКОНОМИЧЕСКИЕ ПОКАЗАТЕЛИ**

	2005	2010	2011	2012	2013	2014	2015	2016	2017
<b>НАСЕЛЕНИЕ</b>									
Численность населения (оценка на конец года), тыс. человек	4356,4	4297,3	4307,6	4315,8	4320,7	4327,4	4330,0	4329,4	4325,3
в том числе:									
мужчины	1998,4	1967,6	1973,7	1978,7	1981,1	1984,8	1986,6	1986,1	1984,2
женщины	2358,0	2329,7	2333,9	2337,1	2339,6	2342,6	2343,4	2343,3	2341,1
Из общей численности – население в трудоспособном возрасте, тыс. человек	2761,2	2619,0	2592,9	2559,0	2518,9	2480,4	2438,4	2400,1	2367,1
Число родившихся на 1000 человек населения	10,5	13,4	13,5	14,3	14,4	14,5	14,4	13,8	12,3
Число умерших на 1000 человек населения	16,8	14,3	14,1	14,0	13,7	14,0	14,1	14,0	13,3
Естественный прирост, убыль (-) на 1000 человек населения	-6,3	-0,9	-0,6	0,3	0,7	0,5	0,3	-0,2	-1,0
Ожидаемая продолжительность жизни при рождении, число лет:									
все население	64,47	68,81	69,29	69,50	69,81	69,76	69,83	70,02	71,23
мужчины	57,75	62,69	63,23	63,51	63,64	63,71	63,75	63,94	65,22
женщины	71,87	74,91	75,27	75,34	75,86	75,68	75,83	76,02	77,03
<b>ТРУД</b>									
Среднегодовая численность занятых <sup>1)</sup> , тыс. человек	2093,7	2049,1	2047,4	2043,2	2033,0	2024,5	2137,9	2093,9	2068,2
Численность работников, занятых в государственных органах и органах местного самоуправления, тыс. человек	38,3	39,7	38,0	37,4	36,8	58,4	55,9	55,6	56,3
Численность безработных, тыс. человек	158,7	193,9	167,2	133,4	136,3	138,4	149,4	137,7	118,8
Уровень безработицы, процентов	6,8	8,4	7,2	5,8	5,9	6,1	6,5	6,2	5,5
Численность незанятых граждан, обратившихся за содействием в поиске подходящей работы в органы службы занятости населения (на конец года), тыс. человек	47,1	58,2	43,7	36,5	33,5	33,4	39,5	36,3	32,0
из них признаны безработными	39,7	52,4	38,4	30,7	27,2	26,6	34,1	31,3	26,0
<b>УРОВЕНЬ ЖИЗНИ НАСЕЛЕНИЯ И СОЦИАЛЬНАЯ СФЕРА</b>									
Среднедушевые денежные доходы (в месяц), руб.	9022	22194	24893	27852	31013	32157	34805	35166	35289
Реальные денежные доходы населения, в процентах к предыдущему году	117,0	104,4	102,6	105,9	103,7	96,2	93,6	94,0	96,8
Потребительские расходы в среднем на душу населения (в месяц), руб.	6055	16694	19747	22150	24736	26251	27503	28250	29306
Среднемесячная номинальная начисленная заработная плата работников организаций, руб.	8676	19757	22179	25139	27608	29492	30691	32348	34760
Средний размер назначенных пенсий <sup>2)</sup> , руб.	2575	7803	8514	9435	10354	11256	12518	12890	13834
Реальный размер назначенных пенсий <sup>2)</sup> , в процентах к предыдущему году	111,3	112,1	104,8	102,8	103,1	98,3	101,0	97,7	105,5
Численность пенсионеров, состоящих на учете в системе Пенсионного фонда Российской Федерации, тыс. человек	1212	1257	1270	1283	1296	1308	1325	1337	1348
Удельный вес численности населения с денежными доходами ниже величины прожиточного минимума в общей численности населения субъекта, процентов	12,6	10,0	10,5	8,5	8,2	8,3	9,7	10,1	9,8
Потребление продуктов питания на душу населения в год, кг:									
мясо и мясопродукты, включая субпродукты II категории и жир-сырец	58	...	...	...	...	...	...	...	79 <sup>3)</sup>
молоко и молочные продукты	216	...	...	...	...	...	...	...	239 <sup>3)</sup>
хлебные продукты (хлеб и макаронные изделия в пересчете на муку, мука, крупа, бобовые)	116	116	115	111	113	115	122	126	123



**УРАЛЬСКИЙ ФЕДЕРАЛЬНЫЙ ОКРУГ  
СВЕРДЛОВСКАЯ ОБЛАСТЬ**

Продолжение

	2005	2010	2011	2012	2013	2014	2015	2016	2017
Общая площадь жилых помещений, приходящаяся в среднем на одного жителя (на конец года) <sup>1)</sup> – всего, м <sup>2</sup>	21,1	23,1	23,4	23,7	24,0	24,4	24,9	25,2	25,7
в городских поселениях	20,9	22,7	22,9	23,2	23,4	23,8	24,2	24,4	24,8
в сельской местности	22,4	25,4	26,0	26,7	26,9	27,4	28,6	29,7	30,7
Численность граждан, пользующихся социальной поддержкой по оплате жилого помещения и коммунальных услуг, тыс. человек	1010,2	1007,7	1007,6	1054,3	1037,2	1030,7	994,5	977,0	981,3
Среднемесячный размер социальной поддержки на одного пользователя, руб.	166	464	517	515	568	597	666	725	748
Число семей, получивших субсидии на оплату жилого помещения и коммунальных услуг, тыс.	97,2	76,0	87,0	89,2	98,9	81,8	85,0	89,0	92,0
Среднемесячный размер субсидий на одну семью, руб.	387	956	902	970	1125	1000	1157	1322	1402
Численность детей, стоящих на учете для определения в дошкольные образовательные организации <sup>5)</sup> :									
всего, человек	36088	74333	84807	96345	124119	119196	116294	111949	106910
на 1000 детей в возрасте 1-6 лет	149	266	292	317	387	356	336	316	296
Охват детей дошкольным образованием, в процентах от численности детей соответствующего возраста	64,0	66,3	66,3	67,2	67,0	69,1	71,7	72,3	71,9
Число организаций, осуществляющих образовательную деятельность по образовательным программам начального, основного и среднего общего образования (на начало учебного года)	1310	1175	1142	1120	1098	1082	1062	1088	1086
Численность обучающихся по образовательным программам начального, основного и среднего общего образования, тыс. человек	434	393	412	417	421	432	447	470	489
Численность студентов, обучающихся по образовательным программам среднего профессионального образования, тыс. человек									
в том числе по программам подготовки:									
квалифицированных рабочих, служащих	53,0	31,1	27,7	28,7	25,5	23,5	23,0	18,5	17,2
специалистов среднего звена	103,6	77,7	74,5	75,6	78,3	82,5	86,4	90,1	91,5
Численность студентов, обучающихся по программам бакалавриата, специалитета, магистратуры – всего, тыс. человек	208,9	204,2	186,2	175,9	166,6	146,4	135,4	121,1	124,9
Численность врачей, человек:									
всего, тыс.	18,5	19,6	19,6	18,4	19,2	19,0	18,4	18,6	18,2
на 10 000 человек населения	42,4	45,7	45,4	42,7	44,5	43,8	42,4	42,9	42,0
Численность среднего медицинского персонала, человек:									
всего, тыс.	48,5	48,2	48,1	48,0	48,5	48,1	47,9	47,7	46,7
на 10 000 человек населения	111,4	112,2	111,6	111,3	112,1	111,1	110,6	110,2	108,1
Число больничных организаций	189	179	173	184	182	178	161	158	152
Число больничных коек:									
всего, тыс.	47,5	43,7	43,1	43,0	42,3	40,5	39,0	38,0	36,8
на 10 000 человек населения	109	102	100	100	98	94	91	88	85
Число амбулаторно-поликлинических организаций	627	536	491	510	512	531	516	566	587
Мощность амбулаторно-поликлинических организаций, посещений в смену:									
всего, тыс.	114,7	120,0	121,1	128,4	129,1	128,0	124,0	123,8	124,4
на 10 000 человек населения	263	279	281	297	299	296	286	286	288
Число зарегистрированных преступлений:									
всего, тыс.	154,7	96,4	77,3	71,5	69,2	69,6	72,3	63,5	58,3
на 100 000 человек населения	3536	2241	1798	1659	1603	1611	1669	1466	1347
<b>ВАЛОВОЙ РЕГИОНАЛЬНЫЙ ПРОДУКТ</b>									
Валовой региональный продукт:									
всего, млн. руб.	475576	1046600	1291019	1484879	1568655	1659784	1822835	1978056	...
на душу населения, руб.	108697	243234	300069	344383	363262	383847	421101	456860	...
Индекс физического объема валового регионального продукта, в процентах к предыдущему году	109,5	111,4	108,9	107,1	102,0	100,1	97,3	101,9	...



**УРАЛЬСКИЙ ФЕДЕРАЛЬНЫЙ ОКРУГ  
СВЕРДЛОВСКАЯ ОБЛАСТЬ**

Продолжение

	2005	2010	2011	2012	2013	2014	2015	2016	2017
<b>ИНВЕСТИЦИИ</b>									
Инвестиции в основной капитал (в фактически действовавших ценах), млн. руб.	91019	264462	333451	351637	352916	371631	349964	328403	337798
Индекс физического объема инвестиций в основной капитал, в процентах к предыдущему году	104,0	130,4	115,9	98,0	96,4	103,2	85,1	86,6	96,4
Удельный вес инвестиций в основной капитал, финансируемых за счет бюджетных средств, в общем объеме инвестиций, процентов	12,0	20,8	16,5	14,7	13,9	18,2	13,6	11,9	14,5
в том числе за счет федерального бюджета	3,6	13,7	8,8	9,1	5,8	10,4	5,2	4,9	7,2
<b>ОСНОВНЫЕ ФОНДЫ</b>									
Наличие основных фондов <sup>6)</sup> (на конец года; по полной учетной стоимости), млн. руб.	1424665	2561776	3285624	3665843	3949207	4711894	5157421	6086869	6177853
Ввод в действие основных фондов, млн. руб.	62812	150476	261136	229178	237521	267864	242141	406203	274960
Степень износа основных фондов <sup>7)</sup> (на конец года), процентов	51,7	54,6	54,8	55,2	57,8	58,5	58,5	57,1	58,5
Удельный вес полностью изношенных основных фондов <sup>7)</sup> (на конец года; по полной учетной стоимости; в процентах от общего объема основных фондов)	11,5	13,2	13,4	11,9	13,0	14,6	14,5	15,6	16,7
<b>ПРЕДПРИЯТИЯ И ОРГАНИЗАЦИИ</b>									
Число предприятий и организаций (на конец года; по данным государственной регистрации)	159754	186123	195670	181196	168039	170051	171396	164234	151480
Число малых предприятий <sup>8)</sup> (на конец года)		63028	72817	76513	81740	81843	87342	108107	104285
<b>ПРОМЫШЛЕННОЕ ПРОИЗВОДСТВО</b>									
Объем отгруженных товаров собственного производства, выполненных работ и услуг собственными силами по видам деятельности, млн. руб.:									
добыча полезных ископаемых								54111	66980
обрабатывающие производства								1609290	1734335
обеспечение электрической энергией, газом и паром; кондиционирование воздуха								184790	235726
водоснабжение; водоотведение, организация сбора и утилизации отходов, деятельность по ликвидации загрязнений								44615	60330
Индекс промышленного производства <sup>9)</sup> , в процентах к предыдущему году	104,8	117,3	106,2	109,6	102,7	102,1	96,6	102,6	101,4
Индекс производства по видам деятельности, в процентах к предыдущему году:									
добыча полезных ископаемых							90,7	98,9	86,6
обрабатывающие производства							95,9	102,6	101,8
обеспечение электрической энергией, газом и паром; кондиционирование воздуха							99,4	110,5	105,7
водоснабжение; водоотведение, организация сбора и утилизации отходов, деятельность по ликвидации загрязнений							139,1	96,5	137,7
<b>СЕЛЬСКОЕ ХОЗЯЙСТВО</b>									
Продукция сельского хозяйства в хозяйствах всех категорий (в фактически действовавших ценах), млн. руб.	27396	...	...	...	...	...	...	74607 <sup>3)</sup>	79134 <sup>3)</sup>
Индекс производства продукции сельского хозяйства в хозяйствах всех категорий, в процентах к предыдущему году	100,1	...	...	...	...	...	...	97,9 <sup>3)</sup>	102,1 <sup>3)</sup>



**УРАЛЬСКИЙ ФЕДЕРАЛЬНЫЙ ОКРУГ  
СВЕРДЛОВСКАЯ ОБЛАСТЬ**

Продолжение

	2005	2010	2011	2012	2013	2014	2015	2016	2017
Посевная площадь всех сельскохозяйственных культур в хозяйствах всех категорий, тыс. га	959,6	851,9	847,1	839,2	856,8	862,4	866,4	847,3	835,9
Структура посевных площадей сельскохозяйственных культур в хозяйствах всех категорий, в процентах от всей посевной площади:									
зерновые и зернобобовые культуры	44,6	41,1	43,0	40,7	40,8	40,3	39,5	40,0	40,4
технические культуры	0,1	0,8	1,2	2,0	2,0	1,9	2,5	2,7	2,9
картофель и овощебахчевые культуры	6,4	6,2	6,5	7,0	6,6	6,6	6,6	6,7	6,5
кормовые культуры	49,0	51,8	49,4	50,4	50,6	51,3	51,4	50,7	50,3
Поголовье скота в хозяйствах всех категорий (на конец года), тыс. голов:									
крупный рогатый скот	323,4	260,1	257,8	273,2	272,4	267,0	261,3	257,7	258,6
в том числе коровы	147,5	119,7	117,2	118,8	119,9	118,8	117,0	116,0	116,8
свины	166,2	299,4	275,0	317,6	323,7	324,2	334,3	335,0	341,1
овцы и козы	71,7	69,8	44,8	74,4	67,5	59,2	60,5	60,8	57,2
Производство в хозяйствах всех категорий, тыс. т:									
зерно (в весе после доработки)	726,5	549,2	762,5	521,2	610,8	660,6	629,5	597,0	754,2
картофель	721,8	513,9	836,3	673,9	720,9	801,5	775,0	690,2	594,6
овощи	198,8	156,9	199,6	166,8	187,7	163,9	170,7	171,5	179,6
скот и птица на убой (в убойном весе)	122,3	154,3	159,8	161,3	178,9	185,8	191,1	194,6	193,8
молоко	600,8	552,3	569,8	605,9	613,6	652,5	654,0	675,8	717,5
яйца, млн. шт.	1379,0	1278,3	1293,1	1321,3	1387,9	1397,5	1442,9	1468,3	1523,6
<b>СТРОИТЕЛЬСТВО</b>									
Число действующих строительных организаций	3330	6908	7216	7733	8378	8786	9019	11901	11569
Объем работ, выполненных по виду деятельности «Строительство» (в фактически действовавших ценах), млн. руб.	42432,4	88889,6	106466,6	112859,9	107171,5	107973,3	188056,5	185498,0	171087,0
Индекс физического объема работ, выполненных по виду деятельности «Строительство», в процентах к предыдущему году	121,7	121,4	104,5	94,7	93,2	99,3	104,3	94,7	81,1
Ввод в действие жилых домов, тыс. м <sup>2</sup> общей площади жилых помещений	1105	1770	1822	1869	1755	2424	2478	2107	2144
Удельный вес жилых домов, построенных населением за счет собственных и привлеченных средств, в общем вводе жилья, процентов	29,6	37,7	38,8	36,6	36,9	46,3	42,8	37,0	39,2
Ввод в действие мощностей:									
дошкольных образовательных организаций, мест	50	795	1925	2295	4039	9062	12599	1299	1625
общеобразовательных организаций, учебных мест	743	275	1474	860	1380	694	550	1550	1805
больничных организаций, коек амбулаторно-поликлинических организаций, посещений в смену	62	382	70	37	80	194	54	-	14
882	200	8	42	192	290	902	106	1370	
<b>ТОРГОВЛЯ И УСЛУГИ НАСЕЛЕНИЮ</b>									
Оборот розничной торговли (в фактически действовавших ценах):									
всего, млн. руб.	236855	646016	764558	858801	953973	998643	1035793	1054177	1078234
на душу населения руб	54135	150137	177705	199179	220916	230949	239283	243477	249170
Индекс физического объема оборота розничной торговли, в процентах к предыдущему году	120,8	110,0	109,1	106,4	104,2	97,1	89,0	94,5	98,5
Оборот общественного питания (в фактически действовавших ценах), млн. руб.	12382	32138	39997	43843	48802	53215	56041	51780	50548
Индекс физического объема оборота общественного питания, в процентах к предыдущему году	116,7	114,1	113,9	106,3	105,3	104,2	91,9	83,6	94,5
Объем платных услуг населению (в фактически действовавших ценах), млн. руб.	68646	175515	199656	214996	253271	281071	312042	334386	359375
Индекс физического объема платных услуг населению, в процентах к предыдущему году	103,0	102,5	102,2	102,0	103,1	104,0	102,1	100,7	103,3



**УРАЛЬСКИЙ ФЕДЕРАЛЬНЫЙ ОКРУГ  
СВЕРДЛОВСКАЯ ОБЛАСТЬ**

Продолжение

	2005	2010	2011	2012	2013	2014	2015	2016	2017
<b>ТРАНСПОРТ</b>									
Эксплуатационная длина железнодорожных путей общего пользования (на конец года), км	3535	3547	3547	3523	3523	3523	3523	3523	3524
Протяженность автомобильных дорог общего пользования с твердым покрытием (на конец года) <sup>10)</sup> , км	10874	11983	12746	18101	22649	23528	23840	23997	24294
Грузооборот автомобильного транспорта, млн. т·км	2507	3148	5139	5568	5343	6201	5799	5735	5822
Пассажирооборот автобусного транспорта общего пользования, млн. пассажиро-километров	4757	3635	3210	3177	3302	2955	3048	3044	2903
<b>ИНФОРМАЦИОННЫЕ И КОММУНИКАЦИОННЫЕ ТЕХНОЛОГИИ</b>									
Удельный вес домашних хозяйств, имевших широкополосный доступ к сети Интернет, в общем числе домашних хозяйств, процентов						67,8	63,8	73,1	70,5
Удельный вес населения, использовавшего сеть Интернет, в общей численности населения, процентов						77,8	73,9	79,5	77,9
Удельный вес организаций, использовавших широкополосный доступ к сети Интернет, в общем числе обследованных организаций, процентов		67,3	73,8	85,9	88,8	91,4	87,6	87,5	86,9
Число подключенных абонентских устройств мобильной связи на 1000 человек населения (на конец года), шт.	886,0	1664,4	1768,5	1810,0	1939,7	1852,6	1893,6	1867,9	1912,9
Число активных абонентов широкополосного доступа к сети Интернет на 100 человек населения (на конец года):									
фиксированного			14,3	16,7	18,6	20,1	23,2	21,1	23,7
мобильного			33,6	39,3	44,6	49,5	52,1	54,8	69,1
<b>ФИНАНСЫ</b>									
Доходы консолидированного бюджета субъекта, млн. руб.	67585	161264	184087	203597	206272	210703	222098	242878	262835
из них доходы муниципальных образований	33573	79223	96512	99862	115808	114270	120034	125919	136636
Расходы консолидированного бюджета субъекта, млн. руб.	64736	156203	189927	204445	232626	232648	239643	247491	264333
из них расходы муниципальных образований	33610	77514	95982	99471	115922	116360	121402	124665	134713
Поступление налогов, сборов и иных обязательных платежей в бюджетную систему Российской Федерации, млн. руб.	90853	161248	192599	219778	217592	229561	244504	269964	312412
Задолженность по налогам и сборам в бюджетную систему Российской Федерации, млн. руб.	14291	18842	18017	18157	19646	19810	20955	26647	26107
<b>ЦЕНЫ</b>									
Индекс потребительских цен (декабрь к декабрю предыдущего года), процентов	111,9	110,0	106,4	107,3	107,0	110,6	114,0	105,8	102,2
Стоимость фиксированного набора потребительских товаров и услуг (на конец года):									
руб.	4479,5	8747,9	9307,0	10094,9	10867,5	11770,3	13093,5	14028,0	14542,9
в процентах к среднероссийской стоимости	95	100	101	102	101	98	98	99	98
<p><sup>1)</sup> Начиная с 2015 г. данные рассчитаны в соответствии с актуализированной методикой расчета баланса трудовых ресурсов и оценки затрат труда.</p> <p><sup>2)</sup> Данные за 2016-2017 гг. приведены не включая единовременную денежную выплату в размере 5 тысяч рублей, назначенную в соответствии с Федеральным законом от 22 ноября 2016 г. № 385-ФЗ. Средний размер назначенных пенсий, включая единовременную денежную выплату, составил по состоянию на 1 января 2017 г. – 17890 рублей, реальный размер назначенных пенсий по состоянию на 1 января 2017 г. – 135,6%, по состоянию на 1 января 2018 г. – 76,0%.</p> <p><sup>3)</sup> Первая оценка данных с учетом итогов Всероссийской сельскохозяйственной переписи 2016 года. Окончательные данные, пересчитанные с учетом итогов Всероссийской сельскохозяйственной переписи 2016 года, будут опубликованы в официальных изданиях Росстата 2019 года.</p> <p><sup>4)</sup> В связи с отсутствием нормативно-правового акта, устанавливающего порядок государственного учета жилищного фонда в Российской Федерации, в том числе его государственного технического учета (включая техническую инвентаризацию), официальная статистическая информация за 2013-2017 гг. сформирована не по полному кругу единиц учета.</p> <p><sup>5)</sup> Начиная с 2015 г. по данным Минпросвещения России. Данные выгружены из федерального сегмента электронной очереди по состоянию на 31 декабря 2017 г.</p> <p><sup>6)</sup> С учетом переоценки (см. методологические пояснения к разделу).</p> <p><sup>7)</sup> По коммерческим организациям (без субъектов малого предпринимательства).</p> <p><sup>8)</sup> Данные за 2010 и 2015 гг. приведены по итогам сплошного наблюдения за деятельностью субъектов малого и среднего предпринимательства.</p> <p><sup>9)</sup> С 2015 г. данные приведены по агрегированному индексу производства по видам экономической деятельности «Добыча полезных ископаемых», «Обрабатывающие производства», «Обеспечение электрической энергией, газом и паром; кондиционирование воздуха», «Водоснабжение; водоотведение, организация сбора и утилизации отходов, деятельность по ликвидации загрязнений» (ОКВЭД2), до 2015 г. – по видам экономической деятельности «Добыча полезных ископаемых», «Обрабатывающие производства», «Производство и распределение электроэнергии, газа и воды» (ОКВЭД).</p> <p><sup>10)</sup> С 2012 г. – включая протяженность улиц.</p>									



# ТЮМЕНСКАЯ ОБЛАСТЬ



Площадь территории – 1464,2 тыс. км<sup>2</sup>

Климат умеренного пояса (континентальный)  
Средняя температура января 2017 г.<sup>1)</sup>: -23,0°C  
Средняя температура июля 2017 г.<sup>1)</sup>: +15,5°C

Население (оценка на 1 января 2018 г.), тыс. человек:

все население – 3692,4  
городское – 2978,2  
сельское – 714,2

Национальная структура населения  
(по переписи на 14 октября 2010 г.), процентов к населению, указавшему национальную принадлежность:

русские – 73,3	лезгины – 0,5
татары – 7,5	молдаване – 0,5
украинцы – 4,9	армяне – 0,5
башкиры – 1,4	узбеки – 0,4
азербайджанцы – 1,4	таджики – 0,4
ненцы – 1,0	манси – 0,4
ханты – 0,9	марийцы – 0,3
чуваши – 0,8	чеченцы – 0,3
белорусы – 0,8	селькупы – 0,1
немцы – 0,6	эвенки – 0,003
казахи – 0,6	другие национальности – 2,8
кумыки – 0,6	

Наиболее крупные города  
(число жителей – оценка на 1 января 2018 г.), тыс. человек

<b>Тюмень</b> – 768,4	Новый Уренгой – 114,8
Сургут – 366,2	Ноябрьск – 106,9
Нижневартовск – 275,4	Тобольск – 99,0
Нефтеюганск – 127,0	Ишим – 65,1

Плотность населения (на 1 января 2018 г.) – 2,5 человека на 1 км<sup>2</sup>

Муниципальные образования (на 1 января 2018 г.) – 477

в том числе:

муниципальные районы – 37  
городские округа – 24  
городские поселения – 32  
сельские поселения – 384

## РАСПРЕДЕЛЕНИЕ ЧИСЛА МИГРАНТОВ ПО ОСНОВНЫМ ПОТОКАМ ПЕРЕДВИЖЕНИЯ в 2017 г.

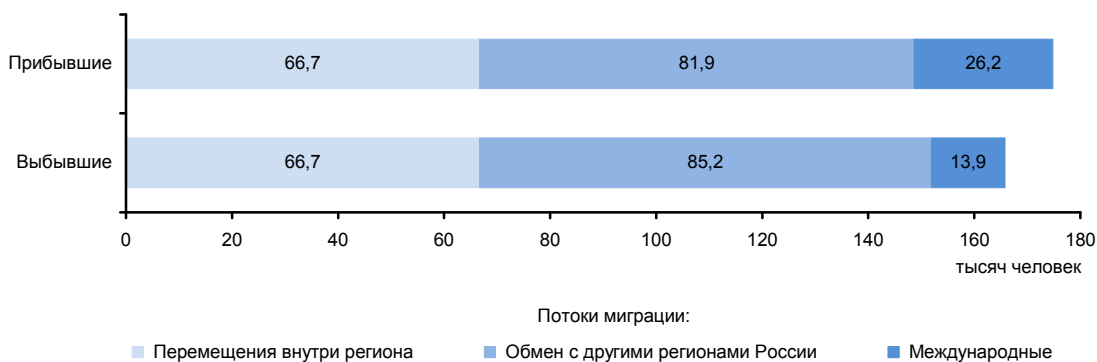

<sup>1)</sup> На юге Тюменской области средняя температура января 2017 г.: - 18,9°C; средняя температура июля 2017 г.: + 17,7°C.

**ЭКОНОМИКА ОБЛАСТИ в 2017 г.**

В структуре валового регионального продукта в 2016 г. основными видами экономической деятельности являлись: добыча полезных ископаемых – 54,1%; строительство – 9,4; операции с недвижимым имуществом, аренда и предоставление услуг – 8,2; транспорт и связь – 7,8%.

Индекс промышленного производства по сравнению с 2016 г. составил 102,2%, по видам деятельности «Добыча полезных ископаемых» – 102,1%, «Обрабатывающие производства» – 103,6%, «Обеспечение электрической энергией, газом и паром; кондиционирование воздуха» – 100,3%, «Водоснабжение; водоотведение, организация сбора и утилизации отходов, деятельность по ликвидации загрязнений» – 96,3%. В объеме отгруженных товаров собственного производства, выполненных работ и услуг собственными силами по добыче полезных ископаемых область (без Ханты-Мансийского автономного округа – Югры и Ямало-Ненецкого автономного округа) занимает 19 место в России (в федеральном округе – 3), по обрабатывающим производствам – 17 (3), по обеспечению электрической энергией, газом и паром; кондиционированию воздуха – 37 (5), по водоснабжению; водоотведению, организации сбора и утилизации отходов, деятельности по ликвидации загрязнений – 22 (4).

На долю области приходится свыше половины общероссийской добычи нефти, природного и попутного газа, значительная часть выработки электроэнергии.

Ведущее направление сельского хозяйства – молочно-мясное животноводство, развиты оленеводство, пушной промысел, птицеводство. Выращивают зерновые и кормовые культуры, картофель и овощи.

Оборот розничной торговли составил 876,4 млрд. руб., или 101,9% (в сопоставимых ценах) к 2016 г. По уровню оборота розничной торговли на душу населения область (без Ханты-Мансийского автономного округа – Югры и Ямало-Ненецкого автономного округа) так же, как и в 2016 г., заняла 7 место в Российской Федерации. В структуре оборота розничной торговли удельный вес пищевых продуктов, включая напитки, и табачных изделий составил 46,9%, непродовольственных товаров – 53,1% (в 2016 г. – соответственно 46,7 и 53,3%).

Оборот общественного питания составил 75,4 млрд. руб., или 101,2% (в сопоставимых ценах) к 2016 г.

Сальдированный финансовый результат (прибыль минус убыток) деятельности организаций составил 1162204 млн. руб.

В объеме инвестиций в основной капитал 55,4% заняли собственные средства, 44,6% – привлеченные средства.

Объем финансовых вложений, поступивших в экономику области, составил 7815083 млн. руб.

Сальдо прямых иностранных инвестиций, по данным Банка России, составило 1360 млн. долл. США.

Внешнеторговый оборот области составил 27333,5 млн. долл. США, в том числе экспорт – 19845,3 млн. долл. США, или 126,6% к уровню 2016 г., импорт – соответственно 7488,2 млн. долл. США и 117,4%.

**УДЕЛЬНЫЙ ВЕС ОБЛАСТИ  
В ОБЩЕРОССИЙСКИХ ОСНОВНЫХ  
ЭКОНОМИЧЕСКИХ ПОКАЗАТЕЛЯХ**

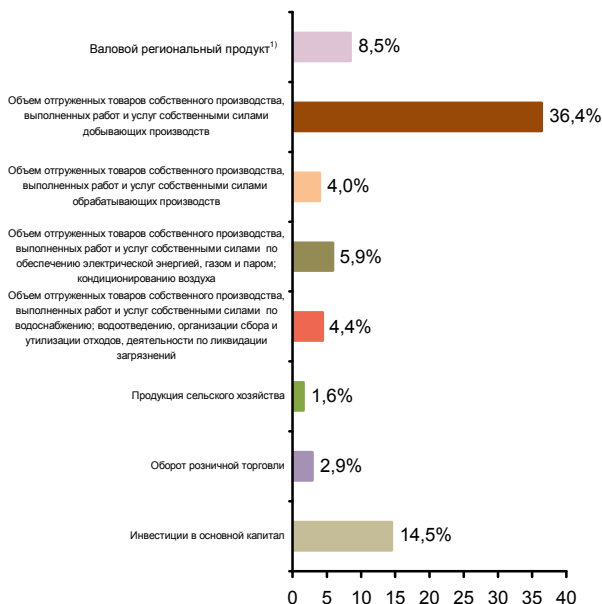

**СТРУКТУРА ВАЛОВОГО  
РЕГИОНАЛЬНОГО ПРОДУКТА  
ПО ВИДАМ ДЕЯТЕЛЬНОСТИ<sup>1)</sup>**  
(в текущих основных ценах)



<sup>1)</sup> 2016 г.



**СТРУКТУРА ОБЪЕМА ОТГРУЖЕННЫХ ТОВАРОВ СОБСТВЕННОГО ПРОИЗВОДСТВА, ВЫПОЛНЕННЫХ РАБОТ И УСЛУГ СОБСТВЕННЫМИ СИЛАМИ ОБРАБАТЫВАЮЩИХ ПРОИЗВОДСТВ ПО ВИДАМ ДЕЯТЕЛЬНОСТИ**

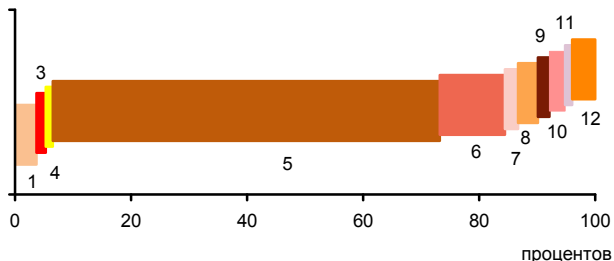

- 1 - Производство пищевых продуктов; производство напитков; производство табачных изделий (2,7%)
- 2 - Производство текстильных изделий; производство одежды; производство кожи и изделий из кожи (0,0%)
- 3 - Обработка древесины и производство изделий из дерева и пробки, кроме мебели, производство изделий из соломки и материалов для плетения (0,6%)
- 4 - Производство бумаги и бумажных изделий; деятельность полиграфическая и копирование носителей информации (0,2%)
- 5 - Производство кокса и нефтепродуктов; производство резиновых и пластмассовых изделий (74,7%)
- 6 - Производство химических веществ и химических продуктов; производство лекарственных средств и материалов, применяемых в медицинских целях (11,2%)
- 7 - Производство прочей неметаллической минеральной продукции (1,3%)
- 8 - Производство металлургическое; производство готовых металлических изделий, кроме машин и оборудования (2,4%)
- 9 - Производство компьютеров, электронных и оптических изделий; производство электрического оборудования (1,0%)
- 10 - Производство машин и оборудования, не включенных в другие группировки; производство автотранспортных средств, прицепов и полуприцепов; производство прочих транспортных средств и оборудования (1,7%)
- 11 - Производство мебели; производство прочих готовых изделий (0,2%)
- 12 - Ремонт и монтаж машин и оборудования (4,0%)

**УДЕЛЬНЫЙ ВЕС ПРОДУКЦИИ РАСТЕНИЕВОДСТВА И ЖИВОТНОВОДСТВА В ПРОДУКЦИИ СЕЛЬСКОГО ХОЗЯЙСТВА**

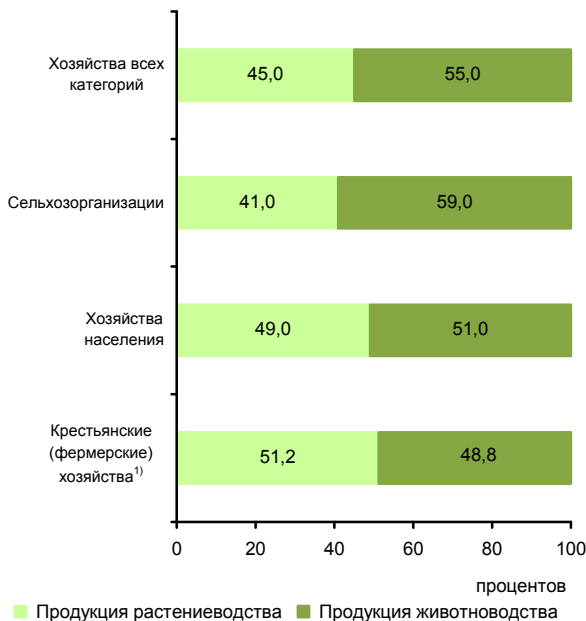

<sup>1)</sup> Включая индивидуальных предпринимателей.

**СТРУКТУРА ВНЕШНЕЙ ТОРГОВЛИ**

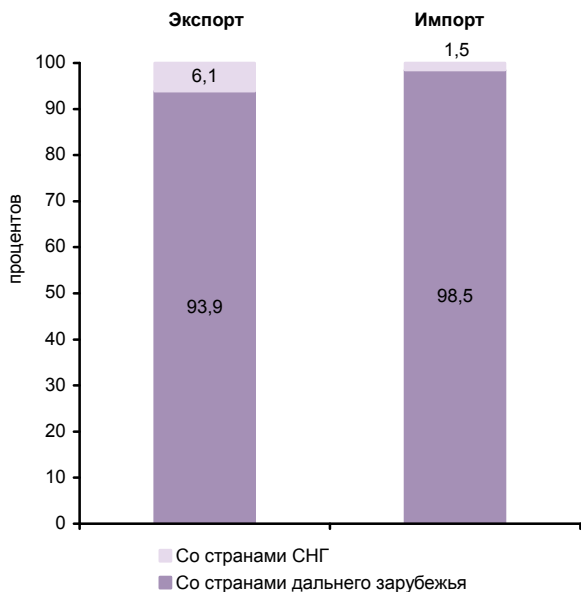

**СТРУКТУРА ДЕНЕЖНЫХ ДОХОДОВ НАСЕЛЕНИЯ (в процентах от общего объема денежных доходов населения)**

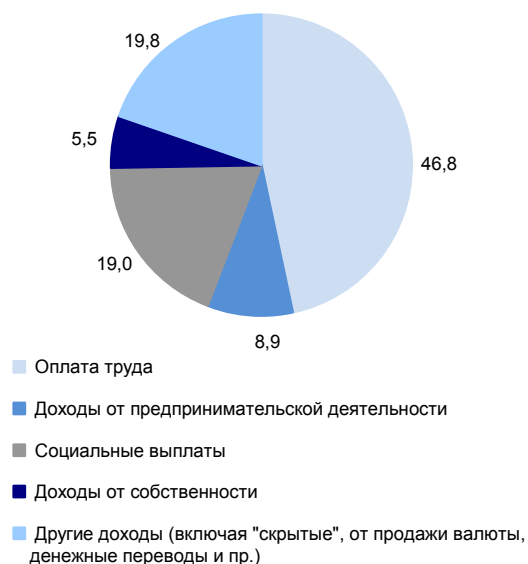



**ОСНОВНЫЕ СОЦИАЛЬНО-ЭКОНОМИЧЕСКИЕ ПОКАЗАТЕЛИ**

	2005	2010	2011	2012	2013	2014	2015	2016	2017
<b>НАСЕЛЕНИЕ</b>									
Численность населения (оценка на конец года), тыс. человек	3293,8	3405,3	3459,4	3510,7	3546,3	3581,3	3615,5	3660,0	3692,4
в том числе:									
мужчины	1595,0	1640,0	1670,3	1696,9	1713,4	1729,9	1745,2	1768,1	1784,9
женщины	1698,8	1765,3	1789,1	1813,8	1832,9	1851,4	1870,3	1891,9	1907,5
Из общей численности – население в трудоспособном возрасте, тыс. человек	2282,1	2272,6	2284,5	2284,7	2269,3	2251,8	2230,7	2222,0	2208,7
Число родившихся на 1000 человек населения	13,1	16,1	16,1	17,2	17,0	17,1	16,6	15,7	14,2
Число умерших на 1000 человек населения	9,9	9,0	8,5	8,4	8,2	8,3	8,3	8,2	7,9
Естественный прирост, убыль (-) на 1000 человек населения	3,2	7,1	7,6	8,8	8,8	8,8	8,3	7,5	6,3
Ожидаемая продолжительность жизни при рождении, число лет:									
все население	66,66	69,46	70,45	70,80	71,35	71,50	71,76	72,33	73,10
мужчины	60,63	63,92	65,04	65,39	65,97	66,14	66,47	67,28	68,09
женщины	73,32	75,14	75,89	76,24	76,72	76,84	77,01	77,30	77,96
<b>ТРУД</b>									
Среднегодовая численность занятых <sup>1)</sup> , тыс. человек	1890,6	1928,4	1943,4	1963,0	1975,4	1979,5	2209,8	2190,8	2227,1
Численность работников, занятых в государственных органах и органах местного самоуправления, тыс. человек	43,1	49,7	49,4	47,8	47,4	66,5	65,1	64,3	64,9
Численность безработных, тыс. человек	121,9	129,8	111,2	100,9	90,4	90,6	95,0	90,3	76,2
Уровень безработицы, процентов	6,7	6,9	5,8	5,2	4,7	4,7	4,9	4,6	3,9
Численность незанятых граждан, обратившихся за содействием в поиске подходящей работы в органы службы занятости населения (на конец года), тыс. человек	43,7	22,4	20,1	15,4	14,1	14,8	17,9	17,3	15,3
из них признаны безработными	42,0	20,2	16,3	11,8	10,2	10,2	12,8	12,8	11,0
<b>УРОВЕНЬ ЖИЗНИ НАСЕЛЕНИЯ И СОЦИАЛЬНАЯ СФЕРА</b>									
Среднедушевые денежные доходы (в месяц), руб.	14983	28757	30706	33473	36399	38523	41594	41312	42082
Реальные денежные доходы населения, в процентах к предыдущему году	110,2	97,2	100,8	106,3	103,7	100,3	95,9	93,1	98,6
Потребительские расходы в среднем на душу населения (в месяц), руб.	8371	17624	19435	21810	24117	25507	26317	26306	27842
Среднемесячная номинальная начисленная заработная плата работников организаций, руб.	19838	38213	42289	47177	51009	54498	56616	60090	63789
Средний размер назначенных пенсий <sup>2)</sup> , руб.	3180	9716	10663	11841	13074	14247	15888	16235	17294
Реальный размер назначенных пенсий <sup>2)</sup> , в процентах к предыдущему году	113,4	112,2	106,4	104,7	104,7	100,3	101,0	96,3	104,0
Численность пенсионеров, состоящих на учете в системе Пенсионного фонда Российской Федерации, тыс. человек	656	778	807	831	860	889	918	945	966
Удельный вес численности населения с денежными доходами ниже величины прожиточного минимума в общей численности населения субъекта, процентов	11,5	11,9	12,3	11,0	11,8	12,1	14,2	14,6	14,0
Потребление продуктов питания на душу населения в год, кг:									
мясо и мясопродукты, включая субпродукты II категории и жир-сырец	43	...	...	...	...	...	...	...	54 <sup>3)</sup>
молоко и молочные продукты	161	...	...	...	...	...	...	...	165 <sup>3)</sup>
хлебные продукты (хлеб и макаронные изделия в пересчете на муку, мука, крупа, бобовые)	126	130	133	136	135	128	120	117	119



**УРАЛЬСКИЙ ФЕДЕРАЛЬНЫЙ ОКРУГ  
ТЮМЕНСКАЯ ОБЛАСТЬ**

Продолжение

	2005	2010	2011	2012	2013	2014	2015	2016	2017
Общая площадь жилых помещений, приходящаяся в среднем на одного жителя (на конец года) <sup>1)</sup> – всего, м <sup>2</sup>	18,9	20,8	21,0	21,2	21,5	22,1	22,9	23,1	23,5
в городских поселениях	19,1	21,1	21,2	21,4	21,6	22,1	22,9	23,0	23,4
в сельской местности	17,9	19,8	20,5	20,6	21,3	22,0	22,7	23,6	23,8
Численность граждан, пользующихся социальной поддержкой по оплате жилого помещения и коммунальных услуг, тыс. человек	763,5	613,2	620,7	666,9	682,1	699,0	705,7	695,9	683,4
Среднемесячный размер социальной поддержки на одного пользователя, руб.	253	642	731	726	794	782	846	921	972
Число семей, получивших субсидии на оплату жилого помещения и коммунальных услуг, тыс.	98,0	52,6	56,6	54,3	50,3	45,0	46,2	48,2	48,6
Среднемесячный размер субсидий на одну семью, руб.	706	1303	1593	1533	1665	1497	1534	1757	1678
Численность детей, стоящих на учете для определения в дошкольные образовательные организации <sup>5)</sup> :									
всего, человек	44279	82791	86550	88930	112810	105805	110158	109606	104884
на 1000 детей в возрасте 1-6 лет	193	302	304	298	357	323	325	314	297
Охват детей дошкольным образованием, в процентах от численности детей соответствующего возраста	60,6	64,4	65,1	66,4	67,5	71,2	72,4	72,4	73,5
Число организаций, осуществляющих образовательную деятельность по образовательным программам начального, основного и среднего общего образования (на начало учебного года)	1239	977	956	942	914	896	875	649	650
Численность обучающихся по образовательным программам начального, основного и среднего общего образования, тыс. человек	418	381	387	395	404	417	432	455	474
Численность студентов, обучающихся по образовательным программам среднего профессионального образования, тыс. человек									
в том числе по программам подготовки:									
квалифицированных рабочих, служащих	33,0	24,1	22,2	20,3	21,4	17,6	17,2	13,2	13,0
специалистов среднего звена	56,2	48,1	47,4	47,4	46,4	50,9	52,7	55,4	55,3
Численность студентов, обучающихся по программам бакалавриата, специалитета, магистратуры, тыс. человек	166,3	154,3	142,8	131,9	121,8	110,7	95,2	87,9	83,9
Численность врачей, человек:									
всего, тыс.	16,1	18,4	18,6	17,9	18,3	18,4	18,4	18,8	20,0
на 10 000 человек населения	49,0	53,9	53,8	51,0	51,7	51,3	50,9	51,4	54,3
Численность среднего медицинского персонала, человек:									
всего, тыс.	41,7	44,1	44,2	44,2	44,8	45,2	48,0	48,0	49,4
на 10 000 человек населения	126,5	129,5	127,6	125,8	126,3	126,2	132,7	131,1	133,7
Число больничных организаций	190	168	166	163	139	135	115	116	115
Число больничных коек:									
всего, тыс.	32,7	28,4	28,4	28,0	27,9	27,4	27,4	27,3	27,0
на 10 000 человек населения	99	83	82	80	79	76	76	75	73
Число амбулаторно-поликлинических организаций	470	343	322	321	327	466	431	439	503
Мощность амбулаторно-поликлинических организаций, посещений в смену:									
всего, тыс.	92,9	90,9	93,8	92,3	92,9	93,8	94,5	96,3	96,4
на 10 000 человек населения	282	267	271	263	262	262	262	263	261
Число зарегистрированных преступлений:									
всего, тыс.	122,6	82,2	75,7	65,9	68,1	63,4	64,4	58,1	57,4
на 100 000 человек населения	3725	2423	2205	1892	1929	1779	1789	1596	1560
<b>ВАЛОВОЙ РЕГИОНАЛЬНЫЙ ПРОДУКТ</b>									
Валовой региональный продукт:									
всего, млн. руб.	2215584	3301573	4112596	4625468	4950207	5295349	5851558	5922073	...
на душу населения руб.	673208	973333	1198186	1327227	1402916	1485864	1626160	1627946	...
Индекс физического объема валового регионального продукта, в процентах к предыдущему году	110,8	106,0	103,1	99,8	102,4	98,1	99,2	100,5	...



**УРАЛЬСКИЙ ФЕДЕРАЛЬНЫЙ ОКРУГ  
ТЮМЕНСКАЯ ОБЛАСТЬ**

Продолжение

	2005	2010	2011	2012	2013	2014	2015	2016	2017
<b>ИНВЕСТИЦИИ</b>									
Инвестиции в основной капитал (в фактически действовавших ценах), млн. руб.	420875	1049693	1298360	1456957	1566734	1736244	1762857	2132094	2315132
Индекс физического объема инвестиций в основной капитал, в процентах к предыдущему году	91,0	107,5	114,9	110,2	102,5	103,7	91,7	113,8	104,9
Удельный вес инвестиций в основной капитал, финансируемых за счет бюджетных средств, в общем объеме инвестиций, процентов	16,7	9,4	9,3	9,3	7,5	5,7	13,3	3,2	2,8
в том числе за счет федерального бюджета	0,2	0,3	0,2	0,4	0,4	1,0	10,0	1,2	0,8
<b>ОСНОВНЫЕ ФОНДЫ</b>									
Наличие основных фондов <sup>6)</sup> (на конец года; по полной учетной стоимости), млн. руб.	5405244	12115952	13758304	16041010	16856805	19036884	20471314	23947925	26000867
Ввод в действие основных фондов, млн. руб.	353223	912614	1215613	1492619	1396133	1436912	1326627	1890338	2114578
Степень износа основных фондов <sup>7)</sup> (на конец года), процентов	53,0	58,4	59,0	58,7	60,5	61,7	62,9	63,5	63,1
Удельный вес полностью изношенных основных фондов <sup>7)</sup> (на конец года; по полной учетной стоимости; в процентах от общего объема основных фондов)	16,4	19,4	20,1	20,4	22,3	22,6	24,1	24,6	26,3
<b>ПРЕДПРИЯТИЯ И ОРГАНИЗАЦИИ</b>									
Число предприятий и организаций (на конец года; по данным государственной регистрации)	95126	96928	96747	95455	99147	100327	103992	98265	90990
Число малых предприятий <sup>8)</sup> (на конец года)		39507	59782	64512	63853	68961	56700	66874	59981
<b>ПРОМЫШЛЕННОЕ ПРОИЗВОДСТВО</b>									
Объем отгруженных товаров собственного производства, выполненных работ и услуг собственными силами, по видам деятельности, млн. руб.:									
добыча полезных ископаемых								4276206	5068914
обрабатывающие производства								1408583	1568613
обеспечение электрической энергией, газом и паром; кондиционирование воздуха								306705	318850
водоснабжение; водоотведение, организация сбора и утилизации отходов, деятельность по ликвидации загрязнений								38263	44790
Индекс промышленного производства <sup>9)</sup> , в процентах к предыдущему году	102,7	100,7	99,9	99,3	100,8	99,8	99,9	102,1	102,2
Индекс производства по видам деятельности, в процентах к предыдущему году:									
добыча полезных ископаемых							98,1	101,6	102,1
обрабатывающие производства							115,8	103,8	103,6
обеспечение электрической энергией, газом и паром; кондиционирование воздуха							98,2	103,8	100,3
водоснабжение; водоотведение, организация сбора и утилизации отходов, деятельность по ликвидации загрязнений							100,4	108,5	96,3
<b>СЕЛЬСКОЕ ХОЗЯЙСТВО</b>									
Продукция сельского хозяйства в хозяйствах всех категорий (в фактически действовавших ценах), млн. руб.	24214	...	...	...	...	...	...	77043 <sup>3)</sup>	79444 <sup>3)</sup>
Индекс производства продукции сельского хозяйства в хозяйствах всех категорий, в процентах к предыдущему году	108,9	...	...	...	...	...	...	99,3 <sup>3)</sup>	105,2 <sup>3)</sup>



**УРАЛЬСКИЙ ФЕДЕРАЛЬНЫЙ ОКРУГ  
ТЮМЕНСКАЯ ОБЛАСТЬ**

Продолжение

	2005	2010	2011	2012	2013	2014	2015	2016	2017
Посевная площадь всех сельскохозяйственных культур в хозяйствах всех категорий, тыс. га	990,0	1085,6	1098,4	1108,5	1099,2	1102,4	1090,3	1077,9	1066,5
Структура посевных площадей сельскохозяйственных культур в хозяйствах всех категорий, в процентах от всей посевной площади:									
зерновые и зернобобовые культуры	65,1	65,2	65,3	63,2	63,2	63,4	63,6	64,6	64,4
технические культуры	0,2	1,8	4,0	6,5	6,6	6,1	6,2	5,1	4,0
картофель и овощебахчевые культуры	4,0	3,2	3,2	3,2	3,1	2,9	2,8	2,8	2,7
кормовые культуры	30,7	29,8	27,6	27,2	27,2	27,7	27,4	27,6	28,9
Поголовье скота в хозяйствах всех категорий (на конец года), тыс. голов:									
крупный рогатый скот	269,3	268,7	270,6	269,9	261,6	255,7	253,2	260,6	265,7
в том числе коровы	118,6	123,0	122,3	119,3	113,5	109,1	106,0	106,5	109,6
свины	240,5	369,2	369,8	393,5	381,1	356,6	358,7	345,8	321,3
овцы и козы	104,3	125,7	133,3	141,0	141,8	147,2	147,3	144,5	148,5
Производство в хозяйствах всех категорий, тыс. т:									
зерно (в весе после доработки)	1329,3	1232,7	1922,4	1273,7	1335,4	1487,9	1338,5	1288,2	1587,8
картофель	693,1	551,5	630,6	575,3	570,0	541,7	499,0	473,3	493,9
овощи	218,3	171,6	202,6	156,6	145,5	135,8	144,1	146,1	161,9
скот и птица на убой (в убойном весе)	89,8	112,5	116,4	120,9	123,5	123,0	119,8	120,8	120,8
молоко	488,3	594,6	597,0	593,2	572,0	561,3	552,0	539,9	549,5
яйца, млн. шт.	1255,8	1360,0	1399,7	1416,1	1427,3	1446,8	1460,0	1388,6	1575,1
<b>СТРОИТЕЛЬСТВО</b>									
Число действующих строительных организаций	3838	8642	10831	12322	11834	12908	10120	12169	10782
Объем работ, выполненных по виду деятельности «Строительство» (в фактически действовавших ценах), млн. руб.	172033,4	426342,9	455932,8	514270,1	506941,6	515241,8	488850,3	534031,8	555569,5
Индекс физического объема работ, выполненных по виду деятельности «Строительство», в процентах к предыдущему году	94,2	98,8	98,7	107,5	91,5	95,3	82,2	106,0	101,0
Ввод в действие жилых домов, тыс. м <sup>2</sup> общей площади жилых помещений	1322	1816	2148	2565	2753	3161	3396	2662	2469
Удельный вес жилых домов, построенных населением за счет собственных и привлеченных средств, в общем вводе жилья, процентов	22,5	32,0	29,6	20,5	28,0	29,8	28,0	25,5	32,6
Ввод в действие мощностей:									
дошкольных образовательных организаций, мест	50	2905	3124	3286	5975	4351	4683	3912	1935
общеобразовательных организаций, учебных мест	7964	3477	1344	1160	6806	1610	3161	1800	2419
больничных организаций, коек	800	225	105	295	407	55	162	90	39
амбулаторно-поликлинических организаций, посещений в смену	215	752	551	1160	1199	635	175	710	367
<b>ТОРГОВЛЯ И УСЛУГИ НАСЕЛЕНИЮ</b>									
Оборот розничной торговли (в фактически действовавших ценах):									
всего, млн. руб.	243614	519347	574436	653157	747381	795675	829441	823249	876414
на душу населения руб.	74022	153108	167359	187416	211812	223265	230504	226307	238401
Индекс физического объема оборота розничной торговли, в процентах к предыдущему году	118,4	95,7	104,8	110,3	107,8	100,9	90,9	92,5	101,9
Оборот общественного питания (в фактически действовавших ценах), млн. руб.	20489	42182	46675	49640	58497	64494	68955	72499	75446
Индекс физического объема оборота общественного питания, в процентах к предыдущему году	117,3	98,0	106,9	101,4	105,2	100,6	92,0	94,4	101,2
Объем платных услуг населению (в фактически действовавших ценах), млн. руб.	66478	139295	154093	167741	181280	195974	210513	222374	238210
Индекс физического объема платных услуг населению, в процентах к предыдущему году	106,6	97,1	105,7	105,8	102,6	101,6	98,8	100,3	103,2



	2005	2010	2011	2012	2013	2014	2015	2016	2017
<b>ТРАНСПОРТ</b>									
Эксплуатационная длина железнодорожных путей общего пользования (на конец года), км	2451	2447	2447	2442	2442	2442	2442	2442	2442
Протяженность автомобильных дорог общего пользования с твердым покрытием (на конец года) <sup>10)</sup> , км	10880	12893	12802	20402	20666	20966	21322	21870	21919
Грузооборот автомобильного транспорта, млн. т·км	6675	9640	14773	15976	10664	16498	12514	11176	10493
Пассажирооборот автобусного транспорта общего пользования, млн. пассажиро-километров	5447	4996	4746	4478	3733	3149	3066	3109	3292
<b>ИНФОРМАЦИОННЫЕ И КОММУНИКАЦИОННЫЕ ТЕХНОЛОГИИ</b>									
Удельный вес домашних хозяйств, имевших широкополосный доступ к сети Интернет, в общем числе домашних хозяйств, процентов						78,0	76,1	78,1	82,9
Удельный вес населения, использовавшего сеть Интернет, в общей численности населения, процентов						81,3	80,8	83,1	86,3
Удельный вес организаций, использовавших широкополосный доступ к сети Интернет, в общем числе обследованных организаций, процентов		64,5	69,9	81,4	83,1	86,6	84,8	84,2	82,4
Число подключенных абонентских устройств мобильной связи на 1000 человек населения (на конец года), шт.	968,3	1807,2	1943,2	2009,8	2156,3	2084,0	2234,2	2199,7	2062,5
Число активных абонентов широкополосного доступа к сети Интернет на 100 человек населения (на конец года):									
фиксированного мобильного			16,6 51,1	18,0 59,1	18,0 63,7	19,5 70,9	20,4 67,4	20,8 63,2	25,5 89,7
<b>ФИНАНСЫ<sup>11)</sup></b>									
Доходы консолидированного бюджета субъекта, млн. руб.	134746	145567	184712	178210	127514	160225	151491	142508	158955
из них доходы муниципальных образований	24175	58177	75400	84012	70920	74613	65370	64880	73408
Расходы консолидированного бюджета субъекта, млн. руб.	98704	142234	171540	183486	160221	153235	139703	138061	159636
из них расходы муниципальных образований	25777	57364	74010	84505	71302	76750	66408	63858	72608
Поступление налогов, сборов и иных обязательных платежей в бюджетную систему Российской Федерации, млн. руб.	43313	81282	133873	118469	104314	165127	166200	155961	226765
Задолженность по налогам и сборам в бюджетную систему Российской Федерации, млн. руб.	4222	5733	5947	4176	8014	5482	5588	7189	8735
<b>ЦЕНЫ</b>									
Индекс потребительских цен (декабрь к декабрю предыдущего года), процентов	111,8	108,4	104,9	105,5	105,9	108,7	112,6	106,9	102,7
Стоимость фиксированного набора потребительских товаров и услуг (на конец года):									
руб.	5814,7	10507,5	11085,9	11799,6	12655,5	13655,5	15158,8	15967,4	16412,0
в процентах к среднероссийской стоимости	123	121	121	120	118	113	113	112	111

<sup>1)</sup> Начиная с 2015 г. данные рассчитаны в соответствии с актуализированной методикой расчета баланса трудовых ресурсов и оценки затрат труда.

<sup>2)</sup> Данные за 2016-2017 гг. приведены не включая единовременную денежную выплату в размере 5 тысяч рублей, назначенную в соответствии с Федеральным законом от 22 ноября 2016 г. № 385-ФЗ. Средний размер назначенных пенсий, включая единовременную денежную выплату, составил по состоянию на 1 января 2017 г. – 21235 рублей, реальный размер назначенных пенсий по состоянию на 1 января 2017 г. – 125,9%, по состоянию на 1 января 2018 г. – 79,5%.

<sup>3)</sup> Первая оценка данных с учетом итогов Всероссийской сельскохозяйственной переписи 2016 года. Окончательные данные, пересчитанные с учетом итогов Всероссийской сельскохозяйственной переписи 2016 года, будут опубликованы в официальных изданиях Росстата 2019 года.

<sup>4)</sup> В связи с отсутствием нормативно-правового акта, устанавливающего порядок государственного учета жилищного фонда в Российской Федерации, в том числе его государственного технического учета (включая техническую инвентаризацию), официальная статистическая информация за 2013-2017 гг. сформирована не по полному кругу единиц учета.

<sup>5)</sup> Начиная с 2015 г. по данным Минпросвещения России. Данные выгружены из федерального сегмента электронной очереди по состоянию на 31 декабря 2017 г.

<sup>6)</sup> С учетом переоценки (см. методологические пояснения к разделу).

<sup>7)</sup> По коммерческим организациям (без субъектов малого предпринимательства).

<sup>8)</sup> Данные за 2010 и 2015 гг. приведены по итогам сплошного наблюдения за деятельностью субъектов малого и среднего предпринимательства.

<sup>9)</sup> С 2015 г. данные приведены по агрегированному индексу производства по видам экономической деятельности «Добыча полезных ископаемых», «Обрабатывающие производства», «Обеспечение электрической энергией, газом и паром; кондиционирование воздуха», «Водоснабжение; водоотведение, организация сбора и утилизации отходов, деятельность по ликвидации загрязнений» (ОКВЭД2), до 2015 г. – по видам экономической деятельности «Добыча полезных ископаемых», «Обрабатывающие производства», «Производство и распределение электроэнергии, газа и воды» (ОКВЭД).

<sup>10)</sup> С 2012 г. – включая протяженность улиц.

<sup>11)</sup> Без учета данных по автономным округам, входящим в состав субъекта.



**ОСНОВНЫЕ СОЦИАЛЬНО-ЭКОНОМИЧЕСКИЕ ПОКАЗАТЕЛИ**

	2005	2010	2011	2012	2013	2014	2015	2016	2017
<b>НАСЕЛЕНИЕ</b>									
Численность населения (оценка на конец года), тыс. человек			1361,6	1385,0	1409,4	1429,2	1454,6	1477,9	1498,8
в том числе:									
мужчины			636,9	649,8	663,2	673,3	687,8	700,6	712,1
женщины			724,7	735,2	746,2	755,9	766,8	777,3	786,7
Из общей численности – население в трудоспособном возрасте, тыс. человек			847,1	849,2	850,7	847,2	848,4	849,4	850,2
Число родившихся на 1000 человек населения			15,9	16,8	16,6	17,0	16,7	15,9	14,3
Число умерших на 1000 человек населения			12,1	12,0	11,5	11,6	11,5	11,4	10,8
Естественный прирост, убыль (-) на 1000 человек населения			3,8	4,8	5,1	5,4	5,2	4,5	3,5
Ожидаемая продолжительность жизни при рождении, число лет:									
все население	64,95	68,12	69,41	69,45	70,14	70,32	70,58	71,03	72,06
мужчины	58,41	61,95	63,36	63,41	64,23	64,55	64,95	65,53	66,63
женщины	72,19	74,55	75,60	75,63	76,13	76,14	76,26	76,55	77,43
<b>ТРУД</b>									
Среднегодовая численность занятых <sup>1)</sup> , тыс. человек	653,8	662,9	669,3	676,3	681,5	685,1	778,6	762,5	728,7
Численность работников, занятых в государственных органах и органах местного самоуправления, тыс. человек	15,7	17,8	17,3	17,3	17,2	24,0	22,8	22,8	22,9
Численность безработных, тыс. человек	32,5	47,8	43,0	39,5	36,4	38,3	43,2	40,2	36,2
Уровень безработицы, процентов	4,9	7,2	6,2	5,7	5,2	5,5	6,2	5,6	5,0
Численность незанятых граждан, обратившихся за содействием в поиске подходящей работы в органы службы занятости населения (на конец года), тыс. человек	14,2	5,5	4,8	5,2	5,3	5,5	6,6	5,9	5,8
из них признаны безработными	13,7	5,0	4,4	4,0	3,8	3,9	5,0	4,7	4,4
<b>УРОВЕНЬ ЖИЗНИ НАСЕЛЕНИЯ И СОЦИАЛЬНАЯ СФЕРА</b>									
Среднедушевые денежные доходы (в месяц), руб.				22682	24731	26509	28937	28033	28325
Реальные денежные доходы населения, в процентах к предыдущему году					103,9	102,0	96,5	91,6	98,6
Потребительские расходы в среднем на душу населения (в месяц), руб.				19586	22173	23710	24916	25318	26570
Среднемесячная номинальная начисленная заработная плата работников организаций, руб.	9519	22247	24729	28578	31620	34125	35869	37536	40473
Средний размер назначенных пенсий <sup>2)</sup> , руб.			8132	9051	9998	10926	12301	12534	13515
Реальный размер назначенных пенсий <sup>2)</sup> , в процентах к предыдущему году			106,2	103,2	105,4	99,4	101,5	97,2	104,4
Численность пенсионеров, состоящих на учете в системе Пенсионного фонда Российской Федерации, тыс. человек			341	349	357	367	376	387	394
Удельный вес численности населения с денежными доходами ниже величины прожиточного минимума в общей численности населения субъекта, процентов			11,6	10,4	11,1	11,4	13,9	15,0	15,0

**УРАЛЬСКИЙ ФЕДЕРАЛЬНЫЙ ОКРУГ  
ТЮМЕНСКАЯ ОБЛАСТЬ  
без автономных округов**

Продолжение

	2005	2010	2011	2012	2013	2014	2015	2016	2017
Общая площадь жилых помещений, приходящаяся в среднем на одного жителя (на конец года) <sup>3)</sup> – всего, м <sup>2</sup>	20,7	23,6	24,2	24,4	24,5	25,4	26,2	26,8	27,5
в городских поселениях	22,0	25,8	26,2	26,2	25,9	26,8	27,6	28,1	28,7
в сельской местности	18,2	20,2	21,1	21,5	22,1	22,8	23,7	24,3	25,2
Численность граждан, пользующихся социальной поддержкой по оплате жилого помещения и коммунальных услуг, тыс. человек	365,0	298,2	298,1	302,6	301,9	309,1	299,8	276,6	264,0
Среднемесячный размер социальной поддержки на одного пользователя, руб.	194	456	514	534	595	626	739	841	902
Число семей, получивших субсидии на оплату жилого помещения и коммунальных услуг, тыс.			20,9	19,8	18,9	18,8	20,4	21,5	22,4
Среднемесячный размер субсидий на одну семью, руб.			656	671	804	913	1009	1186	1191
Численность детей, стоящих на учете для определения в дошкольные образовательные организации <sup>4)</sup> :									
всего, человек					22992	24713	36381	37673	38701
на 1000 детей в возрасте 1-6 лет					190	196	277	277	277
Охват детей дошкольным образованием, в процентах от численности детей соответствующего возраста					77,4	78,0	76,7	76,4	75,8
Число организаций, осуществляющих образовательную деятельность по образовательным программам начального, основного и среднего общего образования (на начало учебного года)					447	432	420	199	193
Численность обучающихся по образовательным программам начального, основного и среднего общего образования, тыс. человек					151	158	167	180	190
Численность студентов, обучающихся по образовательным программам среднего профессионального образования, тыс. человек									
в том числе по программам подготовки:									
квалифицированных рабочих, служащих					11,4	7,8	7,5	5,0	5,3
специалистов среднего звена					24,4	25,6	26,9	26,3	25,9
Численность студентов, обучающихся по программам бакалавриата, специалитета, магистратуры, тыс. человек					76,6	70,6	65,3	60,8	58,2
Численность врачей, человек:									
всего, тыс.	6,2	7,2	7,5	6,7	7,2	7,2	7,0	7,4	7,8
на 10 000 человек населения	47,1	53,5	54,7	48,6	51,4	50,7	48,4	49,8	52,0
Численность среднего медицинского персонала, человек:									
всего, тыс.	14,3	13,8	13,9	14,0	14,7	14,8	15,3	15,5	15,9
на 10 000 человек населения	108,7	102,8	102,4	101,3	103,9	103,6	105,4	105,0	106,3
Число больничных организаций	51	50	49	48	48	46	36	37	37
Число больничных коек:									
всего, тыс.	12,0	10,3	10,4	10,2	10,4	10,3	10,1	10,2	10,2
на 10 000 человек населения	92	77	77	74	74	72	69	69	68
Число амбулаторно-поликлинических организаций	145	122	110	107	122	197	179	201	224
Мощность амбулаторно-поликлинических организаций, посещений в смену:									
всего, тыс.	40,9	41,1	41,5	41,7	42,8	42,5	41,9	42,3	43,2
на 10 000 человек населения	312,7	305,8	305	301	304	297	288	286	288
Число зарегистрированных преступлений:									
всего, тыс.			35,1	29,4	33,7	30,2	31,0	27,5	26,5
на 100 000 человек населения			2598	2142	2412	2131	2148	1873	1777
<b>ВАЛОВОЙ РЕГИОНАЛЬНЫЙ ПРОДУКТ</b>									
Валовой региональный продукт:									
всего, млн. руб.			706053	730637	845206	801467	905673	927040	...
на душу населения, руб.			522065	532020	604921	564681	628099	632246	...
Индекс физического объема валового регионального продукта, в процентах к предыдущему году				102,1	108,9	83,5	105,3	100,6	...



**УРАЛЬСКИЙ ФЕДЕРАЛЬНЫЙ ОКРУГ  
ТЮМЕНСКАЯ ОБЛАСТЬ  
без автономных округов**

Продолжение

	2005	2010	2011	2012	2013	2014	2015	2016	2017
<b>ИНВЕСТИЦИИ</b>									
Инвестиции в основной капитал (в фактически действовавших ценах), млн. руб.					244668	248191	217381	239759	290666
Индекс физического объема инвестиций в основной капитал, в процентах к предыдущему году					117,9	95,1	78,9	105,0	119,9
Удельный вес инвестиций в основной капитал, финансируемых за счет бюджетных средств, в общем объеме инвестиций, процентов					22,6	16,1	12,0	7,7	7,0
в том числе за счет федерального бюджета					1,8	2,2	2,2	1,9	0,8
<b>ОСНОВНЫЕ ФОНДЫ</b>									
Наличие основных фондов <sup>5)</sup> (на конец года; по полной учетной стоимости), млн. руб.					1544803	1663120	1808129	2074608	2177986
Ввод в действие основных фондов, млн. руб.					205375	184270	139790	228280	173631
Степень износа основных фондов <sup>6)</sup> (на конец года), процентов					46,7	47,6	49,5	48,7	50,3
Удельный вес полностью изношенных основных фондов <sup>6)</sup> на конец года; по полной учетной стоимости; в процентах от общего объема основных фондов)					10,9	10,6	11,9	12,1	12,8
<b>ПРЕДПРИЯТИЯ И ОРГАНИЗАЦИИ</b>									
Число предприятий и организаций (на конец года; по данным государственной регистрации)	43702	45021	44958	44389	46445	46840	48939	45362	45384
Число малых предприятий <sup>7)</sup> (на конец года)		22517	30166	31990	34026	35059	31312	35206	32164
<b>ПРОМЫШЛЕННОЕ ПРОИЗВОДСТВО</b>									
Объем отгруженных товаров собственного производства, выполненных работ и услуг собственными силами, по видам деятельности, млн. руб.:									
добыча полезных ископаемых								170815	173825
обрабатывающие производства								626411	687373
обеспечение электрической энергией, газом и паром; кондиционирование воздуха								46122	44678
водоснабжение; водоотведение, организация сбора и утилизации отходов, деятельность по ликвидации загрязнений								7838	11671
Индекс промышленного производства <sup>8)</sup> , в процентах к предыдущему году	...	122,3	116,5	113,2	115,1	112,9	109,7	104,5	103,6
Индекс производства по видам деятельности, в процентах к предыдущему году:									
добыча полезных ископаемых							111,0	105,4	89,0
обрабатывающие производства							110,9	104,2	108,6
обеспечение электрической энергией, газом и паром; кондиционирование воздуха							97,6	104,4	106,0
водоснабжение; водоотведение, организация сбора и утилизации отходов, деятельность по ликвидации загрязнений							107,6	111,0	108,8
<b>СЕЛЬСКОЕ ХОЗЯЙСТВО</b>									
Продукция сельского хозяйства в хозяйствах всех категорий (в фактически действовавших ценах), млн. руб.				...	...	...	...	65773 <sup>9)</sup>	66990 <sup>9)</sup>
Индекс производства продукции сельского хозяйства в хозяйствах всех категорий, в процентах к предыдущему году				...	...	...	...	98,9 <sup>9)</sup>	105,1 <sup>9)</sup>





**УРАЛЬСКИЙ ФЕДЕРАЛЬНЫЙ ОКРУГ  
ТЮМЕНСКАЯ ОБЛАСТЬ  
без автономных округов**

Продолжение

	2005	2010	2011	2012	2013	2014	2015	2016	2017
Посевная площадь всех сельскохозяйственных культур в хозяйствах всех категорий, тыс. га		1076,3	1089,3	1100,4	1090,3	1093,9	1083,1	1069,4	1057,9
Структура посевных площадей сельскохозяйственных культур в хозяйствах всех категорий, в процентах от всей посевной площади:									
зерновые и зернобобовые культуры		65,8	65,8	63,6	63,7	63,8	64,0	65,1	64,9
технические культуры		1,8	4,0	6,5	6,6	6,1	6,3	5,1	4,0
картофель и овощебахчевые культуры		2,7	2,7	2,6	2,5	2,4	2,3	2,3	2,2
кормовые культуры		29,8	27,5	27,2	27,1	27,7	27,4	27,5	28,9
Поголовье скота в хозяйствах всех категорий (на конец года), тыс. голов:									
крупный рогатый скот		255,6	256,4	253,9	245,6	239,4	237,2	244,2	248,7
в том числе коровы		116,9	116,1	112,4	106,2	101,8	98,6	99,3	101,8
свины		331,6	325,5	341,1	328,9	303,7	300,8	293,7	271,5
овцы и козы		121,5	128,0	135,9	136,2	141,7	141,5	139,5	142,8
Производство в хозяйствах всех категорий, тыс. т:									
зерно (в весе после доработки)		1232,7	1922,4	1273,7	1335,4	1487,9	1338,5	1288,2	1587,8
картофель		466,5	544,6	488,2	482,6	461,0	423,2	398,1	424,9
овощи		147,8	176,3	134,4	123,0	114,1	120,7	120,3	126,8
скот и птица на убой (в убойном весе)		101,7	103,7	105,8	107,7	107,1	102,6	102,2	102,0
молоко		571,1	572,7	567,0	544,1	531,9	522,5	511,7	519,4
яйца, млн. шт.		1335,9	1363,7	1388,3	1391,2	1412,4	1410,5	1337,6	1522,7
<b>СТРОИТЕЛЬСТВО</b>									
Число действующих строительных организаций			4978	5619	6003	6273	5418	6219	5630
Объем работ, выполненных по виду деятельности «Строительство» (в фактически действовавших ценах), млн. руб.		69690,7	79716,2	102740,1	135564,4	147050,9	134369,0	159836,0	188626,0
Индекс физического объема работ, выполненных по виду деятельности «Строительство», в процентах к предыдущему году		99,4	106,9	123,9	125,7	100,2	84,9	118,4	116,4
Ввод в действие жилых домов, тыс. м <sup>2</sup> общей площади	557	1112	1222	1345	1463	1775	2132	1688	1420
Удельный вес жилых домов, построенных населением за счет собственных и привлеченных средств, в общем вводе жилья, процентов	34,2	36,1	38,2	25,1	37,1	39,0	36,6	32,3	46,2
Ввод в действие мощностей:									
дошкольных образовательных организаций, мест	-	220	690	876	330	905	360	-	-
общеобразовательных организаций, учебных мест	1529	997	704	-	3181	120	1100	-	1632
больничных организаций, коек	-	95	65	-	-	-	-	-	-
амбулаторно-поликлинических организаций, посещений в смену	10	222	350	-	500	-	100	-	-
<b>ТОРГОВЛЯ И УСЛУГИ НАСЕЛЕНИЮ</b>									
Оборот розничной торговли (в фактически действовавших ценах):									
всего, млн. руб.					286166	309033	326642	333808	354135
на душу населения, руб.					204811	217731	226531	227659	237939
Индекс физического объема оборота розничной торговли, в процентах к предыдущему году					108,9	101,6	91,3	94,7	102,0
Оборот общественного питания (в фактически действовавших ценах), млн. руб.					17386	18754	21073	23177	25698
Индекс физического объема оборота общественного питания, в процентах к предыдущему году					110,6	104,5	99,5	99,8	107,1
Объем платных услуг населению (в фактически действовавших ценах), млн. руб.					60138	66577	75654	80158	84688
Индекс физического объема платных услуг населению, в процентах к предыдущему году					102,5	101,9	103,0	102,2	102,4



**УРАЛЬСКИЙ ФЕДЕРАЛЬНЫЙ ОКРУГ  
ТЮМЕНСКАЯ ОБЛАСТЬ  
без автономных округов**

Продолжение

	2005	2010	2011	2012	2013	2014	2015	2016	2017
<b>ТРАНСПОРТ</b>									
Эксплуатационная длина железнодорожных путей общего пользования (на конец года), км	882	882	882	877	877	877	877	877	877
Протяженность автомобильных дорог общего пользования с твердым покрытием (на конец года) <sup>10)</sup> , км	7633	8252	8231	13131	13106	13268	13421	13777	13852
Грузооборот автомобильного транспорта, млн. т·км	1846	2053	4826	3212	2568	3226	4339	4306	4405
Пассажирооборот автобусного транспорта общего пользования, млн. пассажиро-километров	2173	1717	2164	1655	1492	1503	1500	1568	1707
<b>ИНФОРМАЦИОННЫЕ И КОММУНИКАЦИОННЫЕ ТЕХНОЛОГИИ</b>									
Удельный вес домашних хозяйств, имевших широкополосный доступ к сети Интернет, в общем числе домашних хозяйств, процентов						68,0	66,0	72,6	74,7
Удельный вес населения, использовавшего сеть Интернет, в общей численности населения, процентов						70,3	67,7	75,0	80,3
Удельный вес организаций, использовавших широкополосный доступ к сети Интернет, в общем числе обследованных организаций, процентов		63,9	71,2	81,2	81,5	83,6	81,8	79,0	78,6
Число подключенных абонентских устройств мобильной связи на 1000 человек населения (на конец года), шт.	964,0	1652,3	1738,6	1796,1	2000,9	2032,6	2147,8	2075,1	2069,0
Число активных абонентов широкополосного доступа к сети Интернет на 100 человек населения (на конец года):									
фиксированного			19,0	20,5	21,4	20,6	21,7	22,2	26,0
мобильного			46,7	56,0	63,9	74,1	64,6	61,7	87,0
<b>ФИНАНСЫ</b>									
Доходы консолидированного бюджета субъекта, млн. руб.				178210	127514	160225	151491	142508	158955
из них доходы муниципальных образований				84012	70920	74613	65370	64880	73408
Расходы консолидированного бюджета субъекта, млн. руб.				183486	160221	153235	139703	138061	159636
из них расходы муниципальных образований				84505	71302	76750	66408	63858	72608
Поступление налогов, сборов и иных обязательных платежей в бюджетную систему Российской Федерации, млн. руб.				118469	104314	165127	166200	155961	226765
Задолженность по налогам и сборам в бюджетную систему Российской Федерации, млн. руб.				4176	8014	5482	5588	7189	8735
<b>ЦЕНЫ</b>									
Индекс потребительских цен (декабрь к декабрю предыдущего года), процентов					105,4	110,0	113,5	105,1	103,4
Стоимость фиксированного набора потребительских товаров и услуг (на конец года):									
руб.					10540,9	11588,7	13051,0	13725,8	14286,7
в процентах к среднероссийской стоимости					98	96	97	97	97
<p><sup>1)</sup> Начиная с 2015 г. данные рассчитаны в соответствии с актуализированной методикой расчета баланса трудовых ресурсов и оценки затрат труда.</p> <p><sup>2)</sup> Данные за 2016-2017 гг. приведены не включая единовременную денежную выплату в размере 5 тысяч рублей, назначенную в соответствии с Федеральным законом от 22 ноября 2016 г. № 385-ФЗ. Средний размер назначенных пенсий, включая единовременную денежную выплату, составил по состоянию на 1 января 2017 г. – 17534 рублей, реальный размер назначенных пенсий по состоянию на 1 января 2017 г. – 136,0%, по состоянию на 1 января 2018 г. – 74,6%.</p> <p><sup>3)</sup> В связи с отсутствием нормативно-правового акта, устанавливающего порядок государственного учета жилищного фонда в Российской Федерации, в том числе его государственного технического учета (включая техническую инвентаризацию), официальная статистическая информация за 2013-2017 гг. сформирована не по полному кругу единиц учета.</p> <p><sup>4)</sup> Начиная с 2015 г. по данным Минпросвещения России. Данные выгружены из федерального сегмента электронной очереди по состоянию на 31 декабря 2017 г.</p> <p><sup>5)</sup> С учетом переоценки (см. методологические пояснения к разделу).</p> <p><sup>6)</sup> По коммерческим организациям (без субъектов малого предпринимательства).</p> <p><sup>7)</sup> Данные за 2010 и 2015 гг. приведены по итогам сплошного наблюдения за деятельностью субъектов малого и среднего предпринимательства.</p> <p><sup>8)</sup> С 2015 г. данные приведены по агрегированному индексу производства по видам экономической деятельности «Добыча полезных ископаемых», «Обрабатывающие производства», «Обеспечение электрической энергией, газом и паром; кондиционирование воздуха», «Водоснабжение; водоотведение, организация сбора и утилизации отходов, деятельность по ликвидации загрязнений» (ОКВЭД2), до 2015 г. – по видам экономической деятельности «Добыча полезных ископаемых», «Обрабатывающие производства», «Производство и распределение электроэнергии, газа и воды» (ОКВЭД).</p> <p><sup>9)</sup> Первая оценка данных с учетом итогов Всероссийской сельскохозяйственной переписи 2016 года. Окончательные данные, пересчитанные с учетом итогов Всероссийской сельскохозяйственной переписи 2016 года, будут опубликованы в официальных изданиях Росстата 2019 года.</p> <p><sup>10)</sup> С 2012 г. – включая протяженность улиц.</p>									



# ХАНТЫ-МАНСИЙСКИЙ АВТОНОМНЫЙ ОКРУГ – ЮГРА



Площадь территории – 534,8 тыс. км<sup>2</sup>

Климат умеренного пояса (континентальный)  
Средняя температура января 2017 г.: -22,6°C  
Средняя температура июля 2017 г.: +18,1°C

Население (оценка на 1 января 2018 г.), тыс. человек:

все население – 1655,1  
городское – 1528,3  
сельское – 126,8

Национальная структура населения  
(по переписи на 14 октября 2010 г.), процентов к населению,  
указавшему национальную принадлежность:

русские – 68,1	таджики – 0,7
татары – 7,6	молдаване – 0,7
украинцы – 6,4	марийцы – 0,5
башкиры – 2,5	чеченцы – 0,5
азербайджанцы – 1,8	немцы – 0,5
ханты – 1,3	армяне – 0,4
белорусы – 1,0	ногайцы – 0,4
кумыки – 1,0	киргизы – 0,3
чуваши – 0,9	мордва – 0,3
лезгины – 0,9	казахи – 0,3
манси – 0,8	ненцы – 0,1
узбеки – 0,7	другие национальности – 2,3

Наиболее крупные города  
(число жителей – оценка на 1 января 2018 г.), тыс. человек:

**Ханты-Мансийск** – 98,5  
Сургут – 366,2  
Низhevартовск – 275,4  
Нефтеyганск – 127,0  
Когалым – 66,2  
Нягань – 58,2

Плотность населения (на 1 января 2018 г.) – 3,1 человека  
на 1 км<sup>2</sup>

Муниципальные образования (на 1 января 2018 г.) – 105

в том числе:

муниципальные районы – 9  
городские округа – 13  
городские поселения – 26  
сельские поселения – 57

## РАСПРЕДЕЛЕНИЕ ЧИСЛА МИГРАНТОВ ПО ОСНОВНЫМ ПОТОКАМ ПЕРЕДВИЖЕНИЯ в 2017 г.

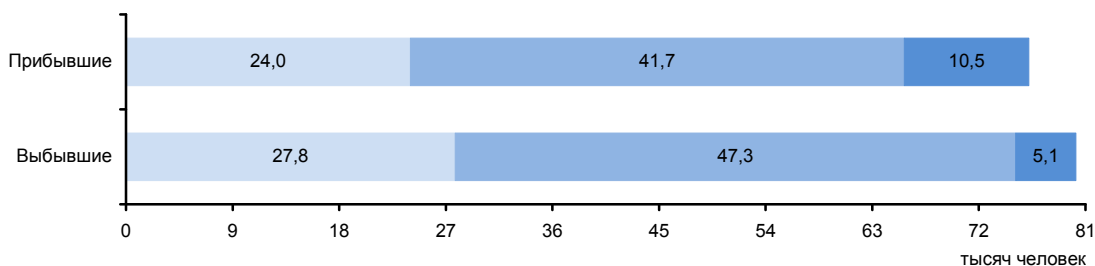

Потоки миграции:

■ Перемещения внутри региона    ■ Обмен с другими регионами России    ■ Международные



### ЭКОНОМИКА АВТОНОМНОГО ОКРУГА в 2017 г.

В структуре валового регионального продукта в 2016 г. основными видами экономической деятельности являлись: добыча полезных ископаемых – 66,1%; транспорт и связь – 7,4; операции с недвижимым имуществом, аренда и предоставление услуг – 6,2; строительство – 5,2 %.

Индекс промышленного производства по сравнению с 2016 г. составил 99,2%, по видам деятельности «Добыча полезных ископаемых» – 99,6%, «Обрабатывающие производства» – 97,0%, «Обеспечение электрической энергией, газом и паром; кондиционирование воздуха» – 97,2%, «Водоснабжение; водоотведение, организация сбора и утилизации отходов, деятельность по ликвидации загрязнений» – 89,6%. В объеме отгруженных товаров собственного производства, выполненных работ и услуг собственными силами по добыче полезных ископаемых автономный округ занимает 1 место в России (в федеральном округе – 1), по обрабатывающим производствам – 24 (4), по обеспечению электрической энергией, газом и паром; кондиционированию воздуха – 4 (2), по водоснабжению; водоотведению, организации сбора и утилизации отходов, деятельности по ликвидации загрязнений – 14 (3).

На долю автономного округа приходится почти половина добычи нефти в стране.

В сельском хозяйстве преобладает животноводство молочно-мясного направления, оленеводство. Развита звероводство (серебристо-черная лисица), охота на пушного зверя, в пригородных районах – овощеводство и картофелеводство.

Оборот розничной торговли составил 394,6 млрд. руб., или 102,2% (в сопоставимых ценах) к 2016 г. По уровню оборота розничной торговли на душу населения автономный округ занял 6 место в Российской Федерации (в 2016 г. – 9 место). В структуре оборота розничной торговли удельный вес пищевых продуктов, включая напитки, и табачных изделий составил 45,8%, непродовольственных товаров – 54,2% (в 2016 г. – соответственно 46,5 и 53,5%).

Оборот общественного питания составил 37,1 млрд. руб., или 99,6% (в сопоставимых ценах) к 2016 г.

Сальдированный финансовый результат (прибыль минус убыток) деятельности организаций составил 460861 млн. руб.

В объеме инвестиций в основной капитал 86,0% заняли собственные средства, 14,0% – привлеченные средства.

Объем финансовых вложений, поступивших в экономику округа, составил 3220817 млн. руб.

Сальдо прямых иностранных инвестиций, по данным Банка России, составило 55 млн. долл. США.

Внешнеторговый оборот автономного округа составил 15045,1 млн. долл. США, в том числе экспорт – 14498,9 млн. долл. США, или 121,3% к уровню 2016 г., импорт – 546,2 млн. долл. США и 71,8%.

**УДЕЛЬНЫЙ ВЕС АВТОНОМНОГО ОКРУГА  
В ОБЩЕРОССИЙСКИХ ОСНОВНЫХ  
ЭКОНОМИЧЕСКИХ ПОКАЗАТЕЛЯХ**

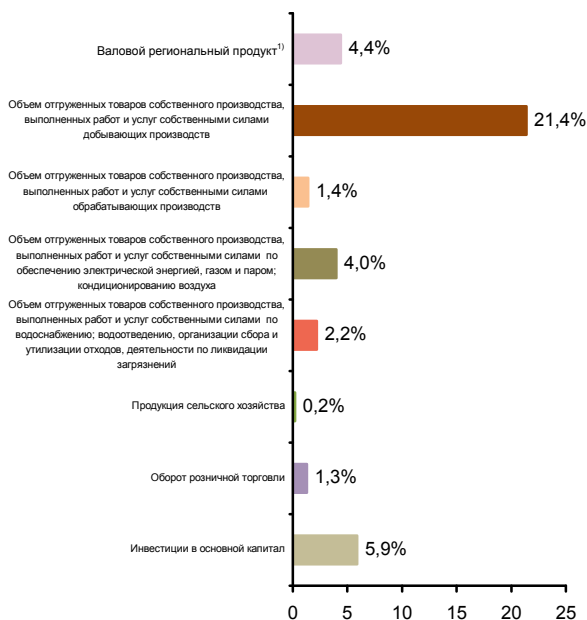

**СТРУКТУРА ВАЛОВОГО  
РЕГИОНАЛЬНОГО ПРОДУКТА  
ПО ВИДАМ ДЕЯТЕЛЬНОСТИ<sup>1)</sup>**  
(в текущих основных ценах)



<sup>1)</sup> 2016 г.

**СТРУКТУРА ОБЪЕМА ОТГРУЖЕННЫХ ТОВАРОВ  
СОБСТВЕННОГО ПРОИЗВОДСТВА, ВЫПОЛНЕННЫХ  
РАБОТ И УСЛУГ СОБСТВЕННЫМИ СИЛАМИ  
ОБРАБАТЫВАЮЩИХ ПРОИЗВОДСТВ  
ПО ВИДАМ ДЕЯТЕЛЬНОСТИ**

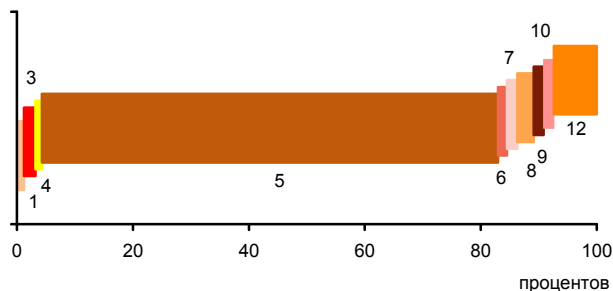

- 1 - Производство пищевых продуктов; производство напитков; производство табачных изделий (1,2%)
- 2 - Производство текстильных изделий; производство одежды; производство кожи и изделий из кожи (0,0%)
- 3 - Обработка древесины и производство изделий из дерева и пробки, кроме мебели, производство изделий из соломки и материалов для плетения (1,0%)
- 4 - Производство бумаги и бумажных изделий; деятельность полиграфическая и копирование носителей информации (0,1%)
- 5 - Производство кокса и нефтепродуктов; производство резиновых и пластмассовых изделий (85,7%)
- 6 - Производство химических веществ и химических продуктов; производство лекарственных средств и материалов, применяемых в медицинских целях (0,5%)
- 7 - Производство прочей неметаллической минеральной продукции (0,8%)
- 8 - Производство металлургическое; производство готовых металлических изделий, кроме машин и оборудования (1,8%)
- 9 - Производство компьютеров, электронных и оптических изделий; производство электрического оборудования (0,7%)
- 10 - Производство машин и оборудования, не включенных в другие группировки; производство автотранспортных средств, прицепов и полуприцепов; производство прочих транспортных средств и оборудования (0,8%)
- 11 - Производство мебели; производство прочих готовых изделий (0,0%)
- 12 - Ремонт и монтаж машин и оборудования (7,4%)

**УДЕЛЬНЫЙ ВЕС ПРОДУКЦИИ  
РАСТЕНИЕВОДСТВА И ЖИВОТНОВОДСТВА  
В ПРОДУКЦИИ СЕЛЬСКОГО ХОЗЯЙСТВА**

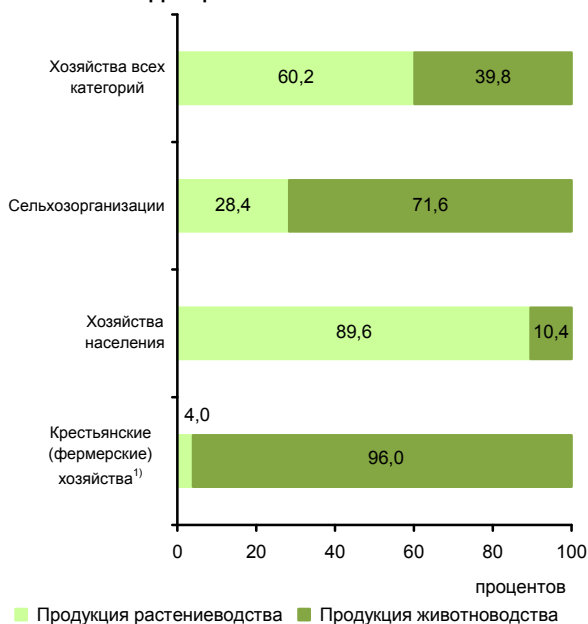

<sup>1)</sup> Включая индивидуальных предпринимателей.

**СТРУКТУРА ВНЕШНЕЙ ТОРГОВЛИ**

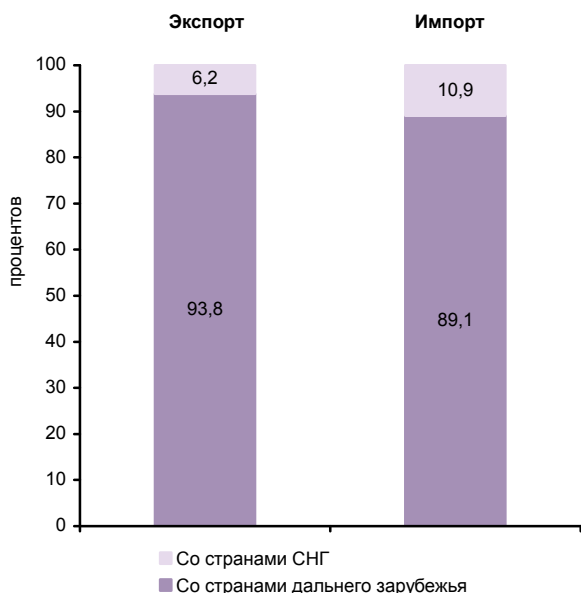

**СТРУКТУРА ДЕНЕЖНЫХ ДОХОДОВ НАСЕЛЕНИЯ  
(в процентах от общего объема денежных доходов населения)**

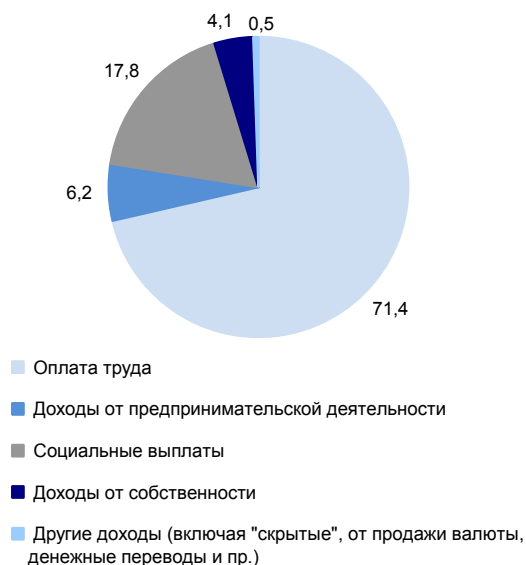

**ОСНОВНЫЕ СОЦИАЛЬНО-ЭКОНОМИЧЕСКИЕ ПОКАЗАТЕЛИ**

	2005	2010	2011	2012	2013	2014	2015	2016	2017
<b>НАСЕЛЕНИЕ</b>									
Численность населения (оценка на конец года), тыс. человек	1467,8	1537,2	1561,2	1584,1	1597,2	1612,1	1626,8	1646,1	1655,1
в том числе:									
мужчины	724,5	753,0	763,4	773,5	779,0	785,9	792,5	802,0	805,9
женщины	743,3	784,2	797,8	810,6	818,2	826,2	834,3	844,1	849,2
Из общей численности – население в трудоспособном возрасте, тыс. человек	1055,2	1058,4	1061,3	1058,7	1048,4	1039,4	1028,8	1023,5	1012,4
Число родившихся на 1000 человек населения	13,6	16,4	16,4	17,7	17,5	17,2	16,6	15,7	14,1
Число умерших на 1000 человек населения	7,1	6,8	6,5	6,3	6,3	6,4	6,4	6,2	6,2
Естественный прирост, убыль (-) на 1000 человек населения	6,5	9,6	9,9	11,4	11,2	10,8	10,2	9,5	7,9
Ожидаемая продолжительность жизни при рождении, число лет:									
все население	67,82	70,30	70,91	71,79	72,23	72,27	72,58	73,50	73,87
мужчины	62,13	65,20	66,03	66,88	67,27	67,32	67,57	68,91	69,25
женщины	74,01	75,41	75,73	76,64	77,08	77,13	77,47	77,89	78,30
<b>ТРУД</b>									
Среднегодовая численность занятых <sup>1)</sup> , тыс. человек	877,1	897,6	903,6	912,2	916,1	917,2	1037,4	1025,4	1077,9
Численность работников, занятых в государственных органах и органах местного самоуправления, тыс. человек	17,0	20,5	20,7	19,2	18,8	27,2	26,8	26,3	26,8
Численность безработных, тыс. человек	67,2	68,6	56,9	49,9	43,7	42,1	40,5	41,7	30,0
Уровень безработицы, процентов	7,9	7,5	6,3	5,5	4,9	4,6	4,4	4,5	3,3
Численность незанятых граждан, обратившихся за содействием в поиске подходящей работы в органы службы занятости населения (на конец года), тыс. человек	20,3	11,4	11,0	7,3	6,1	6,4	7,7	7,8	7,0
из них признаны безработными	19,7	9,9	8,0	5,3	4,2	4,0	5,0	5,2	4,5
<b>УРОВЕНЬ ЖИЗНИ НАСЕЛЕНИЯ И СОЦИАЛЬНАЯ СФЕРА</b>									
Среднедушевые денежные доходы (в месяц), руб.	18115	32385	33926	36345	39292	41503	44507	44167	44843
Реальные денежные доходы населения, в процентах к предыдущему году	110,3	94,0	99,3	104,5	102,8	100,5	94,5	92,3	97,3
Потребительские расходы в среднем на душу населения (в месяц), руб.	9760	18795	20204	22318	24686	25948	26482	26409	28152
Среднемесячная номинальная начисленная заработная плата работников организаций, руб.	22829	41315	45498	50841	54508	57976	60068	63568	66719
Средний размер назначенных пенсий <sup>2)</sup> , руб.	3829	11413	12471	13830	15232	16553	18358	18798	19887
Реальный размер назначенных пенсий <sup>2)</sup> , в процентах к предыдущему году	115,0	112,0	105,5	104,9	104,5	100,4	99,3	95,4	103,0
Численность пенсионеров, состоящих на учете в системе Пенсионного фонда Российской Федерации, тыс. человек	257	333	350	363	379	393	408	421	431
Удельный вес численности населения с денежными доходами ниже величины прожиточного минимума в общей численности населения субъекта, процентов	7,7	10,3	10,6	9,8	10,7	10,9	12,8	13,0	11,1



**УРАЛЬСКИЙ ФЕДЕРАЛЬНЫЙ ОКРУГ  
ХАНТЫ-МАНСИЙСКИЙ АВТОНОМНЫЙ ОКРУГ - ЮГРА**

Продолжение

	2005	2010	2011	2012	2013	2014	2015	2016	2017
Общая площадь жилых помещений, приходящаяся в среднем на одного жителя (на конец года) <sup>3)</sup> – всего, м <sup>2</sup>	17,7	18,9	19,0	19,2	19,5	19,9	20,4	20,5	20,8
в городских поселениях	17,7	18,9	19,0	19,1	19,5	19,8	20,3	20,2	20,7
в сельской местности	17,5	19,3	19,5	19,9	19,9	20,6	21,4	23,7	22,6
Численность граждан, пользующихся социальной поддержкой по оплате жилого помещения и коммунальных услуг, тыс. человек	339,2	233,0	239,4	269,0	277,8	282,1	291,4	300,6	300,7
Среднемесячный размер социальной поддержки на одного пользователя, руб.	262	682	797	839	925	875	901	946	999
Число семей, получивших субсидии на оплату жилого помещения и коммунальных услуг, тыс.	34,0	26,8	29,7	29,5	27,2	22,3	21,6	21,9	21,7
Среднемесячный размер субсидий на одну семью, руб.	1051	1525	1933	1907	2044	1738	1789	2057	1894
Численность детей, стоящих на учете для определения в дошкольные образовательные организации <sup>4)</sup> :									
всего, человек	30175	64935	65736	67546	72402	63543	57271	55842	51838
на 1000 детей в возрасте 1-6 лет	277	512	497	487	496	420	366	348	322
Охват детей дошкольным образованием, в процентах от численности детей соответствующего возраста	58,6	58,0	58,0	57,7	58,8	65,0	67,7	68,2	70,5
Число организаций, осуществляющих образовательную деятельность по образовательным программам начального, основного и среднего общего образования (на начало учебного года)	387	364	363	356	333	332	323	329	325
Численность обучающихся по образовательным программам начального, основного и среднего общего образования, тыс. человек	189	175	177	181	185	190	195	203	210
Численность студентов, обучающихся по образовательным программам среднего профессионального образования, тыс. человек									
в том числе по программам подготовки:									
квалифицированных рабочих, служащих	12,0	8,0	7,3	6,9	7,1	7,1	7,2	6,0	5,8
специалистов среднего звена	20,7	19,3	18,9	18,6	18,5	20,1	19,9	22,2	22,1
Численность студентов, обучающихся по программам бакалавриата, специалитета, магистратуры, тыс. человек	53,8	46,0	43,5	39,7	37,9	34,5	27,3	25,5	24,7
Численность врачей, человек:									
всего, тыс.	7,2	8,5	8,5	8,6	8,5	8,6	8,7	8,8	9,3
на 10 000 человек населения	49,2	55,2	54,6	54,0	53,0	53,3	53,4	53,2	56,1
Численность среднего медицинского персонала, человек:									
всего, тыс.	20,1	23,0	23,0	23,1	23,1	23,4	25,1	25,0	25,5
на 10 000 человек населения	136,8	149,4	147,4	145,5	144,4	145,1	154,5	151,8	153,8
Число больничных организаций	92	90	90	88	67	66	57	56	56
Число больничных коек:									
всего, тыс.	14,7	12,9	12,8	12,7	12,6	12,5	12,8	12,7	12,6
на 10 000 человек населения	100	84	82	80	79	77	78	77	76
Число амбулаторно-поликлинических организаций	223	181	174	177	169	195	162	167	196
Мощность амбулаторно-поликлинических организаций, посещений в смену:									
всего, тыс.	39,3	39,0	41,1	40,0	39,2	39,9	39,7	40,6	39,9
на 10 000 человек населения	268	254	263	253	246	248	244	247	241
Число зарегистрированных преступлений:									
всего, тыс.	52,9	34,3	31,2	27,4	25,2	24,1	23,8	22,6	22,6
на 100 000 человек населения	3611	2243	2011	1743	1586	1504	1469	1381	1372
<b>ВАЛОВОЙ РЕГИОНАЛЬНЫЙ ПРОДУКТ</b>									
Валовой региональный продукт:									
всего, млн. руб.	1399336	1971871	2440433	2703559	2729122	2860499	3154059	3031163	...
на душу населения, руб.			1575300	1719109	1715722	1782618	1947653	1852318	...
Индекс физического объема валового регионального продукта, в процентах к предыдущему году	112,4	103,0	100,9	98,1	100,0	98,7	98,2	97,6	...



	2005	2010	2011	2012	2013	2014	2015	2016	2017
<b>ИНВЕСТИЦИИ</b>									
Инвестиции в основной капитал (в фактически действовавших ценах), млн. руб.	223318	507172	636976	671089	718871	733867	766070	799253	942184
Индекс физического объема инвестиций в основной капитал, в процентах к предыдущему году	96,5	108,8	117,2	105,4	101,3	95,6	93,6	102,0	113,8
Удельный вес инвестиций в основной капитал, финансируемых за счет бюджетных средств, в общем объеме инвестиций, процентов	14,8	7,2	5,1	5,1	5,1	4,5	3,4	2,5	1,8
в том числе за счет федерального бюджета	0,1	0,1	0,1	0,2	0,3	0,2	0,2	0,2	0,1
<b>ОСНОВНЫЕ ФОНДЫ</b>									
Наличие основных фондов <sup>5)</sup> (на конец года; по полной учетной стоимости), млн. руб.	2903606	6382571	6888515	7953296	8618035	9546182	10275523	11654167	12543037
Ввод в действие основных фондов, млн. руб.	190079	495727	629365	609972	860359	696634	707227	716859	827700
Степень износа основных фондов <sup>6)</sup> (на конец года), процентов	55,2	60,6	61,9	62,8	64,8	66,3	67,4	69,7	70,7
Удельный вес полностью изношенных основных фондов <sup>6)</sup> (на конец года; по полной учетной стоимости; в процентах от общего объема основных фондов)	17,9	21,6	23,0	24,4	27,1	27,2	28,7	30,2	32,4
<b>ПРЕДПРИЯТИЯ И ОРГАНИЗАЦИИ</b>									
Число предприятий и организаций (на конец года; по данным государственной регистрации)	39132	39874	40377	39626	41012	42002	43204	40917	34645
Число малых предприятий <sup>7)</sup> (на конец года)		12886	22831	25710	23206	26796	21248	25461	22413
<b>ПРОМЫШЛЕННОЕ ПРОИЗВОДСТВО</b>									
Объем отгруженных товаров собственного производства, выполненных работ и услуг собственными силами по видам деятельности, млн. руб.:									
добыча полезных ископаемых								2611888	2983368
обрабатывающие производства								464279	534441
обеспечение электрической энергией, газом и паром; кондиционирование воздуха								209523	215479
водоснабжение; водоотведение, организация сбора и утилизации отходов, деятельность по ликвидации загрязнений								21657	22732
Индекс промышленного производства <sup>8)</sup> , в процентах к предыдущему году	104,2	98,6	98,7	98,6	98,4	98,7	97,4	100,8	99,2
Индекс производства по видам деятельности, в процентах к предыдущему году:									
добыча полезных ископаемых							97,1	100,5	99,6
обрабатывающие производства							101,3	102,1	97,0
обеспечение электрической энергией, газом и паром; кондиционирование воздуха							99,2	102,1	97,2
водоснабжение; водоотведение, организация сбора и утилизации отходов, деятельность по ликвидации загрязнений							97,3	110,3	89,6
<b>СЕЛЬСКОЕ ХОЗЯЙСТВО</b>									
Продукция сельского хозяйства в хозяйствах всех категорий (в фактически действовавших ценах), млн. руб.	2551	...	...	...	...	...	...	8996 <sup>9)</sup>	9767 <sup>9)</sup>
Индекс производства продукции сельского хозяйства в хозяйствах всех категорий, в процентах к предыдущему году	111,5	...	...	...	...	...	...	102,3 <sup>9)</sup>	105,5 <sup>9)</sup>



**УРАЛЬСКИЙ ФЕДЕРАЛЬНЫЙ ОКРУГ  
ХАНТЫ-МАНСИЙСКИЙ АВТОНОМНЫЙ ОКРУГ - ЮГРА**

Продолжение

	2005	2010	2011	2012	2013	2014	2015	2016	2017
Посевная площадь всех сельскохозяйственных культур в хозяйствах всех категорий, тыс. га	10,3	9,2	9,1	8,0	8,8	8,4	7,1	8,3	8,5
Структура посевных площадей сельскохозяйственных культур в хозяйствах всех категорий, в процентах от всей посевной площади:									
зерновые и зернобобовые культуры	-	0,0	0,0	0,0	1,5	1,6	0,0	0,1	0,0
картофель и овощебахчевые культуры	68,4	63,3	64,7	71,8	65,7	65,2	72,8	63,1	68,4
кормовые культуры	31,6	36,7	35,3	28,2	32,9	33,2	27,2	36,8	31,6
Поголовье скота в хозяйствах всех категорий (на конец года), тыс. голов:									
крупный рогатый скот	11,7	12,1	13,0	14,9	14,9	15,1	15,0	15,3	15,9
в том числе коровы	5,3	5,5	5,7	6,3	6,8	6,8	6,8	6,7	7,3
свины	14,6	35,3	42,0	49,6	50,4	51,4	56,7	51,1	48,8
овцы и козы	2,1	4,2	5,2	5,1	5,6	5,4	5,8	5,0	5,6
Производство в хозяйствах всех категорий, тыс. т:									
зерно (в весе после доработки)	-	0,0	0,0	0,0	0,0	0,0	0,0	0,0	0,0
картофель	119,9	84,1	85,2	86,3	86,6	79,9	74,8	74,3	68,3
овощи	25,7	23,8	26,2	22,2	22,4	21,6	23,3	25,7	34,9
скот и птица на убой (в убойном весе)	3,9	6,0	7,3	9,4	10,4	10,9	12,0	13,5	13,1
молоко	19,4	21,6	22,3	24,1	25,9	27,4	27,5	26,3	28,0
яйца, млн. шт.	37,5	24,0	35,7	27,4	36,1	34,4	49,5	50,5	52,0
<b>СТРОИТЕЛЬСТВО</b>									
Число действующих строительных организаций	1718	3641	4231	4960	4240	5020	3777	4581	3951
Объем работ, выполненных по виду деятельности «Строительство» (в фактически действовавших ценах), млн. руб.	71611,9	176794,9	219657,7	246503,8	229549,6	217036,1	216178,1	196975,4	238028,2
Индекс физического объема работ, выполненных по виду деятельности «Строительство», в процентах к предыдущему году	106,9	104,0	115,8	104,3	84,7	89,1	86,0	92,5	115,8
Ввод в действие жилых домов, тыс. м <sup>2</sup> общей площади жилых помещений	582	564	757	1022	1044	1116	968	747	813
Удельный вес жилых домов, построенных населением за счет собственных и привлеченных средств, в общем вводе жилья, процентов	15,5	27,5	18,1	16,0	18,5	19,3	14,2	14,6	14,3
Ввод в действие мощностей:									
дошкольных образовательных организаций, мест	-	2285	2434	1755	4175	3026	3723	3432	615
общеобразовательных организаций, ученических мест	3565	1200	640	200	2325	1140	1841	1072	787
больничных организаций, коек	480	130	-	270	340	-	-	90	15
амбулаторно-поликлинических организаций, посещений в смену	-	530	35	930	549	460	75	710	67
<b>ТОРГОВЛЯ И УСЛУГИ НАСЕЛЕНИЮ</b>									
Оборот розничной торговли (в фактически действовавших ценах):									
всего, млн. руб.	128935	253892	271931	303133	341358	359506	370923	366782	394613
на душу населения, руб.	88011	166031	175531	192753	214602	224038	229048	224137	239076
Индекс физического объема оборота розничной торговли, в процентах к предыдущему году	119,4	90,9	102,3	108,8	106,1	101,1	90,7	91,0	102,2
Оборот общественного питания (в фактически действовавших ценах), млн. руб.	9293	18779	21729	23027	27837	31756	34914	36696	37096
Индекс физического объема оборота общественного питания, в процентах к предыдущему году	110,8	92,2	113,0	100,4	100,1	99,0	87,1	91,4	99,6
Объем платных услуг населению (в фактически действовавших ценах), млн. руб.	33352	65276	73073	77161	85370	92177	96127	101036	107799
Индекс физического объема платных услуг населению, в процентах к предыдущему году	107,0	98,3	106,9	102,8	102,9	101,3	96,2	99,8	102,9



	2005	2010	2011	2012	2013	2014	2015	2016	2017
<b>ТРАНСПОРТ</b>									
Эксплуатационная длина железнодорожных путей общего пользования (на конец года), км	1073	1084	1084	1084	1084	1084	1084	1084	1084
Протяженность автомобильных дорог общего пользования с твердым покрытием (на конец года) <sup>10</sup> , км	2197	3294	3209	5422	5395	5520	5671	5781	5739
Грузооборот автомобильного транспорта, млн. т·км	3623	5465	7614	9605	5750	10510	6031	5119	4476
Пассажирооборот автобусного транспорта общего пользования, млн. пассажиро-километров	2536	2633	1786	2019	1602	1281	1166	1208	1334
<b>ИНФОРМАЦИОННЫЕ И КОММУНИКАЦИОННЫЕ ТЕХНОЛОГИИ</b>									
Удельный вес домашних хозяйств, имевших широкополосный доступ к сети Интернет, в общем числе домашних хозяйств, процентов						84,2	83,1	80,5	87,0
Удельный вес населения, использовавшего сеть Интернет, в общей численности населения, процентов						87,7	87,8	87,3	88,5
Удельный вес организаций, использовавших широкополосный доступ к сети Интернет, в общем числе обследованных организаций, процентов		67,9	73,1	84,7	85,6	87,6	86,4	88,3	85,5
Число подключенных абонентских устройств мобильной связи на 1000 человек населения (на конец года), шт.	1000,6	1822,3	1976,0	2041,1	2153,5	2000,6	2163,9	2178,1	1974,8
Число активных абонентов широкополосного доступа к сети Интернет на 100 человек населения (на конец года):									
фиксированного			15,2	16,6	15,7	18,9	19,6	19,8	25,8
мобильного			49,6	57,3	58,2	63,0	66,4	61,9	87,5
<b>ФИНАНСЫ</b>									
Доходы консолидированного бюджета субъекта, млн. руб.	142732	167414	204481	208098	193853	246447	275321	245790	229128
из них доходы муниципальных образований	87441	100731	120403	125274	132066	129487	138022	136349	132492
Расходы консолидированного бюджета субъекта, млн. руб.	130308	170085	192484	216935	230551	238853	268054	254905	246433
из них расходы муниципальных образований	82282	103688	116059	123964	138531	134549	137249	137173	132608
Поступление налогов, сборов и иных обязательных платежей в бюджетную систему Российской Федерации, млн. руб.	1051616	1052599	1489692	1681736	1707704	1925553	1988090	1700866	2214248
Задолженность по налогам и сборам в бюджетную систему Российской Федерации, млн. руб.	200513	10314		8813	9569	9639	10297	12671	13986
<b>ЦЕНЫ</b>									
Индекс потребительских цен (декабрь к декабрю предыдущего года), процентов	109,8	107,8	105,3	104,8	106,2	108,2	113,4	108,5	103,1
Стоимость фиксированного набора потребительских товаров и услуг (на конец года):									
руб.	6438,7	11509,7	12123,9	12943,5	13865,6	14687,7	16226,9	17200,1	17561,9
в процентах к среднероссийской стоимости	137	132	132	131	129	122	121	121	119
<p><sup>1)</sup> Начиная с 2015 г. данные рассчитаны в соответствии с актуализированной методикой расчета баланса трудовых ресурсов и оценки затрат труда.</p> <p><sup>2)</sup> Данные за 2016-2017 гг. приведены не включая единовременную денежную выплату в размере 5 тысяч рублей, назначенную в соответствии с Федеральным законом от 22 ноября 2016 г. № 385-ФЗ. Средний размер назначенных пенсий, включая единовременную денежную выплату, составил по состоянию на 1 января 2017 г. – 23798 рублей, реальный размер назначенных пенсий по состоянию на 1 января 2017 г. – 120,8%, по состоянию на 1 января 2018 г. – 81,4%.</p> <p><sup>3)</sup> В связи с отсутствием нормативно-правового акта, устанавливающего порядок государственного учета жилищного фонда в Российской Федерации, в том числе его государственного технического учета (включая техническую инвентаризацию), официальная статистическая информация за 2013-2017 гг. сформирована не по полному кругу единиц учета.</p> <p><sup>4)</sup> Начиная с 2015 г. по данным Минпросвещения России. Данные выгружены из федерального сегмента электронной очереди по состоянию на 31 декабря 2017 г.</p> <p><sup>5)</sup> С учетом переоценки (см. методологические пояснения к разделу).</p> <p><sup>6)</sup> По коммерческим организациям (без субъектов малого предпринимательства).</p> <p><sup>7)</sup> Данные за 2010 и 2015 гг. приведены по итогам сплошного наблюдения за деятельностью субъектов малого и среднего предпринимательства.</p> <p><sup>8)</sup> С 2015 г. данные приведены по агрегированному индексу производства по видам экономической деятельности «Добыча полезных ископаемых», «Обрабатывающие производства», «Обеспечение электрической энергией, газом и паром; кондиционирование воздуха», «Водоснабжение; водоотведение, организация сбора и утилизации отходов, деятельность по ликвидации загрязнений» (ОКВЭД2), до 2015 г. – по видам экономической деятельности «Добыча полезных ископаемых», «Обрабатывающие производства», «Производство и распределение электроэнергии, газа и воды» (ОКВЭД).</p> <p><sup>9)</sup> Первая оценка данных с учетом итогов Всероссийской сельскохозяйственной переписи 2016 года. Окончательные данные, пересчитанные с учетом итогов Всероссийской сельскохозяйственной переписи 2016 года, будут опубликованы в официальных изданиях Росстата 2019 года.</p> <p><sup>10)</sup> С 2012 г. – включая протяженность улиц.</p>									

# ЯМАЛО-НЕНЕЦКИЙ АВТОНОМНЫЙ ОКРУГ



Площадь территории – 769,3 тыс. км<sup>2</sup>

На севере – климат арктического пояса  
 В центре – климат субарктический (морской)  
 На юге – климат умеренного пояса (атлантико-континентальный)  
 Средняя температура января 2017 г.: -23,3°С  
 Средняя температура июля 2017 г.: +14,5°С

Население (оценка на 1 января 2018 г.), тыс. человек:  
 все население – 538,5  
 городское – 451,4  
 сельское – 87,1

Национальная структура населения (по переписи на 14 октября 2010 г.), процентов к населению, указавшему национальную принадлежность:

русские – 61,7	ногайцы – 0,7
украинцы – 9,7	чувашы – 0,7
ненцы – 5,9	чеченцы – 0,5
татары – 5,6	марийцы – 0,4
ханты – 1,9	селькупы – 0,4
азербайджанцы – 1,8	лезгины – 0,4
башкиры – 1,7	немцы – 0,4
белорусы – 1,3	киргизы – 0,4
коми – 1,0	узбеки – 0,3
молдаване – 0,9	армяне – 0,3
кумыки – 0,9	казахи – 0,3
	другие национальности – 2,8

Наиболее крупные города (число жителей – оценка на 1 января 2018 г.), тыс. человек:

<b>Салехард</b> – 49,2
Новый Уренгой – 114,8
Ноябрьск – 106,9
Надым – 44,6
Муравленко – 32,4

Плотность населения (на 1 января 2018 г.) – 0,7 человека на 1 км<sup>2</sup>

Муниципальные образования (на 1 января 2018 г.) – 55

в том числе:

- муниципальные районы – 7
- городские округа – 6
- городские поселения – 6
- сельские поселения – 36

## РАСПРЕДЕЛЕНИЕ ЧИСЛА МИГРАНТОВ ПО ОСНОВНЫМ ПОТОКАМ ПЕРЕДВИЖЕНИЯ в 2017 г.

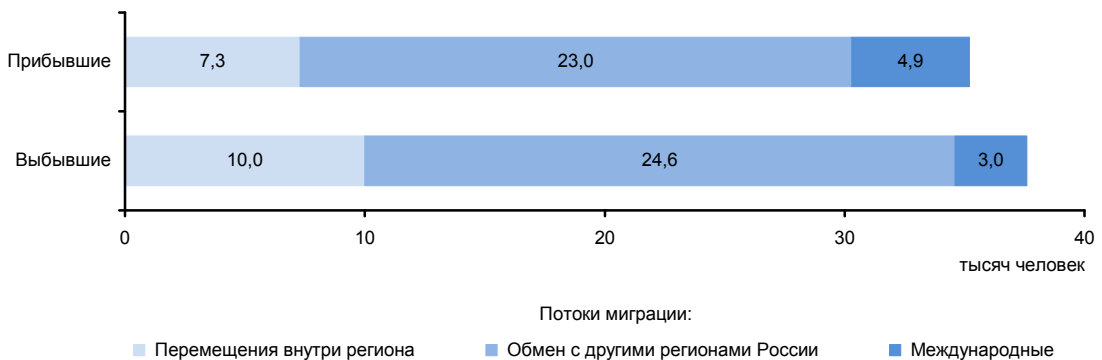

**ЭКОНОМИКА АВТОНОМНОГО ОКРУГА в 2017 г.**

В структуре валового регионального продукта в 2016 г. основными видами экономической деятельности являлись: добыча полезных ископаемых – 54,5%; строительство – 17,0; оптовая и розничная торговля; ремонт автотранспортных средств, мотоциклов, бытовых изделий и предметов личного пользования – 7,1; транспорт и связь – 6,6%.

Индекс промышленного производства по сравнению с 2016 г. составил 109,0%, по видам деятельности «Добыча полезных ископаемых» – 111,0%, «Обрабатывающие производства» – 101,2%, «Обеспечение электрической энергией, газом и паром; кондиционирование воздуха» – 105,8%, «Водоснабжение; водоотведение, организация сбора и утилизации отходов, деятельность по ликвидации загрязнений» – 101,1%. В объеме отгруженных товаров собственного производства, выполненных работ и услуг собственными силами по добыче полезных ископаемых автономный округ занимает 2 место в России (в федеральном округе – 2), по обрабатывающим производствам – 31 (5), по обеспечению электрической энергией, газом и паром; кондиционированию воздуха – 28 (4), по водоснабжению; водоотведению, организации сбора и утилизации отходов, деятельности по ликвидации загрязнений – 25 (5).

На долю автономного округа приходится свыше половины общероссийской добычи природного и попутного газа.

В сельском хозяйстве развиты оленеводство, звероводство, пушной промысел.

Оборот розничной торговли составил 127,7 млрд. руб., или 101,1% (в сопоставимых ценах) к 2016 г. По уровню оборота розничной торговли на душу населения автономный округ занял 8 место в Российской Федерации (в 2016 г. – 6 место). В структуре оборота розничной торговли удельный вес пищевых продуктов, включая напитки, и табачных изделий составил 47,2%, непродовольственных товаров – 52,8% (в 2016 г. – соответственно 44,9 и 55,1%).

Оборот общественного питания составил 12,7 млрд. руб., или 95,0% (в сопоставимых ценах) к 2016 г.

Сальдированный финансовый результат (прибыль минус убыток) деятельности организаций составил 384506 млн. руб.

В объеме инвестиций в основной капитал 23,1% заняли собственные средства, 76,9% – привлеченные средства.

Объем финансовых вложений, поступивших в экономику округа, составил 3261286 млн. руб.

Сальдо прямых иностранных инвестиций, по данным Банка России, составило -57 млн. долл. США<sup>1)</sup>.

Внешнеторговый оборот автономного округа составил 7524,4 млн. долл. США, в том числе экспорт – 2406,1 млн. долл. США, или 143,4 % к уровню 2016 г., импорт – 5118,3 млн. долл. США и 100,7%.

<sup>1)</sup> Знак (-) означает снижение.

**УДЕЛЬНЫЙ ВЕС АВТОНОМНОГО ОКРУГА  
В ОБЩЕРОССИЙСКИХ ОСНОВНЫХ  
ЭКОНОМИЧЕСКИХ ПОКАЗАТЕЛЯХ**

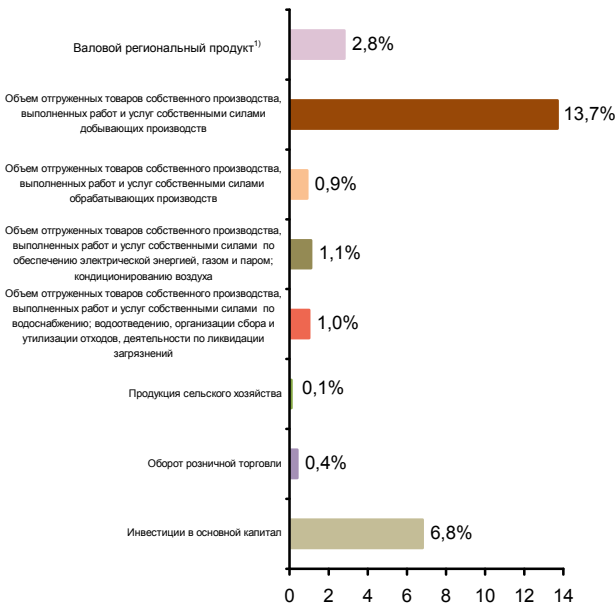

**СТРУКТУРА ВАЛОВОГО РЕГИОНАЛЬНОГО ПРОДУКТА  
ПО ВИДАМ ДЕЯТЕЛЬНОСТИ<sup>1)</sup>**  
(в текущих основных ценах)



<sup>1)</sup> 2016 г.

**СТРУКТУРА ОБЪЕМА ОТГРУЖЕННЫХ ТОВАРОВ  
СОБСТВЕННОГО ПРОИЗВОДСТВА, ВЫПОЛНЕННЫХ  
РАБОТ И УСЛУГ СОБСТВЕННЫМИ СИЛАМИ  
ОБРАБАТЫВАЮЩИХ ПРОИЗВОДСТВ  
ПО ВИДАМ ДЕЯТЕЛЬНОСТИ**

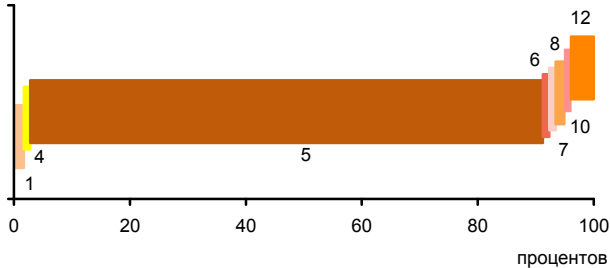

- 1 - Производство пищевых продуктов; производство напитков; производство табачных изделий (0,7%)
- 2 - Производство текстильных изделий; производство одежды; производство кожи и изделий из кожи (0,0%)
- 3 - Обработка древесины и производство изделий из дерева и пробки, кроме мебели, производство изделий из соломки и материалов для плетения (0,0%)
- 4 - Производство бумаги и бумажных изделий; деятельность полиграфическая и копирование носителей информации (0,1%)
- 5 - Производство кокса и нефтепродуктов; производство резиновых и пластмассовых изделий (95,4%)
- 6 - Производство химических веществ и химических продуктов; производство лекарственных средств и материалов, применяемых в медицинских целях (0,1%)
- 7 - Производство прочей неметаллической минеральной продукции (0,1%)
- 8 - Производство металлургическое; производство готовых металлических изделий, кроме машин и оборудования (0,5%)
- 9 - Производство компьютеров, электронных и оптических изделий; производство электрического оборудования (0,0%)
- 10 - Производство машин и оборудования, не включенных в другие группировки; производство автотранспортных средств, прицепов и полуприцепов; производство прочих транспортных средств и оборудования (0,2%)
- 11 - Производство мебели; производство прочих готовых изделий (0,0%)
- 12 - Ремонт и монтаж машин и оборудования (2,9%)

**УДЕЛЬНЫЙ ВЕС ПРОДУКЦИИ  
РАСТЕНИЕВОДСТВА И ЖИВОТНОВОДСТВА  
В ПРОДУКЦИИ СЕЛЬСКОГО ХОЗЯЙСТВА**

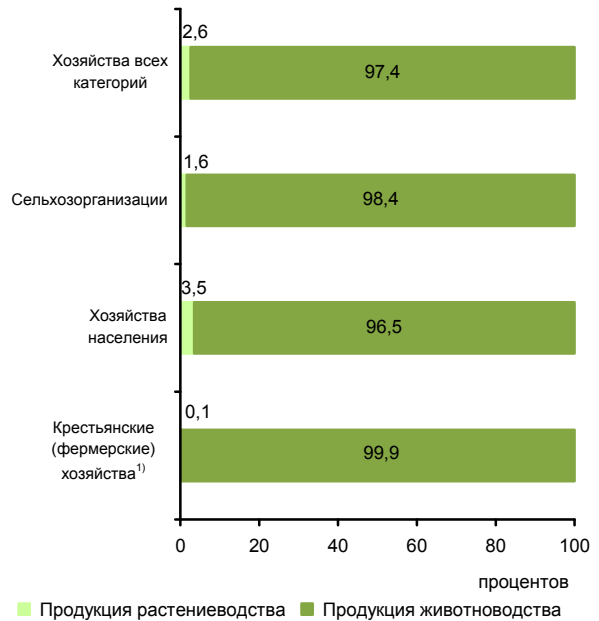

■ Продукция растениеводства ■ Продукция животноводства

<sup>1)</sup> Включая индивидуальных предпринимателей.

**СТРУКТУРА ВНЕШНЕЙ ТОРГОВЛИ**

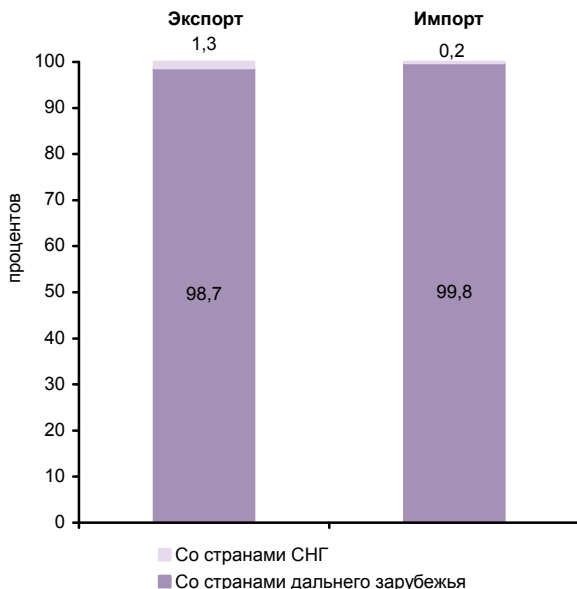

**СТРУКТУРА ДЕНЕЖНЫХ ДОХОДОВ НАСЕЛЕНИЯ  
(в процентах от общего объема денежных доходов населения)**



**ОСНОВНЫЕ СОЦИАЛЬНО-ЭКОНОМИЧЕСКИЕ ПОКАЗАТЕЛИ**

	2005	2010	2011	2012	2013	2014	2015	2016	2017
<b>НАСЕЛЕНИЕ</b>									
Численность населения (оценка на конец года), тыс. человек	517,4	524,9	536,6	541,6	539,7	540,0	534,1	536,0	538,5
в том числе:									
мужчины	258,6	260,1	270,0	273,6	271,2	270,7	264,9	265,5	266,9
женщины	258,8	264,8	266,6	268,0	268,5	269,3	269,2	270,5	271,6
Из общей численности – население в трудоспособном возрасте, тыс. человек	375,3	367,6	376,1	376,8	370,2	365,2	353,5	349,1	346,2
Число родившихся на 1000 человек населения	13,9	15,8	15,6	16,8	16,6	16,9	16,6	15,4	14,0
Число умерших на 1000 человек населения	6,0	5,5	5,4	5,4	5,1	5,1	5,3	5,3	4,9
Естественный прирост, убыль (-) на 1000 человек населения	7,9	10,3	10,2	11,4	11,5	11,8	11,3	10,1	9,1
Ожидаемая продолжительность жизни при рождении, число лет:									
все население	67,58	70,05	70,16	70,66	71,23	71,92	71,70	72,13	73,53
мужчины	61,99	65,59	65,62	66,26	66,53	67,02	66,90	67,15	68,99
женщины	73,72	74,57	74,88	75,15	75,88	76,86	76,37	77,01	77,93
<b>ТРУД</b>									
Среднегодовая численность занятых <sup>1)</sup> , тыс. человек	359,7	367,8	370,5	374,5	377,8	377,2	393,8	403,0	420,5
Численность работников, занятых в государственных органах и органах местного самоуправления, тыс. человек	10,5	11,5	11,3	11,2	11,5	15,3	15,5	15,2	15,1
Численность безработных, тыс. человек	22,3	13,4	11,3	11,4	10,3	10,3	11,3	8,4	10,0
Уровень безработицы, процентов	7,2	4,3	3,5	3,4	3,2	3,1	3,6	2,6	3,2
Численность незанятых граждан, обратившихся за содействием в поиске подходящей работы в органы службы занятости населения (на конец года), тыс. человек	9,1	5,5	4,3	2,9	2,7	3,0	3,6	3,6	2,6
из них признаны безработными	8,6	5,3	3,9	2,6	2,2	2,4	2,9	2,9	2,1
<b>УРОВЕНЬ ЖИЗНИ НАСЕЛЕНИЯ И СОЦИАЛЬНАЯ СФЕРА</b>									
Среднедушевые денежные доходы (в месяц), руб.	22231	43367	46785	52585	58040	61252	66795	68971	71705
Реальные денежные доходы населения, в процентах к предыдущему году	101,0	100,4	103,8	110,6	105,1	98,4	98,4	96,3	101,4
Потребительские расходы в среднем на душу населения (в месяц), руб.	10920	21441	24079	25997	27465	28925	29580	28701	30411
Среднемесячная номинальная начисленная заработная плата работников организаций, руб.	27534	52619	59095	63696	69192	74489	77272	83238	89938
Средний размер назначенных пенсий <sup>2)</sup> , руб.	3917	11513	12644	13943	15332	16672	18446	18805	19933
Реальный размер назначенных пенсий <sup>2)</sup> , в процентах к предыдущему году	108,2	111,8	107,1	106,1	102,9	101,2	102,9	96,7	104,4
Численность пенсионеров, состоящих на учете в системе Пенсионного фонда Российской Федерации, тыс. человек	88	111	116	119	124	129	133	137	140
Удельный вес численности населения с денежными доходами ниже величины прожиточного минимума в общей численности населения субъекта, процентов	8,4	7,3	7,4	6,4	6,6	6,9	7,5	7,4	6,5

**УРАЛЬСКИЙ ФЕДЕРАЛЬНЫЙ ОКРУГ  
ЯМАЛО-НЕНЕЦКИЙ АВТОНОМНЫЙ ОКРУГ**

Продолжение

	2005	2010	2011	2012	2013	2014	2015	2016	2017
Общая площадь жилых помещений, приходящаяся в среднем на одного жителя (на конец года) – всего, м <sup>2</sup>	17,8	19,2	19,0	19,0	19,6	20,0	21,3	21,2	20,7
в городских поселениях	18,0	19,3	19,0	19,7	19,8	20,2	21,7	21,5	21,2
в сельской местности	16,4	18,4	18,6	15,6	18,6	18,9	19,3	19,7	17,9
Численность граждан, пользующихся социальной поддержкой по оплате жилого помещения и коммунальных услуг, тыс. человек	59,3	82,1	83,2	95,2	102,4	107,7	114,6	118,7	118,7
Среднемесячный размер социальной поддержки на одного пользователя, руб.	562	1207	1316	1016	1028	986	988	1046	1060
Число семей, получивших субсидии на оплату жилого помещения и коммунальных услуг, тыс.	9,8	5,6	6,0	5,1	4,1	4,0	4,2	4,8	4,5
Среднемесячный размер субсидий на одну семью, руб.	1549	2576	2682	2133	2263	2162	2135	2303	2421
Численность детей, стоящих на учете для определения в дошкольные образовательные организации <sup>3)</sup> :									
всего, человек	6510	14643	16163	17369	17416	17549	16506	16091	14345
на 1000 детей в возрасте 1-6 лет	162	327	353	376	356	352	322	304	271
Охват детей дошкольным образованием, в процентах от численности детей соответствующего возраста	70,0	67,1	67,4	69,3	69,1	72,9	75,7	74,5	76,6
Число организаций, осуществляющих образовательную деятельность по образовательным программам начального, основного и среднего общего образования (на начало учебного года)	149	137	136	135	134	132	132	121	132
Численность обучающихся по образовательным программам начального, основного и среднего общего образования, тыс. человек	78	69	69	68	68	69	70	72	73
Численность студентов, обучающихся по образовательным программам среднего профессионального образования, тыс. человек									
в том числе по программам подготовки:									
квалифицированных рабочих, служащих	3,6	3,2	3,2	2,9	2,8	2,7	2,5	2,2	1,9
специалистов среднего звена	4,6	5,6	5,9	6,0	3,5	5,3	6,0	6,9	7,3
Численность студентов, обучающихся по программам бакалавриата, специалитета, магистратуры, тыс. человек	14,7	11,6	10,4	8,5	7,3	5,6	2,6	1,6	1,0
Численность врачей, человек:									
всего, тыс.	2,7	2,7	2,6	2,6	2,6	2,6	2,7	2,7	3,0
на 10 000 человек населения	53,0	51,2	48,7	48,1	49,1	47,2	50,3	50,5	54,9
Численность среднего медицинского персонала, человек:									
всего, тыс.	7,3	7,3	7,2	7,1	7,1	7,0	7,5	7,5	8,0
на 10 000 человек населения	141,5	139,5	134,3	130,8	131,0	129,6	140,7	139,9	148,2
Число больничных организаций	47	28	27	27	24	23	22	23	22
Число больничных коек:									
всего, тыс.	6,0	5,2	5,2	5,1	4,9	4,6	4,6	4,4	4,2
на 10 000 человек населения	116	100	96	94	90	85	86	82	78
Число амбулаторно-поликлинических организаций	102	40	38	37	36	74	90	71	83
Мощность амбулаторно-поликлинических организаций, посещений в смену:									
всего, тыс.	12,6	10,8	11,2	10,5	10,9	11,4	12,9	13,4	13,2
на 10 000 человек населения	244	207	209	195	201	211	242	249	246
Число зарегистрированных преступлений:									
всего, тыс.	13,5	9,6	9,4	9,1	9,2	9,0	9,6	8,0	8,3
на 100 000 человек населения	2615	1836	1770	1692	1692	1669	1789	1495	1537
<b>ВАЛОВОЙ РЕГИОНАЛЬНЫЙ ПРОДУКТ</b>									
Валовой региональный продукт:									
всего, млн. руб.	441722	782215	966110	1191272	1375879	1633382	1791826	1963870	...
на душу населения, руб.			1820301	2209803	2544898	3025746	3336453	3670258	...
Индекс физического объема валового регионального продукта, в процентах к предыдущему году	101,2	110,1	102,7	102,2	103,9	105,7	98,1	105,6	...



	2005	2010	2011	2012	2013	2014	2015	2016	2017
<b>ИНВЕСТИЦИИ</b>									
Инвестиции в основной капитал (в фактически действовавших ценах), млн. руб.	141234	387696	477145	581010	603194	754187	779406	1093082	1082282
Индекс физического объема инвестиций в основной капитал, в процентах к предыдущему году	80,0	99,8	112,6	116,7	99,3	118,5	87,4	122,1	96,2
Удельный вес инвестиций в основной капитал, финансируемых за счет бюджетных средств, в общем объеме инвестиций, процентов	9,7	3,3	5,6	7,9	5,7	4,5	23,0	2,8	2,6
в том числе за счет федерального бюджета	0,1	0,05	0,1	0,1	0,1	1,4	21,2	1,7	1,4
<b>ОСНОВНЫЕ ФОНДЫ</b>									
Наличие основных фондов <sup>4)</sup> (на конец года; по полной учетной стоимости), млн. руб.	2088400	4699979	5687176	6737214	6693967	7827582	8387662	10219150	11279844
Ввод в действие основных фондов, млн. руб.	135420	268724	457432	673487	330399	556008	479610	945199	1113247
Степень износа основных фондов <sup>5)</sup> (на конец года), процентов	50,7	57,0	56,9	55,2	57,4	58,5	59,6	58,8	56,8
Удельный вес полностью изношенных основных фондов <sup>5)</sup> (на конец года; по полной учетной стоимости; в процентах от общего объема основных фондов)	15,3	17,6	17,8	16,8	18,1	19,1	20,5	20,3	21,7
<b>ПРЕДПРИЯТИЯ И ОРГАНИЗАЦИИ</b>									
Число предприятий и организаций (на конец года; по данным государственной регистрации)	12292	12033	11412	11440	11690	11485	11849	11986	10961
Число малых предприятий <sup>6)</sup> (на конец года)		4104	6785	6812	6621	7106	4140	6207	5404
<b>ПРОМЫШЛЕННОЕ ПРОИЗВОДСТВО</b>									
Объем отгруженных товаров собственного производства, выполненных работ и услуг собственными силами по видам деятельности, млн. руб.:									
добыча полезных ископаемых								1493503	1911722
обрабатывающие производства								317893	346799
обеспечение электрической энергией, газом и паром; кондиционирование воздуха								51060	58693
водоснабжение; водоотведение, организация сбора и утилизации отходов, деятельность по ликвидации загрязнений								8768	10388
Индекс промышленного производства <sup>7)</sup> , в процентах к предыдущему году	98,0	104,7	102,2	99,5	106,2	100,0	104,4	104,6	109,0
Индекс производства по видам деятельности, в процентах к предыдущему году:									
добыча полезных ископаемых							99,7	104,3	111,0
обрабатывающие производства							140,1	104,6	101,2
обеспечение электрической энергией, газом и паром; кондиционирование воздуха							96,2	107,9	105,8
водоснабжение; водоотведение, организация сбора и утилизации отходов, деятельность по ликвидации загрязнений							100,6	105,0	101,1
<b>СЕЛЬСКОЕ ХОЗЯЙСТВО</b>									
Продукция сельского хозяйства в хозяйствах всех категорий (в фактически действовавших ценах) млн. руб.	497	...	...	...	...	...	...	2274 <sup>8)</sup>	2687 <sup>8)</sup>
Индекс производства продукции сельского хозяйства в хозяйствах всех категорий, в процентах к предыдущему году	86,8	...	...	...	...	...	...	99,1 <sup>8)</sup>	105,8 <sup>8)</sup>



**УРАЛЬСКИЙ ФЕДЕРАЛЬНЫЙ ОКРУГ  
ЯМАЛО-НЕНЕЦКИЙ АВТОНОМНЫЙ ОКРУГ**

Продолжение

	2005	2010	2011	2012	2013	2014	2015	2016	2017
Посевная площадь всех сельскохозяйственных культур в хозяйствах всех категорий, тыс. га	0,1	0,1	0,1	0,1	0,1	0,1	0,1	0,1	0,1
Структура посевных площадей сельскохозяйственных культур в хозяйствах всех категорий, в процентах от всей посевной площади:									
картофель и овощебахчевые культуры	81,8	100	100	100	94,8	94,5	95,2	94,5	98,4
кормовые культуры	18,2	-	-	-	5,2	5,5	4,8	5,5	-
Поголовье скота в хозяйствах всех категорий (на конец года), тыс. голов:									
крупный рогатый скот	1,1	1,0	1,1	1,1	1,1	1,1	1,1	1,1	1,2
в том числе коровы	0,5	0,5	0,5	0,5	0,5	0,5	0,5	0,6	0,6
свины	1,6	2,4	2,4	2,8	1,8	1,5	1,2	1,0	0,9
овцы и козы	0,1	0,1	0,0	0,1	0,1	0,1	0,1	0,1	0,0
Производство в хозяйствах всех категорий, тыс. т:									
картофель	0,9	0,8	0,8	0,8	0,8	0,8	1,0	0,9	0,8
овощи	0,1	0,1	0,1	0,1	0,1	0,1	0,1	0,1	0,2
скот и птица на убой (в убойном весе)	2,7	4,8	5,3	5,6	5,4	5,0	5,2	5,2	5,6
молоко	1,8	1,9	1,9	2,1	2,0	2,1	2,0	1,9	2,1
яйца, млн. шт.	0,1	0,1	0,2	0,4	0,1	0,1	0,1	0,4	0,3
<b>СТРОИТЕЛЬСТВО</b>									
Число действующих строительных организаций	769	1245	1622	1743	1591	1615	925	1369	1201
Объем работ, выполненных по виду деятельности «Строительство» (в фактически действовавших ценах), млн. руб.	61704,6	179857,3	156558,9	165026,2	141827,6	151154,8	138303,3	177220,5	128915,3
Индекс физического объема работ, выполненных по виду деятельности «Строительство», в процентах к предыдущему году	77,8	88,4	78,0	100,6	82,2	100,9	76,9	119,3	70,5
Ввод в действие жилых домов, тыс. м <sup>2</sup> общей площади жилых помещений	183	140	168	198	246	271	297	228	236
Удельный вес жилых домов, построенных населением за счет собственных и привлеченных средств, в общем вводе жилья, процентов	9,3	17,5	19,5	12,8	14,0	12,4	10,5	10,9	13,7
Ввод в действие мощностей:									
дошкольных образовательных организаций, мест	50	400	-	655	1470	420	600	480	1320
общеобразовательных организаций, учебных мест	2870	1280	-	960	1300	350	220	728	-
больничных организаций, коек	320	-	40	25	67	55	162	-	24
амбулаторно-поликлинических организаций, посещений в смену	205	-	166	230	150	175	-	-	300
<b>ТОРГОВЛЯ И УСЛУГИ НАСЕЛЕНИЮ</b>									
Оборот розничной торговли (в фактически действовавших ценах):									
всего, млн. руб.	47788	87534	98811	108559	119857	127136	131876	122658	127666
на душу населения, руб.	92616	166879	186174	201376	221694	235512	245559	229235	237608
Индекс физического объема оборота розничной торговли, в процентах к предыдущему году	120,0	94,0	104,1	107,0	105,2	100,0	90,8	88,5	101,1
Оборот общественного питания (в фактически действовавших ценах), млн. руб.	5826	11608	11364	11695	13275	13984	12968	12626	12652
Индекс физического объема оборота общественного питания, в процентах к предыдущему году	113,9	97,0	93,4	98,9	102,8	97,2	87,4	87,6	95,0
Объем платных услуг населению (в фактически действовавших ценах), млн. руб.	14001	29929	31174	33101	35772	37219	38732	41181	45723
Индекс физического объема платных услуг населению, в процентах к предыдущему году	103,9	101,3	102,5	104,7	102,2	101,5	97,9	98,3	107,9



	2005	2010	2011	2012	2013	2014	2015	2016	2017
<b>ТРАНСПОРТ</b>									
Эксплуатационная длина железнодорожных путей общего пользования (на конец года), км	496	481	481	481	481	481	481	481	481
Протяженность автомобильных дорог общего пользования с твердым покрытием (на конец года) <sup>9)</sup> , км	1050	1348	1363	1849	2165	2178	2229	2313	2327
Грузооборот автомобильного транспорта, млн. т-км	1206	2122	2334	3159	2346	2762	2144	1751	1611
Пассажирооборот автобусного транспорта общего пользования, млн. пассажиро-километров	738	646	796	805	639	365	400	333	251
<b>ИНФОРМАЦИОННЫЕ И КОММУНИКАЦИОННЫЕ ТЕХНОЛОГИИ</b>									
Удельный вес домашних хозяйств, имевших широкополосный доступ к сети Интернет, в общем числе домашних хозяйств, процентов						87,0	82,9	86,1	93,3
Удельный вес населения, использовавшего сеть Интернет, в общей численности населения, процентов						90,0	93,3	91,6	95,5
Удельный вес организаций, использовавших широкополосный доступ к сети Интернет, в общем числе обследованных организаций, процентов		57,9	61,1	74,5	80,2	90,7	86,7	86,0	82,9
Число подключенных абонентских устройств мобильной связи на 1000 человек населения (на конец года), шт.	887,8	2159,3	2366,9	2464,6	2570,7	2469,0	2683,7	2609,5	2314,2
Число активных абонентов широкополосного доступа к сети Интернет на 100 человек населения (на конец года):									
фиксированного			14,3	15,3	16,0	18,1	19,7	20,3	22,7
мобильного			66,5	72,3	79,6	86,4	78,3	71,8	103,9
<b>ФИНАНСЫ</b>									
Доходы консолидированного бюджета субъекта, млн. руб.	58887	106813	136859	142425	138996	161683	137650	155156	184358
из них доходы муниципальных образований	36842	73114	95216	82034	83109	87880	73919	78372	85323
Расходы консолидированного бюджета субъекта, млн. руб.	52172	95610	145642	166807	158866	159642	138527	155482	169115
из них расходы муниципальных образований	37421	70447	91854	85988	85396	88558	73834	78028	85877
Поступление налогов, сборов и иных обязательных платежей в бюджетную систему Российской Федерации, млн. руб.	276940	327395	453723	598489	631806	711641	783980	811093	1140753
Задолженность по налогам и сборам в бюджетную систему Российской Федерации, млн. руб.	7076	4331	4716	5431	6846	7440	15796	8931	9133
<b>ЦЕНЫ</b>									
Индекс потребительских цен (декабрь к декабрю предыдущего года), процентов	117,9	108,2	103,1	104,0	106,8	107,5	110,5	105,1	101,5
Стоимость фиксированного набора потребительских товаров и услуг (на конец года):									
руб.	7195,0	12684,3	13231,6	13625,7	14563,7	16038,0	17576,0	18375,7	18837,0
в процентах к среднероссийской стоимости	153	146	144	138	136	133	131	129	127

<sup>1)</sup> Начиная с 2015 г. данные рассчитаны в соответствии с актуализированной методикой расчета баланса трудовых ресурсов и оценки затрат труда.

<sup>2)</sup> Данные за 2016-2017 гг. приведены не включая единовременную денежную выплату в размере 5 тысяч рублей, назначенную в соответствии с Федеральным законом от 22 ноября 2016 г. № 385-ФЗ. Средний размер назначенных пенсий, включая единовременную денежную выплату, составил по состоянию на 1 января 2017 г. – 23805 рублей, реальный размер назначенных пенсий по состоянию на 1 января 2017 г. – 122,5%, по состоянию на 1 января 2018 г. – 82,5%.

<sup>3)</sup> Начиная с 2015 г. по данным Минпросвещения России. Данные выгружены из федерального сегмента электронной очереди по состоянию на 31 декабря 2017 г.

<sup>4)</sup> С учетом переоценки (см. методологические пояснения к разделу).

<sup>5)</sup> По коммерческим организациям (без субъектов малого предпринимательства).

<sup>6)</sup> Данные за 2010 и 2015 гг. приведены по итогам сплошного наблюдения за деятельностью субъектов малого и среднего предпринимательства

<sup>7)</sup> С 2015 г. данные приведены по агрегированному индексу производства по видам экономической деятельности «Добыча полезных ископаемых», «Обрабатывающие производства», «Обеспечение электрической энергией, газом и паром; кондиционирование воздуха», «Водоснабжение; водоотведение, организация сбора и утилизации отходов, деятельность по ликвидации загрязнений» (ОКВЭД2), до 2015 г. – по видам экономической деятельности «Добыча полезных ископаемых», «Обрабатывающие производства», «Производство и распределение электроэнергии, газа и воды» (ОКВЭД).

<sup>8)</sup> Первая оценка данных с учетом итогов Всероссийской сельскохозяйственной переписи 2016 года. Окончательные данные, пересчитанные с учетом итогов Всероссийской сельскохозяйственной переписи 2016 года, будут опубликованы в официальных изданиях Росстата 2019 года.

<sup>9)</sup> С 2012 г. – включая протяженность улиц.

# ЧЕЛЯБИНСКАЯ ОБЛАСТЬ



Площадь территории – 88,5 тыс. км<sup>2</sup>

Климат умеренного пояса (континентальный)

Средняя температура января 2017 г.: -12,7°С

Средняя температура июля 2017 г.: +18,3°С

Население (оценка на 1 января 2018 г.), тыс. человек:

все население – 3493,0

городское – 2888,7

сельское – 604,3

Национальная структура населения

(по переписи на 14 октября 2010 г.), процентов к населению, указавшему национальную принадлежность:

русские – 83,8

татары – 5,4

башкиры – 4,8

украинцы – 1,5

казахи – 1,0

немцы – 0,5

белорусы – 0,4

мордва – 0,4

нагайбаки – 0,2

другие национальности – 2,0

Наиболее крупные города

(число жителей – оценка на 1 января 2018 г.), тыс. человек:

**Челябинск** – 1202,4

Магнитогорск – 416,5

Златоуст – 166,9

Миасс – 151,7

Копейск – 148,1

Озерск – 79,1

Троицк – 73,9

Плотность населения (на 1 января 2018 г.) – 39,5 человека на 1 км<sup>2</sup>

Муниципальные образования (на 1 января 2018 г.) – 319

в том числе:

муниципальные районы – 27

городские округа – 15

городские округа с внутригородским делением – 1

внутригородские районы – 7

городские поселения – 27

сельские поселения – 242

## РАСПРЕДЕЛЕНИЕ ЧИСЛА МИГРАНТОВ ПО ОСНОВНЫМ ПОТОКАМ ПЕРЕДВИЖЕНИЯ в 2017 г.

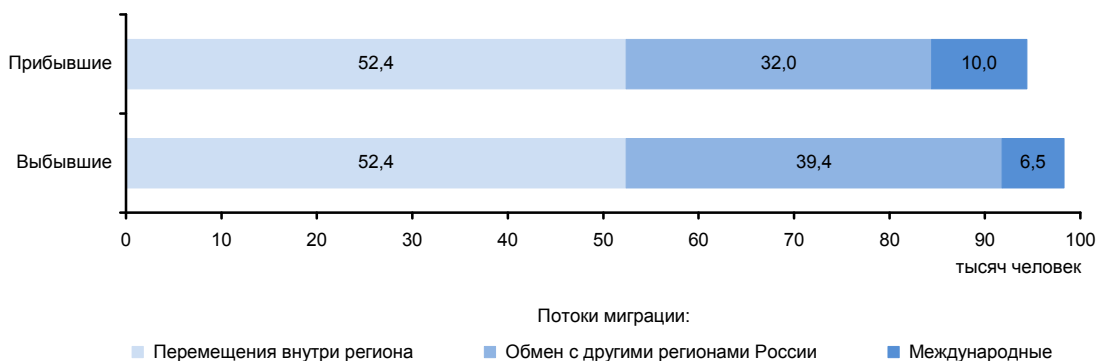

**ЭКОНОМИКА ОБЛАСТИ в 2017 г.**

В структуре валового регионального продукта в 2016 г. основными видами экономической деятельности являлись: обрабатывающие производства – 35,5%; оптовая и розничная торговля; ремонт автотранспортных средств, мотоциклов, бытовых изделий и предметов личного пользования – 12,5; операции с недвижимым имуществом, аренда и предоставление услуг – 10,6; транспорт и связь – 8,4%.

Индекс промышленного производства по сравнению с 2016 г. составил 105,5%, по видам деятельности «Добыча полезных ископаемых» – 106,1%, «Обрабатывающие производства» – 106,1%, «Обеспечение электрической энергией, газом и паром; кондиционирование воздуха» – 97,1%, «Водоснабжение; водоотведение, организация сбора и утилизации отходов, деятельность по ликвидации загрязнений» – 105,0%. В объеме отгруженных товаров собственного производства, выполненных работ и услуг собственными силами по добыче полезных ископаемых область занимает 30 место в России (в федеральном округе – 5), по обрабатывающим производствам – 6 (2), по обеспечению электрической энергией, газом и паром; кондиционированию воздуха – 7 (3), по водоснабжению; водоотведению, организации сбора и утилизации отходов, деятельности по ликвидации загрязнений – 6 (2).

На долю области приходится свыше половины общероссийского производства бульдозеров, четверть – готового проката черных металлов, выплавки чугуна, значительная часть – грейдеров самоходных, треть - изделий художественных промыслов из металла и выплавки стали.

В сельском хозяйстве выращивают зерновые и зернобобовые культуры. Развита животноводство мясомолочного направления, свиноводство, птицеводство.

Оборот розничной торговли составил 492,4 млрд. руб., или 97,5% (в сопоставимых ценах) к 2016 г. По уровню оборота розничной торговли на душу населения область заняла 69 место в Российской Федерации (в 2016 г. – 59 место). В структуре оборота розничной торговли удельный вес пищевых продуктов, включая напитки, и табачных изделий составил 46,1%, непродовольственных товаров – 53,9% (в 2016 г. – соответственно 44,4 и 55,6%).

Оборот общественного питания составил 20,6 млрд. руб., или 104,1% (в сопоставимых ценах) к 2016 г.

Сальдированный финансовый результат (прибыль минус убыток) деятельности организаций составил 170295 млн. руб.

В объеме инвестиций в основной капитал 65,4% заняли собственные средства, 34,6% – привлеченные средства.

Объем финансовых вложений, поступивших в экономику области, составил 808576 млн. руб.

Сальдо прямых иностранных инвестиций, по данным Банка России, составило 1087 млн. долл. США.

Внешнеторговый оборот области составил 7667,2 млн. долл. США, в том числе экспорт – 4970,0 млн. долл. США, или 127,3% к уровню 2016 г., импорт – соответственно 12697,2 млн. долл. США и 146,8%.

**УДЕЛЬНЫЙ ВЕС ОБЛАСТИ  
В ОБЩЕРОССИЙСКИХ ОСНОВНЫХ  
ЭКОНОМИЧЕСКИХ ПОКАЗАТЕЛЯХ**

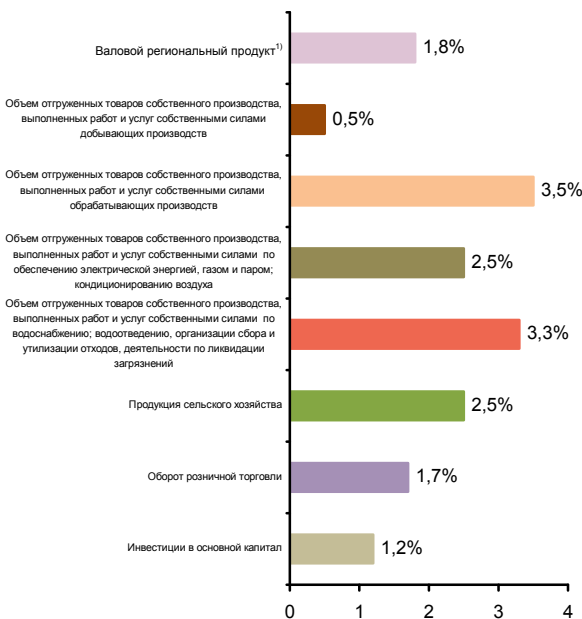

**СТРУКТУРА ВАЛОВОГО РЕГИОНАЛЬНОГО ПРОДУКТА  
ПО ВИДАМ ДЕЯТЕЛЬНОСТИ<sup>1)</sup>**  
(в текущих основных ценах)



<sup>1)</sup> 2016 г.

**СТРУКТУРА ОБЪЕМА ОТГРУЖЕННЫХ ТОВАРОВ  
СОБСТВЕННОГО ПРОИЗВОДСТВА, ВЫПОЛНЕННЫХ  
РАБОТ И УСЛУГ СОБСТВЕННЫМИ СИЛАМИ  
ОБРАБАТЫВАЮЩИХ ПРОИЗВОДСТВ  
ПО ВИДАМ ДЕЯТЕЛЬНОСТИ**

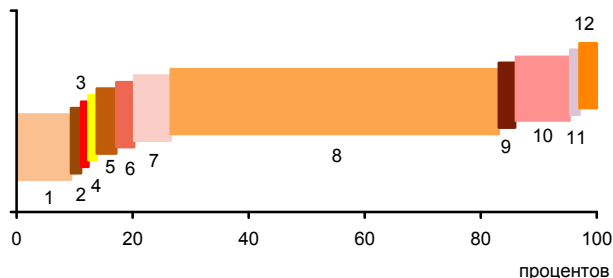

- 1 - Производство пищевых продуктов; производство напитков; производство табачных изделий (9,4%)
- 2 - Производство текстильных изделий; производство одежды; производство кожи и изделий из кожи (0,7%)
- 3 - Обработка древесины и производство изделий из дерева и пробки, кроме мебели, производство изделий из соломки и материалов для плетения (0,3%)
- 4 - Производство бумаги и бумажных изделий; деятельность полиграфическая и копирование носителей информации (0,4%)
- 5 - Производство кокса и нефтепродуктов; производство резиновых и пластмассовых изделий (3,4%)
- 6 - Производство химических веществ и химических продуктов; производство лекарственных средств и материалов, применяемых в медицинских целях (3,1%)
- 7 - Производство прочей неметаллической минеральной продукции (6,3%)
- 8 - Производство металлургическое; производство готовых металлических изделий, кроме машин и оборудования (61,5%)
- 9 - Производство компьютеров, электронных и оптических изделий; производство электрического оборудования (2,8%)
- 10 - Производство машин и оборудования, не включенных в другие группировки; производство автотранспортных средств, прицепов и полуприцепов; производство прочих транспортных средств и оборудования (9,5%)
- 11 - Производство мебели; производство прочих готовых изделий (0,6%)
- 12 - Ремонт и монтаж машин и оборудования (2,0%)

**УДЕЛЬНЫЙ ВЕС ПРОДУКЦИИ  
РАСТЕНИЕВОДСТВА И ЖИВОТНОВОДСТВА  
В ПРОДУКЦИИ СЕЛЬСКОГО ХОЗЯЙСТВА**

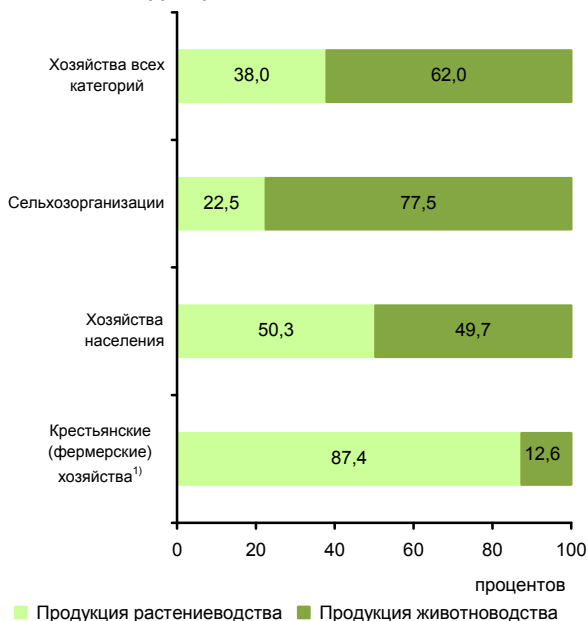

<sup>1)</sup> Включая индивидуальных предпринимателей.

**СТРУКТУРА ВНЕШНЕЙ ТОРГОВЛИ**

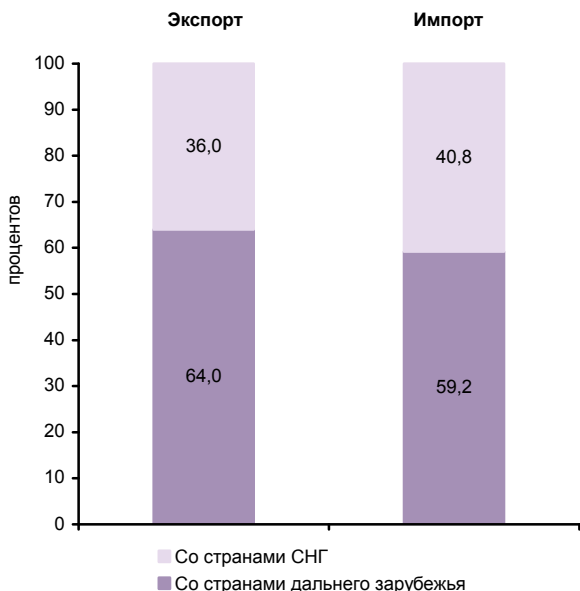

**СТРУКТУРА ДЕНЕЖНЫХ ДОХОДОВ НАСЕЛЕНИЯ**

(в процентах от общего объема денежных доходов населения)

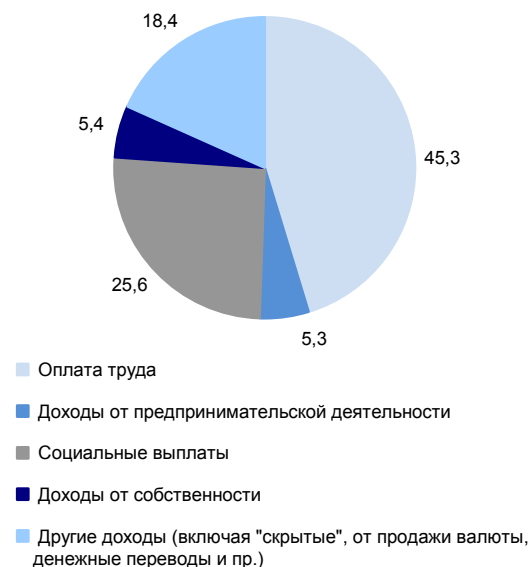

**ОСНОВНЫЕ СОЦИАЛЬНО-ЭКОНОМИЧЕСКИЕ ПОКАЗАТЕЛИ**

	2005	2010	2011	2012	2013	2014	2015	2016	2017
<b>НАСЕЛЕНИЕ</b>									
Численность населения (оценка на конец года), тыс. человек	3516,7	3475,6	3480,1	3485,3	3490,1	3497,3	3500,7	3502,3	3493,0
в том числе:									
мужчины	1613,6	1589,8	1592,5	1595,0	1597,7	1601,4	1603,1	1603,9	1599,5
женщины	1903,1	1885,8	1887,6	1890,3	1892,4	1895,9	1897,6	1898,4	1893,5
Из общей численности – население в трудоспособном возрасте, тыс. человек	2204,3	2109,2	2085,3	2057,3	2028,9	2002,3	1971,0	1945,1	1916,7
Число родившихся на 1000 человек населения	10,4	13,4	13,6	14,4	14,1	14,2	13,9	13,3	11,5
Число умерших на 1000 человек населения	16,4	14,4	14,2	14,2	13,9	13,8	13,9	13,6	13,0
Естественный прирост, убыль (-) на 1000 человек населения	-6,0	-1,0	-0,6	0,2	0,2	0,4	0,0	-0,3	-1,5
Ожидаемая продолжительность жизни при рождении, число лет:									
все население	64,76	68,41	68,79	68,97	69,52	69,71	69,90	70,50	71,53
мужчины	58,32	62,30	62,76	63,03	63,48	63,59	63,94	64,50	65,90
женщины	71,77	74,54	74,78	74,82	75,46	75,76	75,75	76,34	76,85
<b>ТРУД</b>									
Среднегодовая численность занятых <sup>1)</sup> , тыс. человек	1659,6	1658,7	1678,6	1672,9	1667,1	1661,0	1718,3	1714,0	1732,9
Численность работников, занятых в государственных органах и органах местного самоуправления, тыс. человек	30,1	34,2	33,8	33,1	33,0	49,0	47,2	47,2	48,9
Численность безработных, тыс. человек	95,1	139,9	124,3	120,2	113,3	116,1	129,4	130,5	123,5
Уровень безработицы, процентов	5,3	7,5	6,6	6,4	6,0	6,2	7,0	7,1	6,6
Численность незанятых граждан, обратившихся за содействием в поиске подходящей работы в органы службы занятости населения (на конец года), тыс. человек	40,5	45,0	35,1	31,6	28,9	30,7	37,6	35,4	28,4
из них признаны безработными	36,3	42,5	31,7	28,2	26,1	27,5	34,6	33,2	26,7
<b>УРОВЕНЬ ЖИЗНИ НАСЕЛЕНИЯ И СОЦИАЛЬНАЯ СФЕРА</b>									
Среднедушевые денежные доходы (в месяц), руб.	6554	16821	18460	19816	21888	23157	24578	23473	23397
Реальные денежные доходы населения, в процентах к предыдущему году	119,9	103,1	99,1	101,8	104,6	99,0	93,1	89,5	96,7
Потребительские расходы в среднем на душу населения (в месяц), руб.	4571	11390	13194	14560	15898	16918	16241	15906	16226
Среднемесячная номинальная начисленная заработная плата работников организаций, руб.	7463	17370	20015	22501	25651	27683	29642	30941	32253
Средний размер назначенных пенсий <sup>2)</sup> , руб.	2505	7492	8159	9024	9879	10726	11923	12283	13196
Реальный размер назначенных пенсий <sup>2)</sup> , в процентах к предыдущему году	111,7	111,3	103,4	103,6	103,9	98,8	101,7	99,0	105,1
Численность пенсионеров, состоящих на учете в системе Пенсионного фонда Российской Федерации, тыс. человек	938	990	1001	1013	1022	1032	1043	1053	1058
Удельный вес численности населения с денежными доходами ниже величины прожиточного минимума в общей численности населения субъекта, процентов	14,9	10,2	10,8	10,1	11,2	11,7	13,8	14,0	13,5
Потребление продуктов питания на душу населения в год, кг:									
мясо и мясопродукты, включая субпродукты II категории и жир-сырец	60	...	...	...	...	...	...	...	74 <sup>3)</sup>
молоко и молочные продукты	181	...	...	...	...	...	...	...	185 <sup>3)</sup>
хлебные продукты (хлеб и макаронные изделия в пересчете на муку, мука, крупа, бобовые)	145	138	133	129	128	125	121	117	116

**УРАЛЬСКИЙ ФЕДЕРАЛЬНЫЙ ОКРУГ  
ЧЕЛЯБИНСКАЯ ОБЛАСТЬ**

Продолжение

	2005	2010	2011	2012	2013	2014	2015	2016	2017
Общая площадь жилых помещений, приходящаяся в среднем на одного жителя (на конец года) <sup>1)</sup> – всего, м <sup>2</sup>	20,7	23,0	23,4	23,7	24,2	24,6	25,0	25,4	25,8
в городских поселениях	20,8	22,8	23,2	23,5	24,0	24,3	24,6	25,0	25,4
в сельской местности	20,3	23,8	24,2	24,6	25,0	25,9	26,5	27,1	27,8
Численность граждан, пользующихся социальной поддержкой по оплате жилого помещения и коммунальных услуг, тыс. человек	759,9	1004,1	904,1	898,5	873,2	851,7	828,4	818,8	810,6
Среднемесячный размер социальной поддержки на одного пользователя, руб.	206	557	566	521	590	625	733	789	807
Число семей, получивших субсидии на оплату жилого помещения и коммунальных услуг, тыс.	85,4	82,6	82,9	89,2	96,6	103,1	108,0	117,0	122,6
Среднемесячный размер субсидий на одну семью, руб.	462	616	782	815	873	931	1028	1149	1191
Численность детей, стоящих на учете для определения в дошкольные образовательные организации <sup>5)</sup> :									
всего, человек	23395	54152	58237	67322	74247	75224	69604	73129	63918
на 1000 детей в возрасте 1-6 лет	117	235	243	269	282	276	249	257	223
Охват детей дошкольным образованием, в процентах от численности детей соответствующего возраста	72,8	80,7	80,7	79,9	79,1	79,7	80,6	80,3	79,9
Число организаций, осуществляющих образовательную деятельность по образовательным программам начального, основного и среднего общего образования (на начало учебного года)	1287	950	915	896	883	876	865	875	848
Численность обучающихся по образовательным программам начального, основного и среднего общего образования, тыс. человек	365	324	329	336	340	347	359	376	388
Численность студентов, обучающихся по образовательным программам среднего профессионального образования, тыс. человек									
в том числе по программам подготовки:									
квалифицированных рабочих, служащих	50,9	29,3	26,4	22,5	20,9	19,5	17,3	15,3	14,6
специалистов среднего звена	81,9	55,7	53,9	58,6	54,6	61,2	61,2	64,6	64,6
Численность студентов, обучающихся по программам бакалавриата, специалитета, магистратуры, тыс. человек	163,1	181,2	166,5	152,4	139,6	124,9	110,3	101,3	97,1
Численность врачей, человек:									
всего, тыс.	14,3	14,9	15,3	14,6	14,6	14,9	13,8	14,1	14,8
на 10 000 человек населения	40,5	43,0	43,9	41,8	41,8	42,5	39,4	40,3	42,5
Численность среднего медицинского персонала, человек:									
всего, тыс.	37,9	37,1	37,0	37,5	36,7	36,4	37,0	36,5	35,6
на 10 000 человек населения	107,7	106,7	106,4	107,5	105,2	104,2	105,7	104,2	102,0
Число больничных организаций	229	173	191	175	162	138	137	141	138
Число больничных коек:									
всего, тыс.	42,2	32,7	34,0	32,4	30,7	27,8	26,7	26,7	26,2
на 10 000 человек населения	120	94	98	93	88	80	76	76	75
Число амбулаторно-поликлинических организаций	378	285	295	309	303	294	455	452	586
Мощность амбулаторно-поликлинических организаций, посещений в смену:									
всего, тыс.	97,5	100,0	102,0	102,9	102,9	104,6	104,5	105,4	110,2
на 10 000 человек населения	277	289	293	295	295	299	299	301	316
Число зарегистрированных преступлений:									
всего, тыс.	98,7	84,3	77,1	70,6	67,7	62,7	70,6	64,6	68,2
на 100 000 человек населения	2797	2422	2216	2026	1941	1795	2018	1844	1950
<b>ВАЛОВОЙ РЕГИОНАЛЬНЫЙ ПРОДУКТ</b>									
Валовой региональный продукт:									
всего, млн. руб.	349957	652865	774401	841972	882340	993901	1209243	1260715	...
на душу населения, руб.	99160	187674	222664	241758	252989	284487	345597	360048	...
Индекс физического объема валового регионального продукта, в процентах к предыдущему году	108,3	106,0	105,3	102,4	101,5	102,8	99,5	96,9	...



**УРАЛЬСКИЙ ФЕДЕРАЛЬНЫЙ ОКРУГ  
ЧЕЛЯБИНСКАЯ ОБЛАСТЬ**

Продолжение

	2005	2010	2011	2012	2013	2014	2015	2016	2017
<b>ИНВЕСТИЦИИ</b>									
Инвестиции в основной капитал (в фактически действовавших ценах), млн. руб.	72848	151121	176598	192816	214964	227861	217238	198289	194745
Индекс физического объема инвестиций в основной капитал, в процентах к предыдущему году	104,5	99,2	107,6	100,1	104,7	101,2	83,6	86,7	101,0
Удельный вес инвестиций в основной капитал, финансируемых за счет бюджетных средств, в общем объеме инвестиций, процентов	15,8	16,0	14,9	14,9	14,4	12,1	16,0	13,8	12,1
в том числе за счет федерального бюджета	5,2	7,2	6,2	6,7	7,5	7,1	11,9	9,1	6,9
<b>ОСНОВНЫЕ ФОНДЫ</b>									
Наличие основных фондов <sup>6)</sup> (на конец года; по полной учетной стоимости), млн. руб.	892723	1687909	1869475	2014284	2161005	2408313	2622699	2922430	3048722
Ввод в действие основных фондов, млн. руб.	53614	122352	158827	139981	140949	212781	185378	183207	162550
Степень износа основных фондов <sup>7)</sup> (на конец года), процентов	46,4	44,3	44,8	45,5	47,5	48,0	48,5	49,8	50,9
Удельный вес полностью изношенных основных фондов <sup>7)</sup> (на конец года; по полной учетной стоимости; в процентах от общего объема основных фондов)	15,7	14,1	16,0	15,9	17,0	17,5	18,6	21,3	22,4
<b>ПРЕДПРИЯТИЯ И ОРГАНИЗАЦИИ</b>									
Число предприятий и организаций (на конец года; по данным государственной регистрации)	91972	105507	105182	105215	108316	108881	113979	110429	98305
Число малых предприятий <sup>8)</sup> (на конец года)		39133	34800	35245	38625	41851	57097	71042	69729
<b>ПРОМЫШЛЕННОЕ ПРОИЗВОДСТВО</b>									
Объем отгруженных товаров собственного производства, выполненных работ и услуг собственными силами по видам деятельности, млн. руб.:									
добыча полезных ископаемых								66488	63272
обрабатывающие производства								1211961	1360874
обеспечение электрической энергией, газом и паром; кондиционирование воздуха								128019	136982
водоснабжение; водоотведение, организация сбора и утилизации отходов, деятельность по ликвидации загрязнений								28132	34234
Индекс промышленного производства <sup>9)</sup> , в процентах к предыдущему году	105,3	111,0	107,5	101,7	99,9	104,0	98,0	96,8	105,5
Индекс производства по видам деятельности, в процентах к предыдущему году:									
добыча полезных ископаемых							114,1	101,3	106,1
обрабатывающие производства							96,9	95,8	106,1
обеспечение электрической энергией, газом и паром; кондиционирование воздуха							104,3	105,8	97,1
водоснабжение; водоотведение, организация сбора и утилизации отходов, деятельность по ликвидации загрязнений							89,5	100,9	105,0
<b>СЕЛЬСКОЕ ХОЗЯЙСТВО</b>									
Продукция сельского хозяйства в хозяйствах всех категорий (в фактически действовавших ценах), млн. руб.	34895	...	...	...	...	...	...	118019 <sup>3)</sup>	126281 <sup>3)</sup>
Индекс производства продукции сельского хозяйства в хозяйствах всех категорий, в процентах к предыдущему году	128,1	...	...	...	...	...	...	103,3 <sup>3)</sup>	102,5 <sup>3)</sup>





**УРАЛЬСКИЙ ФЕДЕРАЛЬНЫЙ ОКРУГ  
ЧЕЛЯБИНСКАЯ ОБЛАСТЬ**

Продолжение

	2005	2010	2011	2012	2013	2014	2015	2016	2017
Посевная площадь всех сельскохозяйственных культур в хозяйствах всех категорий, тыс. га	1844,0	2035,4	2032,7	1960,0	2016,6	1976,9	1822,3	1858,6	1895,2
Структура посевных площадей сельскохозяйственных культур в хозяйствах всех категорий, в процентах от всей посевной площади:									
зерновые и зернобобовые культуры	65,5	72,3	70,9	71,9	70,1	69,9	70,1	72,8	74,2
технические культуры	0,4	1,0	2,2	2,7	4,1	4,1	4,7	5,6	5,9
картофель и овощебахчевые культуры	4,6	3,1	3,1	3,1	2,8	2,6	2,6	2,4	2,1
кормовые культуры	29,6	23,6	23,9	22,4	23,1	23,5	22,6	19,2	17,8
Поголовье скота в хозяйствах всех категорий (на конец года), тыс. голов:									
крупный рогатый скот	417,0	367,2	345,1	332,9	315,3	277,1	262,7	247,6	242,3
в том числе коровы	191,1	174,0	162,2	156,0	146,0	132,8	127,3	119,9	117,4
свины	272,4	384,0	378,0	421,2	456,3	496,6	666,7	738,2	790,1
овцы и козы	112,9	143,6	146,9	156,7	164,4	160,8	157,4	154,9	152,0
Производство в хозяйствах всех категорий, тыс. т:									
зерно (в весе после доработки)	1476,5	691,8	2218,9	688,7	1031,4	1139,5	1697,9	1947,7	2307,3
семена подсолнечника (в весе после доработки) <sup>10)</sup>	3,7	8,4	22,2	11,3	29,8	25,6	39,5	52,5	72,6
картофель	969,1	524,5	920,7	489,2	627,1	687,2	645,2	597,0	564,8
овощи	262,6	227,9	258,5	207,2	223,4	207,9	171,6	170,9	161,2
скот и птица на убой (в убойном весе)	118,6	208,8	228,4	259,0	289,8	335,1	352,2	369,4	371,5
молоко	531,7	575,4	541,6	511,0	478,8	466,2	446,8	433,9	433,0
яйца, млн. шт.	1187,7	1305,6	1322,2	1354,9	1403,9	1470,2	1573,2	1605,5	1679,6
<b>СТРОИТЕЛЬСТВО</b>									
Число действующих строительных организаций	2442	3898	3619	3877	4441	4829	4510	4775	4545
Объем работ, выполненных по виду деятельности «Строительство» (в фактически действовавших ценах), млн. руб.	27456,8	54668,6	65785,9	70891,7	78704,3	79898,1	126398,8	122698,6	131600,0
Индекс физического объема работ, выполненных по виду деятельности «Строительство», в процентах к предыдущему году	107,1	105,9	106,7	92,8	103,3	94,1	99,7	97,0	115,2
Ввод в действие жилых домов, тыс. м <sup>2</sup> общей площади жилых помещений	1019	1073	1314	1677	1788	2002	1782	1316	1417
Удельный вес жилых домов, построенных населением за счет собственных и привлеченных средств, в общем вводе жилья, процентов	41,5	45,9	30,5	26,0	31,0	38,6	43,3	34,5	36,6
Ввод в действие мощностей:									
дошкольных образовательных организаций, мест	220	640	510	1112	2237	1837	2939	1347	240
общеобразовательных организаций, учебных мест	2386	-	1239	-	-	1000	-	1000	1175
больничных организаций, коек	20	437	-	15	24	30	8	130	-
амбулаторно-поликлинических организаций, посещений в смену	1250	950	410	300	75	330	1000	-	580
<b>ТОРГОВЛЯ И УСЛУГИ НАСЕЛЕНИЮ</b>									
Оборот розничной торговли (в фактически действовавших ценах):									
всего, млн. руб.	146952	373420	421350	465697	506401	538815	513078	493676	492409
на душу населения, руб.	41639	107344	121151	133717	145198	154226	146636	140989	140782
Индекс физического объема оборота розничной торговли, в процентах к предыдущему году	127,7	100,8	101,7	105,6	104,1	99,5	82,7	90,5	97,5
Оборот общественного питания (в фактически действовавших ценах), млн. руб.	5620	15941	16826	17899	20246	21583	19440	19604	20641
Индекс физического объема оборота общественного питания, в процентах к предыдущему году	125,8	97,6	89,7	97,6	107,8	101,8	83,7	94,6	104,1
Объем платных услуг населению (в фактически действовавших ценах), млн. руб.	41009	82304	105863	112471	125784	134026	137762	142110	151221
Индекс физического объема платных услуг населению, в процентах к предыдущему году	117,5	100,1	116,2	100,2	101,2	100,4	94,3	95,6	101,7



	2005	2010	2011	2012	2013	2014	2015	2016	2017
<b>ТРАНСПОРТ</b>									
Эксплуатационная длина железнодорожных путей общего пользования (на конец года), км	1796	1796	1795	1795	1795	1795	1795	1795	1795
Протяженность автомобильных дорог общего пользования с твердым покрытием (на конец года), км	8968	9613	9815	9861	16524	16847	17231	17768	18078
Грузооборот автомобильного транспорта, млн. т·км	3175	2262	3021	3800	3979	3312	3599	3932	3818
Пассажирооборот автобусного транспорта общего пользования, млн. пассажиро-километров	2794	2659	3119	2813	2763	2182	3095	2316	1600
<b>ИНФОРМАЦИОННЫЕ И КОММУНИКАЦИОННЫЕ ТЕХНОЛОГИИ</b>									
Удельный вес домашних хозяйств, имевших широкополосный доступ к сети Интернет, в общем числе домашних хозяйств, процентов						64,0	63,0	71,5	72,1
Удельный вес населения, использовавшего сеть Интернет, в общей численности населения, процентов						69,0	73,7	77,7	77,5
Удельный вес организаций, использовавших широкополосный доступ к сети Интернет, в общем числе обследованных организаций, процентов		66,8	67,8	79,4	80,8	86,0	84,5	82,6	85,4
Число подключенных абонентских устройств мобильной связи на 1000 человек населения (на конец года), шт.	922,7	1696,9	1752,5	1759,5	1951,9	1877,0	1951,4	2079,7	1833,7
Число активных абонентов широкополосного доступа к сети Интернет на 100 человек населения (на конец года):									
фиксированного мобильного			12,5 44,8	16,9 47,4	20,2 57,3	20,9 61,7	22,8 40,8	23,5 40,4	24,7 71,3
<b>ФИНАНСЫ</b>									
Доходы консолидированного бюджета субъекта, млн. руб.	46249	109409	119399	130364	132101	142491	153519	163001	177970
из них доходы муниципальных образований	27877	74657	87955	86841	96001	98314	97973	104842	113738
Расходы консолидированного бюджета субъекта, млн. руб.	46836	109825	127070	131107	143880	146564	156061	162648	170696
из них расходы муниципальных образований	26386	74537	89356	88559	96577	98113	100100	104324	113500
Поступление налогов, сборов и иных обязательных платежей в бюджетную систему Российской Федерации, млн. руб.	53292	93419	116235	128583	132790	152183	179604	193994	214070
Задолженность по налогам и сборам в бюджетную систему Российской Федерации, млн. руб.	15048	14029	12291	12376	12735	15255	15281	18838	21934
<b>ЦЕНЫ</b>									
Индекс потребительских цен (декабрь к декабрю предыдущего года), процентов	111,7	109,6	108,3	106,3	105,4	109,9	112,0	104,9	102,3
Стоимость фиксированного набора потребительских товаров и услуг (на конец года):									
руб.	4204,0	7796,9	8342,8	9106,4	9815,1	10958,1	12161,0	12802,6	12870,0
в процентах к среднероссийской стоимости	89	89	91	92	91	91	91	90	87

<sup>1)</sup> Начиная с 2015 г. данные рассчитаны в соответствии с актуализированной методикой расчета баланса трудовых ресурсов и оценки затрат труда.

<sup>2)</sup> Данные за 2016-2017 гг. приведены не включая единовременную денежную выплату в размере 5 тысяч рублей, назначенную в соответствии с Федеральным законом от 22 ноября 2016 г. № 385-ФЗ. Средний размер назначенных пенсий, включая единовременную денежную выплату, составил по состоянию на 1 января 2017 г. – 17283 рублей, реальный размер назначенных пенсий по состоянию на 1 января 2017 г. – 139,3%, по состоянию на 1 января 2018 г. – 74,7%.

<sup>3)</sup> Первая оценка данных с учетом итогов Всероссийской сельскохозяйственной переписи 2016 года. Окончательные данные, пересчитанные с учетом итогов Всероссийской сельскохозяйственной переписи 2016 года, будут опубликованы в официальных изданиях Росстата 2019 года.

<sup>4)</sup> В связи с отсутствием нормативно-правового акта, устанавливающего порядок государственного учета жилищного фонда в Российской Федерации, в том числе его государственного технического учета (включая техническую инвентаризацию), официальная статистическая информация за 2013-2017 гг. сформирована не по полному кругу единиц учета.

<sup>5)</sup> Начиная с 2015 г. по данным Минпросвещения России. Данные выгружены из федерального сегмента электронной очереди по состоянию на 31 декабря 2017 г.

<sup>6)</sup> С учетом переоценки (см. методологические пояснения к разделу).

<sup>7)</sup> По коммерческим организациям (без субъектов малого предпринимательства).

<sup>8)</sup> Данные за 2010 и 2015 гг. приведены по итогам сплошного наблюдения за деятельностью субъектов малого и среднего предпринимательства.

<sup>9)</sup> С 2015 г. данные приведены по агрегированному индексу производства по видам экономической деятельности «Добыча полезных ископаемых», «Обрабатывающие производства», «Обеспечение электрической энергией, газом и паром; кондиционирование воздуха», «Водоснабжение; водоотведение, организация сбора и утилизации отходов, деятельность по ликвидации загрязнений» (ОКВЭД2), до 2015 г. – по видам экономической деятельности «Добыча полезных ископаемых», «Обрабатывающие производства», «Производство и распределение электроэнергии, газа и воды» (ОКВЭД).

<sup>10)</sup> 2005 г. – в первоначально оприходованном весе.



**СИБИРСКИЙ  
ФЕДЕРАЛЬНЫЙ ОКРУГ**

АДМИНИСТРАТИВНО-ТЕРРИТОРИАЛЬНОЕ ДЕЛЕНИЕ  
СИБИРСКОГО ФЕДЕРАЛЬНОГО ОКРУГА  
на 1 января 2018 г.

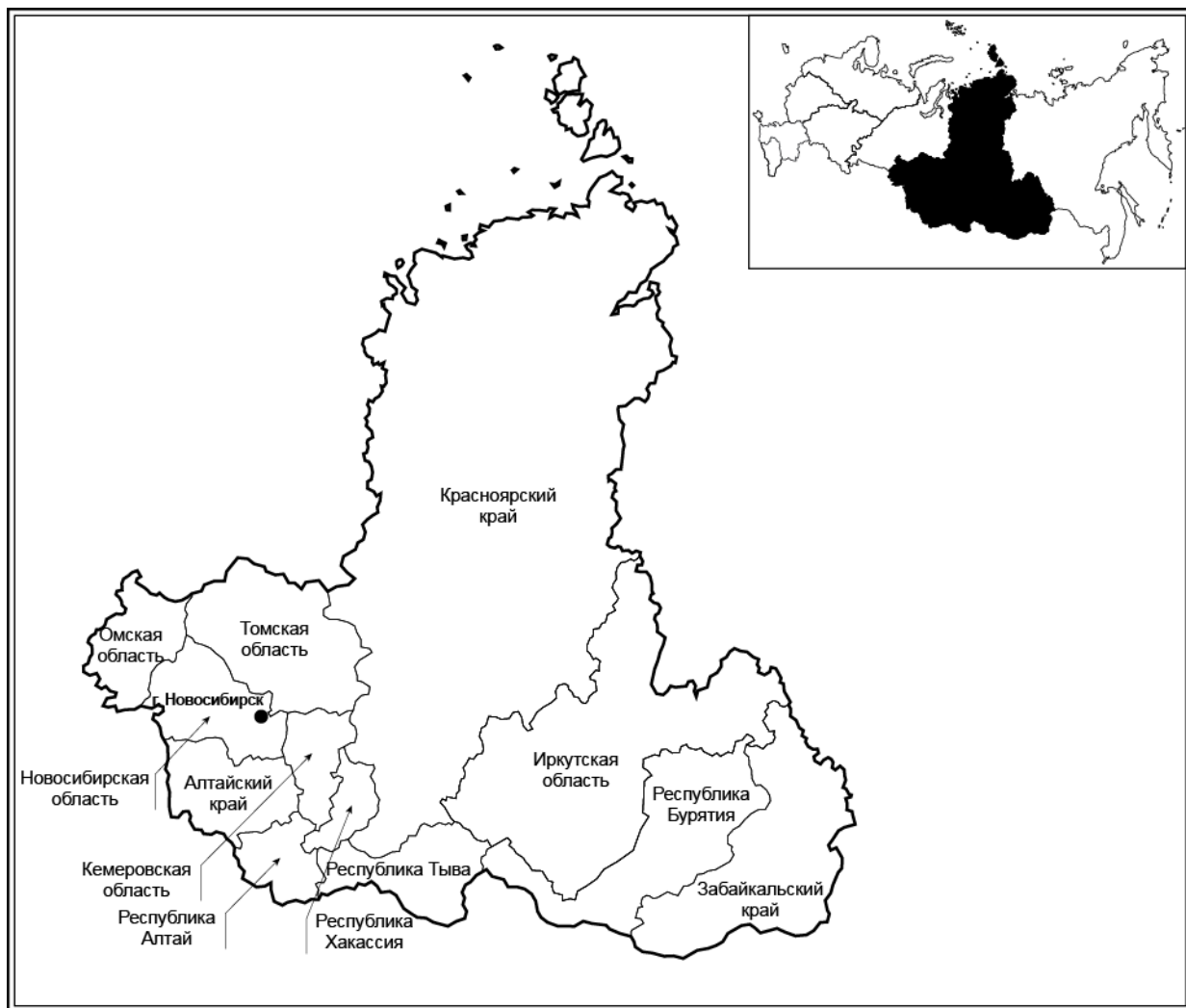

Площадь территории<sup>1)</sup> – 5145,0 тыс. км<sup>2</sup>

Население (оценка на 1 января 2018 г.), тыс. человек:

все население – 19287,5

городское – 14095,6

сельское – 5191,9

Плотность населения (на 1 января 2018 г.) –

3,7 человека на 1 км<sup>2</sup>

Муниципальные образования (на 1 января 2018 г.) – 4058

в том числе:

муниципальные районы – 318

городские округа – 77

городские поселения – 243

сельские поселения – 3420

<sup>1)</sup> Сведения о площади территории приведены по данным Федеральной службы государственной регистрации, кадастра и картографии на 1 января 2018 г.



ОСНОВНЫЕ СОЦИАЛЬНО-ЭКОНОМИЧЕСКИЕ ПОКАЗАТЕЛИ  
СИБИРСКОГО ФЕДЕРАЛЬНОГО ОКРУГА

	2005	2010	2011	2012	2013	2014	2015	2016	2017
Численность населения (оценка на конец года), тыс. человек	19495,0	19251,9	19261,0	19278,2	19292,7	19312,2	19324,0	19326,2	19287,5
в том числе:									
мужчины	9079,6	8949,8	8957,1	8967,8	8978,0	8988,3	8994,1	8996,0	8978,4
женщины	10415,4	10302,1	10303,9	10310,4	10314,7	10323,9	10329,9	10330,2	10309,1
Из общей численности – население в трудоспособном возрасте, тыс. человек	12460,8	11909,4	11760,6	11594,4	11415,0	11241,9	11054,1	10896,6	10736,6
Естественный прирост, убыль (-) на 1000 человек населения	-5,1	-0,1	0,4	1,3	1,5	1,5	1,2	0,8	-0,4
Среднегодовая численность занятых <sup>1)</sup> , тыс. человек	8879,1	8996,3	9009,7	9085,6	9061,0	9010,1	8934,6	8783,8	8715,5
Численность работников, занятых в государственных органах и органах местного самоуправления, тыс. человек	223,9	253,3	247,8	243,1	240,4	331,0	323,5	321,0	325,2
Численность безработных, тыс. человек	939,0	869,8	805,7	696,3	711,3	685,2	754,0	781,3	702,2
Численность незанятых граждан, обратившихся за содействием в поиске подходящей работы в органы службы занятости населения (на конец года), тыс. человек	346,8	263,2	216,9	185,5	173,4	168,0	189,1	171,3	149,6
Среднедушевые денежные доходы (в месяц), руб.	6731	15007	16568	18474	20454	21490	23569	23722	23925
Реальные денежные доходы населения, в процентах к предыдущему году	112,3	102,9	102,1	105,2	103,8	98,2	96,2	94,4	97,8
Потребительские расходы в среднем на душу населения (в месяц), руб.	4662	10131	11825	13473	14793	15645	15933	16428	17359
Среднемесячная номинальная начисленная заработная плата работников организаций, руб.	8110	18658	20890	23789	26398	28347	29616	31569	33718
Средний размер назначенных пенсий <sup>2)</sup> , руб.	2541	7548	8218	9091	9942	10808	11986	12329	13207
Реальный размер назначенных пенсий <sup>3)</sup> , в процентах к предыдущему году	113,4	112,6	104,1	103,2	103,7	98,1	101,9	98,2	105,4
Численность пенсионеров, состоящих на учете в системе Пенсионного фонда Российской Федерации, тыс. человек	5181	5379	5440	5497	5559	5630	5714	5775	5809
Потребление продуктов питания на душу населения в год, кг:									
мясо и мясопродукты, включая субпродукты II категории и жир-сырец	56	...	...	...	...	...	...	...	71 <sup>3)</sup>
молоко и молочные продукты	255	...	...	...	...	...	...	...	246 <sup>3)</sup>
хлебные продукты (хлеб и макаронные изделия в пересчете на муку, мука, крупа, бобовые)	135	130	129	128	127	125	123	122	121
Общая площадь жилых помещений, приходящаяся в среднем на одного жителя (на конец года) <sup>4)</sup> , м <sup>2</sup>	19,8	21,4	21,7	22,1	22,2	22,6	23,0	23,5	23,9
Валовой региональный продукт:									
всего, млн. руб.	1951300	4131396	4802934	5186809	5540596	6134023	6821592	7133872	...
на душу населения, руб.	99628	214402	249420	269171	287294	317785	353119	369150	...
Инвестиции в основной капитал (в фактически действовавших ценах), млн. руб.	346105	980472	1219287	1459474	1438987	1484414	1383131	1445320	1521058
Индекс физического объема инвестиций в основной капитал (в сопоставимых ценах), в процентах к предыдущему году	118,6	113,5	116,2	111,8	94,1	99,2	83,4	98,5	100,3
Число предприятий и организаций (на конец года; по данным государственной регистрации)	519567	545920	540987	525884	533580	538634	549663	519892	492582
Число малых предприятий <sup>5)</sup> (на конец года)		231682	245064	277723	290066	302035	296914	322497	318776
Объем отгруженных товаров собственного производства, выполненных работ и услуг собственными силами по видам деятельности, млн. руб.:									
добыча полезных ископаемых								1793772	2332671
обрабатывающие производства								3575503	3911191
обеспечение электрической энергией, газом и паром; кондиционирование воздуха								639078	676760
водоснабжение; водоотведение, организация сбора и утилизации отходов, деятельность по ликвидации загрязнений								91456	108977
Производство сельского хозяйства в хозяйствах всех категорий (в фактически действовавших ценах), млн. руб.	201468	...	...	...	...	...	...	591961 <sup>3)</sup>	577531 <sup>3)</sup>
Индекс производства продукции сельского хозяйства в хозяйствах всех категорий, в процентах к предыдущему году	97,0	...	...	...	...	...	...	103,2 <sup>3)</sup>	102,1 <sup>3)</sup>
Объем работ, выполненных по виду деятельности «Строительство» (в фактически действовавших ценах), млн. руб.	166163,9	411418,2	510188,6	596487,2	612547,1	618585,7	779662,3	789888,9	788363,4
Индекс физического объема работ, выполненных по виду деятельности «Строительство» (в сопоставимых ценах), в процентах к предыдущему году	130,8	109,3	111,5	107,0	98,1	97,4	89,5	99,9	92,9
Ввод в действие жилых домов, тыс. м <sup>2</sup> общей площади жилых помещений	4408	6607	7186	7430	7990	8874	9371	8648	7333

	2005	2010	2011	2012	2013	2014	2015	2016	2017
Удельный вес жилых домов, построенных населением за счет собственных и привлеченных средств, в общем вводе жилья, процентов	35,5	35,1	36,9	37,5	38,6	41,9	34,9	35,1	38,7
Ввод в действие мощностей:									
дошкольных образовательных организаций, мест	85	2103	6095	7537	13213	16996	24134	7331	2608
общеобразовательных организаций, ученических мест	10264	6283	9095	3434	7988	5184	4852	5970	11196
больничных организаций, коек	1354	1402	1049	1261	1105	449	316	1260	298
амбулаторно-поликлинических организаций, посещений в смену	3122	4206	4612	2553	1873	1299	2590	1879	1987
Оборот розничной торговли (в фактически действовавших ценах):									
всего, млн. руб.	820481	1768915	2064138	2330901	2555024	2696933	2740454	2797008	2918494
на душу населения, руб.	41892	91799	107192	120963	132484	139720	141859	144734	151164
Оборот общественного питания (в фактически действовавших ценах), млн. руб.	36547	68936	80761	94251	104720	113377	118781	128862	139738
Объем платных услуг населению (в фактически действовавших ценах), млн. руб.	238750	483885	540864	598665	691354	730732	768602	811326	869154
Эксплуатационная длина железнодорожных путей общего пользования (на конец года), км	14732	14594	14605	14605	14605	14605	14605	14723	14694
Протяженность автомобильных дорог общего пользования с твердым покрытием (на конец года) <sup>6)</sup> , км	88378	108938	142708	170085	177302	180270	181995	182461	184472
Грузооборот автомобильного транспорта, млн. т-км	13585	16054	18563	17850	18057	19294	17160	16049	17057
Пассажирооборот автобусного транспорта общего пользования, млн. пассажиро-километров	17361	21355	21250	19745	16962	19250	18704	18839	18787
Число подключенных абонентских устройств мобильной связи на 1000 человек населения (на конец года), шт.	686,3	1459,9	1604,4	1649,7	1674,3	1655,7	1742,0	1858,3	1796,7
Число активных абонентов широкополосного доступа к сети Интернет на 100 человек населения (на конец года):									
фиксированного			10,0	13,3	14,8	15,7	17,2	17,7	18,9
мобильного			46,2	51,1	56,4	51,1	65,1	65,9	73,2
Поступление налогов, сборов и иных обязательных платежей в бюджетную систему Российской Федерации, млрд. руб.	389	677	886	1017	1039	1149	1227	1331	1645
Сальдированный финансовый результат (прибыль минус убыток) деятельности организаций <sup>7)</sup> , млн. руб.	288147	654438	717497	626511	446292	315317	666463	1220535	1240127
Индекс потребительских цен (декабрь к декабрю предыдущего года), процентов	110,5	107,9	106,3	106,7	106,1	110,8	111,6	105,0	102,0
Стоимость фиксированного набора потребительских товаров и услуг (на конец года):									
руб.	4525,4	8072,2	8446,9	9185,5	10023,4	11116,4	12382,5	13177,6	13568,2
в процентах к среднероссийской стоимости	96	93	92	93	93	92	92	93	92

<sup>1)</sup> Начиная с 2015 г. данные рассчитаны в соответствии с актуализированной методикой расчета баланса трудовых ресурсов и оценки затрат труда.  
<sup>2)</sup> Данные приведены не включая единовременную денежную выплату в размере 5 тысяч рублей, назначенную в соответствии с Федеральным законом от 22 ноября 2016 г. № 385-ФЗ. Средний размер назначенных пенсий, включая единовременную денежную выплату, составил по состоянию на 1 января 2017 г. – 17329 рублей, реальный размер назначенных пенсий по состоянию на 1 января 2017 г. – 138,0%, по состоянию на 1 января 2018 г. – 75,0%.  
<sup>3)</sup> Первая оценка данных с учетом итогов Всероссийской сельскохозяйственной переписи 2016 года. Окончательные данные, пересчитанные с учетом итогов Всероссийской сельскохозяйственной переписи 2016 года, будут опубликованы в официальных изданиях Росстата 2019 года.  
<sup>4)</sup> В связи с отсутствием нормативно-правового акта, устанавливающего порядок государственного учета жилищного фонда в Российской Федерации, в том числе его государственного технического учета (включая техническую инвентаризацию), официальная статистическая информация о жилищном фонде за 2013-2017 гг. сформирована не по полному кругу единиц учета.  
<sup>5)</sup> Данные за 2010 и 2015 гг. опубликованы по итогам сплошного наблюдения за деятельностью субъектов малого и среднего предпринимательства.  
<sup>6)</sup> С 2012 г. – включая протяженность улиц.  
<sup>7)</sup> По данным бухгалтерской отчетности.

**РАСПРЕДЕЛЕНИЕ ЧИСЛА МИГРАНТОВ ПО ОСНОВНЫМ ПОТОКАМ ПЕРЕДВИЖЕНИЯ в 2017 г.**

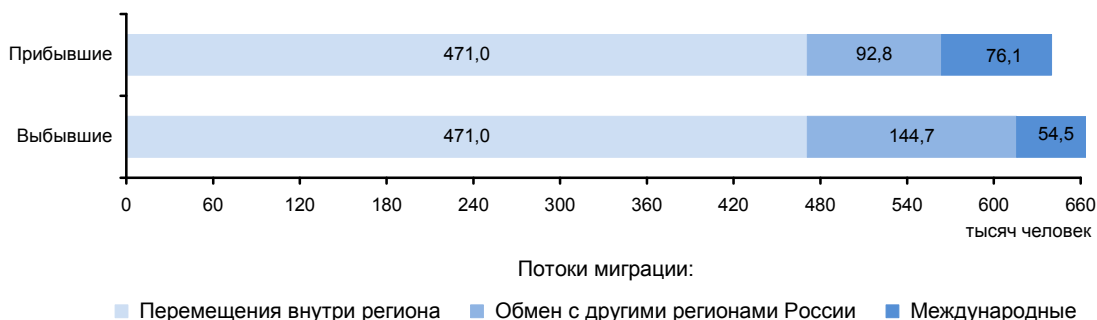

# РЕСПУБЛИКА АЛТАЙ



Плотность населения (на 1 января 2018 г.) – 2,3 человека на 1 км<sup>2</sup>

Муниципальные образования (на 1 января 2018 г.) – 102

в том числе:

муниципальные районы – 10

городские округа – 1

сельские поселения – 91

Площадь территории – 92,9 тыс. км<sup>2</sup>

Климат горных областей Алтая и Саян

Средняя температура января 2017 г.: -13,2°C

Средняя температура июля 2017 г.: +15,6°C

Население (оценка на 1 января 2018 г.), тыс. человек:

все население – 218,1

городское – 63,2

сельское – 154,9

Национальная структура населения

(по переписи на 14 октября 2010 г.), процентов к населению, указавшему национальную принадлежность:

русские – 56,6

алтайцы – 33,9

теленгиты – 1,8

тубалары – 0,9

челканцы – 0,5

казахи – 6,2

кумандинцы – 0,5

украинцы – 0,5

немцы – 0,4

шорцы – 0,1

другие национальности – 1,8

Столица – г. Горно-Алтайск

(число жителей – оценка на 1 января 2018 г.) – 63,2 тыс. человек

## РАСПРЕДЕЛЕНИЕ ЧИСЛА МИГРАНТОВ ПО ОСНОВНЫМ ПОТОКАМ ПЕРЕДВИЖЕНИЯ в 2017 г.

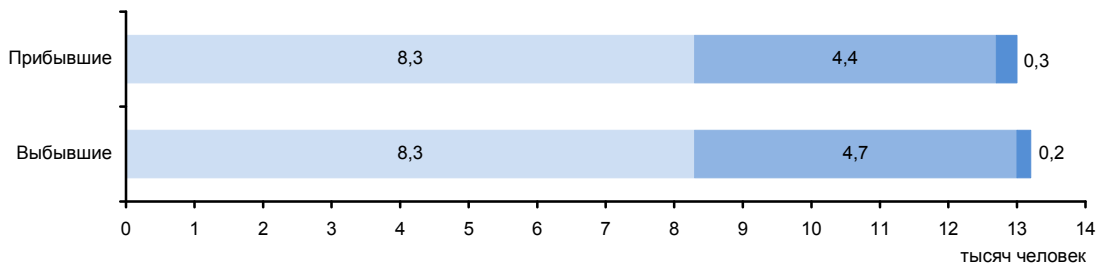

Потоки миграции:

■ Перемещения внутри региона

■ Обмен с другими регионами России

■ Международные



**ЭКОНОМИКА РЕСПУБЛИКИ в 2017 г.**

В структуре валового регионального продукта в 2016 г. основными видами экономической деятельности являлись: сельское хозяйство, охота и лесное хозяйство – 18,1%; оптовая и розничная торговля; ремонт автотранспортных средств, мотоциклов, бытовых изделий и предметов личного пользования – 15,0; государственное управление и обеспечение военной безопасности; социальное страхование – 14,8; строительство – 9,9; образование – 8,9%.

Индекс промышленного производства по сравнению с 2016 г. составил 118,3%, по видам деятельности «Добыча полезных ископаемых» – 191,7%, «Обрабатывающие производства» – 105,1%, «Обеспечение электрической энергией, газом и паром; кондиционирование воздуха» – 102,5%, «Водоснабжение; водоотведение, организация сбора и утилизации отходов, деятельность по ликвидации загрязнений» – 85,2%. В объеме отгруженных товаров собственного производства, выполненных работ и услуг собственными силами по добыче полезных ископаемых республика занимает 58 место в России (в федеральном округе – (11), по обрабатывающим производствам – 80 (11), по обеспечению электрической энергией, газом и паром; кондиционированию воздуха – 82 (12), по водоснабжению; водоотведению, организации сбора и утилизации отходов, деятельности по ликвидации загрязнений – 83 (11).

Ведущие направления сельского хозяйства: мясомолочное животноводство, овцеводство, козоводство; разводят яков, оленей-маралов, пятнистых оленей. В растениеводстве преобладает выращивание кормовых культур.

Оборот розничной торговли составил 24,4 млрд. руб., или 103,1% (в сопоставимых ценах) к 2016 г. По уровню оборота розничной торговли на душу населения республика заняла 79 место в Российской Федерации (в 2016 г. – 80 место). В структуре оборота розничной торговли удельный вес пищевых продуктов, включая напитки, и табачных изделий составил 53,2%, непродовольственных товаров – 46,8% (в 2016 г. – соответственно 55,2 и 44,8%).

Оборот общественного питания составил 0,8 млрд. руб., или 106,1% (в сопоставимых ценах) к 2016 г.

Сальдированный финансовый результат (прибыль минус убыток) деятельности организаций составил 19875 млн. руб.

В объеме инвестиций в основной капитал 26,8% заняли собственные средства, 73,2% – привлеченные средства.

Объем финансовых вложений, поступивших в экономику республики, составил 77754 млн. руб.

Внешнеторговый оборот республики составил 39,3 млн. долл. США, в том числе экспорт – 24,9 млн. долл. США, или 83,4% к уровню 2016 г., импорт – соответственно 14,4 млн. долл. США и 88,5%.

**УДЕЛЬНЫЙ ВЕС РЕСПУБЛИКИ  
В ОБЩЕРОССИЙСКИХ ОСНОВНЫХ  
ЭКОНОМИЧЕСКИХ ПОКАЗАТЕЛЯХ**

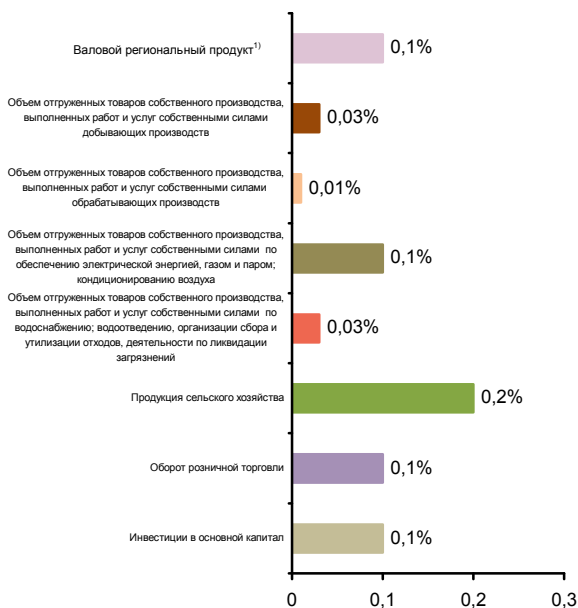

**СТРУКТУРА ВАЛОВОГО РЕГИОНАЛЬНОГО ПРОДУКТА  
ПО ВИДАМ ДЕЯТЕЛЬНОСТИ<sup>1)</sup>**

(в текущих основных ценах)

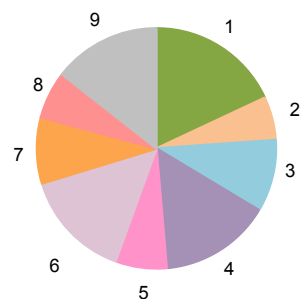

- 1 - Сельское хозяйство, охота и лесное хозяйство (18,1%)
- 2 - Обрабатывающие производства (5,7%)
- 3 - Строительство (9,9%)
- 4 - Оптовая и розничная торговля; ремонт автотранспортных средств, мотоциклов, бытовых изделий и предметов личного пользования (15,0%)
- 5 - Операции с недвижимым имуществом, аренда и предоставление услуг (6,9%)
- 6 - Государственное управление и обеспечение военной безопасности; социальное страхование (14,8%)
- 7 - Образование (8,9%)
- 8 - Здравоохранение и предоставление социальных услуг (6,3%)
- 9 - Прочие виды деятельности (14,4%)

<sup>1)</sup> 2016 г.



**СТРУКТУРА ОБЪЕМА ОТГРУЖЕННЫХ ТОВАРОВ  
СОБСТВЕННОГО ПРОИЗВОДСТВА, ВЫПОЛНЕННЫХ  
РАБОТ И УСЛУГ СОБСТВЕННЫМИ СИЛАМИ  
ОБРАБАТЫВАЮЩИХ ПРОИЗВОДСТВ  
ПО ВИДАМ ДЕЯТЕЛЬНОСТИ**

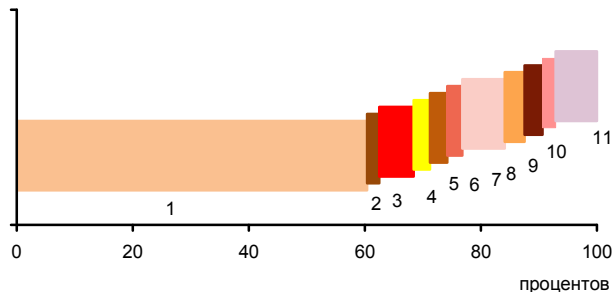

- 1 - Производство пищевых продуктов; производство напитков; производство табачных изделий (80,4%)
- 2 - Производство текстильных изделий; производство одежды; производство кожи и изделий из кожи (0,1%)
- 3 - Обработка древесины и производство изделий из дерева и пробки, кроме мебели, производство изделий из соломки и материалов для плетения (3,9%)
- 4 - Производство бумаги и бумажных изделий; деятельность полиграфическая и копирование носителей информации (0,8%)
- 5 - Производство кокса и нефтепродуктов; производство резиновых и пластмассовых изделий (1,0%)
- 6 - Производство химических веществ и химических продуктов; производство лекарственных средств и материалов, применяемых в медицинских целях (0,6%)
- 7 - Производство прочей неметаллической минеральной продукции (5,3%)
- 8 - Производство металлургическое; производство готовых металлических изделий, кроме машин и оборудования (1,4%)
- 9 - Производство машин и оборудования, не включенных в другие группировки; производство автотранспортных средств, прицепов и полуприцепов; производство прочих транспортных средств и оборудования (1,1%)
- 10 - Производство мебели; производство прочих готовых изделий (0,3%)
- 11 - Ремонт и монтаж машин и оборудования (5,1%)

**УДЕЛЬНЫЙ ВЕС ПРОДУКЦИИ  
РАСТЕНИЕВОДСТВА И ЖИВОТНОВОДСТВА  
В ПРОДУКЦИИ СЕЛЬСКОГО ХОЗЯЙСТВА**



<sup>1)</sup> Включая индивидуальных предпринимателей.

**СТРУКТУРА ВНЕШНЕЙ ТОРГОВЛИ**

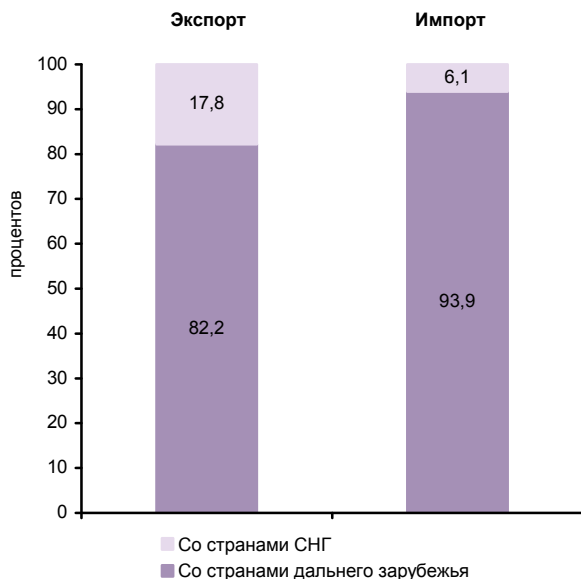

**СТРУКТУРА ДЕНЕЖНЫХ ДОХОДОВ НАСЕЛЕНИЯ  
(в процентах от общего объема денежных доходов населения)**

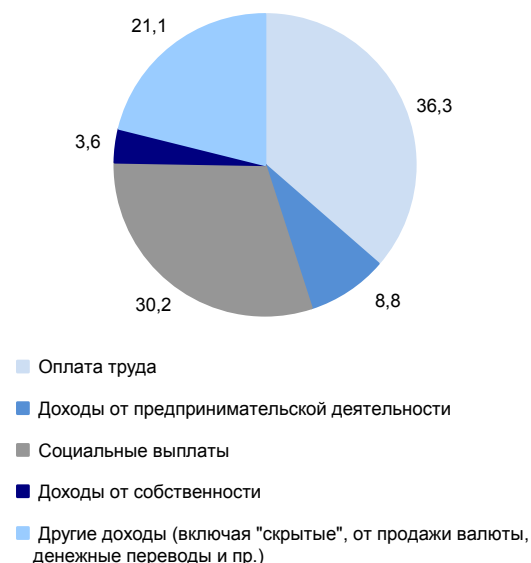

**ОСНОВНЫЕ СОЦИАЛЬНО-ЭКОНОМИЧЕСКИЕ ПОКАЗАТЕЛИ**

	2005	2010	2011	2012	2013	2014	2015	2016	2017
<b>НАСЕЛЕНИЕ</b>									
Численность населения (оценка на конец года), тыс. человек	201,7	206,5	208,4	210,3	211,6	213,7	215,2	217,0	218,1
в том числе:									
мужчины	95,6	97,6	98,6	99,5	100,2	101,3	102,0	103,0	103,6
женщины	106,1	108,9	109,8	110,8	111,4	112,4	113,2	114,0	114,5
Из общей численности – население в трудоспособном возрасте, тыс. человек	127,1	123,9	122,6	121,3	119,6	118,7	117,5	116,9	116,3
Число родившихся на 1000 человек населения	17,3	20,5	22,7	22,4	21,1	20,7	18,8	18,0	15,8
Число умерших на 1000 человек населения	15,7	12,2	12,2	11,5	11,3	11,1	10,9	9,9	9,7
Естественный прирост, убыль (-) на 1000 человек населения	1,6	8,3	10,5	10,9	9,8	9,6	7,9	8,1	6,1
Ожидаемая продолжительность жизни при рождении, число лет:									
все население	60,38	65,68	65,40	66,80	67,34	67,76	68,44	70,13	71,15
мужчины	54,23	59,95	59,86	60,80	61,48	61,88	62,82	64,99	65,88
женщины	67,64	71,70	71,28	73,05	73,44	73,86	74,19	75,11	76,24
<b>ТРУД</b>									
Среднегодовая численность занятых <sup>1)</sup> , тыс. человек	84,9	93,9	91,7	90,3	89,4	89,2	85,6	85,0	83,4
Численность работников, занятых в государственных органах и органах местного самоуправления, тыс. человек	4,7	5,9	5,5	5,3	5,4	6,8	6,4	6,7	6,7
Численность безработных, тыс. человек	8,9	12,3	12,8	11,5	11,5	10,2	9,7	11,9	11,8
Уровень безработицы, процентов	9,4	12,2	12,8	11,6	11,5	10,4	9,7	12,0	12,0
Численность незанятых граждан, обратившихся за содействием в поиске подходящей работы в органы службы занятости населения (на конец года), тыс. человек	5,1	3,2	3,0	2,6	2,5	2,7	2,7	2,9	2,5
из них признаны безработными	4,4	3,1	2,9	2,5	2,4	2,6	2,6	2,7	2,4
<b>УРОВЕНЬ ЖИЗНИ НАСЕЛЕНИЯ И СОЦИАЛЬНАЯ СФЕРА</b>									
Среднедушевые денежные доходы (в месяц), руб.	4381	13536	13837	14283	14752	17134	18254	17833	18411
Реальные денежные доходы населения, в процентах к предыдущему году	112,1	115,2	95,1	98,7	97,6	109,0	93,7	93,1	101,5
Потребительские расходы в среднем на душу населения (в месяц), руб.	2107	6172	7179	7897	8764	10034	10564	11083	11813
Среднемесячная номинальная начисленная заработная плата работников организаций, руб.	5736	14236	15632	18265	20722	22598	22903	25083	26316
Средний размер назначенных пенсий <sup>2)</sup> , руб.	2359	6900	7494	8281	8961	9810	10807	11115	11825
Реальный размер назначенных пенсий <sup>2)</sup> , в процентах к предыдущему году	118,2	108,3	103,5	102,6	102,1	99,4	101,6	99,7	104,6
Численность пенсионеров, состоящих на учете в системе Пенсионного фонда Российской Федерации, тыс. человек	51	53	54	55	56	57	58	59	60
Удельный вес численности населения с денежными доходами ниже величины прожиточного минимума в общей численности населения субъекта, процентов	35,9	17,7	18,6	18,5	20,9	20,7	24,3	25,9	25,8
Потребление продуктов питания на душу населения в год, кг:									
мясо и мясопродукты, включая субпродукты II категории и жир-сырец	65	...	...	...	...	...	...	...	96 <sup>3)</sup>
молоко и молочные продукты	250	...	...	...	...	...	...	...	272 <sup>3)</sup>
хлебные продукты (хлеб и макаронные изделия в пересчете на муку, мука, крупа, бобовые)	144	143	143	139	127	121	116	117	116



**СИБИРСКИЙ ФЕДЕРАЛЬНЫЙ ОКРУГ  
РЕСПУБЛИКА АЛТАЙ**

Продолжение

	2005	2010	2011	2012	2013	2014	2015	2016	2017
Общая площадь жилых помещений, приходящая в среднем на одного жителя (на конец года) <sup>4)</sup> – всего, м <sup>2</sup>	16,0	18,5	18,7	18,9	19,1	19,4	19,8	20,2	20,7
в городских поселениях	15,6	21,8	21,5	21,5	21,8	22,1	22,5	22,8	23,6
в сельской местности	16,2	17,2	17,6	17,8	18,1	18,3	18,7	19,1	19,5
Численность граждан, пользующихся социальной поддержкой по оплате жилого помещения и коммунальных услуг, тыс. человек	52,7	65,4	69,3	72,5	75,1	70,8	72,0	71,7	72,3
Среднемесячный размер социальной поддержки на одного пользователя, руб.	132	498	519	541	528	609	601	626	608
Число семей, получивших субсидии на оплату жилого помещения и коммунальных услуг, тыс.	4,2	5,1	4,5	5,0	5,3	5,1	5,1	4,6	4,4
Среднемесячный размер субсидий на одну семью, руб.	840	1306	1059	1050	970	1013	985	986	1265
Численность детей, стоящих на учете для определения в дошкольные образовательные организации <sup>5)</sup> :									
всего, человек	4689	8203	11573	11317	10139	8995	6641	6386	5780
на 1000 детей в возрасте 1-6 лет	278	382	517	480	407	361	267	254	233
Охват детей дошкольным образованием, в процентах от численности детей соответствующего возраста	40,3	39,0	40,4	42,5	44,4	47,8	53,0	57,0	58,5
Число организаций, осуществляющих образовательную деятельность по образовательным программам начального, основного и среднего общего образования (на начало учебного года)	202	154	153	146	146	146	145	152	149
Численность обучающихся по образовательным программам начального, основного и среднего общего образования, тыс. человек	31	29	30	30	31	32	33,3	35	36
Численность студентов, обучающихся по образовательным программам среднего профессионального образования, тыс. человек									
в том числе по программам подготовки:									
квалифицированных рабочих, служащих	2,5	2,0	1,6	1,5	1,4	1,5	1,2	1,0	1,1
специалистов среднего звена	5,3	4,7	4,6	4,6	4,8	5,1	5,2	4,9	5,1
Численность студентов, обучающихся по программам бакалавриата, специалитета, магистратуры, тыс. человек	5,6	5,3	5,2	5,2	3,9	3,5	3,3	3,1	2,9
Численность врачей, человек:									
всего, тыс.	0,8	0,9	0,9	0,9	1,0	1,0	1,0	1,0	1,0
на 10 000 человек населения	38,9	43,5	42,7	42,9	45,9	46,8	44,7	45,1	47,5
Численность среднего медицинского персонала, человек:									
всего, тыс.	2,6	2,9	2,9	2,9	2,9	2,9	2,8	2,8	2,8
на 10 000 человек населения	131,3	139,3	138,6	136,9	135,3	135,0	132,0	130,1	129,1
Число больничных организаций	33	20	18	18	18	19	20	18	18
Число больничных коек:									
всего, тыс.	2,4	1,9	1,8	1,8	1,7	1,7	1,7	1,7	1,6
на 10 000 человек населения	117	93	89	84	80	80	79	78	73
Число амбулаторно-поликлинических организаций	75	31	26	24	28	25	25	27	31
Мощность амбулаторно-поликлинических организаций, посещений в смену:									
всего, тыс.	6,4	6,2	6,1	6,1	6,3	6,7	6,7	6,7	6,7
на 10 000 человек населения	318	301	293	292	298	312	312	307	308
Число зарегистрированных преступлений:									
всего, тыс.	5,4	5,1	4,9	4,7	4,5	4,3	5,3	4,8	4,6
на 100 000 человек населения	2690	2483	2372	2261	2143	2044	2480	2236	2129
<b>ВАЛОВОЙ РЕГИОНАЛЬНЫЙ ПРОДУКТ</b>									
Валовой региональный продукт:									
всего, млн. руб.	8806	22394	26381	30445	33313	39192	42166	46128	...
на душу населения, руб.	43592	108730	127150	145400	157887	184282	196639	213474	...
Индекс физического объема валового регионального продукта, в процентах к предыдущему году	101,5	100,8	102,7	98,8	100,3	108,4	100,2	103,1	...



**СИБИРСКИЙ ФЕДЕРАЛЬНЫЙ ОКРУГ  
РЕСПУБЛИКА АЛТАЙ**

Продолжение

	2005	2010	2011	2012	2013	2014	2015	2016	2017
<b>ИНВЕСТИЦИИ</b>									
Инвестиции в основной капитал (в фактически действовавших ценах), млн. руб.	2914	9522	14590	10742	11853	13893	12185	12561	13111
Индекс физического объема инвестиций в основной капитал, в процентах к предыдущему году	120,7	120,0	144,5	66,5	114,5	118,1	83,0	104,8	111,7
Удельный вес инвестиций в основной капитал, финансируемых за счет бюджетных средств, в общем объеме инвестиций, процентов	71,7	69,8	49,8	47,3	45,6	50,9	55,8	46,6	36,0
в том числе за счет федерального бюджета	51,2	48,2	34,3	31,0	25,5	39,0	38,4	33,7	18,7
<b>ОСНОВНЫЕ ФОНДЫ</b>									
Наличие основных фондов <sup>6)</sup> (на конец года; по полной учетной стоимости), млн. руб.	22026	49786	61628	68340	86493	99868	114087	127913	131791
Ввод в действие основных фондов, млн. руб.	1729	6728	10855	7288	15007	15376	10672	12067	10950
Степень износа основных фондов <sup>7)</sup> (на конец года), процентов	48,6	30,5	23,8	25,3	22,4	27,2	37,8	39,9	36,0
Удельный вес полностью изношенных основных фондов <sup>7)</sup> (на конец года; по полной учетной стоимости; в процентах от общего объема основных фондов)	10,7	5,8	4,1	4,3	3,1	5,3	3,9	6,4	5,5
<b>ПРЕДПРИЯТИЯ И ОРГАНИЗАЦИИ</b>									
Число предприятий и организаций (на конец года; по данным государственной регистрации)	10207	9101	8262	7772	6582	6509	6460	6057	5914
Число малых предприятий <sup>8)</sup> (на конец года)		2224	2171	2500	2263	2269	2882	3322	2985
<b>ПРОМЫШЛЕННОЕ ПРОИЗВОДСТВО</b>									
Объем отгруженных товаров собственного производства, выполненных работ и услуг собственными силами по видам деятельности, млн. руб.:									
добыча полезных ископаемых								1568	3593
обрабатывающие производства								5946	4995
обеспечение электрической энергией, газом и паром; кондиционирование воздуха								2470	2822
водоснабжение; водоотведение, организация сбора и утилизации отходов, деятельность по ликвидации загрязнений								407	356
Индекс промышленного производства <sup>9)</sup> , в процентах к предыдущему году	100,6	96,5	108,1	104,4	96,5	105,6	125,1	140,4	118,3
Индекс производства по видам деятельности, в процентах к предыдущему году:									
добыча полезных ископаемых							74,6	107,0	191,7
обрабатывающие производства							78,5	91,1	105,1
обеспечение электрической энергией, газом и паром; кондиционирование воздуха							183,4	164,4	102,5
водоснабжение; водоотведение, организация сбора и утилизации отходов, деятельность по ликвидации загрязнений							107,8	115,8	85,2
<b>СЕЛЬСКОЕ ХОЗЯЙСТВО</b>									
Продукция сельского хозяйства в хозяйствах всех категорий (в фактически действовавших ценах), млн. руб.	3057	...	...	...	...	...	...	11087 <sup>3)</sup>	10932 <sup>3)</sup>
Индекс производства продукции сельского хозяйства в хозяйствах всех категорий, в процентах к предыдущему году	94,9	...	...	...	...	...	...	101,4 <sup>3)</sup>	94,7 <sup>3)</sup>



	2005	2010	2011	2012	2013	2014	2015	2016	2017
Посевная площадь всех сельскохозяйственных культур в хозяйствах всех категорий, тыс. га	103,4	105,7	105,1	109,3	105,5	110,9	114,3	110,6	111,8
Структура посевных площадей сельскохозяйственных культур в хозяйствах всех категорий, в процентах от всей посевной площади:									
зерновые и зернобобовые культуры	15,9	8,7	8,1	7,9	7,2	6,2	5,7	5,9	5,8
технические культуры	0,0	0,0	0,0	0,0	0,0	0,0	0,0	0,0	0,0
картофель и овощебахчевые культуры	4,3	4,0	3,9	3,4	3,2	2,9	2,7	2,4	2,5
кормовые культуры	79,8	87,3	88,0	88,7	89,5	90,9	91,7	91,7	91,6
Поголовье скота в хозяйствах всех категорий (на конец года), тыс. голов:									
крупный рогатый скот	131,4	186,4	217,5	228,5	226,6	230,8	226,7	228,6	231,5
в том числе коровы	57,2	87,6	106,2	110,4	109,0	111,1	111,6	115,6	119,9
свины	11,4	9,6	8,9	7,8	6,4	5,4	5,2	4,8	4,7
овцы и козы	445,4	530,5	559,4	570,5	564,7	563,0	553,7	549,5	564,0
Производство в хозяйствах всех категорий, тыс. т:									
зерно (в весе после доработки)	19,5	10,2	8,7	5,5	10,1	9,1	7,0	10,2	7,1
картофель	30,6	27,0	39,0	26,4	28,0	25,7	25,3	22,8	24,9
овощи	9,3	8,5	9,0	8,6	8,3	5,3	5,4	5,0	7,5
скот и птица на убой (в убойном весе)	17,2	22,7	22,8	25,1	26,2	26,2	26,7	26,6	24,9
молоко	64,3	82,1	83,2	86,3	85,7	83,5	80,5	78,3	72,5
яйца, млн. шт.	14,9	11,4	10,7	11,3	10,5	9,7	8,5	8,2	7,6
<b>СТРОИТЕЛЬСТВО</b>									
Число действующих строительных организаций	134	227	255	311	312	272	393	457	429
Объем работ, выполненных по виду деятельности «Строительство» (в фактически действовавших ценах), млн. руб.	1881,4	8320,7	10481,6	7137,1	7196,6	8013,4	6798,2	7524,6	6222,3
Индекс физического объема работ, выполненных по виду деятельности «Строительство», в процентах к предыдущему году	115,1	144,1	116,2	71,4	114,1	116,8	94,1	116,9	87,1
Ввод в действие жилых домов, тыс. м <sup>2</sup> общей площади жилых помещений	34	68	77	81	90	100	114	125	131
Удельный вес жилых домов, построенных населением за счет собственных и привлеченных средств, в общем вводе жилья, процентов	78,9	69,5	83,2	59,3	67,4	69,2	76,1	77,1	84,2
Ввод в действие мощностей:									
дошкольных образовательных организаций, мест	-	-	235	65	310	200	730	100	-
общеобразовательных организаций, учебных мест	504	1871	400	-	100	119	-	216	-
больничных организаций, коек	26	156	68	-	-	70	30	90	-
амбулаторно-поликлинических организаций, посещений в смену	-	300	164	-	10	62	120	118	70
<b>ТОРГОВЛЯ И УСЛУГИ НАСЕЛЕНИЮ</b>									
Оборот розничной торговли (в фактически действовавших ценах):									
всего, млн. руб.	3961	12098	14312	15826	17721	20730	21648	22833	24371
на душу населения, руб.	19608	58738	68981	75583	83988	97474	100956	105669	112034
Индекс физического объема оборота розничной торговли, в процентах к предыдущему году	109,6	104,7	108,8	104,5	105,2	107,8	90,3	99,9	103,1
Оборот общественного питания (в фактически действовавших ценах), млн. руб.	135	472	552	631	690	758	806	772	844
Индекс физического объема оборота общественного питания, в процентах к предыдущему году	101,2	105,6	100,6	109,6	101,5	105,9	95,3	90,2	106,1
Объем платных услуг населению (в фактически действовавших ценах), млн. руб.	1011	2650	2956	3266	3615	3935	4571	4941	5322
Индекс физического объема платных услуг населению, в процентах к предыдущему году	108,8	105,6	107,2	106,5	102,8	103,8	106,1	104,0	104,9

	2005	2010	2011	2012	2013	2014	2015	2016	2017
<b>ТРАНСПОРТ</b>									
Протяженность автомобильных дорог общего пользования с твердым покрытием (на конец года) <sup>10)</sup> , км	2851	3011	3047	4122	4226	4335	4504	4525	4552
Грузооборот автомобильного транспорта, млн. т·км	126	85	105	77	60	140	94	108	134
Пассажирооборот автобусного транспорта общего пользования, млн. пассажиро-километров	88	105	106	74	53	138	130	127	93
<b>ИНФОРМАЦИОННЫЕ И КОММУНИКАЦИОННЫЕ ТЕХНОЛОГИИ</b>									
Удельный вес домашних хозяйств, имевших широкополосный доступ к сети Интернет, в общем числе домашних хозяйств, процентов						55,0	63,4	62,6	75,7
Удельный вес населения, использовавшего сеть Интернет, в общей численности населения, процентов						59,2	72,6	64,2	77,2
Удельный вес организаций, использовавших широкополосный доступ к сети Интернет, в общем числе обследованных организаций, процентов		54,1	61,0	78,2	85,4	90,9	81,3	83,5	86,2
Число подключенных абонентских устройств мобильной связи на 1000 человек населения (на конец года), шт.	403,7	1231,2	1445,1	1453,3	1472,9	1471,2	1518,2	1487,9	1466,9
Число активных абонентов широкополосного доступа к сети Интернет на 100 человек населения (на конец года):									
фиксированного			3,6	4,1	4,9	5,2	6,3	8,8	7,6
мобильного			64,0	69,2	75,2	69,1	74,4	70,7	73,9
<b>ФИНАНСЫ</b>									
Доходы консолидированного бюджета субъекта, млн. руб.	5799	13317	15115	13957	15758	19965	16958	17087	17578
из них доходы муниципальных образований	2863	7441	7444	6577	7358	8546	7690	7653	8408
Расходы консолидированного бюджета субъекта, млн. руб.	6001	14731	15984	13799	14857	19735	17633	17143	17149
из них расходы муниципальных образований	2861	7575	7559	6565	7344	8531	7824	7619	8242
Поступление налогов, сборов и иных обязательных платежей в бюджетную систему Российской Федерации, млн. руб.	3104	4387	3788	4359	4697	5276	5973	5988	6487
Задолженность по налогам и сборам в бюджетную систему Российской Федерации, млн. руб.	653	882	830	920	905	867	899	922	820
<b>ЦЕНЫ</b>									
Индекс потребительских цен (декабрь к декабрю предыдущего года), процентов	111,1	108,6	106,4	107,0	106,4	110,1	112,5	103,8	101,6
Стоимость фиксированного набора потребительских товаров и услуг (на конец года):									
руб.	4581,9	9073,6	9106,3	10299,3	11181,9	13241,0	14774,0	15551,8	15835,6
в процентах к среднероссийской стоимости	97	104	99	104	104	110	110	109	107
<p><sup>1)</sup> Начиная с 2015 г. данные рассчитаны в соответствии с актуализированной методикой расчета баланса трудовых ресурсов и оценки затрат труда.</p> <p><sup>2)</sup> Данные приведены не включая одновременную денежную выплату в размере 5 тысяч рублей, назначенную в соответствии с Федеральным законом от 22 ноября 2016 г. № 385-ФЗ. Средний размер назначенных пенсий, включая одновременную денежную выплату, составил по состоянию на 1 января 2017 г. – 16115 рублей, реальный размер назначенных пенсий по состоянию на 1 января 2017 г. – 144,6%, по состоянию на 1 января 2018 г. – 72,1%.</p> <p><sup>3)</sup> Первая оценка данных с учетом итогов Всероссийской сельскохозяйственной переписи 2016 года, будут опубликованы в официальных изданиях Росстата 2019 года.</p> <p><sup>4)</sup> В связи с отсутствием нормативно-правового акта, устанавливающего порядок государственного учета жилищного фонда в Российской Федерации, в том числе его государственного технического учета (включая техническую инвентаризацию), официальная статистическая информация за 2013-2017 гг. сформирована не по полному кругу единиц учета.</p> <p><sup>5)</sup> Начиная с 2015 г. по данным Минпросвещения России. Данные выгружены из федерального сегмента электронной очереди по состоянию на 31 декабря 2017 г.</p> <p><sup>6)</sup> С учетом переоценки (см. методологические пояснения к разделу).</p> <p><sup>7)</sup> По коммерческим организациям (без субъектов малого предпринимательства).</p> <p><sup>8)</sup> Данные за 2010 и 2015 гг. опубликованы по итогам сплошного наблюдения за деятельностью субъектов малого и среднего предпринимательства.</p> <p><sup>9)</sup> С 2015 г. данные приведены по агрегированному индексу производства по видам экономической деятельности «Добыча полезных ископаемых», «Обрабатывающие производства», «Обеспечение электрической энергией, газом и паром; кондиционирование воздуха», «Водоснабжение; водоотведение, организация сбора и утилизации отходов, деятельность по ликвидации загрязнений» (ОКВЭД2), до 2015 г. - по видам экономической деятельности «Добыча полезных ископаемых», «Обрабатывающие производства», «Производство и распределение электроэнергии, газа и воды» (ОКВЭД).</p> <p><sup>10)</sup> С 2012 г. – включая протяженность улиц.</p>									



# РЕСПУБЛИКА БУРЯТИЯ



Площадь территории – 351,3 тыс. км<sup>2</sup>

Климат умеренного пояса (континентальный)

На западе – климат горных областей Алтая и Саян

Средняя температура января 2017 г.: -24,3°C

Средняя температура июля 2017 г.: +17,4°C

Население (оценка на 1 января 2018 г.), тыс. человек:

все население – 984,5

городское – 581,0

сельское – 403,5

Национальная структура населения

(по переписи на 14 октября 2010 г.), процентов к населению, указавшему национальную принадлежность:

русские – 66,1

буряты – 30,0

татары – 0,7

украинцы – 0,6

сойоты – 0,4

эвенки – 0,3

другие национальности – 1,9

Наиболее крупные города

(число жителей – оценка на 1 января 2018 г.), тыс. человек:

**Улан-Удэ** – 434,8

Северобайкальск – 23,4

Гусиноозерск – 23,1

Кяхта – 20,0

Закаменск – 11,2

Плотность населения (на 1 января 2018 г.) – 2,8 человека на 1 км<sup>2</sup>

Муниципальные образования (на 1 января 2018 г.) – 286

в том числе:

муниципальные районы – 21

городские округа – 2

городские поселения – 16

сельские поселения – 247

## РАСПРЕДЕЛЕНИЕ ЧИСЛА МИГРАНТОВ ПО ОСНОВНЫМ ПОТОКАМ ПЕРЕДВИЖЕНИЯ в 2017 г.

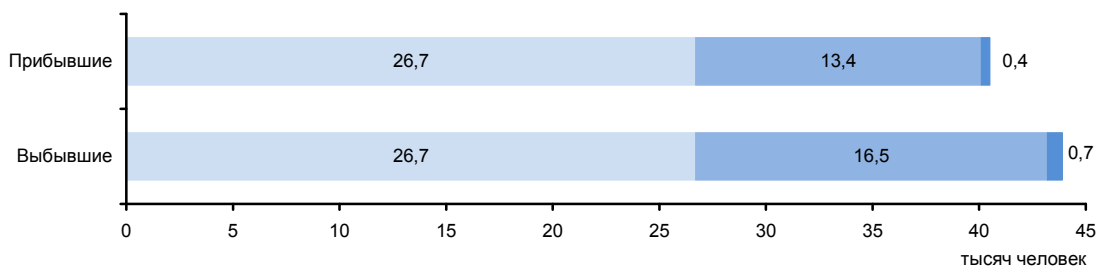

Потоки миграции:

■ Перемещения внутри региона

■ Обмен с другими регионами России

■ Международные





### ЭКОНОМИКА РЕСПУБЛИКИ в 2017 г.

В структуре валового регионального продукта в 2016 г. основными видами экономической деятельности являлись: оптовая и розничная торговля; ремонт автотранспортных средств, мотоциклов, бытовых изделий и предметов личного пользования – 15,8%; транспорт и связь – 13,9; обрабатывающие производства – 12,3; государственное управление и обеспечение военной безопасности; социальное страхование – 10,3; здравоохранение и предоставление социальных услуг – 7,2%.

Индекс промышленного производства по сравнению с 2016 г. составил 94,1%, по видам деятельности «Добыча полезных ископаемых» – 102,9%, «Обрабатывающие производства» – 89,6%, «Обеспечение электрической энергией, газом и паром; кондиционирование воздуха» – 107,3%, «Водоснабжение; водоотведение, организация сбора и утилизации отходов, деятельность по ликвидации загрязнений» – 96,0%. В объеме отгруженных товаров собственного производства, выполненных работ и услуг собственными силами по добыче полезных ископаемых республика занимает 38 место в России (в федеральном округе – 8), по обрабатывающим производствам – 65 (9), по обеспечению электрической энергией, газом и паром; кондиционированию воздуха – 55 (10), по водоснабжению; водоотведению, организации сбора и утилизации отходов, деятельности по ликвидации загрязнений – 73 (9).

Сельское хозяйство республики специализируется на выращивании зерновых и кормовых культур, картофеля, овощей. Развиты мясомолочное животноводство, овцеводство, козоводство, а также свиноводство и коневодство.

Оборот розничной торговли составил 170,9 млрд. руб., или 99,0% (в сопоставимых ценах) к 2016 г. По уровню оборота розничной торговли на душу населения республика заняла 41 место в Российской Федерации (в 2016 г. – 37 место). В структуре оборота розничной торговли удельный вес пищевых продуктов, включая напитки, и табачных изделий составил 51,6%, непродовольственных товаров – 48,4% (в 2016 г. – соответственно 52,3 и 47,7%).

Оборот общественного питания составил 10,0 млрд. руб., или 104,0% (в сопоставимых ценах) к 2016 г.

Сальдированный финансовый результат (прибыль минус убыток) деятельности организаций составил 13474 млн. руб.

В объеме инвестиций в основной капитал 48,8% заняли собственные средства, 51,2% - привлеченные средства.

Объем финансовых вложений, поступивших в экономику республики, составил 42992 млн. руб.

Сальдо прямых иностранных инвестиций, по данным Банка России, составило 81 млн. долл. США.

Внешнеторговый оборот республики составил 839,1 млн. долл. США, в том числе экспорт – 756,0 млн. долл. США, или 78,8% к уровню 2016 г., импорт – соответственно 83,1 млн. долл. США и 141,4%.

**УДЕЛЬНЫЙ ВЕС РЕСПУБЛИКИ  
В ОБЩЕРОССИЙСКИХ ОСНОВНЫХ  
ЭКОНОМИЧЕСКИХ ПОКАЗАТЕЛЯХ**

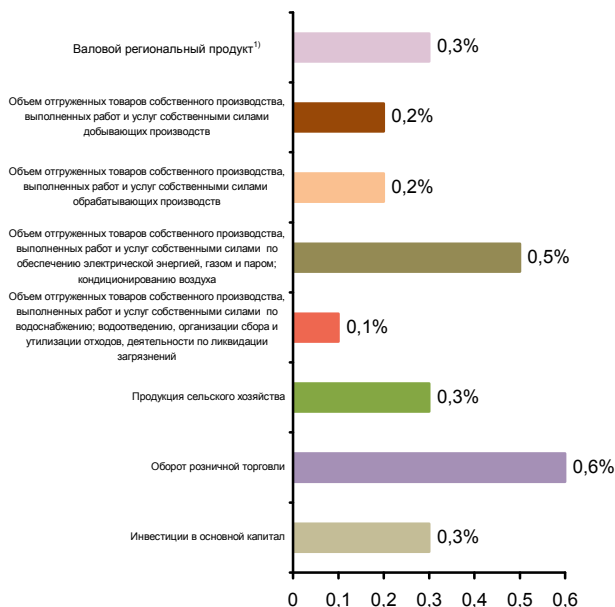

**СТРУКТУРА ВАЛОВОГО РЕГИОНАЛЬНОГО ПРОДУКТА  
ПО ВИДАМ ДЕЯТЕЛЬНОСТИ<sup>1)</sup>**  
(в текущих основных ценах)



<sup>1)</sup> 2016 г.



**СТРУКТУРА ОБЪЕМА ОТГРУЖЕННЫХ ТОВАРОВ  
СОБСТВЕННОГО ПРОИЗВОДСТВА, ВЫПОЛНЕННЫХ  
РАБОТ И УСЛУГ СОБСТВЕННЫМИ СИЛАМИ  
ОБРАБАТЫВАЮЩИХ ПРОИЗВОДСТВ  
ПО ВИДАМ ДЕЯТЕЛЬНОСТИ**

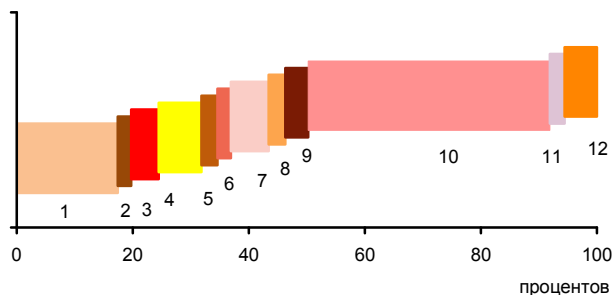

- 1 - Производство пищевых продуктов; производство напитков; производство табачных изделий (17,4%)
- 2 - Производство текстильных изделий; производство одежды; производство кожи и изделий из кожи (0,3%)
- 3 - Обработка древесины и производство изделий из дерева и пробки, кроме мебели, производство изделий из соломки и материалов для плетения (2,8%)
- 4 - Производство бумаги и бумажных изделий; деятельность полиграфическая и копирование носителей информации (5,3%)
- 5 - Производство кокса и нефтепродуктов; производство резиновых и пластмассовых изделий (0,8%)
- 6 - Производство химических веществ и химических продуктов; производство лекарственных средств и материалов, применяемых в медицинских целях (0,3%)
- 7 - Производство прочей неметаллической минеральной продукции (4,5%)
- 8 - Производство металлургическое; производство готовых металлических изделий, кроме машин и оборудования (0,9%)
- 9 - Производство компьютеров, электронных и оптических изделий; производство электрического оборудования (1,9%)
- 10 - Производство машин и оборудования, не включенных в другие группировки; производство автотранспортных средств, прицепов и полуприцепов; производство прочих транспортных средств и оборудования (61,7%)
- 11 - Производство мебели; производство прочих готовых изделий (0,5%)
- 12 - Ремонт и монтаж машин и оборудования (3,6%)

**УДЕЛЬНЫЙ ВЕС ПРОДУКЦИИ  
РАСТЕНИЕВОДСТВА И ЖИВОТНОВОДСТВА  
В ПРОДУКЦИИ СЕЛЬСКОГО ХОЗЯЙСТВА**



■ Продукция растениеводства ■ Продукция животноводства

<sup>1)</sup> Включая индивидуальных предпринимателей.

**СТРУКТУРА ВНЕШНЕЙ ТОРГОВЛИ**

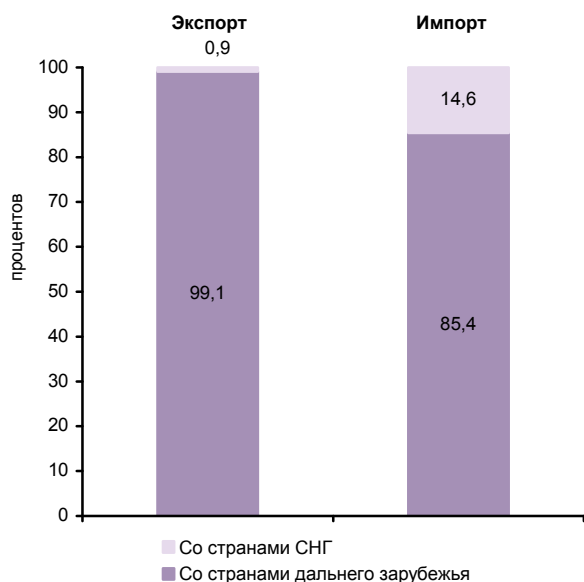

**СТРУКТУРА ДЕНЕЖНЫХ ДОХОДОВ НАСЕЛЕНИЯ  
(в процентах от общего объема денежных доходов населения)**



**ОСНОВНЫЕ СОЦИАЛЬНО-ЭКОНОМИЧЕСКИЕ ПОКАЗАТЕЛИ**

	2005	2010	2011	2012	2013	2014	2015	2016	2017
<b>УРОВЕНЬ ЖИЗНИ НАСЕЛЕНИЯ И СОЦИАЛЬНАЯ СФЕРА</b>									
Численность населения (оценка на конец года), тыс. человек	966,9	971,5	971,4	971,8	973,9	978,5	982,3	984,1	984,5
в том числе:									
мужчины	459,1	462,1	462,0	462,1	463,6	466,0	467,9	468,9	469,3
женщины	507,8	509,4	509,4	509,7	510,3	512,5	514,4	515,2	515,2
Из общей численности – население в трудоспособном возрасте, тыс. человек	622,9	601,8	592,9	583,3	574,2	567,4	559,6	551,9	544,8
Число родившихся на 1000 человек населения	14,0	17,0	17,0	17,5	17,6	17,5	17,3	16,4	14,5
Число умерших на 1000 человек населения	15,6	12,7	12,7	12,4	11,8	11,5	11,4	11,2	10,7
Естественный прирост, убыль (-) на 1000 человек населения	-1,6	4,3	4,3	5,1	5,8	6,0	5,9	5,2	3,8
Ожидаемая продолжительность жизни при рождении, число лет:									
все население	60,96	66,05	66,09	66,79	67,67	68,54	69,15	69,61	70,69
мужчины	54,42	60,05	60,25	60,97	62,32	62,72	63,73	64,21	65,29
женщины	68,68	72,46	72,26	72,89	73,06	74,51	74,54	74,95	75,97
<b>ТРУД</b>									
Среднегодовая численность занятых <sup>1)</sup> , тыс. человек	386,6	417,1	417,4	419,3	417,6	414,4	398,0	391,2	382,7
Численность работников, занятых в государственных органах и органах местного самоуправления, тыс. человек	13,1	13,0	12,5	12,3	11,8	16,4	16,2	15,9	16,3
Численность безработных, тыс. человек	54,9	49,3	41,6	36,5	37,0	38,5	42,4	43,5	42,4
Уровень безработицы, процентов	12,2	10,4	9,0	7,9	8,0	8,4	9,2	9,6	9,6
Численность незанятых граждан, обратившихся за содействием в поиске подходящей работы в органы службы занятости населения (на конец года), тыс. человек	14,8	9,1	6,9	6,1	5,5	5,7	6,8	6,4	6,5
из них признаны безработными	14,4	8,8	6,7	5,6	5,2	5,4	6,4	6,0	6,0
<b>НАСЕЛЕНИЕ</b>									
Среднедушевые денежные доходы (в месяц), руб.	6027	14271	15715	17688	20785	22326	25480	25172	25040
Реальные денежные доходы населения, в процентах к предыдущему году	111,6	102,5	100,9	103,3	109,5	99,8	100,2	93,4	96,9
Потребительские расходы в среднем на душу населения (в месяц), руб.	3927	9604	11340	13340	15058	15940	18258	18835	19288
Среднемесячная номинальная начисленная заработная плата работников организаций, руб.	7651	18000	19924	23101	26038	27739	28386	29969	32237
Средний размер назначенных пенсий <sup>2)</sup> , руб.	2393	7093	7709	8535	9337	10158	11251	11604	12441
Реальный размер назначенных пенсий <sup>2)</sup> , в процентах к предыдущему году	109,0	111,3	103,0	103,1	102,5	97,3	102,3	99,0	105,6
Численность пенсионеров, состоящих на учете в системе Пенсионного фонда Российской Федерации, тыс. человек	231	243	246	249	251	254	261	262	265
Удельный вес численности населения с денежными доходами ниже величины прожиточного минимума в общей численности населения субъекта, процентов	32,6	19,2	20,1	17,7	15,9	16,9	17,7	18,2	18,1
Потребление продуктов питания на душу населения в год, кг:									
мясо и мясопродукты, включая субпродукты II категории и жир-сырец	53	...	...	...	...	...	...	...	66 <sup>3)</sup>
молоко и молочные продукты	219	...	...	...	...	...	...	...	207 <sup>3)</sup>
хлебные продукты (хлеб и макаронные изделия в пересчете на муку, мука, крупа, бобовые)	118	118	117	118	118	116	118	117	113



**СИБИРСКИЙ ФЕДЕРАЛЬНЫЙ ОКРУГ  
РЕСПУБЛИКА БУРЯТИЯ**

Продолжение

	2005	2010	2011	2012	2013	2014	2015	2016	2017
Общая площадь жилых помещений, приходящаяся в среднем на одного жителя (на конец года) <sup>4)</sup> – всего, м <sup>2</sup>	17,9	19,2	19,9	20,2	20,6	21,0	21,4	21,7	21,8
в городских поселениях	18,3	19,5	20,0	20,1	20,1	20,3	20,7	21,2	21,2
в сельской местности	17,3	18,7	19,8	20,2	21,3	22,0	22,4	22,5	22,7
Численность граждан, пользующихся социальной поддержкой по оплате жилого помещения и коммунальных услуг, тыс. человек	227,3	377,4	169,7	169,5	397,9	387,6	329,8	326,6	324,9
Среднемесячный размер социальной поддержки на одного пользователя, руб.	324	323	763	797	325	347	352	347	338
Число семей, получивших субсидии на оплату жилого помещения и коммунальных услуг, тыс.	90,5	28,2	24,8	24,4	24,5	24,4	24,5	24,2	26,1
Среднемесячный размер субсидий на одну семью, руб.	1006	1524	1694	1784	1993	2154	2114	2193	2144
Численность детей, стоящих на учете для определения в дошкольные образовательные организации <sup>5)</sup> :									
всего, человек	4107	23692	29688	28570	30540	29449	27310	22942	25968
на 1000 детей в возрасте 1-6 лет	62	286	346	326	339	317	292	237	268
Охват детей дошкольным образованием, в процентах от численности детей соответствующего возраста	46,6	48,7	49,7	52,4	54,1	56,7	59,0	61,0	61,3
Число организаций, осуществляющих образовательную деятельность по образовательным программам начального, основного и среднего общего образования (на начало учебного года)	564	492	489	485	477	471	460	478	475
Численность обучающихся по образовательным программам начального, основного и среднего общего образования, тыс. человек	129	115	117	120	124	126	131	135	139
Численность студентов, обучающихся по образовательным программам среднего профессионального образования, тыс. человек									
в том числе по программам подготовки:									
квалифицированных рабочих, служащих	15,6	13,6	9,8	8,7	8,1	7,8	7,2	5,9	6,2
специалистов среднего звена	20,7	19,0	19,9	19,6	15,1	18,7	19,1	19,5	19,2
Численность студентов, обучающихся по программам бакалавриата, специалитета, магистратуры, тыс. человек	38,6	48,2	46,3	45,7	38,9	35,0	33,6	28,7	24,9
Численность врачей, человек:									
всего, тыс.	3,7	4,0	4,1	4,2	4,4	4,3	4,5	4,6	4,6
на 10 000 человек населения	38,6	41,3	41,7	42,8	44,8	44,3	45,6	46,4	46,4
Численность среднего медицинского персонала, человек:									
всего, тыс.	10,5	10,9	10,9	10,9	11,5	11,4	11,3	11,3	11,2
на 10 000 человек населения	108,9	112,3	111,8	112,1	117,8	116,5	115,5	115,2	113,3
Число больничных организаций	111	46	47	47	45	45	44	44	44
Число больничных коек:									
всего, тыс.	10,2	9,4	9,1	9,2	9,7	9,2	8,7	8,6	8,5
на 10 000 человек населения	106	97	94	95	100	94	89	87	86
Число амбулаторно-поликлинических организаций	204	74	72	79	57	86	71	80	85
Мощность амбулаторно-поликлинических организаций, посещений в смену:									
всего, тыс.	22,1	22,2	22,3	23,0	32,2	25,7	25,9	25,4	26,2
на 10 000 человек населения	228	229	229	237	331	262	263	257,6	266
Число зарегистрированных преступлений:									
всего, тыс.	30,3	26,5	24,1	23,5	23,8	24,6	27,8	23,5	23,6
на 100 000 человек населения	3131	2731		2419	2443	2519	2835	2388	2399
<b>ВАЛОВОЙ РЕГИОНАЛЬНЫЙ ПРОДУКТ</b>									
Валовой региональный продукт:									
всего, млн. руб.	74913	133526	153624	164738	176889	186493	202823	199226	...
на душу населения, руб.	77313	137565	158137	169553	181828	191044	206880	202628	...
Индекс физического объема валового регионального продукта, в процентах к предыдущему году	104,8	103,5	103,8	100,5	100,8	98,3	99,6	93,5	...



**СИБИРСКИЙ ФЕДЕРАЛЬНЫЙ ОКРУГ  
РЕСПУБЛИКА БУРЯТИЯ**

Продолжение

	2005	2010	2011	2012	2013	2014	2015	2016	2017
<b>ИНВЕСТИЦИИ</b>									
Инвестиции в основной капитал (в фактически действовавших ценах), млн. руб.	9606	33569	40743	41184	41986	36740	36220	33445	41508
Индекс физического объема инвестиций в основной капитал, в процентах к предыдущему году	105,1	136,2	108,1	91,7	96,0	84,8	90,3	84,8	119,0
Удельный вес инвестиций в основной капитал, финансируемых за счет бюджетных средств, в общем объеме инвестиций, процентов	25,3	33,6	36,4	38,7	35,6	38,7	30,0	35,4	36,9
в том числе за счет федерального бюджета	16,0	14,2	23,1	26,7	24,2	23,6	18,5	22,0	24,1
<b>ОСНОВНЫЕ ФОНДЫ</b>									
Наличие основных фондов <sup>6)</sup> (на конец года; по полной учетной стоимости), млн. руб.	221056	402856	430210	485596	521445	557500	565871	609133	642667
Ввод в действие основных фондов, млн. руб.	8237	24317	29981	37042	39172	36095	35687	32218	38465
Степень износа основных фондов <sup>7)</sup> (на конец года), процентов	19,8	23,4	26,2	27,8	29,8	33,5	35,2	36,1	37,7
Удельный вес полностью изношенных основных фондов <sup>7)</sup> (на конец года; по полной учетной стоимости; в процентах от общего объема основных фондов)	4,1	4,1	4,9	5,3	6,2	5,3	9,0	9,3	11,1
<b>ПРЕДПРИЯТИЯ И ОРГАНИЗАЦИИ</b>									
Число предприятий и организаций (на конец года; по данным государственной регистрации)	14829	18945	18953	18733	19492	20309	20933	20062	19716
Число малых предприятий <sup>8)</sup> (на конец года)		8586	8912	10269	10995	11203	10812	12248	11090
<b>ПРОМЫШЛЕННОЕ ПРОИЗВОДСТВО</b>									
Объем отгруженных товаров собственного производства, выполненных работ и услуг собственными силами по видам деятельности, млн. руб.:									
добыча полезных ископаемых								22540	25331
обрабатывающие производства								60832	59164
обеспечение электрической энергией, газом и паром; кондиционирование воздуха								25913	26888
водоснабжение; водоотведение, организация сбора и утилизации отходов, деятельность по ликвидации загрязнений								1363	1512
Индекс промышленного производства <sup>9)</sup> , в процентах к предыдущему году	107,9	120,2	114,2	103,2	114,9	102,9	102,2	86,3	94,1
Индекс производства по видам деятельности, в процентах к предыдущему году:									
добыча полезных ископаемых							94,2	100,9	102,9
обрабатывающие производства							104,5	81,7	89,6
обеспечение электрической энергией, газом и паром; кондиционирование воздуха							106,0	97,3	107,3
водоснабжение; водоотведение, организация сбора и утилизации отходов, деятельность по ликвидации загрязнений							97,1	94,6	96,0
<b>СЕЛЬСКОЕ ХОЗЯЙСТВО</b>									
Продукция сельского хозяйства в хозяйствах всех категорий (в фактически действовавших ценах), млн. руб.	8037	...	...	...	...	...	...	15632 <sup>3)</sup>	15061 <sup>3)</sup>
Индекс производства продукции сельского хозяйства в хозяйствах всех категорий, в процентах к предыдущему году	99,4	...	...	...	...	...	...	104,1 <sup>3)</sup>	92,5 <sup>3)</sup>



**СИБИРСКИЙ ФЕДЕРАЛЬНЫЙ ОКРУГ  
РЕСПУБЛИКА БУРЯТИЯ**

Продолжение

	2005	2010	2011	2012	2013	2014	2015	2016	2017
Посевная площадь всех сельскохозяйственных культур в хозяйствах всех категорий, тыс. га	221,8	191,2	187,2	182,2	160,5	149,0	150,5	142,0	141,8
Структура посевных площадей сельскохозяйственных культур в хозяйствах всех категорий, в процентах от всей посевной площади:									
зерновые и зернобобовые культуры	54,2	56,0	57,8	55,4	57,8	60,0	57,0	53,3	50,5
технические культуры	0,2	0,5	0,5	0,8	0,5	0,5	0,1	0,1	0,1
картофель и овощебахчевые культуры	7,4	7,1	7,2	7,1	7,7	7,8	7,5	7,7	7,5
кормовые культуры	38,2	36,4	34,4	36,8	34,0	31,8	35,5	39,0	41,9
Поголовье скота в хозяйствах всех категорий (на конец года), тыс. голов:									
крупный рогатый скот	312,4	347,5	364,5	369,3	351,7	344,7	340,7	329,4	329,6
в том числе коровы	128,6	142,8	159,0	158,4	148,4	144,2	146,5	143,8	142,7
свины	73,1	73,4	76,2	75,4	138,2	129,2	117,1	119,9	117,3
овцы и козы	219,4	253,8	275,1	274,5	268,4	256,0	259,8	262,2	279,6
Производство в хозяйствах всех категорий, тыс. т:									
зерно (в весе после доработки)	82,6	72,5	97,6	125,7	112,7	81,4	21,5	33,5	39,2
картофель	155,0	147,1	145,8	148,0	132,2	116,1	102,7	116,5	96,5
овощи	45,9	40,0	43,7	46,3	44,6	40,6	40,8	37,8	33,7
скот и птица на убой (в убойном весе)	30,7	27,2	27,5	28,6	31,7	42,9	41,1	38,8	40,2
молоко	226,0	222,3	218,2	214,6	207,3	191,7	188,3	177,7	154,0
яйца, млн. шт.	62,6	64,9	65,0	71,9	72,4	74,8	84,8	78,6	79,1
<b>СТРОИТЕЛЬСТВО</b>									
Число действующих строительных организаций	487	933	1131	1353	1557	1606	1674	1720	1600
Объем работ, выполненных по виду деятельности «Строительство» (в фактически действовавших ценах), млн. руб.	5038,8	15947,9	19990,1	21104,0	20306,7	20276,2	20703,0	23580,3	27726,1
Индекс физического объема работ, выполненных по виду деятельности «Строительство», в процентах к предыдущему году	101,2	102,7	109,8	93,1	92,6	96,4	96,9	105,4	107,5
Ввод в действие жилых домов, тыс. м <sup>2</sup> общей площади жилых помещений	201	272	304	339	380	409	415	336	269
Удельный вес жилых домов, построенных населением за счет собственных и привлеченных средств, в общем вводе жилья, процентов	62,7	73,4	70,5	70,0	69,0	53,4	45,2	52,4	52,1
Ввод в действие мощностей:									
дошкольных образовательных организаций, мест	-	46	905	186	120	720	450	-	-
общеобразовательных организаций, учебных мест	120	594	1650	150	220	620	850	60	375
больничных организаций, коек	-	28	115	62	-	10	-	-	82
амбулаторно-поликлинических организаций, посещений в смену	92	500	11	180	570	14	-	30	300
<b>ТОРГОВЛЯ И УСЛУГИ НАСЕЛЕНИЮ</b>									
Оборот розничной торговли (в фактически действовавших ценах):									
всего, млн. руб.	35340	85436	100938	113573	130418	138125	162561	167900	170864
на душу населения, руб.	36472	88021	103903	116893	134060	141496	165812	170767	173586
Индекс физического объема оборота розничной торговли, в процентах к предыдущему году	114,6	106,0	107,9	106,4	107,0	98,2	101,7	97,0	99,0
Оборот общественного питания (в фактически действовавших ценах), млн. руб.	1395	5238	6425	7290	8158	8392	8996	9379	10019
Индекс физического объема оборота общественного питания, в процентах к предыдущему году	105,7	106,8	106,9	106,3	101,2	95,7	92,2	99,5	104,0
Объем платных услуг населению (в фактически действовавших ценах), млн. руб.	8930	20723	24130	27055	35885	38748	41944	43435	44860
Индекс физического объема платных услуг населению, в процентах к предыдущему году	114,4	100,7	106,6	108,3	99,8	101,6	102,8	98,7	99,8



	2005	2010	2011	2012	2013	2014	2015	2016	2017
<b>ТРАНСПОРТ</b>									
Эксплуатационная длина железнодорожных путей общего пользования (на конец года), км	1227	1227	1227	1227	1227	1227	1227	1227	1227
Протяженность автомобильных дорог общего пользования с твердым покрытием (на конец года) <sup>1)</sup> , км	3825	6891	6863	8102	8590	8605	9079	9169	9253
Грузооборот автомобильного транспорта, млн. т·км	322	275	293	346	410	460	582	470	494
Пассажирооборот автобусного транспорта общего пользования, млн. пассажиро-километров	305	715	733	715	1073	1690	1784	1791	1729
<b>ИНФОРМАЦИОННЫЕ И КОММУНИКАЦИОННЫЕ ТЕХНОЛОГИИ</b>									
Удельный вес домашних хозяйств, имевших широкополосный доступ к сети Интернет, в общем числе домашних хозяйств, процентов						51,0	54,4	59,2	76,6
Удельный вес населения, использовавшего сеть Интернет, в общей численности населения, процентов						67,4	64,0	69,2	79,6
Удельный вес организаций, использовавших широкополосный доступ к сети Интернет, в общем числе обследованных организаций, процентов		45,3	56,4	73,2	75,8	77,2	74,2	72,2	62,6
Число подключенных абонентских устройств мобильной связи на 1000 человек населения (на конец года), шт.	372,3	1343,4	1423,3	1484,5	1528,5	1446,9	1480,0	1470,7	1569,3
Число активных абонентов широкополосного доступа к сети Интернет на 100 человек населения (на конец года):									
фиксированного			4,6	5,5	6,5	7,1	9,3	13,1	14,1
мобильного			28,2	29,7	35,7	39,3	44,7	42,9	64,1
<b>ФИНАНСЫ</b>									
Доходы консолидированного бюджета субъекта, млн. руб.	15558	39198	44754	47272	52001	50410	52844	51535	56642
из них доходы муниципальных образований	7011	17751	19814	22492	23739	22292	24275	24862	25778
Расходы консолидированного бюджета субъекта, млн. руб.	15836	40826	44660	48385	52368	54602	54063	54064	59343
из них расходы муниципальных образований	7322	17513	19794	23135	22372	22678	24451	25557	26406
Поступление налогов, сборов и иных обязательных платежей в бюджетную систему Российской Федерации, млн. руб.	9152	17683	21729	21371	21101	21894	26931	25371	27463
Задолженность по налогам и сборам в бюджетную систему Российской Федерации, млн. руб.	1296	1085	1418	1646	1617	2021	2565	2817	4112
<b>ЦЕНЫ</b>									
Индекс потребительских цен (декабрь к декабрю предыдущего года), процентов	115,1	109,4	107,5	106,8	107,5	111,8	110,7	104,2	102,1
Стоимость фиксированного набора потребительских товаров и услуг (на конец года):									
руб.	5219,8	8507,1	9215,2	10029,6	10800,0	11834,4	12813,4	13480,9	13944,7
в процентах к среднероссийской стоимости	111	98	100	102	101	98	96	95	94

<sup>1)</sup> Начиная с 2015 г. данные рассчитаны в соответствии с актуализированной методикой расчета баланса трудовых ресурсов и оценки затрат труда.

<sup>2)</sup> Данные приведены не включая единовременную денежную выплату в размере 5 тысяч рублей, назначенную в соответствии с Федеральным законом от 22 ноября 2016 г. № 385-ФЗ. Средний размер назначенных пенсий, включая единовременную денежную выплату, составил по состоянию на 1 января 2017 г. – 16604 рублей, реальный размер назначенных пенсий по состоянию на 1 января 2017 г. – 141,7%, по состоянию на 1 января 2018 г. – 73,8%.

<sup>3)</sup> Первая оценка данных с учетом итогов Всероссийской сельскохозяйственной переписи 2016 года. Окончательные данные, пересчитанные с учетом итогов Всероссийской сельскохозяйственной переписи 2016 года, будут опубликованы в официальных изданиях Росстата 2019 года.

<sup>4)</sup> В связи с отсутствием нормативно-правового акта, устанавливающего порядок государственного учета жилищного фонда в Российской Федерации, в том числе его государственного технического учета (включая техническую инвентаризацию), официальная статистическая информация за 2013-2017 гг. сформирована не по полному кругу единиц учета.

<sup>5)</sup> Начиная с 2015 г. по данным Минпросвещения России. Данные выгружены из федерального сегмента электронной очереди по состоянию на 31 декабря 2017 г.

<sup>6)</sup> С учетом переоценки (см. методологические пояснения к разделу).

<sup>7)</sup> По коммерческим организациям (без субъектов малого предпринимательства).

<sup>8)</sup> Данные за 2010 и 2015 гг. опубликованы по итогам сплошного наблюдения за деятельностью субъектов малого и среднего предпринимательства.

<sup>9)</sup> С 2015 г. данные приведены по агрегированному индексу производства по видам экономической деятельности «Добыча полезных ископаемых», «Обрабатывающие производства», «Обеспечение электрической энергией, газом и паром; кондиционирование воздуха», «Водоснабжение; водоотведение, организация сбора и утилизации отходов, деятельность по ликвидации загрязнений» (ОКВЭД2), до 2015 г. - по видам экономической деятельности «Добыча полезных ископаемых», «Обрабатывающие производства», «Производство и распределение электроэнергии, газа и воды» (ОКВЭД).

<sup>10)</sup> С 2012 г. – включая протяженность улиц.



# РЕСПУБЛИКА ТЫВА



Площадь территории – 168,6 тыс. км<sup>2</sup>

Климат горных областей Алтая и Саян  
Средняя температура января 2017 г.: -23,8°C  
Средняя температура июля 2017 г.: +17,9°C

Население (оценка на 1 января 2018 г.), тыс. человек:

все население – 321,7  
городское – 173,9  
сельское – 147,8

Национальная структура населения  
(по переписи на 14 октября 2010 г.), процентов к населению,  
указавшему национальную принадлежность:

тувинцы – 82,0  
тувинцы-тоджинцы – 0,6  
русские – 16,3  
другие национальности – 1,7

Плотность населения (на 1 января 2018 г.) – 1,9 человека  
на 1 км<sup>2</sup>

Муниципальные образования (на 1 января 2018 г.) – 143

в том числе:  
муниципальные районы – 17  
городские округа – 2  
городские поселения – 4  
сельские поселения – 120

Наиболее крупные города  
(число жителей – оценка на 1 января 2018 г.), тыс. человек:

**Кызыл** – 117,0  
Ак-Довурак – 13,6  
Шагонар – 11,0  
Чадан – 9,1  
Туран – 4,9

## РАСПРЕДЕЛЕНИЕ ЧИСЛА МИГРАНТОВ ПО ОСНОВНЫМ ПОТОКАМ ПЕРЕДВИЖЕНИЯ в 2017 г.

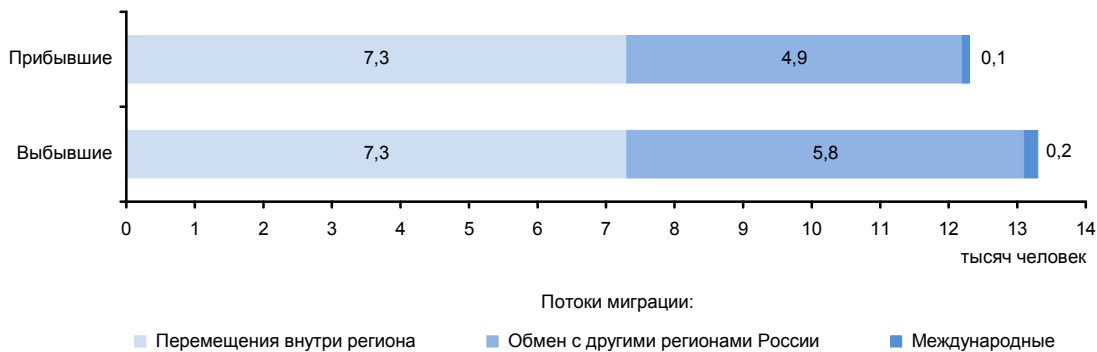



**ЭКОНОМИКА РЕСПУБЛИКИ в 2017 г.**

В структуре валового регионального продукта в 2016 г. основными видами экономической деятельности являлись: государственное управление и обеспечение военной безопасности; социальное страхование – 20,5%; добыча полезных ископаемых – 18,9; образование – 12,4; здравоохранение и предоставление социальных услуг – 11,9; оптовая и розничная торговля; ремонт автотранспортных средств, мотоциклов, бытовых изделий и предметов личного пользования – 8,1%.

Индекс промышленного производства по сравнению с 2016 г. составил 110,5%, по видам деятельности «Добыча полезных ископаемых» – 109,9%, «Обрабатывающие производства» – 113,5%, «Обеспечение электрической энергией, газом и паром; кондиционирование воздуха» – 112,5%, «Водоснабжение; водоотведение, организация сбора и утилизации отходов, деятельность по ликвидации загрязнений» – 105,1%. В объеме отгруженных товаров собственного производства, выполненных работ и услуг собственными силами по добыче полезных ископаемых республика занимает 39 место в России (в федеральном округе – (9), по обрабатывающим производствам – 85 (12), по обеспечению электрической энергией, газом и паром; кондиционированию воздуха – 79 (11), по водоснабжению; водоотведению, организации сбора и утилизации отходов, деятельности по ликвидации загрязнений – 84 (12).

В сельском хозяйстве республики развиты мясное скотоводство, овцеводство, козоводство и коневодство.

Оборот розничной торговли составил 22,1 млрд. руб., или 100,1% (в сопоставимых ценах) к 2016 г. По уровню оборота розничной торговли на душу населения республика заняла 84 место в Российской Федерации (в 2016 г. – 83 место). В структуре оборота розничной торговли удельный вес пищевых продуктов, включая напитки, и табачных изделий составил 49,4%, непродовольственных товаров – 50,6% (в 2016 г. – соответственно 50,6 и 49,4%).

Оборот общественного питания составил 0,8 млрд. руб., или 100,0% (в сопоставимых ценах) к 2016 г.

Сальдированный финансовый результат (прибыль минус убыток) деятельности организаций составил 6732 млн. руб.

В объеме инвестиций в основной капитал 38,0% заняли собственные средства, 62,0% – привлеченные средства.

Объем финансовых вложений, поступивших в экономику республики, составил 5716 млн. руб.

Сальдо прямых иностранных инвестиций, по данным Банка России, составило -56 млн. долл. США<sup>1)</sup>.

Внешнеторговый оборот республики составил 52,2 млн. долл. США, в том числе экспорт – 41,6 млн. долл. США, или 77,4% к уровню 2016 г., импорт – соответственно 10,6 млн. долл. США или в 2,6 р. выше уровня 2016 г.

<sup>1)</sup> Знак (-) означает снижение.

**УДЕЛЬНЫЙ ВЕС РЕСПУБЛИКИ  
В ОБЩЕРОССИЙСКИХ ОСНОВНЫХ  
ЭКОНОМИЧЕСКИХ ПОКАЗАТЕЛЯХ**

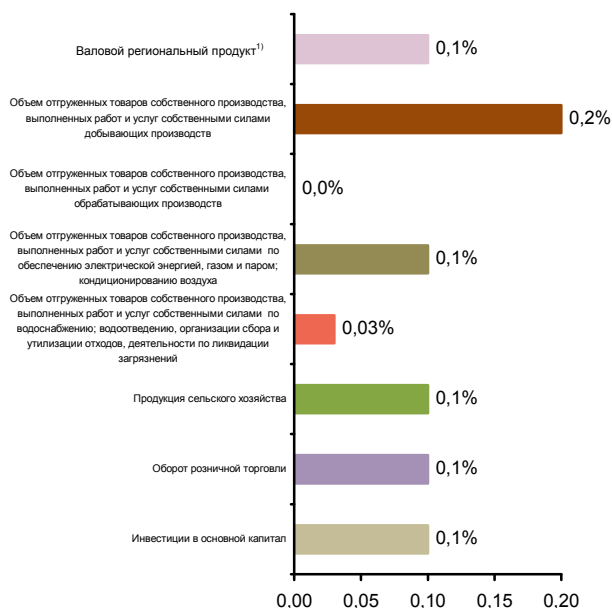

**СТРУКТУРА ВАЛОВОГО РЕГИОНАЛЬНОГО ПРОДУКТА  
ПО ВИДАМ ДЕЯТЕЛЬНОСТИ<sup>1)</sup>**  
(в текущих основных ценах)



<sup>1)</sup> 2016 г.



**СТРУКТУРА ОБЪЕМА ОТГРУЖЕННЫХ ТОВАРОВ  
СОБСТВЕННОГО ПРОИЗВОДСТВА, ВЫПОЛНЕННЫХ  
РАБОТ И УСЛУГ СОБСТВЕННЫМИ СИЛАМИ  
ОБРАБАТЫВАЮЩИХ ПРОИЗВОДСТВ  
ПО ВИДАМ ДЕЯТЕЛЬНОСТИ**

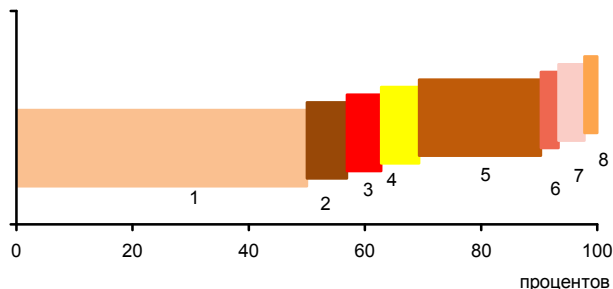

- 1 - Производство пищевых продуктов; производство напитков; производство табачных изделий (62,0%)
- 2 - Производство текстильных изделий; производство одежды; производство кожи и изделий из кожи (4,9%)
- 3 - Обработка древесины и производство изделий из дерева и пробки, кроме мебели, производство изделий из соломки и материалов для плетения (3,9%)
- 4 - Производство бумаги и бумажных изделий; деятельность полиграфическая и копирование носителей информации (4,5%)
- 5 - Производство прочей неметаллической минеральной продукции (21,0%)
- 6 - Производство металлургическое; производство готовых металлических изделий, кроме машин и оборудования (1,0%)
- 7 - Производство мебели; производство прочих готовых изделий (2,5%)
- 8 - Ремонт и монтаж машин и оборудования (0,2%)

**УДЕЛЬНЫЙ ВЕС ПРОДУКЦИИ  
РАСТЕНИЕВОДСТВА И ЖИВОТНОВОДСТВА  
В ПРОДУКЦИИ СЕЛЬСКОГО ХОЗЯЙСТВА**

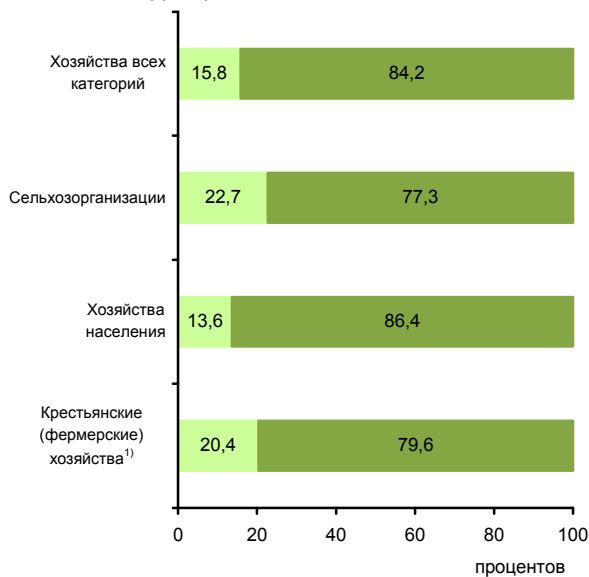

■ Продукция растениеводства ■ Продукция животноводства

<sup>1)</sup> Включая индивидуальных предпринимателей.

**СТРУКТУРА ВНЕШНЕЙ ТОРГОВЛИ**

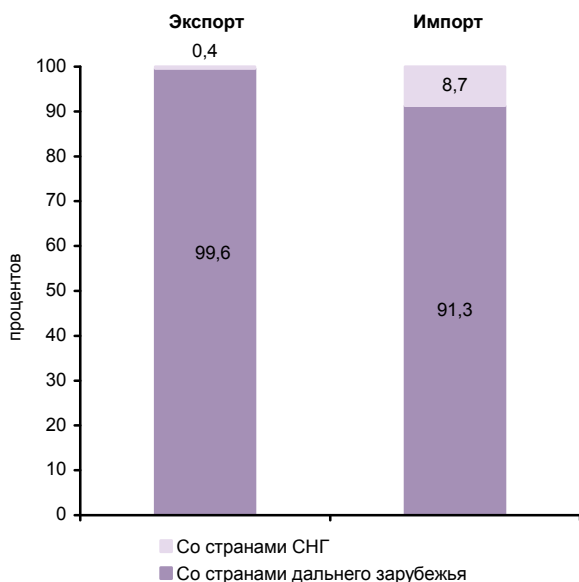

**СТРУКТУРА ДЕНЕЖНЫХ ДОХОДОВ НАСЕЛЕНИЯ  
(в процентах от общего объема денежных доходов населения)**



**ОСНОВНЫЕ СОЦИАЛЬНО-ЭКОНОМИЧЕСКИЕ ПОКАЗАТЕЛИ**

	2005	2010	2011	2012	2013	2014	2015	2016	2017
<b>НАСЕЛЕНИЕ</b>									
Численность населения (оценка на конец года), тыс. человек	302,9	308,1	309,4	310,5	311,7	313,8	315,6	318,6	321,7
в том числе:									
мужчины	143,2	146,1	147,2	147,9	148,7	150,0	150,8	152,5	154,1
женщины	159,7	162,0	162,2	162,6	163,0	163,8	164,8	166,1	167,6
Из общей численности – население в трудоспособном возрасте, тыс. человек	185,4	183,4	181,6	179,7	177,1	175,6	173,9	173,7	173,6
Число родившихся на 1000 человек населения	19,7	26,8	27,5	26,7	26,1	25,3	23,8	23,2	21,9
Число умерших на 1000 человек населения	14,3	11,6	11,0	11,2	10,9	10,9	10,3	9,8	8,7
Естественный прирост, убыль (-) на 1000 человек населения	5,4	15,2	16,5	15,5	15,2	14,4	13,5	13,4	13,2
Ожидаемая продолжительность жизни при рождении, число лет:									
все население	55,84	60,45	61,39	61,09	61,79	61,79	63,13	64,21	66,29
мужчины	50,60	54,64	56,25	55,53	56,37	56,63	58,05	59,13	61,29
женщины	61,57	66,61	66,58	66,91	67,51	67,22	68,29	69,35	71,16
<b>ТРУД</b>									
Среднегодовая численность занятых <sup>1)</sup> , тыс. человек	103,9	104,7	105,6	104,6	102,8	101,0	99,0	103,2	98,7
Численность работников, занятых в государственных органах и органах местного самоуправления, тыс. человек	5,4	6,3	6,1	6,0	6,1	8,1	8,0	7,7	8,2
Численность безработных, тыс. человек	29,3	27,6	23,3	22,0	23,5	23,8	23,2	21,3	23,1
Уровень безработицы, процентов	21,9	21,7	17,3	18,4	19,3	19,1	18,6	16,6	18,3
Численность незанятых граждан, обратившихся за содействием в поиске подходящей работы в органы службы занятости населения (на конец года), тыс. человек	13,0	7,2	6,7	6,0	6,0	5,8	5,4	5,3	4,9
из них признаны безработными	10,9	7,2	6,7	6,0	6,0	5,8	5,4	5,2	4,8
<b>УРОВЕНЬ ЖИЗНИ НАСЕЛЕНИЯ И СОЦИАЛЬНАЯ СФЕРА</b>									
Среднедушевые денежные доходы (в месяц), руб.	4162	10160	10963	12014	13472	14083	15246	14111	14048
Реальные денежные доходы населения, в процентах к предыдущему году	109,9	95,3	99,1	103,5	105,0	99,5	95,7	88,0	97,5
Потребительские расходы в среднем на душу населения (в месяц), руб.	1958	4299	4945	5552	6090	6649	7441	7430	7657
Среднемесячная номинальная начисленная заработная плата работников организаций, руб.	6814	17530	19163	22239	25087	27507	28322	29828	31251
Средний размер назначенных пенсий <sup>2)</sup> , руб.	2422	7155	7834	8729	9513	10435	11555	11911	12615
Реальный размер назначенных пенсий <sup>2)</sup> , в процентах к предыдущему году	117,9	106,3	104,2	103,3	104,0	100,2	101,6	98,7	103,5
Численность пенсионеров, состоящих на учете в системе Пенсионного фонда Российской Федерации, тыс. человек	80	78	78	78	79	80	81	82	83
Удельный вес численности населения с денежными доходами ниже величины прожиточного минимума в общей численности населения субъекта, процентов	44,4	29,6	30,6	27,9	33,4	34,7	38,3	42,1	40,5
Потребление продуктов питания на душу населения в год, кг:									
мясо и мясопродукты, включая субпродукты II категории и жир-сырец	48	...	...	...	...	...	...	...	61 <sup>3)</sup>
молоко и молочные продукты	166	...	...	...	...	...	...	...	180 <sup>3)</sup>
хлебные продукты (хлеб и макаронные изделия в пересчете на муку, мука, крупа, бобовые)	135	138	135	136	136	135	134	134	135



**СИБИРСКИЙ ФЕДЕРАЛЬНЫЙ ОКРУГ  
РЕСПУБЛИКА ТЫВА**

Продолжение

	2005	2010	2011	2012	2013	2014	2015	2016	2017
Общая площадь жилых помещений, приходящая в среднем на одного жителя (на конец года) – всего, м <sup>2</sup>	12,7	13,0	13,1	13,2	12,9	13,1	13,5	13,8	13,9
в городских поселениях	13,6	13,2	13,2	13,3	13,5	13,8	14,5	14,9	15,2
в сельской местности	11,7	12,6	12,9	13,0	12,1	12,2	12,4	12,4	12,4
Численность граждан, пользующихся социальной поддержкой по оплате жилого помещения и коммунальных услуг, тыс. человек	24,1	42,4	39,7	40,0	48,8	42,7	42,4	51,4	80,4
Среднемесячный размер социальной поддержки на одного пользователя, руб.	159	536	448	462	425	478	466	473	334
Число семей, получивших субсидии на оплату жилого помещения и коммунальных услуг, тыс.	19,0	18,9	16,2	17,0	16,6	14,4	15,6	15,7	18,6
Среднемесячный размер субсидий на одну семью, руб.	493	939	930	1160	1101	1330	1230	1480	1369
Численность детей, стоящих на учете для определения в дошкольные образовательные организации <sup>4)</sup> :									
всего, человек	6073	15383	16771	17036	16828	18279	11252	13762	12128
на 1000 детей в возрасте 1-6 лет	197	393	407	390	368	398	245	306	273
Охват детей дошкольным образованием, в процентах от численности детей соответствующего возраста	47,5	40,0	38,4	37,8	38,6	42,5	46,6	48,1	57,3
Число организаций, осуществляющих образовательную деятельность по образовательным программам начального, основного и среднего общего образования (на начало учебного года)	176	173	173	173	171	170	170	180	176
Численность обучающихся по образовательным программам начального, основного и среднего общего образования, тыс. человек	61	55	54	55	55	57	58	62	65
Численность студентов, обучающихся по образовательным программам среднего профессионального образования, тыс. человек									
в том числе по программам подготовки:									
квалифицированных рабочих, служащих	5,1	4,8	4,6	3,9	3,6	3,4	3,1	2,8	2,4
специалистов среднего звена	6,5	5,8	5,4	5,3	4,2	4,1	5,6	6,2	6,4
Численность студентов, обучающихся по программам бакалавриата, специалитета, магистратуры, тыс. человек	6,1	6,2	5,9	6,0	5,8	5,3	5,0	4,4	4,6
Численность врачей, человек:									
всего, тыс.	1,3	1,4	1,4	1,5	1,5	1,5	1,5	1,6	1,7
на 10 000 человек населения	42,8	45,6	46,0	47,0	47,8	46,9	48,9	50,2	52,9
Численность среднего медицинского персонала, человек:									
всего, тыс.	4,2	4,3	4,2	4,5	4,4	4,6	4,5	4,8	4,8
на 10 000 человек населения	137,7	138,9	137,3	145,8	139,7	146,1	144,0	151,0	149,8
Число больничных организаций	37	33	34	35	34	33	31	31	29
Число больничных коек:									
всего, тыс.	5,2	4,4	4,4	4,2	4,2	4,1	4,0	3,8	3,7
на 10 000 человек населения	171	144	143	136	136	131	127	119,5	114
Число амбулаторно-поликлинических организаций	41	52	44	40	36	39	37	35	40
Мощность амбулаторно-поликлинических организаций, посещений в смену:									
всего, тыс.	9,2	10,1	10,3	10,4	10,6	10,6	10,4	10,4	10,1
на 10 000 человек населения	303	329	332	336	341	339	329	326	315
Число зарегистрированных преступлений:									
всего, тыс.	10,3	6,0	5,6	5,9	6,1	6,6	8,4	10,9	11,7
на 100 000 человек населения	3394	1947	1799	1911	1973	2106	2682	3442	3645
<b>ВАЛОВОЙ РЕГИОНАЛЬНЫЙ ПРОДУКТ</b>									
Валовой региональный продукт:									
всего, млн. руб.	11663	30773	33399	37369	41299	45948	47290	52221	...
на душу населения, руб.	38430	100000	108178	120583	132746	146907	150266	164687	...
Индекс физического объема валового регионального продукта, в процентах к предыдущему году	99,9	104,2	100,9	102,1	101,0	104,6	98,6	101,1	...



	2005	2010	2011	2012	2013	2014	2015	2016	2017
<b>ИНВЕСТИЦИИ</b>									
Инвестиции в основной капитал (в фактически действовавших ценах), млн. руб.	1293	7236	8119	11678	13939	17795	12944	10640	9342
Индекс физического объема инвестиций в основной капитал, в процентах к предыдущему году	122,6	135,9	103,5	133,2	112,0	124,4	68,0	80,2	82,5
Удельный вес инвестиций в основной капитал, финансируемых за счет бюджетных средств, в общем объеме инвестиций, процентов	88,0	56,3	42,3	30,6	43,4	29,3	35,2	49,2	46,7
в том числе за счет федерального бюджета	57,0	30,9	24,3	23,0	30,4	11,2	22,7	26,2	32,0
<b>ОСНОВНЫЕ ФОНДЫ</b>									
Наличие основных фондов <sup>5)</sup> (на конец года; по полной учетной стоимости), млн. руб.	19490	39154	47409	57136	64172	72925	82829	91880	99573
Ввод в действие основных фондов, млн. руб.	938	4589	5510	8911	6933	14075	9295	8399	12225
Степень износа основных фондов <sup>6)</sup> (на конец года), процентов	46,1	42,7	42,7	37,5	38,3	34,2	39,0	42,5	42,5
Удельный вес полностью изношенных основных фондов <sup>6)</sup> (на конец года; по полной учетной стоимости; в процентах от общего объема основных фондов)	10,2	17,2	13,2	7,9	9,0	7,6	10,0	11,8	13,9
<b>ПРЕДПРИЯТИЯ И ОРГАНИЗАЦИИ</b>									
Число предприятий и организаций (на конец года; по данным государственной регистрации)	4022	3782	3696	3774	3822	3798	3692	3673	3684
Число малых предприятий <sup>7)</sup> (на конец года)		1226	1536	1529	1560	1324	1274	1565	1088
<b>ПРОМЫШЛЕННОЕ ПРОИЗВОДСТВО</b>									
Объем отгруженных товаров собственного производства, выполненных работ и услуг собственными силами по видам деятельности, млн. руб.:									
добыча полезных ископаемых								14999	23347
обрабатывающие производства								536	370
обеспечение электрической энергией, газом и паром; кондиционирование воздуха								4076	4669
водоснабжение; водоотведение, организация сбора и утилизации отходов, деятельность по ликвидации загрязнений								297	326
Индекс промышленного производства <sup>8)</sup> , в процентах к предыдущему году	110,2	110,3	96,4	105,7	103,8	108,5	126,2	126,7	110,5
Индекс производства по видам деятельности, в процентах к предыдущему году:									
добыча полезных ископаемых							150,0	139,6	109,9
обрабатывающие производства							86,9	105,0	113,5
обеспечение электрической энергией, газом и паром; кондиционирование воздуха							103,9	99,5	112,5
водоснабжение; водоотведение, организация сбора и утилизации отходов, деятельность по ликвидации загрязнений							98,2	109,8	105,1
<b>СЕЛЬСКОЕ ХОЗЯЙСТВО</b>									
Продукция сельского хозяйства в хозяйствах всех категорий (в фактически действовавших ценах), млн. руб.	2261	...	...	...	...	...	...	5591 <sup>3)</sup>	5710 <sup>3)</sup>
Индекс производства продукции сельского хозяйства в хозяйствах всех категорий, в процентах к предыдущему году	90,1	...	...	...	...	...	...	97,4 <sup>3)</sup>	104,0 <sup>3)</sup>



**СИБИРСКИЙ ФЕДЕРАЛЬНЫЙ ОКРУГ  
РЕСПУБЛИКА ТЫВА**

Продолжение

	2005	2010	2011	2012	2013	2014	2015	2016	2017
Посевная площадь всех сельскохозяйственных культур в хозяйствах всех категорий, тыс. га	38,4	30,2	30,0	38,6	46,4	33,6	27,1	32,6	32,1
Структура посевных площадей сельскохозяйственных культур в хозяйствах всех категорий, в процентах от всей посевной площади:									
зерновые и зернобобовые культуры	67,7	68,9	73,6	71,3	76,3	36,9	24,5	26,1	22,1
технические культуры	-	0,0	0,0	0,0	0,8	0,0	0,0	0,0	0,0
картофель и овощебахчевые культуры	9,4	9,9	9,6	7,3	5,7	6,9	8,8	7,6	7,6
кормовые культуры	22,8	21,2	16,8	21,4	17,2	56,2	66,6	66,3	70,3
Поголовье скота в хозяйствах всех категорий (на конец года), тыс. голов:									
крупный рогатый скот	93,9	137,7	143,8	150,5	150,7	156,1	161,8	160,1	164,0
в том числе коровы	47,8	61,1	61,7	65,5	66,0	67,8	69,8	69,2	71,2
свины	16,9	24,7	26,3	18,0	15,9	11,8	10,4	7,9	7,4
овцы и козы	676,3	992,0	1053,3	1068,3	1074,8	1054,6	1071,6	1024,1	1015,0
Производство в хозяйствах всех категорий, тыс. т:									
зерно (в весе после доработки)	14,5	20,4	25,0	20,2	26,3	9,0	2,5	6,6	5,4
картофель	32,8	28,9	28,5	27,3	26,9	20,8	20,9	23,0	23,2
овощи	4,1	3,5	3,5	3,3	2,7	2,7	2,4	2,7	2,7
скот и птица на убой (в убойном весе)	14,6	11,6	11,3	11,6	11,7	11,7	11,3	12,8	12,6
молоко	53,6	60,7	62,2	62,1	62,6	61,6	62,4	63,4	63,9
яйца, млн. шт.	5,8	3,8	8,1	3,4	4,2	3,9	3,6	3,8	3,7
<b>СТРОИТЕЛЬСТВО</b>									
Число действующих строительных организаций	129	164	174	192	213	199	130	251	175
Объем работ, выполненных по виду деятельности «Строительство» (в фактически действовавших ценах), млн. руб.	634,3	2225,9	2463,2	2511,5	4192,6	5405,0	4783,4	4922,8	6583,5
Индекс физического объема работ, выполненных по виду деятельности «Строительство», в процентах к предыдущему году	81,5	107,2	102,0	102,2	155,1	126,8	66,1	101,9	123,0
Ввод в действие жилых домов, тыс. м <sup>2</sup> общей площади жилых помещений	17	50	52	56	79	93	109	108	101
Удельный вес жилых домов, построенных населением за счет собственных и привлеченных средств, в общем вводе жилья, процентов	50,3	80,0	83,6	89,5	89,0	87,0	81,0	76,5	76,6
Ввод в действие мощностей:									
дошкольных образовательных организаций, мест	-	-	-	50	300	335	420	280	320
общеобразовательных организаций, учебных мест	666	-	-	-	361	-	-	-	825
больничных организаций, коек	-	30	9	-	-	-	-	-	-
амбулаторно-поликлинических организаций, посещений в смену	-	100	10	-	20	19	-	-	30
<b>ТОРГОВЛЯ И УСЛУГИ НАСЕЛЕНИЮ</b>									
Оборот розничной торговли (в фактически действовавших ценах):									
всего, млн. руб.	5598	11851	13742	15169	16830	18786	21581	21491	22140
на душу населения, руб.	18447	38512	44509	48949	54096	60063	68576	67775	69158
Индекс физического объема оборота розничной торговли, в процентах к предыдущему году	114,6	109,1	106,5	104,8	103,8	105,6	100,0	93,7	100,1
Оборот общественного питания (в фактически действовавших ценах), млн. руб.	117	352	426	489	573	622	702	713	753
Индекс физического объема оборота общественного питания, в процентах к предыдущему году	113,1	108,0	109,1	108,4	111,1	103,7	100,0	96,5	100,0
Объем платных услуг населению (в фактически действовавших ценах), млн. руб.	1416	3602	4063	4549	5120	5275	5594	5785	6025
Индекс физического объема платных услуг населению, в процентах к предыдущему году	105,5	107,9	104,3	106,2	99,5	99,4	99,4	99,3	99,7



	2005	2010	2011	2012	2013	2014	2015	2016	2017
<b>ТРАНСПОРТ</b>									
Протяженность автомобильных дорог общего пользования с твердым покрытием (на конец года), км	2046	2840	2849	2580	3018	3422	3474	3504	3543
Грузооборот автомобильного транспорта, млн. т-км	184	271	322	293	258	294	235	195	182
Пассажирооборот автобусного транспорта общего пользования, млн. пассажиро-километров	533	657	649	658	654	676	705	657	642
<b>ИНФОРМАЦИОННЫЕ И КОММУНИКАЦИОННЫЕ ТЕХНОЛОГИИ</b>									
Удельный вес домашних хозяйств, имевших широкополосный доступ к сети Интернет, в общем числе домашних хозяйств, процентов						44,8	52,3	57,9	81,7
Удельный вес населения, использовавшего сеть Интернет, в общей численности населения, процентов						57,8	62,4	67,3	82,5
Удельный вес организаций, использовавших широкополосный доступ к сети Интернет, в общем числе обследованных организаций, процентов		26,3	34,3	46,7	60,9	67,9	68,7	73,0	73,0
Число подключенных абонентских устройств мобильной связи на 1000 человек населения (на конец года), шт.	257,8	1230,9	1478,4	1468,8	1345,7	1308,0	1399,3	1279,4	1208,4
Число активных абонентов широкополосного доступа к сети Интернет на 100 человек населения (на конец года):									
фиксированного			1,2	1,4	1,8	2,2	2,4	3,4	4,4
мобильного			79,4	85,5	87,8	55,4	57,4	43,5	45,8
<b>ФИНАНСЫ</b>									
Доходы консолидированного бюджета субъекта, млн. руб.	6868	15247	16707	21226	20974	22634	21158	24476	24965
из них доходы муниципальных образований	3347	8192	8411	8663	9095	11410	10079	11318	11884
Расходы консолидированного бюджета субъекта, млн. руб.	6751	15487	16689	19487	23473	23638	22370	23539	24548
из них расходы муниципальных образований	3354	8276	8513	8893	9293	11161	10529	11336	11837
Поступление налогов, сборов и иных обязательных платежей в бюджетную систему Российской Федерации, млн. руб.	1290	3263	3131	3213	3792	3610	4576	4973	6079
Задолженность по налогам и сборам в бюджетную систему Российской Федерации, млн. руб.	472	741	504	532	501	530	517	609	723
<b>ЦЕНЫ</b>									
Индекс потребительских цен (декабрь к декабрю предыдущего года), процентов	109,9	108,3	107,3	107,5	105,4	109,5	111,4	104,3	102,7
Стоимость фиксированного набора потребительских товаров и услуг (на конец года):									
руб.	4635,9	8115,7	8620,4	9407,8	10110,6	11228,7	12293,3	12925,6	13315,8
в процентах к среднероссийской стоимости	98	93	94	95	94	93	92	91	90

<sup>1)</sup> Начиная с 2015 г. данные рассчитаны в соответствии с актуализированной методикой расчета баланса трудовых ресурсов и оценки затрат труда.

<sup>2)</sup> Данные приведены не включая единовременную денежную выплату в размере 5 тысяч рублей, назначенную в соответствии с Федеральным законом от 22 ноября 2016 г. № 385-ФЗ. Средний размер назначенных пенсий, включая единовременную денежную выплату, составил по состоянию на 1 января 2017 г. – 16911 рублей, реальный размер назначенных пенсий по состоянию на 1 января 2017 г. – 140,2 %, по состоянию на 1 января 2018 г. – 72,9 %.

<sup>3)</sup> Первая оценка данных с учетом итогов Всероссийской сельскохозяйственной переписи 2016 года. Окончательные данные, пересчитанные с учетом итогов Всероссийской сельскохозяйственной переписи 2016 года, будут опубликованы в официальных изданиях Росстата 2019 года.

<sup>4)</sup> Начиная с 2015 г. по данным Минпросвещения России. Данные выгружены из федерального сегмента электронной очереди по состоянию на 31 декабря 2017 г.

<sup>5)</sup> С учетом переоценки (см. методологические пояснения к разделу).

<sup>6)</sup> По коммерческим организациям (без субъектов малого предпринимательства).

<sup>7)</sup> Данные за 2010 и 2015 гг. опубликованы по итогам сплошного наблюдения за деятельностью субъектов малого и среднего предпринимательства.

<sup>8)</sup> С 2015 г. данные приведены по агрегированному индексу производства по видам экономической деятельности «Добыча полезных ископаемых», «Обрабатывающие производства», «Обеспечение электрической энергией, газом и паром; кондиционирование воздуха», «Водоснабжение; водоотведение, организация сбора и утилизации отходов, деятельность по ликвидации загрязнений» (ОКВЭД2), до 2015 г. - по видам экономической деятельности «Добыча полезных ископаемых», «Обрабатывающие производства», «Производство и распределение электроэнергии, газа и воды» (ОКВЭД).



# РЕСПУБЛИКА ХАКАСИЯ



Площадь территории – 61,6 тыс. км<sup>2</sup>

Климат горных областей Алтая и Саян  
Средняя температура января 2017 г.: -13,0°C  
Средняя температура июля 2017 г.: +15,2°C

Население (оценка на 1 января 2018 г.), тыс. человек:

все население – 537,5  
городское – 372,9  
сельское – 164,6

Национальная структура населения  
(по переписи на 14 октября 2010 г.), процентов к населению,  
указавшему национальную принадлежность:

русские – 81,7	киргизы – 0,4
хакасы – 12,1	чуваши – 0,3
немцы – 1,1	шорцы – 0,2
украинцы – 1,0	другие национальности – 2,6
татары – 0,6	

Плотность населения (на 1 января 2018 г.) – 8,7 человека на 1 км<sup>2</sup>

Муниципальные образования (на 1 января 2018 г.) – 100

в том числе:

муниципальные районы – 8  
городские округа – 5  
городские поселения – 4  
сельские поселения – 83

Наиболее крупные города

(число жителей – оценка на 1 января 2018 г.), тыс. человек:

**Абакан** – 184,2  
Черногорск – 75,1  
Саяногорск – 47,4  
Абаза – 15,3  
Сорск – 11,4

## РАСПРЕДЕЛЕНИЕ ЧИСЛА МИГРАНТОВ ПО ОСНОВНЫМ ПОТОКАМ ПЕРЕДВИЖЕНИЯ в 2017 г.

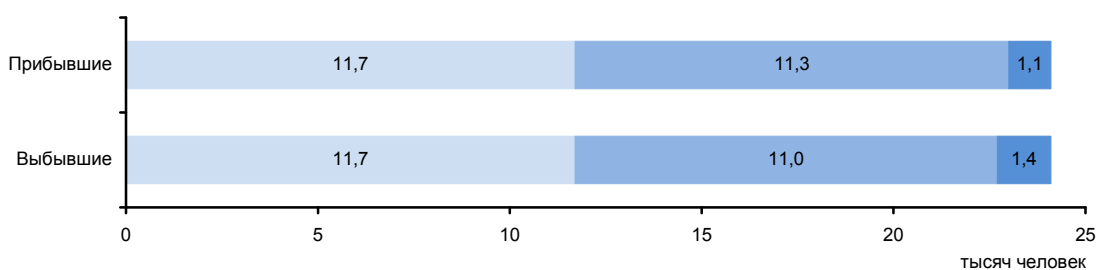

Потоки миграции:

■ Перемещения внутри региона   ■ Обмен с другими регионами России   ■ Международные





**ЭКОНОМИКА РЕСПУБЛИКИ в 2017 г.**

В структуре валового регионального продукта в 2016 г. основными видами экономической деятельности являлись: производство и распределение электроэнергии, газа и воды – 15,8%; обрабатывающие производства – 13,8; оптовая и розничная торговля; ремонт автотранспортных средств, мотоциклов, бытовых изделий и предметов личного пользования – 13,8; добыча полезных ископаемых – 13,2; транспорт и связь – 8,1%.

Индекс промышленного производства по сравнению с 2016 г. составил 99,0%, по видам деятельности «Добыча полезных ископаемых» – 103,9%, «Обрабатывающие производства» – 100,2%, «Обеспечение электрической энергией, газом и паром; кондиционирование воздуха» – 89,2%, «Водоснабжение; водоотведение, организация сбора и утилизации отходов, деятельность по ликвидации загрязнений» – 109,5%. В объеме отгруженных товаров собственного производства, выполненных работ и услуг собственными силами по добыче полезных ископаемых республика занимает 32 место в России (в федеральном округе – 6), по обрабатывающим производствам – 63 (8), по обеспечению электрической энергией, газом и паром; кондиционированию воздуха – 34 (6), по водоснабжению; водоотведению, организации сбора и утилизации отходов, деятельности по ликвидации загрязнений – 74 (10).

В сельском хозяйстве преобладают мясомолочное животноводство, овцеводство, птицеводство; растениеводство специализируется на выращивании зерновых и кормовых культур, картофеля.

Оборот розничной торговли составил 79,2 млрд. руб., или 103,0% (в сопоставимых ценах) к 2016 г. По уровню оборота розничной торговли на душу населения республика заняла 59 место в Российской Федерации (в 2016 г. – 62 место). В структуре оборота розничной торговли удельный вес пищевых продуктов, включая напитки, и табачных изделий составил 49,3%, непродовольственных товаров – 50,7% (в 2016 г. – соответственно 45,5% и 54,5%).

Оборот общественного питания составил 5,0 млрд. руб., или 109,7% (в сопоставимых ценах) к 2016 г.

Сальдированный финансовый результат (прибыль минус убыток) деятельности организаций составил 14021 млн. руб.

В объеме инвестиций в основной капитал 67,9% заняли собственные средства, 32,1% – привлеченные средства.

Объем финансовых вложений, поступивших в экономику республики, составил 62420 млн. руб.

Сальдо прямых иностранных инвестиций, по данным Банка России, составило -6 млн. долл. США<sup>1)</sup>.

Внешнеторговый оборот республики составил 2218,9 млн. долл. США, в том числе экспорт – 1919,5 млн. долл. США, или 141,1% к уровню 2016 г., импорт – соответственно 299,4 млн. долл. США и 119,8%.

<sup>1)</sup> Знак (-) означает снижение.

**УДЕЛЬНЫЙ ВЕС РЕСПУБЛИКИ  
В ОБЩЕРОССИЙСКИХ ОСНОВНЫХ  
ЭКОНОМИЧЕСКИХ ПОКАЗАТЕЛЯХ**

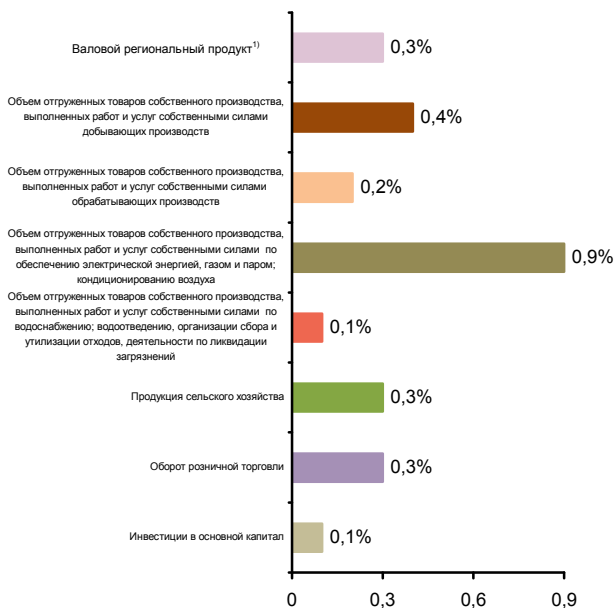

**СТРУКТУРА ВАЛОВОГО РЕГИОНАЛЬНОГО ПРОДУКТА  
ПО ВИДАМ ДЕЯТЕЛЬНОСТИ<sup>1)</sup>**  
(в текущих основных ценах)



<sup>1)</sup> 2016 г.



**СТРУКТУРА ОБЪЕМА ОТГРУЖЕННЫХ ТОВАРОВ  
СОБСТВЕННОГО ПРОИЗВОДСТВА, ВЫПОЛНЕННЫХ  
РАБОТ И УСЛУГ СОБСТВЕННЫМИ СИЛАМИ  
ОБРАБАТЫВАЮЩИХ ПРОИЗВОДСТВ  
ПО ВИДАМ ДЕЯТЕЛЬНОСТИ**

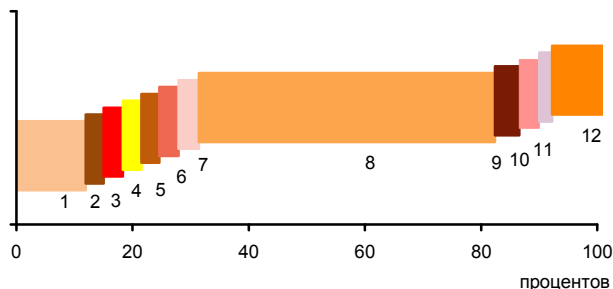

- 1 - Производство пищевых продуктов; производство напитков; производство табачных изделий (11,9%)
- 2 - Производство текстильных изделий; производство одежды; производство кожи и изделий из кожи (0,1%)
- 3 - Обработка древесины и производство изделий из дерева и пробки, кроме мебели, производство изделий из соломки и материалов для плетения (0,3%)
- 4 - Производство бумаги и бумажных изделий; деятельность полиграфическая и копирование носителей информации (0,2%)
- 5 - Производство кокса и нефтепродуктов; производство резиновых и пластмассовых изделий (1,1%)
- 6 - Производство химических веществ и химических продуктов; производство лекарственных средств и материалов, применяемых в медицинских целях (1,3%)
- 7 - Производство прочей неметаллической минеральной продукции (1,5%)
- 8 - Производство металлургическое; производство готовых металлических изделий, кроме машин и оборудования (71,3%)
- 9 - Производство компьютеров, электронных и оптических изделий; производство электрического оборудования (2,2%)
- 10 - Производство машин и оборудования, не включенных в другие группировки; производство автотранспортных средств, прицепов и полуприцепов; производство прочих транспортных средств и оборудования (1,4%)
- 11 - Производство мебели; производство прочих готовых изделий (0,2%)
- 12 - Ремонт и монтаж машин и оборудования (8,5%)

**УДЕЛЬНЫЙ ВЕС ПРОДУКЦИИ  
РАСТЕНИЕВОДСТВА И ЖИВОТНОВОДСТВА  
В ПРОДУКЦИИ СЕЛЬСКОГО ХОЗЯЙСТВА**



<sup>1)</sup> Включая индивидуальных предпринимателей.

**СТРУКТУРА ВНЕШНЕЙ ТОРГОВЛИ**

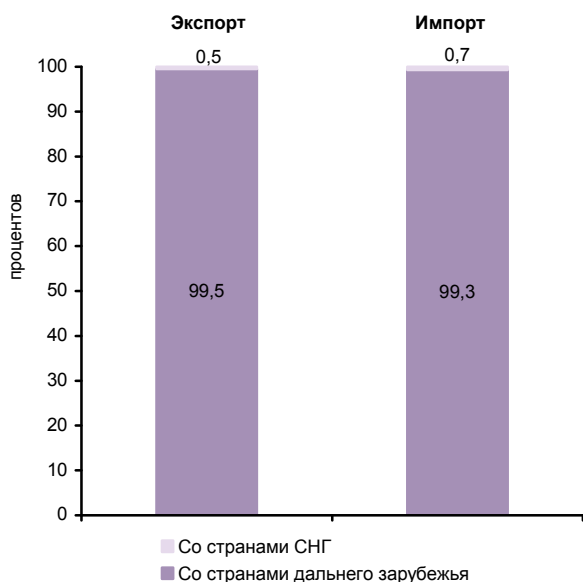

**СТРУКТУРА ДЕНЕЖНЫХ ДОХОДОВ НАСЕЛЕНИЯ  
(в процентах от общего объема денежных доходов населения)**

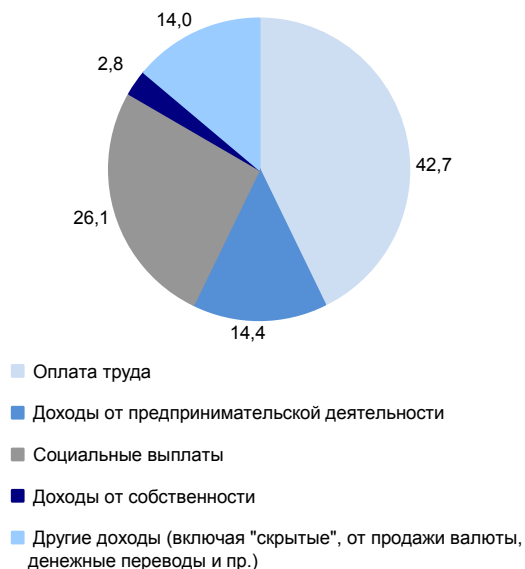

**ОСНОВНЫЕ СОЦИАЛЬНО-ЭКОНОМИЧЕСКИЕ ПОКАЗАТЕЛИ**

	2005	2010	2011	2012	2013	2014	2015	2016	2017
<b>НАСЕЛЕНИЕ</b>									
Численность населения (оценка на конец года), тыс. человек	533,8	532,3	532,2	533,0	534,1	535,8	536,8	537,7	537,5
в том числе:									
мужчины	247,6	246,8	246,7	247,3	247,9	248,7	249,4	250,0	249,7
женщины	286,2	285,5	285,5	285,7	286,2	287,1	287,4	287,7	287,8
Из общей численности – население в трудоспособном возрасте, тыс. человек	342,0	327,8	322,1	316,7	311,2	306,9	301,7	297,7	293,7
Число родившихся на 1000 человек населения	11,6	15,0	15,1	16,0	15,7	15,2	14,7	14,1	12,4
Число умерших на 1000 человек населения	17,6	13,8	13,4	13,4	13,1	13,1	13,4	12,8	12,6
Естественный прирост, убыль (-) на 1000 человек населения	-6,0	1,2	1,7	2,6	2,6	2,1	1,3	1,3	-0,2
Ожидаемая продолжительность жизни при рождении, число лет:									
все население	61,11	67,10	67,75	67,64	68,57	68,83	68,68	69,33	70,21
мужчины	54,95	61,61	62,03	61,86	62,95	63,02	63,40	63,66	64,96
женщины	68,15	72,58	73,51	73,47	74,14	74,66	73,83	74,99	75,28
<b>ТРУД</b>									
Среднегодовая численность занятых <sup>1)</sup> , тыс. человек	241,1	239,2	237,1	235,6	232,6	226,6	237,2	233,3	235,6
Численность работников, занятых в государственных органах и органах местного самоуправления, тыс. человек	7,6	9,2	9,3	8,5	8,5	11,8	11,2	11,1	11,2
Численность безработных, тыс. человек	24,6	24,3	19,4	20,8	15,8	16,1	15,3	16,3	12,7
Уровень безработицы, процентов	8,9	9,1	7,2	7,9	6,0	6,2	5,8	6,3	4,9
Численность незанятых граждан, обратившихся за содействием в поиске подходящей работы в органы службы занятости населения на конец года), тыс. человек	9,1	5,8	4,8	4,4	4,1	4,5	6,0	5,0	4,7
из них признаны безработными	8,8	5,7	4,7	4,2	3,9	4,1	5,5	4,7	4,3
<b>УРОВЕНЬ ЖИЗНИ НАСЕЛЕНИЯ И СОЦИАЛЬНАЯ СФЕРА</b>									
Среднедушевые денежные доходы (в месяц), руб.	5177	12806	14223	16012	17876	18385	20789	21034	21209
Реальные денежные доходы населения, в процентах к предыдущему году	102,2	111,4	101,8	106,8	105,5	96,3	100,6	95,9	98,1
Потребительские расходы в среднем на душу населения (в месяц), руб.	2934	7926	9681	11560	12408	13398	14776	15007	15992
Среднемесячная номинальная начисленная заработная плата работников организаций, руб.	7771	18358	20690	23467	26068	29085	29935	32515	33978
Средний размер назначенных пенсий <sup>2)</sup> , руб.	2516	7487	8150	9021	9864	10718	11859	12218	13100
Реальный размер назначенных пенсий <sup>2)</sup> , в процентах к предыдущему году	114,1	111,6	103,5	103,8	104,2	98,4	102,3	99,1	105,0
Численность пенсионеров, состоящих на учете в системе Пенсионного фонда Российской Федерации, тыс. человек	138	142	144	145	147	150	153	154	156
Удельный вес численности населения с денежными доходами ниже величины прожиточного минимума в общей численности населения субъекта, процентов	26,9	18,4	18,6	16,3	16,6	17,5	17,7	17,8	18,0
Потребление продуктов питания на душу населения в год, кг:									
мясо и мясопродукты, включая субпродукты II категории и жирсырец	60	...	...	...	...	...	...	...	66 <sup>3)</sup>
молоко и молочные продукты	247	...	...	...	...	...	...	...	253 <sup>3)</sup>
хлебные продукты (хлеб и макаронные изделия в пересчете на муку, мука, крупа, бобовые)	140	134	134	135	130	128	128	127	129



**СИБИРСКИЙ ФЕДЕРАЛЬНЫЙ ОКРУГ  
РЕСПУБЛИКА ХАКАСИЯ**

Продолжение

	2005	2010	2011	2012	2013	2014	2015	2016	2017
Общая площадь жилых помещений, приходящая в среднем на одного жителя (на конец года) <sup>1)</sup> – всего, м <sup>2</sup>	19,6	21,0	21,3	21,6	21,9	22,3	22,7	23,0	23,4
в городских поселениях	20,3	22,3	22,6	22,9	23,1	23,4	23,7	24,0	24,3
в сельской местности	17,8	18,5	18,7	18,9	19,4	20,0	20,3	20,9	21,4
Численность граждан, пользующихся социальной поддержкой по оплате жилого помещения и коммунальных услуг, тыс. человек	111,2	169,6	159,3	174,7	167,7	167,1	181,9	162,9	153,7
Среднемесячный размер социальной поддержки на одного пользователя, руб.	136	253	323	290	343	376	331	473	358
Число семей, получивших субсидии на оплату жилого помещения и коммунальных услуг, тыс.	20,3	5,9	5,8	5,2	4,8	4,6	4,4	4,8	5,2
Среднемесячный размер субсидий на одну семью, руб.	326	628	826	858	861	1082	1139	1121	1122
Численность детей, стоящих на учете для определения в дошкольные образовательные организации <sup>2)</sup> :									
всего, человек	6200	14167	14118	13199	12171	11077	11241	10928	10334
на 1000 детей в возрасте 1-6 лет	182	346	329	295	259	230	231	224	213
Охват детей дошкольным образованием, в процентах от численности детей соответствующего возраста	50,2	56,1	57,4	57,9	60,4	68,8	70,0	69,8	70,7
Число организаций, осуществляющих образовательную деятельность по образовательным программам начального, основного и среднего общего образования (на начало учебного года)	283	190	187	186	181	181	180	182	181
Численность обучающихся по образовательным программам начального, основного и среднего общего образования, тыс. человек	65	56	57	57	57	59	61	64	67
Численность студентов, обучающихся по образовательным программам среднего профессионального образования, тыс. человек									
в том числе по программам подготовки:									
квалифицированных рабочих, служащих	8,4	6,0	5,4	5,0	4,5	4,0	3,9	3,3	3,2
специалистов среднего звена	11,6	10,4	9,3	8,6	8,0	7,4	7,7	8,1	8,5
Численность студентов, обучающихся по программам бакалавриата, специалитета, магистратуры – всего, тыс. человек	18,2	17,6	15,4	13,5	11,8	10,7	8,6	8,6	8,5
Численность врачей, человек:									
всего, тыс.	2,0	2,0	2,0	2,1	2,1	2,1	2,1	2,2	2,3
на 10 000 человек населения	37,8	38,1	37,9	38,6	39,8	40,0	39,0	41,5	43,1
Численность среднего медицинского персонала, человек:									
всего, тыс.	5,7	6,0	6,0	5,8	5,8	5,8	5,8	5,8	5,8
на 10 000 человек населения	106,3	112,2	111,9	109,7	109,4	108,3	107,8	107,8	108,6
Число больничных организаций	62	29	29	29	29	28	27	27	26
Число больничных коек:									
всего, тыс.	5,8	4,8	4,5	4,5	4,4	4,2	4,0	3,9	3,9
на 10 000 человек населения	108	91	86	84	82	78	75	72	72
Число амбулаторно-поликлинических организаций	128	106	110	109	101	102	99	115	113
Мощность амбулаторно-поликлинических организаций, посещений в смену:									
всего, тыс.	17,3	17,2	17,3	17,6	17,4	17,5	17,5	17,4	17,9
на 10 000 человек населения	323	322	325	331	325	327	327	324	333
Число зарегистрированных преступлений:									
всего, тыс.	19,3	11,7	10,8	11,0	10,5	13,9	13,8	11,1	11,5
на 100 000 человек населения	3596	2204	2029	2073	1975	2602	2568	2057	2144
<b>ВАЛОВОЙ РЕГИОНАЛЬНЫЙ ПРОДУКТ</b>									
Валовой региональный продукт:									
всего, млн. руб.	41727	96040	113088	130638	141851	158373	170413	182434	...
на душу населения, руб.	77865	180352	212488	245294	265861	296058	317764	339586	...
Индекс физического объема валового регионального продукта, в процентах к предыдущему году	103,1	102,2	105,1	105,4	104,0	101,9	98,5	101,5	...



**СИБИРСКИЙ ФЕДЕРАЛЬНЫЙ ОКРУГ  
РЕСПУБЛИКА ХАКАСИЯ**

Продолжение

	2005	2010	2011	2012	2013	2014	2015	2016	2017
<b>ИНВЕСТИЦИИ</b>									
Инвестиции в основной капитал (в фактически действовавших ценах), млн. руб.	10328	22109	35184	38131	32116	39585	29940	27237	22125
Индекс физического объема инвестиций в основной капитал, в процентах к предыдущему году	146,6	145,8	136,2	100,6	79,2	123,1	70,8	80,5	76,8
Удельный вес инвестиций в основной капитал, финансируемых за счет бюджетных средств, в общем объеме инвестиций, процентов	4,9	14,3	14,0	15,9	19,9	13,3	32,4	31,0	13,7
в том числе за счет федерального бюджета	2,0	3,3	6,0	9,5	12,6	8,6	25,3	19,9	8,3
<b>ОСНОВНЫЕ ФОНДЫ</b>									
Наличие основных фондов <sup>6)</sup> (на конец года; по полной учетной стоимости), млн. руб.	120518	246369	292915	315069	341282	378082	404095	417845	438167
Ввод в действие основных фондов, млн. руб.	4851	14587	30716	26303	26651	48907	21789	20526	22204
Степень износа основных фондов <sup>7)</sup> (на конец года), процентов	29,1	25,3	27,3	29,4	31,3	30,4	32,9	35,3	40,6
Удельный вес полностью изношенных основных фондов <sup>7)</sup> (на конец года; по полной учетной стоимости; в процентах от общего объема основных фондов)	4,7	4,0	4,4	5,6	6,8	9,4	9,6	10,5	14,4
<b>ПРЕДПРИЯТИЯ И ОРГАНИЗАЦИИ</b>									
Число предприятий и организаций (на конец года; по данным государственной регистрации)	9267	10258	10653	10942	11467	11690	11901	10876	9487
Число малых предприятий <sup>8)</sup> (на конец года)		4899	3717	5712	6390	6766	6265	5607	5577
<b>ПРОМЫШЛЕННОЕ ПРОИЗВОДСТВО</b>									
Объем отгруженных товаров собственного производства, выполненных работ и услуг собственными силами по видам деятельности, млн. руб.:									
добыча полезных ископаемых								41349	52497
обрабатывающие производства								79403	87250
обеспечение электрической энергией, газом и паром; кондиционирование воздуха								46134	47622
водоснабжение; водоотведение, организация сбора и утилизации отходов, деятельность по ликвидации загрязнений								1358	1455
Индекс промышленного производства <sup>9)</sup> , в процентах к предыдущему году	105,4	98,0	113,3	102,9	110,5	95,2	100,4	114,0	99,0
Индекс производства по видам деятельности, в процентах к предыдущему году:									
добыча полезных ископаемых							103,2	112,9	103,9
обрабатывающие производства							98,1	108,6	100,2
обеспечение электрической энергией, газом и паром; кондиционирование воздуха							102,3	123,8	89,2
водоснабжение; водоотведение, организация сбора и утилизации отходов, деятельность по ликвидации загрязнений							86,3	100,6	109,5
<b>СЕЛЬСКОЕ ХОЗЯЙСТВО</b>									
Продукция сельского хозяйства в хозяйствах всех категорий (в фактически действовавших ценах), млн. руб.	4008	...	...	...	...	...	...	13999 <sup>3)</sup>	14870 <sup>3)</sup>
Индекс производства продукции сельского хозяйства в хозяйствах всех категорий, в процентах к предыдущему году	90,4	...	...	...	...	...	...	96,4 <sup>3)</sup>	100,7 <sup>3)</sup>



**СИБИРСКИЙ ФЕДЕРАЛЬНЫЙ ОКРУГ  
РЕСПУБЛИКА ХАКАСИЯ**

Продолжение

	2005	2010	2011	2012	2013	2014	2015	2016	2017
Посевная площадь всех сельскохозяйственных культур в хозяйствах всех категорий, тыс. га	199,5	220,7	246,3	254,4	258,3	255,3	235,9	237,2	233,5
Структура посевных площадей сельскохозяйственных культур в хозяйствах всех категорий, в процентах от всей посевной площади:									
зерновые и зернобобовые культуры	48,8	41,2	43,9	45,1	40,7	42,0	39,3	37,8	42,7
технические культуры	0,1	0,6	0,8	1,4	1,8	1,7	... <sup>10)</sup>	1,0	1,6
картофель и овощебахчевые культуры	7,9	5,8	5,0	4,7	4,3	4,0	4,0	3,8	3,5
кормовые культуры	43,2	52,4	50,3	48,8	53,2	52,3	56,5	57,4	52,2
Поголовье скота в хозяйствах всех категорий (на конец года), тыс. голов:									
крупный рогатый скот	138,5	166,3	168,1	171,9	172,5	173,7	177,5	173,6	174,4
в том числе коровы	57,3	68,0	69,1	70,3	70,5	70,5	74,2	74,3	74,4
свины	46,5	56,3	56,6	50,5	47,6	45,9	46,4	44,0	42,6
овцы и козы	81,5	179,5	197,8	226,3	244,1	276,4	299,5	316,6	335,3
Производство в хозяйствах всех категорий, тыс. т:									
зерно (в весе после доработки)	39,9	128,9	173,9	137,5	130,6	162,9	115,6	121,9	108,9
семена подсолнечника (в весе после доработки)	-	0,6	0,5	0,3	0,1	0,4	0,0	... <sup>10)</sup>	0,5
картофель	114,5	105,0	108,1	105,8	93,9	99,4	80,7	78,9	82,9
овощи	62,7	53,6	47,0	49,2	42,3	40,2	35,6	35,8	39,0
скот и птица на убой (в убойном весе)	27,1	31,7	32,2	32,2	32,1	29,1	24,2	23,9	23,6
молоко	138,3	175,2	182,2	182,6	178,8	177,9	173,0	165,8	163,2
яйца, млн. шт.	82,7	101,3	95,1	96,1	85,5	80,6	84,0	87,5	87,7
<b>СТРОИТЕЛЬСТВО</b>									
Число действующих строительных организаций	318	386	448	792	893	955	834	753	748
Объем работ, выполненных по виду деятельности «Строительство» (в фактически действовавших ценах), млн. руб.	6682,4	7602,0	10027,3	12852,4	14884,1	12306,8	14770,1	15056,5	12008,3
Индекс физического объема работ, выполненных по виду деятельности «Строительство», в процентах к предыдущему году	в 2,2 р.	105,0	108,8	119,0	102,2	83,6	111,5	80,8	70,3
Ввод в действие жилых домов, тыс. м <sup>2</sup> общей площади	121	141	156	174	203	262	301	192	236
Удельный вес жилых домов, построенных населением за счет собственных и привлеченных средств, в общем вводе жилья, процентов	51,4	54,6	42,3	47,2	39,7	61,0	40,0	31,2	36,4
Ввод в действие мощностей:									
дошкольных образовательных организаций, мест	-	260	300	-	220	680	260	260	-
общеобразовательных организаций, ученических мест	539	-	160	110	260	-	-	435	-
больничных организаций, коек	59	150	-	-	170	-	-	440	-
амбулаторно-поликлинических организаций, посещений в смену	-	-	-	-	-	-	-	40	7
<b>ТОРГОВЛЯ И УСЛУГИ НАСЕЛЕНИЮ</b>									
Оборот розничной торговли (в фактически действовавших ценах):									
всего, млн. руб.	12241	36882	46034	56541	60791	65891	73611	74645	79163
на душу населения, руб.	22841	69260	86496	106164	113937	123176	137261	138946	147255
Индекс физического объема оборота розничной торговли, в процентах к предыдущему году	104,1	107,8	114,9	115,9	101,4	100,7	98,0	94,8	103,0
Оборот общественного питания (в фактически действовавших ценах), млн. руб.	806	1995	2350	2720	3002	3440	4170	4397	5036
Индекс физического объема оборота общественного питания, в процентах к предыдущему году	104,8	84,3	103,4	107,4	101,7	106,0	111,9	101,8	109,7
Объем платных услуг населению (в фактически действовавших ценах), млн. руб.	5821	11595	13117	14006	14913	15787	16586	16777	17706
Индекс физического объема платных услуг населению, в процентах к предыдущему году	106,9	103,5	103,9	103,0	100,9	101,2	97,7	99,4	102,9



	2005	2010	2011	2012	2013	2014	2015	2016	2017
<b>ТРАНСПОРТ</b>									
Эксплуатационная длина железнодорожных путей общего пользования (на конец года), км	643	667	667	667	667	667	667	667	667
Протяженность автомобильных дорог общего пользования с твердым покрытием (на конец года) <sup>1)</sup> , км	2630	2817	2805	4635	4907	5406	5338	5380	5588
Грузооборот автомобильного транспорта, млн. т·км	364	359	411	387	1679	1729	482	393	298
Пассажирооборот автобусного транспорта общего пользования, млн. пассажиро-километров	312	409	394	353	323	415	371	346	372
<b>ИНФОРМАЦИОННЫЕ И КОММУНИКАЦИОННЫЕ ТЕХНОЛОГИИ</b>									
Удельный вес домашних хозяйств, имевших широкополосный доступ к сети Интернет, в общем числе домашних хозяйств, процентов						61,2	74,9	63,1	58,3
Удельный вес населения, использовавшего сеть Интернет, в общей численности населения, процентов						65,4	74,7	71,1	77,6
Удельный вес организаций, использовавших широкополосный доступ к сети Интернет, в общем числе обследованных организаций, процентов		69,4	73,5	83,7	87,4	89,2	85,4	81,1	78,9
Число подключенных абонентских устройств мобильной связи на 1000 человек населения (на конец года), шт.	404,4	1994,1	1826,5	1845,7	1895,5	1759,6	1839,9	1800,0	1981,7
Число активных абонентов широкополосного доступа к сети Интернет на 100 человек населения (на конец года):									
фиксированного			7,9	8,2	8,6	9,2	10,3	10,7	11,4
мобильного			67,9	72,7	79,3	64,1	72,6	69,1	76,2
<b>ФИНАНСЫ</b>									
Доходы консолидированного бюджета субъекта, млн. руб.	7292	18348	21222	22845	22351	26255	28299	26500	29184
из них доходы муниципальных образований	3909	9829	11870	12540	12068	13790	13426	13641	13845
Расходы консолидированного бюджета субъекта, млн. руб.	7152	19085	23804	23459	26267	29177	33350	33687	31220
из них расходы муниципальных образований	3959	9910	11845	12709	12488	14037	13794	14062	14006
Поступление налогов, сборов и иных обязательных платежей в бюджетную систему Российской Федерации, млн. руб.	6274	9923	12323	13220	11639	14785	17007	18853	22437
Задолженность по налогам и сборам в бюджетную систему Российской Федерации, млн. руб.	873	1138	1114	1159	1253	1246	1459	1909	3059
<b>ЦЕНЫ</b>									
Индекс потребительских цен (декабрь к декабрю предыдущего года), процентов	110,2	108,4	107,6	106,0	105,4	110,5	110,3	104,4	102,0
Стоимость фиксированного набора потребительских товаров и услуг (на конец года): руб.	4480,0	8196,6	8653,0	9346,3	10263,0	11684,6	12574,3	13259,1	13774,9
в процентах к среднероссийской стоимости	95	94	94	95	96	97	94	93	93
<p><sup>1)</sup> Начиная с 2015 г. данные рассчитаны в соответствии с актуализированной методикой расчета баланса трудовых ресурсов и оценки затрат труда.</p> <p><sup>2)</sup> Данные приведены не включая единовременную денежную выплату в размере 5 тысяч рублей, назначенную в соответствии с Федеральным законом от 22 ноября 2016 г. № 385-ФЗ. Средний размер назначенных пенсий, включая единовременную денежную выплату, составил по состоянию на 1 января 2017 г. – 17218 руб-лей, реальный размер назначенных пенсий по состоянию на 1 января 2017 г. – 139,7%, по состоянию на 1 января 2018 г. – 74,5%.</p> <p><sup>3)</sup> Первая оценка данных с учетом итогов Всероссийской сельскохозяйственной переписи 2016 года. Окончательные данные, пересчитанные с учетом итогов Всероссийской сельскохозяйственной переписи 2016 года, будут опубликованы в официальных изданиях Росстата 2019 года.</p> <p><sup>4)</sup> В связи с отсутствием нормативно-правового акта, устанавливающего порядок государственного учета жилищного фонда в Российской Федерации, в том числе его государственного технического учета (включая техническую инвентаризацию), официальная статистическая информация за 2013-2017 гг. сформирована не по полному кругу единиц учета.</p> <p><sup>5)</sup> Начиная с 2015 г. по данным Минпросвещения России. Данные выгружены из федерального сегмента электронной очереди по состоянию на 31 декабря 2017 г.</p> <p><sup>6)</sup> С учетом переоценки (см. методологические пояснения к разделу).</p> <p><sup>7)</sup> По коммерческим организациям (без субъектов малого предпринимательства).</p> <p><sup>8)</sup> Данные за 2010 и 2015 гг. опубликованы по итогам сплошного наблюдения за деятельностью субъектов малого и среднего предпринимательства.</p> <p><sup>9)</sup> С 2015 г. данные приведены по агрегированному индексу производства по видам экономической деятельности «Добыча полезных ископаемых», «Обрабатывающие производства», «Обеспечение электрической энергией, газом и паром; кондиционирование воздуха», «Водоснабжение; водоотведение, организация сбора и утилизации отходов, деятельность по ликвидации загрязнений» (ОКВЭД2), до 2015 г. - по видам экономической деятельности «Добыча полезных ископаемых», «Обрабатывающие производства», «Производство и распределение электроэнергии, газа и воды» (ОКВЭД).</p> <p><sup>10)</sup> Данные не публикуются в целях обеспечения конфиденциальности первичных статистических данных, полученных от организаций, в соответствии с Федеральным законом от 29.11.2007 № 282-ФЗ "Об официальном статистическом учете и системе государственной статистики в Российской Федерации" (п.5 ст.4, ч.1 ст.9).</p> <p><sup>11)</sup> С 2012 г. – включая протяженность улиц.</p>									



# АЛТАЙСКИЙ КРАЙ



Площадь территории – 168,0 тыс. км<sup>2</sup>

Климат горных областей Алтая и Саян  
Средняя температура января 2017 г.: -11,8°C  
Средняя температура июля 2017 г.: +19,3°C

Население (оценка на 1 января 2018 г.), тыс. человек:

все население – 2350,1  
городское – 1326,4  
сельское – 1023,7

Национальная структура населения  
(по переписи на 14 октября 2010 г.), процентов к населению,  
указавшему национальную принадлежность:

русские – 93,9  
немцы – 2,1  
украинцы – 1,4  
казахи – 0,3  
армяне – 0,3  
кумандинцы – 0,1  
другие национальности – 1,9

Наиболее крупные города  
(число жителей – оценка на 1 января 2018 г.), тыс. человек:

**Барнаул** – 632,4  
Бийск – 201,9  
Рубцовск – 144,1  
Новоалтайск – 73,4  
Заринск – 46,6

Плотность населения (на 1 января 2018 г.) – 14,0 человека  
на 1 км<sup>2</sup>

Муниципальные образования (на 1 января 2018 г.) – 719

в том числе:

муниципальные районы – 59  
городские округа – 10  
городские поселения – 7  
сельские поселения – 643

## РАСПРЕДЕЛЕНИЕ ЧИСЛА МИГРАНТОВ ПО ОСНОВНЫМ ПОТОКАМ ПЕРЕДВИЖЕНИЯ в 2017 г.

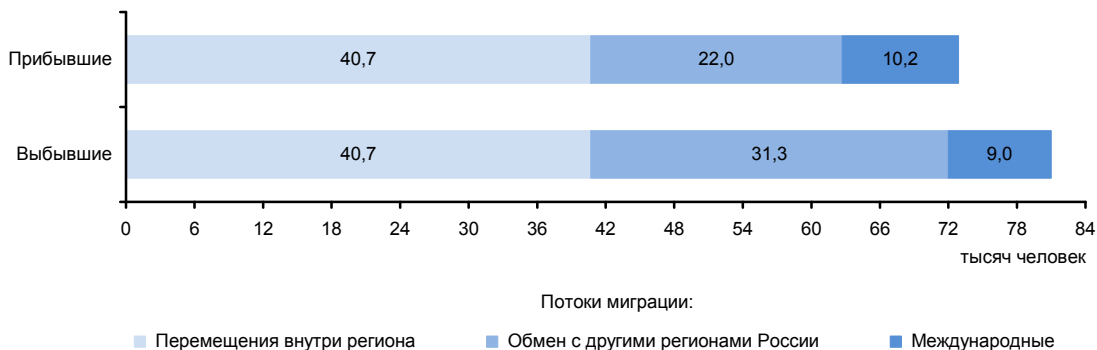



**ЭКОНОМИКА КРАЯ в 2017 г.**

В структуре валового регионального продукта в 2016 г. основными видами экономической деятельности являлись: сельское хозяйство, охота и лесное хозяйство – 20,1%; обрабатывающие производства – 18,9; оптовая и розничная торговля, ремонт автотранспортных средств, мотоциклов, бытовых изделий и предметов личного пользования – 14,1; операции с недвижимым имуществом, аренда и предоставление услуг – 11,9%.

Индекс промышленного производства по сравнению с 2016 г. составил 104,0%, по видам деятельности «Добыча полезных ископаемых» – 94,0%, «Обрабатывающие производства» – 105,3%, «Обеспечение электрической энергией, газом и паром; кондиционирование воздуха» – 94,4%, «Водоснабжение; водоотведение, организация сбора и утилизации отходов, деятельность по ликвидации загрязнений» – 104,2%. В объеме отгруженных товаров собственного производства, выполненных работ и услуг собственными силами по добыче полезных ископаемых край занимает 51 место в России (в федеральном округе – 10), по обрабатывающим производствам – 34 (6), по обеспечению электрической энергией, газом и паром; кондиционированию воздуха – 36 (7), по водоснабжению; водоотведению, организации сбора и утилизации отходов, деятельности по ликвидации загрязнений – 36 (6).

На долю края приходится заметная часть производства крупы и муки грубого помола из пшеницы. Третью часть занимает производство крупы, муки грубого помола и гранул из зерновых культур, не включенных в другие группировки. Значительную часть занимает производство муки из зерновых культур, овощных и других растительных культур; смесей из них, кокса и полукокса из каменного угля.

В сельском хозяйстве преобладает растениеводство (выращивание зерновых культур, сахарной свеклы, подсолнечника, льна-долгунца, кормовых культур, картофеля, овощей). Развиты молочно-мясное животноводство, овцеводство, козоводство, пчеловодство, пушной промысел.

Оборот розничной торговли составил 339,2 млрд. руб., или 100,7% (в сопоставимых ценах) к 2016 г. По уровню оборота розничной торговли на душу населения край занял 65 место в Российской Федерации (в 2016 г. – 64 место). В структуре оборота розничной торговли удельный вес пищевых продуктов, включая напитки, и табачных изделий составил 49,9%, непродовольственных товаров – 50,1% (в 2016 г. – соответственно 50,3 и 49,7%).

Оборот общественного питания составил 9,5 млрд. руб., или 101,0% (в сопоставимых ценах) к 2016 г.

Сальдированный финансовый результат (прибыль минус убыток) деятельности организаций составил 36072 млн. руб.

В объеме инвестиций в основной капитал 50,3% заняли собственные средства, 49,7% – привлеченные средства.

Объем финансовых вложений, поступивших в экономику края, составил 361496 млн. руб.

Сальдо прямых иностранных инвестиций, по данным Банка России, составило 5 млн. долл. США.

Внешнеторговый оборот края составил 1439,3 млн. долл. США, в том числе экспорт – 951,6 млн. долл. США, или 142,0% к уровню 2016 г., импорт – соответственно 487,6 млн. долл. США и 161,6%.

**УДЕЛЬНЫЙ ВЕС КРАЯ  
В ОБЩЕРОССИЙСКИХ ОСНОВНЫХ  
ЭКОНОМИЧЕСКИХ ПОКАЗАТЕЛЯХ**

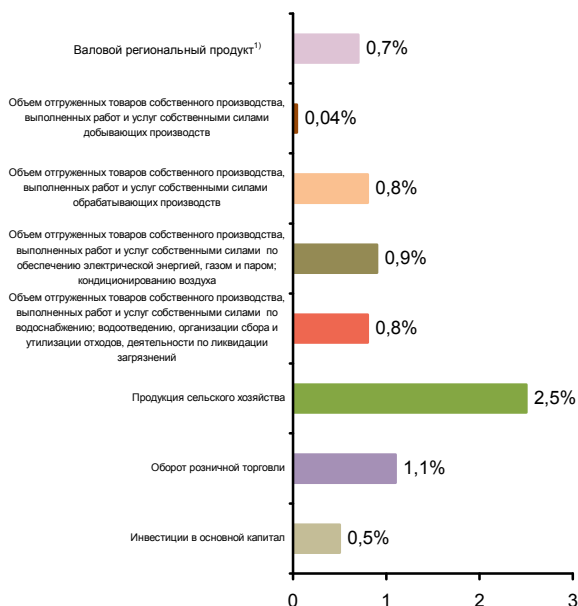

**СТРУКТУРА ВАЛОВОГО РЕГИОНАЛЬНОГО ПРОДУКТА  
ПО ВИДАМ ДЕЯТЕЛЬНОСТИ<sup>1)</sup>**  
(в текущих основных ценах)



<sup>1)</sup> 2016 г.



**СТРУКТУРА ОБЪЕМА ОТГРУЖЕННЫХ ТОВАРОВ  
СОБСТВЕННОГО ПРОИЗВОДСТВА, ВЫПОЛНЕННЫХ  
РАБОТ И УСЛУГ СОБСТВЕННЫМИ СИЛАМИ  
ОБРАБАТЫВАЮЩИХ ПРОИЗВОДСТВ  
ПО ВИДАМ ДЕЯТЕЛЬНОСТИ**

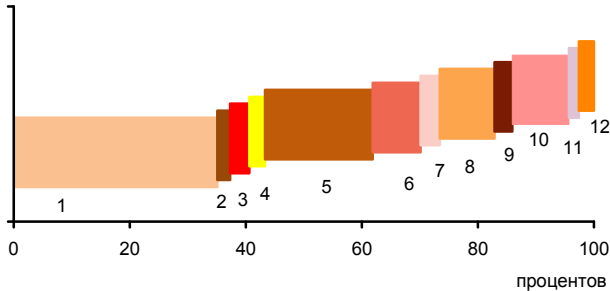

- 1 - Производство пищевых продуктов; производство напитков; производство табачных изделий (36,1%)
- 2 - Производство текстильных изделий; производство одежды; производство кожи и изделий из кожи (1,2%)
- 3 - Обработка древесины и производство изделий из дерева и пробки, кроме мебели, производство изделий из соломки и материалов для плетения (2,3%)
- 4 - Производство бумаги и бумажных изделий; деятельность полиграфическая и копирование носителей информации (1,7%)
- 5 - Производство кокса и нефтепродуктов; производство резиновых и пластмассовых изделий (26,6%)
- 6 - Производство химических веществ и химических продуктов; производство лекарственных средств и материалов, применяемых в медицинских целях (7,2%)
- 7 - Производство прочей неметаллической минеральной продукции (2,3%)
- 8 - Производство металлургическое; производство готовых металлических изделий, кроме машин и оборудования (8,5%)
- 9 - Производство компьютеров, электронных и оптических изделий; производство электрического оборудования (2,0%)
- 10 - Производство машин и оборудования, не включенных в другие группировки; производство автотранспортных средств, прицепов и полуприцепов; производство прочих транспортных средств и оборудования (9,8%)
- 11 - Производство мебели; производство прочих готовых изделий (0,7%)
- 12 - Ремонт и монтаж машин и оборудования (1,6%)

**УДЕЛЬНЫЙ ВЕС ПРОДУКЦИИ  
РАСТЕНИЕВОДСТВА И ЖИВОТНОВОДСТВА  
В ПРОДУКЦИИ СЕЛЬСКОГО ХОЗЯЙСТВА**

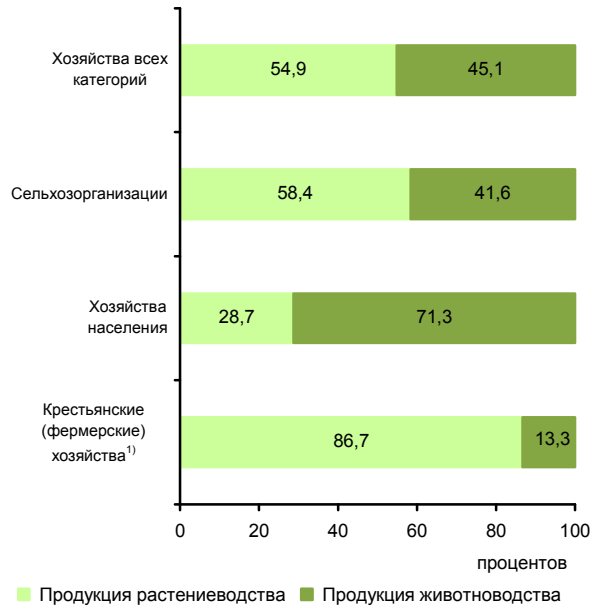

<sup>1)</sup> Включая индивидуальных предпринимателей.

**СТРУКТУРА ВНЕШНЕЙ ТОРГОВЛИ**

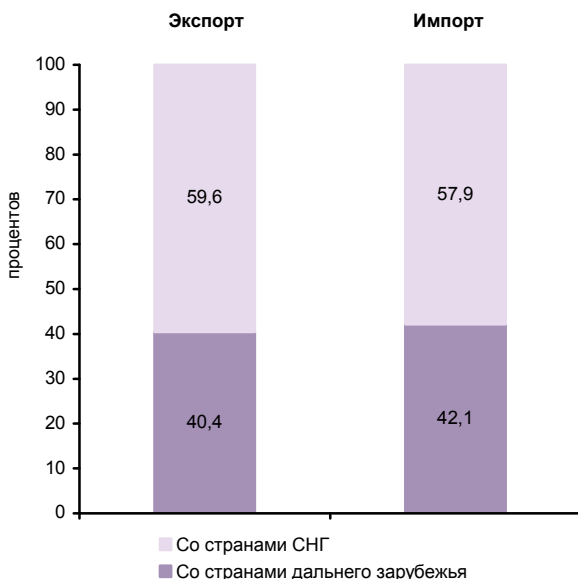

**СТРУКТУРА ДЕНЕЖНЫХ ДОХОДОВ НАСЕЛЕНИЯ  
(в процентах от общего объема денежных доходов населения)**

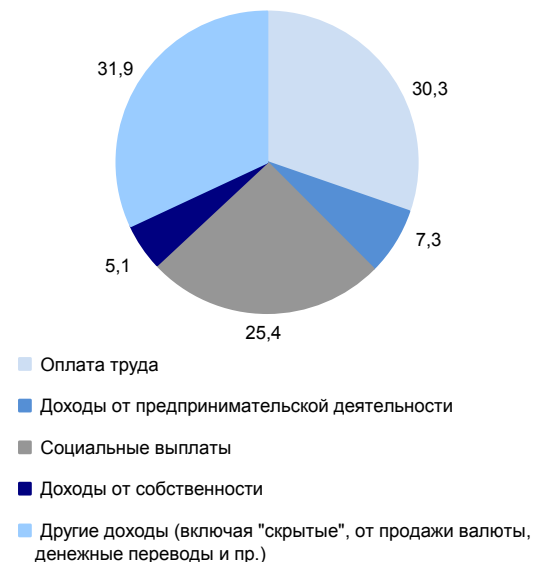

**ОСНОВНЫЕ СОЦИАЛЬНО-ЭКОНОМИЧЕСКИЕ ПОКАЗАТЕЛИ**

	2005	2010	2011	2012	2013	2014	2015	2016	2017
<b>НАСЕЛЕНИЕ</b>									
Численность населения (оценка на конец года), тыс. человек	2503,5	2417,3	2407,2	2398,7	2390,6	2384,8	2376,7	2365,7	2350,1
в том числе:									
мужчины	1160,7	1116,4	1112,0	1107,9	1104,4	1101,7	1098,2	1092,6	1085,4
женщины	1342,8	1300,9	1295,2	1290,8	1286,2	1283,1	1278,5	1273,1	1264,7
Из общей численности – население в трудоспособном возрасте, тыс. человек	1583,7	1464,7	1434,6	1403,8	1372,7	1344,9	1315,4	1288,5	1261,9
Число родившихся на 1000 человек населения	10,5	12,7	12,7	13,7	13,4	13,2	12,6	12,1	10,8
Число умерших на 1000 человек населения	16,9	15,0	14,6	14,6	14,2	14,2	14,1	14,1	14,0
Естественный прирост, убыль (-) на 1000 человек населения	-6,4	-2,3	-1,9	-0,9	-0,8	-1,0	-1,5	-2,0	-3,2
Ожидаемая продолжительность жизни при рождении, число лет:									
все население	64,62	68,36	68,97	69,11	69,77	70,01	70,44	70,74	71,10
мужчины	58,26	62,69	63,29	63,49	64,11	64,33	64,97	65,12	65,71
женщины	71,73	74,17	74,72	74,79	75,44	75,72	75,84	76,34	76,39
<b>ТРУД</b>									
Среднегодовая численность занятых <sup>1)</sup> , тыс. человек	1105,1	1079,4	1075,6	1078,1	1075,0	1063,8	1055,9	1017,5	1008,5
Численность работников, занятых в государственных органах и органах местного самоуправления, тыс. человек	31,3	31,4	30,4	30,1	29,6	41,3	39,8	38,6	39,6
Численность безработных, тыс. человек	112,9	110,6	103,2	74,4	95,8	83,4	94,8	99,6	78,2
Уровень безработицы, процентов	8,8	8,8	8,5	6,2	8,3	7,2	8,0	8,6	6,9
Численность незанятых граждан, обратившихся за содействием в поиске подходящей работы в органы службы занятости населения (на конец года), тыс. человек	79,4	43,7	34,5	30,3	24,6	22,6	23,9	21,4	20,2
из них признаны безработными	74,2	41,6	33,2	29,1	22,6	20,7	22,2	20,0	18,7
<b>УРОВЕНЬ ЖИЗНИ НАСЕЛЕНИЯ И СОЦИАЛЬНАЯ СФЕРА</b>									
Среднедушевые денежные доходы (в месяц), руб.	4640	11029	12500	13617	15979	18434	20985	21497	22165
Реальные денежные доходы населения, в процентах к предыдущему году	111,3	104,6	104,5	103,6	109,0	106,4	98,9	95,2	98,9
Потребительские расходы в среднем на душу населения (в месяц), руб.	3548	8165	9766	11236	12546	13687	14496	14957	15697
Среднемесячная номинальная начисленная заработная плата работников организаций, руб.	4914	12051	13823	16010	18011	19456	20090	21202	22743
Средний размер назначенных пенсий <sup>2)</sup> , руб.	2436	7122	7717	8498	9258	10063	11073	11379	12252
Реальный размер назначенных пенсий <sup>3)</sup> , в процентах к предыдущему году	110,1	112,1	105,0	102,2	102,6	97,7	100,6	97,5	105,8
Численность пенсионеров, состоящих на учете в системе Пенсионного фонда Российской Федерации, тыс. человек	687	708	714	721	730	737	750	758	762
Удельный вес численности населения с денежными доходами ниже величины прожиточного минимума в общей численности населения субъекта, процентов	24,9	23,9	22,6	20,6	17,6	17,0	17,9	17,6	17,5
Потребление продуктов питания на душу населения в год, кг:									
мясо и мясопродукты, включая субпродукты II категории и жир-сырец	54	...	...	...	...	...	...	...	70 <sup>3)</sup>
молоко и молочные продукты	329	...	...	...	...	...	...	...	326 <sup>3)</sup>
хлебные продукты (хлеб и макаронные изделия в пересчете на муку, мука, крупа, бобовые)	173	167	168	167	166	165	160	158	156



**СИБИРСКИЙ ФЕДЕРАЛЬНЫЙ ОКРУГ  
АЛТАЙСКИЙ КРАЙ**

Продолжение

	2005	2010	2011	2012	2013	2014	2015	2016	2017
Общая площадь жилых помещений, приходящаяся в среднем на одного жителя (на конец года) – всего, м <sup>2</sup>	20,1	21,8	22,1	22,4	22,4	22,7	23,1	23,5	23,8
в городских поселениях	19,1	20,7	20,9	21,1	21,0	21,3	21,7	22,2	22,6
в сельской местности	21,2	23,1	23,6	24,0	24,1	24,5	24,8	25,1	25,5
Численность граждан, пользующихся социальной поддержкой по оплате жилого помещения и коммунальных услуг, тыс. человек	581,6	602,3	605,0	605,8	604,4	599,6	607,2	600,1	487,8
Среднемесячный размер социальной поддержки на одного пользователя, руб.	177	338	373	412	423	448	473	509	677
Число семей, получивших субсидии на оплату жилого помещения и коммунальных услуг, тыс.	244,5	65,5	66,7	64,0	62,4	61,2	63,1	65,1	65,3
Среднемесячный размер субсидий на одну семью, руб.	603	750	935	943	1015	1048	1141	1215	1244
Численность детей, стоящих на учете для определения в дошкольные образовательные организации <sup>1)</sup> :									
всего, человек	26583	49631	54327	59857	57626	58235	55212	52225	47819
на 1000 детей в возрасте 1-6 лет	180	308	331	354	327	323	305	287	264
Охват детей дошкольным образованием, в процентах от численности детей соответствующего возраста	45,3	54,5	55,1	56,0	57,3	58,9	60,5	61,9	62,3
Число организаций, осуществляющих образовательную деятельность по образовательным программам начального, основного и среднего общего образования (на начало учебного года)	1524	1206	1183	1155	1113	1084	1038	998	831
Численность обучающихся по образовательным программам начального, основного и среднего общего образования, тыс. человек	265	232	237	237	238	243	249	260	266
Численность студентов, обучающихся по образовательным программам среднего профессионального образования, тыс. человек									
в том числе по программам подготовки:									
квалифицированных рабочих, служащих	30,1	17,3	16,4	16,7	16,5	16,7	15,9	13,4	12,7
специалистов среднего звена	45,0	35,5	34,1	32,8	30,6	31,7	33,2	33,9	34,8
Численность студентов, обучающихся по программам бакалавриата, специалитета, магистратуры, тыс. человек	96,3	88,5	82,8	81,4	73,0	69,3	60,7	52,1	51,1
Численность врачей, человек:									
всего, тыс.	11,7	11,8	12,1	11,0	10,9	10,7	10,2	10,2	10,2
на 10 000 человек населения	46,7	48,7	50,4	46,0	45,7	44,9	42,9	43,1	43,3
Численность среднего медицинского персонала, человек:									
всего, тыс.	27,5	26,4	27,1	27,3	27,4	26,3	26,8	26,4	25,8
на 10 000 человек населения	109,9	109,2	112,4	114,0	114,5	110,3	112,7	111,6	109,7
Число больничных организаций	255	142	139	134	136	131	132	134	129
Число больничных коек:									
всего, тыс.	29,5	27,1	26,0	25,2	24,8	24,0	23,2	22,9	22,2
на 10 000 человек населения	118	112	108	105	104	101	98	97	95
Число амбулаторно-поликлинических организаций	467	203	220	226	218	215	229	215	204
Мощность амбулаторно-поликлинических организаций, посещений в смену:									
всего, тыс.	70,4	84,1	68,7	70,2	70,4	71,2	71,4	72,3	71,1
на 10 000 человек населения	281	348	286	293	294	299	301	306	303
Число зарегистрированных преступлений:									
всего, тыс.	75,5	48,0	44,9	42,1	45,0	44,1	48,6	44,6	40,1
на 100 000 человек населения	2995	1981	1863	1752	1880	1847	2041	1880	1699
<b>ВАЛОВОЙ РЕГИОНАЛЬНЫЙ ПРОДУКТ</b>									
Валовой региональный продукт:									
всего, млн. руб.	135686	302901	332118	368995	416110	446024	487903	498789	...
на душу населения, руб.	53812	124956	137677	153557	173764	186799	204933	210351	...
Индекс физического объема валового регионального продукта, в процентах к предыдущему году	101,6	103,2	103,9	101,6	104,9	100,4	100,5	99,0	...



	2005	2010	2011	2012	2013	2014	2015	2016	2017
<b>ИНВЕСТИЦИИ</b>									
Инвестиции в основной капитал (в фактически действовавших ценах), млн. руб.	21344	54580	70308	83853	94586	99680	78538	75285	84213
Индекс физического объема инвестиций в основной капитал, в процентах к предыдущему году	120,0	115,3	114,5	112,1	105,2	101,1	71,2	90,0	110,3
Удельный вес инвестиций в основной капитал, финансируемых за счет бюджетных средств, в общем объеме инвестиций, процентов	16,2	24,8	26,6	27,6	24,8	19,6	27,9	25,2	19,6
в том числе за счет федерального бюджета	10,1	11,6	11,2	12,0	9,7	8,9	13,4	9,2	5,8
<b>ОСНОВНЫЕ ФОНДЫ</b>									
Наличие основных фондов <sup>5)</sup> (на конец года; по полной учетной стоимости), млн. руб.	382472	712242	757632	797922	870401	907409	931166	871625	935963
Ввод в действие основных фондов, млн. руб.	17628	36085	54442	53284	55897	56244	39287	57649	63535
Степень износа основных фондов <sup>6)</sup> (на конец года), процентов	44,8	36,3	37,2	38,2	41,1	42,0	45,5	48,3	51,4
Удельный вес полностью изношенных основных фондов <sup>6)</sup> (на конец года; по полной учетной стоимости; в процентах от общего объема основных фондов)	13,4	10,6	10,7	10,1	10,3	10,7	12,8	14,3	15,6
<b>ПРЕДПРИЯТИЯ И ОРГАНИЗАЦИИ</b>									
Число предприятий и организаций (на конец года; по данным государственной регистрации)	60977	59132	56770	53684	55454	55916	57530	56374	53486
Число малых предприятий <sup>7)</sup> (на конец года)		26601	31548	35824	35596	31963	32613	38239	34576
<b>ПРОМЫШЛЕННОЕ ПРОИЗВОДСТВО</b>									
Объем отгруженных товаров собственного производства, выполненных работ и услуг собственными силами по видам деятельности, млн. руб.:									
добыча полезных ископаемых								4849	6143
обрабатывающие производства								268898	307970
обеспечение электрической энергией, газом и паром; кондиционирование воздуха								42033	45807
водоснабжение; водоотведение, организация сбора и утилизации отходов, деятельность по ликвидации загрязнений								6682	8069
Индекс промышленного производства <sup>8)</sup> , в процентах к предыдущему году	96,8	122,0	104,5	104,4	101,3	98,9	100,3	102,8	104,0
Индекс производства по видам деятельности, в процентах к предыдущему году:									
добыча полезных ископаемых							95,6	88,6	94,0
обрабатывающие производства							99,9	103,3	105,3
обеспечение электрической энергией, газом и паром; кондиционирование воздуха							105,3	101,1	94,4
водоснабжение; водоотведение, организация сбора и утилизации отходов, деятельность по ликвидации загрязнений							105,3	112,0	104,2
<b>СЕЛЬСКОЕ ХОЗЯЙСТВО</b>									
Продукция сельского хозяйства в хозяйствах всех категорий (в фактически действовавших ценах), млн. руб.	39839	...	...	...	...	...	...	143321 <sup>3)</sup>	125956 <sup>3)</sup>
Индекс производства продукции сельского хозяйства в хозяйствах всех категорий, в процентах к предыдущему году	91,1	...	...	...	...	...	...	111,9 <sup>3)</sup>	101,7 <sup>3)</sup>



**СИБИРСКИЙ ФЕДЕРАЛЬНЫЙ ОКРУГ  
АЛТАЙСКИЙ КРАЙ**

Продолжение

	2005	2010	2011	2012	2013	2014	2015	2016	2017
Посевная площадь всех сельскохозяйственных культур в хозяйствах всех категорий, тыс. га	5191,3	5135,7	5487,0	5427,0	5482,9	5444,3	5365,6	5378,3	5397,9
Структура посевных площадей сельскохозяйственных культур в хозяйствах всех категорий, в процентах от всей посевной площади:									
зерновые и зернобобовые культуры	69,5	66,1	66,1	65,2	64,5	68,3	67,7	67,8	69,4
технические культуры	7,7	12,2	12,2	13,0	14,3	13,2	13,0	15,1	14,1
картофель и овощебахчевые культуры	1,5	1,2	1,1	1,1	1,0	0,9	0,9	0,8	0,7
кормовые культуры	21,3	20,5	20,6	20,7	20,3	17,6	18,4	16,3	15,7
Поголовье скота в хозяйствах всех категорий (на конец года), тыс. голов:									
крупный рогатый скот	865,1	868,5	864,4	829,5	786,6	772,2	742,8	732,1	731,6
в том числе коровы	381,1	367,0	359,1	342,2	330,0	319,1	300,9	299,2	297,9
свины	470,5	500,4	486,0	512,6	498,5	473,5	452,4	397,6	394,8
овцы и козы	170,8	211,6	212,7	222,3	228,6	240,7	243,5	251,2	251,8
Производство в хозяйствах всех категорий, тыс. т:									
зерно (в весе после доработки)	2952,6	4240,8	3919,5	2516,8	4926,1	3294,9	3940,4	4829,7	4975,5
сахарная свекла	311,7	402,9	570,8	455,0	661,3	555,4	819,6	1131,1	1084,6
семена подсолнечника (в весе после доработки) <sup>8)</sup>	159,2	227,6	240,3	229,4	381,2	195,5	356,8	513,0	560,7
бобы соевые (в весе после доработки) <sup>9)</sup>	3,8	20,1	13,3	10,9	13,2	18,7	25,6	51,8	90,0
льноволокно	7,5	6,6	6,4	4,8	4,6	4,4	4,6	4,8	4,1
картофель	826,3	686,4	691,3	508,8	621,5	565,1	502,9	543,9	523,1
овощи	220,9	195,3	198,3	186,7	174,7	158,4	156,2	178,4	158,2
скот и птица на убой (в убойном весе)	140,0	188,7	202,7	214,8	215,3	215,3	208,5	196,4	185,4
молоко	1317,7	1364,2	1371,5	1326,9	1219,0	1243,0	1216,2	1191,1	1193,8
яйца, млн. шт.	884,1	988,9	982,7	977,8	925,3	959,8	959,0	971,8	963,1
<b>СТРОИТЕЛЬСТВО</b>									
Число действующих строительных организаций	1406	2979	2763	3400	3439	3147	3442	3957	3715
Объем работ, выполненных по виду деятельности «Строительство» (в фактически действовавших ценах), млн. руб.	10743,0	20881,3	27396,5	29863,8	34108,6	34630,7	52207,4	45834,0	40429,3
Индекс физического объема работ, выполненных по виду деятельности «Строительство», в процентах к предыдущему году	134,7	120,8	116,9	101,2	106,8	99,2	103,2	83,1	86,4
Ввод в действие жилых домов, тыс. м <sup>2</sup> общей площади	398	660	636	646	665	755	890	754	630
Удельный вес жилых домов, построенных населением за счет собственных и привлеченных средств, в общем вводе жилья, процентов	59,8	41,0	47,2	56,5	53,0	45,6	33,3	31,0	40,2
Ввод в действие мощностей:									
дошкольных образовательных организаций	-	375	340	425	1085	1046	2082	1771	25
общеобразовательных организаций, ученических мест	1910	552	471	865	519	716	140	682	842
больничных организаций, коек	138	-	120	165	134	147	-	512	-
амбулаторно-поликлинических организаций, посещений в смену	216	810	71	1403	319	579	489	315	177
<b>ТОРГОВЛЯ И УСЛУГИ НАСЕЛЕНИЮ</b>									
Оборот розничной торговли (в фактически действовавших ценах):									
всего, млн. руб.	82057	180377	218077	254125	282804	306526	321230	326859	339235
на душу населения, руб.	32543	74411	90402	105754	118096	128376	134925	137844	143873
Индекс физического объема оборота розничной торговли, в процентах к предыдущему году	112,5	106,6	113,0	110,8	104,4	100,1	90,6	94,8	100,7
Оборот общественного питания (в фактически действовавших ценах), млн. руб.	2370	5025	6011	6602	7325	8045	8694	9072	9489
Индекс физического объема оборота общественного питания, в процентах к предыдущему году	111,8	105,8	108,1	106,4	101,8	100,0	94,8	98,3	101,0
Объем платных услуг населению (в фактически действовавших ценах), млн. руб.	22934	50944	56760	60409	65891	72008	79761	84543	88834
Индекс физического объема платных услуг населению, в процентах к предыдущему году	108,5	101,8	102,0	102,0	100,7	101,7	101,9	98,9	99,5



	2005	2010	2011	2012	2013	2014	2015	2016	2017
<b>ТРАНСПОРТ</b>									
Эксплуатационная длина железнодорожных путей общего пользования (на конец года), км	1584	1435	1452	1452	1452	1452	1452	1570	1565
Протяженность автомобильных дорог общего пользования с твердым покрытием (на конец года), км	14508	15354	34942	37177	38270	37687	37071	37036	37098
Грузооборот автомобильного транспорта, млн. т-км	1151	1421	1699	1645	1397	1577	1530	1395	1844
Пассажирооборот автобусного транспорта общего пользования, млн. пассажиро-километров	1325	1959	2105	1994	1838	1799	1807	1784	1803
<b>ИНФОРМАЦИОННЫЕ И КОММУНИКАЦИОННЫЕ ТЕХНОЛОГИИ</b>									
Удельный вес домашних хозяйств, имевших широкополосный доступ к сети Интернет, в общем числе домашних хозяйств, процентов						59,0	57,6	60,0	65,8
Удельный вес населения, использовавшего сеть Интернет, в общей численности населения, процентов						69,4	72,4	71,6	76,4
Удельный вес организаций, использовавших широкополосный доступ к сети Интернет, в общем числе обследованных организаций, процентов		40,5	49,3	64,2	69,3	75,7	75,1	76,6	78,7
Число подключенных абонентских устройств мобильной связи на 1000 человек населения (на конец года), шт.	555,6	1267,4	1354,3	1347,1	1369,8	1505,1	1588,9	1604,5	1676,5
Число активных абонентов широкополосного доступа к сети Интернет на 100 человек населения (на конец года):									
фиксированного			7,8	12,2	13,3	14,4	16,2	17,0	17,8
мобильного			52,1	57,3	60,3	60,5	64,7	64,3	72,1
<b>ФИНАНСЫ</b>									
Доходы консолидированного бюджета субъекта, млн. руб.	29398	72376	81204	82275	87557	94550	95509	99465	102067
из них доходы муниципальных образований	16637	33141	39386	36312	37198	38565	36807	37860	43125
Расходы консолидированного бюджета субъекта, млн. руб.	28301	67323	80890	86894	88326	95713	98157	94291	99772
из них расходы муниципальных образований	16888	32533	38730	36434	37977	39412	37138	37866	42271
Поступление налогов, сборов и иных обязательных платежей в бюджетную систему Российской Федерации, млн. руб.	15605	43245	47390	51131	55676	60786	63401	73136	79486
Задолженность по налогам и сборам в бюджетную систему Российской Федерации, млн. руб.	6075	8973	8334	8663	8699	8549	8329	9959	9817
<b>ЦЕНЫ</b>									
Индекс потребительских цен (декабрь к декабрю предыдущего года), процентов	113,6	108,2	104,8	107,2	107,0	111,2	112,4	105,8	101,8
Стоимость фиксированного набора потребительских товаров и услуг (на конец года):									
руб.	4277,0	7543,0	7768,3	8363,4	9130,3	10622,2	11751,3	12721,3	13158,0
в процентах к среднероссийской стоимости	91	87	85	85	85	88	88	90	89

<sup>1)</sup> Начиная с 2015 г. данные рассчитаны в соответствии с актуализированной методикой расчета баланса трудовых ресурсов и оценки затрат труда.  
<sup>2)</sup> Данные приведены не включая единовременную денежную выплату в размере 5 тысяч рублей, назначенную в соответствии с Федеральным законом от 22 ноября 2016 г. № 385-ФЗ. Средний размер назначенных пенсий, включая единовременную денежную выплату, составил по состоянию на 1 января 2017 г. – 16379 рублей, реальный размер назначенных пенсий по состоянию на 1 января 2017 г. – 140,4%, по состоянию на 1 января 2018 г. – 73,5%.  
<sup>3)</sup> Первая оценка данных с учетом итогов Всероссийской сельскохозяйственной переписи 2016 года. Окончательные данные, пересчитанные с учетом итогов Всероссийской сельскохозяйственной переписи 2016 года, будут опубликованы в официальных изданиях Росстата 2019 года.  
<sup>4)</sup> Начиная с 2015 г. по данным Минпросвещения России. Данные выгружены из федерального сегмента электронной очереди по состоянию на 31 декабря 2017 г.  
<sup>5)</sup> С учетом переоценки (см. методологические пояснения к разделу).  
<sup>6)</sup> По коммерческим организациям (без субъектов малого предпринимательства).  
<sup>7)</sup> Данные за 2010 и 2015 гг. приведены по итогам сплошного наблюдения за деятельностью субъектов малого и среднего предпринимательства.  
<sup>8)</sup> С 2015 г. данные приведены по агрегированному индексу производства по видам экономической деятельности «Добыча полезных ископаемых», «Обрабатывающие производства», «Обеспечение электрической энергией, газом и паром; кондиционирование воздуха», «Водоснабжение; водоотведение, организация сбора и утилизации отходов, деятельность по ликвидации загрязнений» (ОКВЭД2), до 2015 г. - по видам экономической деятельности «Добыча полезных ископаемых», «Обрабатывающие производства», «Производство и распределение электроэнергии, газа и воды» (ОКВЭД).  
<sup>9)</sup> 2005 г. – в первоначально оприходованном виде.



# ЗАБАЙКАЛЬСКИЙ КРАЙ



Площадь территории – 431,9 тыс. км<sup>2</sup>

Климат умеренного пояса (континентальный)

Средняя температура января 2017 г.: -25,6°С

Средняя температура июля 2017 г.: +18,0°С

Население (оценка на 1 января 2018 г.), тыс. человек:

все население – 1072,8

городское – 731,9

сельское – 340,9

Национальная структура населения

(по переписи на 14 октября 2010 г.), процентов к населению, указавшему национальную принадлежность:

русские – 89,9

буряты – 6,8

украинцы – 0,6

татары – 0,5

армяне – 0,4

эвенки – 0,1

другие национальности – 1,7

Наиболее крупные города

(число жителей – оценка на 1 января 2018 г.),

тыс. человек:

**Чита** – 349,0

Краснокаменск – 52,3

Борзя – 28,9

Петровск-Забайкальский – 16,2

Нерчинск – 14,9

Плотность населения (на 1 января 2018 г.) – 2,5 человека на 1 км<sup>2</sup>

Муниципальные образования (на 1 января 2018 г.) – 410

в том числе:

муниципальные районы – 31

городские округа – 4

городские поселения – 45

сельские поселения – 330

## РАСПРЕДЕЛЕНИЕ ЧИСЛА МИГРАНТОВ ПО ОСНОВНЫМ ПОТОКАМ ПЕРЕДВИЖЕНИЯ в 2017 г.

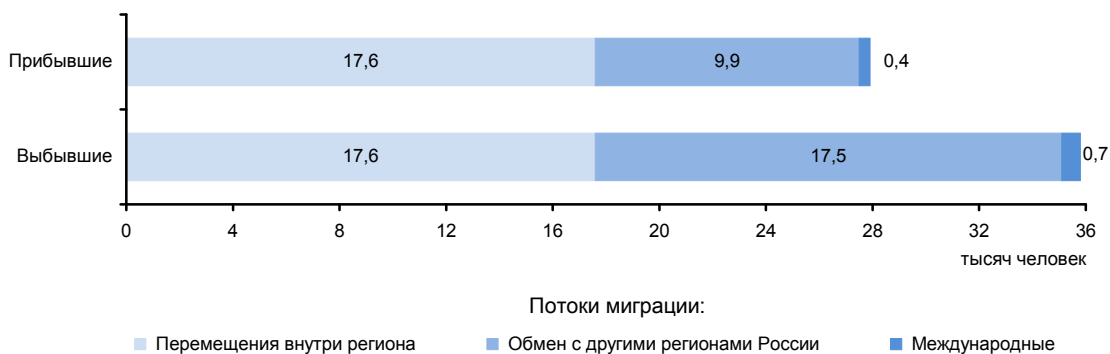



**ЭКОНОМИКА КРАЯ в 2017 г.**

В структуре валового регионального продукта в 2016 г. основными видами экономической деятельности являлись: транспорт и связь – 22,6%; добыча полезных ископаемых – 14,0; оптовая и розничная торговля; ремонт автотранспортных средств, мотоциклов, бытовых изделий и предметов личного пользования – 11,4; государственное управление и обеспечение военной безопасности; социальное страхование – 10,9; строительство – 6,4; здравоохранение и предоставление социальных услуг – 6,4%.

Индекс промышленного производства по сравнению с 2016 г. составил 100,2%, по видам деятельности «Добыча полезных ископаемых» – 104,1%, «Обрабатывающие производства» – 89,9%, «Обеспечение электрической энергией, газом и паром; кондиционирование воздуха» – 99,1%, «Водоснабжение; водоотведение, организации сбора и утилизации отходов, деятельность по ликвидации загрязнений» – 93,0%. В объеме отгруженных товаров собственного производства, выполненных работ и услуг собственными силами по добыче полезных ископаемых край занимает 23 место в России (в федеральном округе – 5), по обрабатывающим производствам – 75 (10), по обеспечению электрической энергией, газом и паром; кондиционированию воздуха – 50 (9), по водоснабжению; водоотведению, организации сбора и утилизации отходов, деятельности по ликвидации загрязнений – 66 (8).

Край к востоку от озера Байкал является крупным сельскохозяйственным регионом, специализированным на тонкорунном овцеводстве. Развита также мясомолочное и мясное животноводство, свиноводство, птицеводство. Имеет место растениеводство; основные посевные площади сосредоточены в центральных, южных и юго-восточных районах. В горнотаежных и северных районах развит охотничий промысел.

Оборот розничной торговли составил 158,2 млрд. руб., или 99,7% (в сопоставимых ценах) к 2016 г. По уровню оборота розничной торговли на душу населения край занял 60 место в Российской Федерации (в 2016 г. – 58 место). В структуре оборота розничной торговли удельный вес пищевых продуктов, включая напитки, и табачных изделий составил 49,9%, непродовольственных товаров – 50,1% (в 2016 г. – соответственно 49,9 и 50,1%).

Оборот общественного питания составил 8,4 млрд. руб., или 100,5% (в сопоставимых ценах) к 2016 г.

Сальдированный финансовый результат (прибыль минус убыток) деятельности организаций составил 10374 млн. руб.

В объеме инвестиций в основной капитал 27,3% заняли собственные средства, 72,7% – привлеченные средства.

Объем финансовых вложений, поступивших в экономику края, составил 58082 млн. руб.

Сальдо прямых иностранных инвестиций, по данным Банка России, составило 75 млн. долл. США.

Внешнеторговый оборот края составил 876,5 млн. долл. США, в том числе экспорт – 286,9 млн. долл. США, или 138,0% к уровню 2016 г., импорт – соответственно 589,6 млн. долл. США и 143,0%.

**УДЕЛЬНЫЙ ВЕС КРАЯ  
В ОБЩЕРОССИЙСКИХ ОСНОВНЫХ  
ЭКОНОМИЧЕСКИХ ПОКАЗАТЕЛЯХ**

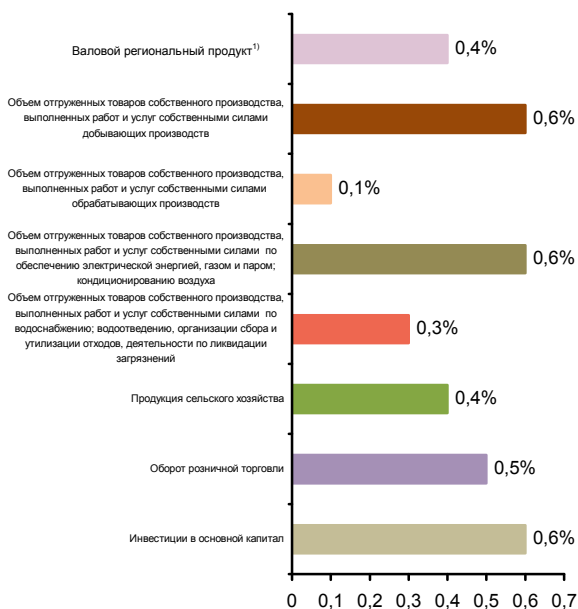

**СТРУКТУРА ВАЛОВОГО РЕГИОНАЛЬНОГО ПРОДУКТА  
ПО ВИДАМ ДЕЯТЕЛЬНОСТИ<sup>1)</sup>**  
(в текущих основных ценах)

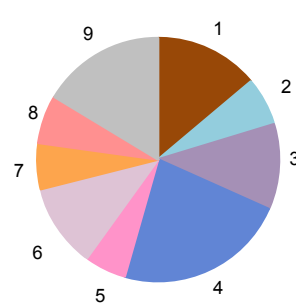

- 1 - Добыча полезных ископаемых (14,0%)
- 2 - Строительство (6,4%)
- 3 - Оптовая и розничная торговля; ремонт автотранспортных средств, мотоциклов, бытовых изделий и предметов личного пользования (11,4%)
- 4 - Транспорт и связь (22,6%)
- 5 - Операции с недвижимым имуществом, аренда и предоставление услуг (5,7%)
- 6 - Государственное управление и обеспечение военной безопасности; социальное страхование (10,9%)
- 7 - Образование (6,2%)
- 8 - Здравоохранение и предоставление социальных услуг (6,4%)
- 9 - Прочие виды деятельности (16,4%)

<sup>1)</sup> 2016 г.



**СТРУКТУРА ОБЪЕМА ОТГРУЖЕННЫХ ТОВАРОВ  
СОБСТВЕННОГО ПРОИЗВОДСТВА, ВЫПОЛНЕННЫХ  
РАБОТ И УСЛУГ СОБСТВЕННЫМИ СИЛАМИ  
ОБРАБАТЫВАЮЩИХ ПРОИЗВОДСТВ  
ПО ВИДАМ ДЕЯТЕЛЬНОСТИ**

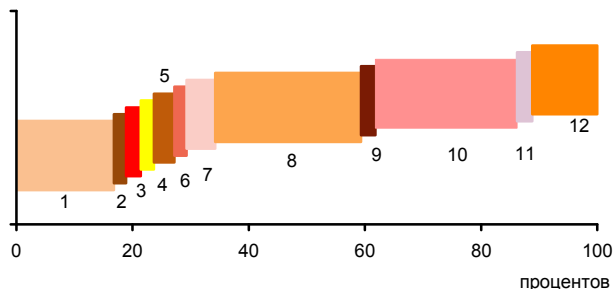

- 1 - Производство пищевых продуктов; производство напитков; производство табачных изделий (16,8%)
- 2 - Производство текстильных изделий; производство одежды; производство кожи и изделий из кожи (0,1%)
- 3 - Обработка древесины и производство изделий из дерева и пробки, кроме мебели, производство изделий из соломки и материалов для плетения (0,5%)
- 4 - Производство бумаги и бумажных изделий; деятельность полиграфическая и копирование носителей информации (0,3%)
- 5 - Производство кокса и нефтепродуктов; производство резиновых и пластмассовых изделий (1,5%)
- 6 - Производство химических веществ и химических продуктов; производство лекарственных средств и материалов, применяемых в медицинских целях (0,1%)
- 7 - Производство прочей неметаллической минеральной продукции (2,9%)
- 8 - Производство металлургическое; производство готовых металлических изделий, кроме машин и оборудования (43,1%)
- 9 - Производство компьютеров, электронных и оптических изделий; производство электрического оборудования (0,5%)
- 10 - Производство машин и оборудования, не включенных в другие группировки; производство автотранспортных средств, прицепов и полуприцепов; производство прочих транспортных средств и оборудования (24,4%)
- 11 - Производство мебели; производство прочих готовых изделий (0,6%)
- 12 - Ремонт и монтаж машин и оборудования (9,2%)

**УДЕЛЬНЫЙ ВЕС ПРОДУКЦИИ  
РАСТЕНИЕВОДСТВА И ЖИВОТНОВОДСТВА  
В ПРОДУКЦИИ СЕЛЬСКОГО ХОЗЯЙСТВА**

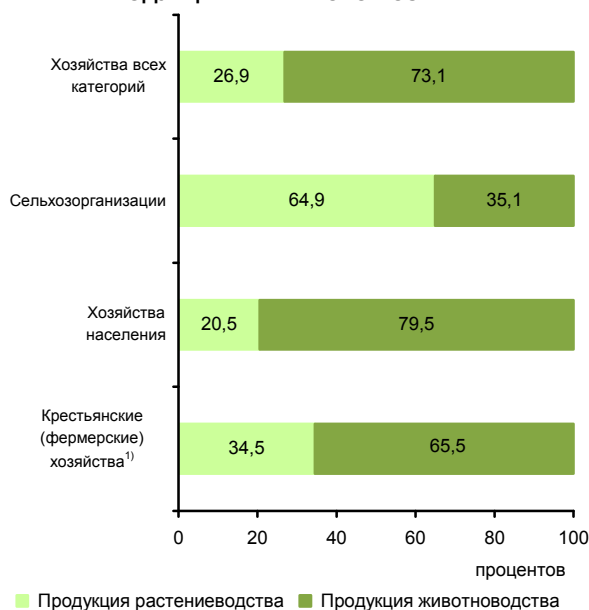

<sup>1)</sup> Включая индивидуальных предпринимателей.

**СТРУКТУРА ВНЕШНЕЙ ТОРГОВЛИ**

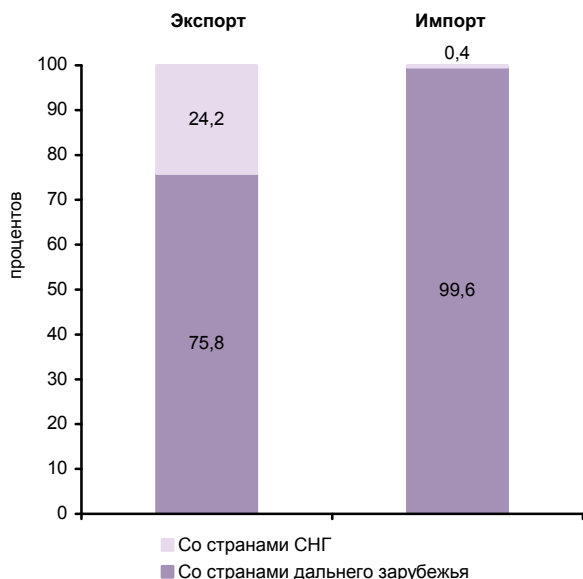

**СТРУКТУРА ДЕНЕЖНЫХ ДОХОДОВ НАСЕЛЕНИЯ**

(в процентах от общего объема денежных доходов населения)



**ОСНОВНЫЕ СОЦИАЛЬНО-ЭКОНОМИЧЕСКИЕ ПОКАЗАТЕЛИ**

	2005	2010	2011	2012	2013	2014	2015	2016	2017
<b>НАСЕЛЕНИЕ</b>									
Численность населения (оценка на конец года), тыс. человек	1123,3	1106,2	1099,4	1095,2	1090,4	1087,5	1083,0	1079,0	1072,8
в том числе:									
мужчины	536,9	529,1	525,8	524,0	522,0	521,0	518,8	517,0	514,2
женщины	586,4	577,1	573,6	571,2	568,4	566,5	564,2	562,0	558,6
Из общей численности – население в трудоспособном возрасте, тыс. человек	718,2	687,6	675,3	663,3	650,3	639,2	627,3	617,6	608,1
Число родившихся на 1000 человек населения	13,6	15,9	15,5	16,2	15,9	16,0	15,4	14,6	13,4
Число умерших на 1000 человек населения	17,3	13,8	13,3	13,1	12,5	12,5	12,9	12,3	11,7
Естественный прирост, убыль (-) на 1000 человек населения	-3,7	2,1	2,2	3,1	3,4	3,5	2,5	2,3	1,7
Ожидаемая продолжительность жизни при рождении, число лет:									
все население	59,33	64,82	65,75	66,24	67,11	67,38	67,34	68,33	69,64
мужчины	52,93	59,05	59,94	60,61	61,47	61,68	61,92	62,96	64,62
женщины	67,18	71,15	72,09	72,24	73,10	73,41	73,03	73,89	74,66
<b>ТРУД</b>									
Среднегодовая численность занятых <sup>1)</sup> , тыс. человек	476,0	489,8	489,4	488,7	487,0	482,0	475,4	474,5	467,3
Численность работников, занятых в государственных органах и органах местного самоуправления, тыс. человек	15,8	19,3	19,2	19,0	18,9	25,7	24,3	24,2	24,1
Численность безработных, тыс. человек	48,9	58,9	56,9	56,3	56,0	53,7	55,7	57,6	57,3
Уровень безработицы, процентов	8,6	11,1	10,6	10,6	10,5	10,0	10,4	10,8	10,7
Численность незанятых граждан, обратившихся за содействием в поиске подходящей работы в органы службы занятости населения (на конец года), тыс. человек	13,1	17,4	17,0	11,3	11,0	11,5	12,8	10,6	9,0
из них признаны безработными	12,8	16,0	15,5	10,6	10,2	10,4	12,1	9,8	8,3
<b>УРОВЕНЬ ЖИЗНИ НАСЕЛЕНИЯ И СОЦИАЛЬНАЯ СФЕРА</b>									
Среднедушевые денежные доходы (в месяц), руб.	5908	14205	15969	17546	19886	20520	22980	22885	23267
Реальные денежные доходы населения, в процентах к предыдущему году	109,2	103,2	102,1	103,1	104,8	95,3	95,3	92,6	97,7
Потребительские расходы, в среднем на душу населения (в месяц), руб.	3747	9192	10573	11944	13128	14095	15159	15870	16471
Среднемесячная номинальная начисленная заработная плата работников организаций, руб.	8153	18685	21100	24219	27279	29319	30931	32654	34848
Средний размер назначенных пенсий <sup>2)</sup> , руб.	2344	6929	7561	8389	9180	10024	11171	11537	12380
Реальный размер назначенных пенсий <sup>2)</sup> , в процентах к предыдущему году	113,3	110,3	103,1	104,5	101,8	98,2	100,4	98,3	104,9
Численность пенсионеров, состоящих на учете в системе Пенсионного фонда Российской Федерации, тыс. человек	267	275	278	280	282	284	286	288	289
Удельный вес численности населения с денежными доходами ниже величины прожиточного минимума в общей численности населения субъекта, процентов	26,1	19,0	18,9	17,6	16,2	18,0	20,4	21,3	21,5
Потребление продуктов питания на душу населения в год, кг:									
мясо и мясопродукты, включая субпродукты II категории и жир-сырец	61	...	...	...	...	...	...	...	71 <sup>3)</sup>
молоко и молочные продукты	241	...	...	...	...	...	...	...	244 <sup>3)</sup>
хлебные продукты (хлеб и макаронные изделия в пересчете на муку, мука, крупа, бобовые)	128	116	116	115	115	115	115	114	110



**СИБИРСКИЙ ФЕДЕРАЛЬНЫЙ ОКРУГ  
ЗАБАЙКАЛЬСКИЙ КРАЙ**

Продолжение

	2005	2010	2011	2012	2013	2014	2015	2016	2017
Общая площадь жилых помещений, приходящаяся в среднем на одного жителя (на конец года) – всего, м <sup>2</sup>	18,6	19,5	19,7	20,0	20,0	20,1	20,4	20,7	21,0
в городских поселениях	19,2	20,1	20,3	20,5	20,5	20,8	21,1	21,3	21,6
в сельской местности	17,6	18,3	18,6	18,8	19,0	18,6	18,8	19,4	19,7
Численность граждан, пользующихся социальной поддержкой по оплате жилого помещения и коммунальных услуг, тыс. человек	401,6	208,1	211,5	230,8	230,6	218,9	226,2	215,5	220,5
Среднемесячный размер социальной поддержки на одного пользователя, руб.	62	552	552	578	652	677	658	675	723
Число семей, получивших субсидии на оплату жилого помещения и коммунальных услуг, тыс.	56,1	28,7	34,5	32,3	28,7	22,3	16,2	15,7	14,3
Среднемесячный размер субсидий на одну семью, руб.	336	820	817	959	1119	1024	1064	1184	1265
Численность детей, стоящих на учете для определения в дошкольные образовательные организации <sup>4)</sup> :									
всего, человек	15115	29798	29779	27131	26185	30040	31113	29455	26802
на 1000 детей в возрасте 1-6 лет	189	334	327	292	274	311	317	299	275
Охват детей дошкольным образованием, в процентах от численности детей соответствующего возраста	48,8	52,9	54,6	55,4	56,4	58,3	57,5	57,1	57,3
Число организаций, осуществляющих образовательную деятельность по образовательным программам начального, основного и среднего общего образования (на начало учебного года)	643	618	606	599	599	589	574	580	573
Численность обучающихся по образовательным программам начального, основного и среднего общего образования, тыс. человек	154	138	137	136	137	138	139	142	145
Численность студентов, обучающихся по образовательным программам среднего профессионального образования, тыс. человек									
в том числе по программам подготовки:									
квалифицированных рабочих, служащих	13,5	11,5	10,6	10,1	9,6	9,4	8,3	6,5	6,2
специалистов среднего звена	22,6	19,4	18,7	18,5	18,5	18,7	19,4	20,0	21,0
Численность студентов, обучающихся по программам бакалавриата, специалитета, магистратуры, тыс. человек	37,1	41,4	38,0	36,6	33,1	30,2	27,0	24,4	23,4
Численность врачей, человек:									
всего, тыс.	5,9	6,2	6,3	6,4	5,8	5,7	5,3	5,5	5,6
на 10 000 человек населения	52,5	56,1	57,2	58,3	52,8	52,2	48,8	50,7	51,9
Численность среднего медицинского персонала, человек:									
всего, тыс.	13,1	13,0	13,1	13,0	12,5	12,2	11,9	12,1	12,4
на 10 000 человек населения	116,4	117,2	118,8	118,8	114,4	112,2	109,9	112,1	115,5
Число больничных организаций	147	75	68	62	63	57	52	51	51
Число больничных коек:									
всего, тыс.	15,6	12,9	12,2	12,2	12,1	11,9	11,0	10,3	10,6
на 10 000 человек населения	139	117	111	112	111	110	101	96	99
Число амбулаторно-поликлинических организаций	222	117	96	101	100	90	77	80	83
Мощность амбулаторно-поликлинических организаций, посещений в смену:									
всего, тыс.	25,7	27,4	28,5	28,3	26,9	30,1	24,8	26,5	27,2
на 10 000 человек населения	229	248	259	258	247	276	229	246	254
Число зарегистрированных преступлений:									
всего, тыс.	33,1	29,0	30,5	31,3	35,0	32,2	33,4	29,7	27,0
на 100 000 человек населения	2932	2618	2764	2851	3203	2953	3075	2744	2509
<b>ВАЛОВОЙ РЕГИОНАЛЬНЫЙ ПРОДУКТ</b>									
Валовой региональный продукт:									
всего, млн. руб.	69647	166743	203869	223969	229239	234841	247666	262802	...
на душу населения, руб.	61741	150549	184869	204 112	209781	215668	228215	243110	...
Индекс физического объема валового регионального продукта, в процентах к предыдущему году	103,7	103,7	107,8	102,2	98,1	94,2	99,1	100,1	...



**СИБИРСКИЙ ФЕДЕРАЛЬНЫЙ ОКРУГ  
ЗАБАЙКАЛЬСКИЙ КРАЙ**

Продолжение

	2005	2010	2011	2012	2013	2014	2015	2016	2017
<b>ИНВЕСТИЦИИ</b>									
Инвестиции в основной капитал (в фактически действовавших ценах), млн. руб.	17402	44825	51656	67596	57461	69505	76282	85702	91258
Индекс физического объема инвестиций в основной капитал, в процентах к предыдущему году	94,5	97,4	104,1	120,7	80,7	114,9	103,5	106,5	100,4
Удельный вес инвестиций в основной капитал, финансируемых за счет бюджетных средств, в общем объеме инвестиций, процентов	21,7	35,8	23,1	14,4	17,6	13,7	26,2	12,7	7,6
в том числе за счет федерального бюджета	10,8	30,4	13,3	9,7	8,7	8,5	23,7	10,2	4,7
<b>ОСНОВНЫЕ ФОНДЫ</b>									
Наличие основных фондов <sup>5)</sup> (на конец года; по полной учетной стоимости), млн. руб.	316690	592903	650405	695610	753560	790099	850779	923639	944432
Ввод в действие основных фондов, млн. руб.	16532	50513	42568	56965	43027	65474	42102	56684	60764
Степень износа основных фондов <sup>6)</sup> (на конец года), процентов	25,5	31,9	32,8	30,6	35,0	35,1	34,9	38,6	36,5
Удельный вес полностью изношенных основных фондов <sup>6)</sup> (на конец года; по полной учетной стоимости; в процентах от общего объема основных фондов)	5,9	6,0	6,2	6,2	7,8	7,7	7,2	7,6	7,8
<b>ПРЕДПРИЯТИЯ И ОРГАНИЗАЦИИ</b>									
Число предприятий и организаций (на конец года; по данным государственной регистрации)	17898	16605	15746	16145	16672	16515	16585	15959	15032
Число малых предприятий <sup>7)</sup> (на конец года)		5515	7264	5403	5604	6464	7424	8091	7520
<b>ПРОМЫШЛЕННОЕ ПРОИЗВОДСТВО</b>									
Объем отгруженных товаров собственного производства, выполненных работ и услуг собственными силами по видам деятельности, млн. руб.:									
добыча полезных ископаемых								76041	82184
обрабатывающие производства								27115	26309
обеспечение электрической энергией, газом и паром; кондиционирование воздуха								31226	31144
водоснабжение; водоотведение, организация сбора и утилизации отходов, деятельность по ликвидации загрязнений								2727	2842
Индекс промышленного производства <sup>8)</sup> , в процентах к предыдущему году	104,0	114,9	111,4	106,6	107,5	104,6	98,1	103,8	100,2
Индекс производства по видам деятельности, в процентах к предыдущему году:									
добыча полезных ископаемых							101,3	108,0	104,1
обрабатывающие производства							94,9	94,2	89,9
обеспечение электрической энергией, газом и паром; кондиционирование воздуха							99,0	97,1	99,1
водоснабжение; водоотведение, организация сбора и утилизации отходов, деятельность по ликвидации загрязнений							66,3	134,6	93,0
<b>СЕЛЬСКОЕ ХОЗЯЙСТВО</b>									
Продукция сельского хозяйства в хозяйствах всех категорий (в фактически действовавших ценах), млн. руб.	8427	...	...	...	...	...	...	21464 <sup>3)</sup>	22513 <sup>3)</sup>
Индекс производства продукции сельского хозяйства в хозяйствах всех категорий, в процентах к предыдущему году	107,3	...	...	...	...	...	...	100,3 <sup>3)</sup>	99,3 <sup>3)</sup>



**СИБИРСКИЙ ФЕДЕРАЛЬНЫЙ ОКРУГ  
ЗАБАЙКАЛЬСКИЙ КРАЙ**

Продолжение

	2005	2010	2011	2012	2013	2014	2015	2016	2017
Посевная площадь всех сельскохозяйственных культур в хозяйствах всех категорий, тыс. га	278,8	217,4	223,8	217,6	211,2	212,5	208,6	200,3	202,8
Структура посевных площадей сельскохозяйственных культур в хозяйствах всех категорий, в процентах от всей посевной площади:									
зерновые и зернобобовые культуры	76,5	70,1	69,6	65,8	67,5	67,8	67,3	66,2	62,2
технические культуры	1,9	2,2	2,8	3,3	1,9	2,2	2,2	4,9	6,8
картофель и овощебахчевые культуры	8,2	9,6	9,4	9,5	9,8	9,7	9,8	10,3	10,0
кормовые культуры	13,4	18,1	18,1	21,4	20,8	20,3	20,6	18,5	21,0
Поголовье скота в хозяйствах всех категорий (на конец года), тыс. голов:									
крупный рогатый скот	404,9	441,5	457,0	474,2	471,8	479,7	469,5	453,1	451,4
в том числе коровы	160,4	173,5	181,0	188,8	186,4	187,5	184,4	180,1	179,5
свины	89,8	126,1	131,5	122,3	115,2	115,4	113,4	104,1	91,0
овцы и козы	560,2	520,0	522,0	520,7	494,7	484,6	468,4	455,6	466,7
Производство в хозяйствах всех категорий, тыс. т:									
зерно (в весе после доработки)	292,1	138,5	114,1	214,0	168,0	211,9	62,8	80,7	109,3
семена подсолнечника (в весе после доработки)	-	0,0	0,0	0,0	0,0	0,0	0,0	-	0,0
картофель	145,0	178,5	181,2	184,5	177,3	172,4	168,8	168,8	166,0
овощи	25,9	26,9	26,9	19,6	26,0	26,9	23,6	24,8	23,1
скот и птица на убой (в убойном весе)	37,5	45,1	48,2	49,2	48,3	50,7	50,6	52,1	52,4
молоко	278,2	307,7	319,7	327,7	335,9	344,6	340,9	334,4	334,2
яйца, млн. шт.	92,0	77,3	74,6	77,1	75,4	74,9	73,7	73,0	72,1
<b>СТРОИТЕЛЬСТВО</b>									
Число действующих строительных организаций	317	329	335	343	339	330	335	314	332
Объем работ, выполненных по виду деятельности «Строительство» (в фактически действовавших ценах), млн. руб.	7144,8	17618,3	20437,2	22997,8	24968,3	24379,5	25560,9	28749,9	29470,9
Индекс физического объема работ, выполненных по виду деятельности «Строительство», в процентах к предыдущему году	102,8	68,2	102,7	102,3	101,6	90,5	89,3	103,0	103,5
Ввод в действие жилых домов, тыс. м <sup>2</sup> общей площади	131	275	277	303	295	353	235	292	271
Удельный вес жилых домов, построенных населением за счет собственных и привлеченных средств, в общем вводе жилья, процентов	29,1	27,9	37,1	28,9	37,7	44,2	33,8	76,1	57,3
Ввод в действие мощностей:									
дошкольных образовательных организаций, мест	50	40	-	118	461	490	1046	395	355
общеобразовательных организаций, ученических мест	350	-	190	-	750	200	160	216	-
больничных организаций, коек	40	-	130	257	245	-	-	-	173
амбулаторно-поликлинических организаций, посещений в смену	-	522	-	-	-	25	20	20	-
<b>ТОРГОВЛЯ И УСЛУГИ НАСЕЛЕНИЮ</b>									
Оборот розничной торговли (в фактически действовавших ценах):									
всего, млн. руб.	39484	94031	106366	116159	126912	136034	146941	153747	158173
на душу населения, руб.	35002	84899	96453	105860	116140	124928	135400	142227	147016
Индекс физического объема оборота розничной торговли, в процентах к предыдущему году	106,9	103,9	103,3	104,5	102,2	99,6	90,9	97,4	99,7
Оборот общественного питания (в фактически действовавших ценах), млн. руб.	1837	5079	6199	6752	7441	7701	8170	8012	8392
Индекс физического объема оборота общественного питания, в процентах к предыдущему году	107,6	101,5	104,7	100,4	101,8	100,3	95,5	96,8	100,5
Объем платных услуг населению (в фактически действовавших ценах), млн. руб.	9396	22605	26635	30488	36347	38839	41056	42619	44098
Индекс физического объема платных услуг населению, в процентах к предыдущему году	111,1	105,0	109,0	110,0	102,5	101,2	98,2	96,3	98,2



**СИБИРСКИЙ ФЕДЕРАЛЬНЫЙ ОКРУГ  
ЗАБАЙКАЛЬСКИЙ КРАЙ**

Продолжение

	2005	2010	2011	2012	2013	2014	2015	2016	2017
<b>ТРАНСПОРТ</b>									
Эксплуатационная длина железнодорожных путей общего пользования (на конец года), км	2399	2399	2398	2398	2398	2398	2398	2398	2398
Протяженность автомобильных дорог общего пользования с твердым покрытием (на конец года), км	10196	15575	14654	14687	14336	14744	14485	14896	14897
Грузооборот автомобильного транспорта, млн. т-км	647	747	806	877	813	834	736	570	743
Пассажирооборот автобусного транспорта общего пользования, млн. пассажиро-километров	770	808	845	852	764	843	669	768	719
<b>ИНФОРМАЦИОННЫЕ И КОММУНИКАЦИОННЫЕ ТЕХНОЛОГИИ</b>									
Удельный вес домашних хозяйств, имевших широкополосный доступ к сети Интернет, в общем числе домашних хозяйств, процентов						49,2	57,7	62,0	61,5
Удельный вес населения, использовавшего сеть Интернет, в общей численности населения, процентов						62,0	66,0	70,6	71,9
Удельный вес организаций, использовавших широкополосный доступ к сети Интернет, в общем числе обследованных организаций, процентов		42,7	54,7	74,5	76,7	82,4	79,0	81,0	82,6
Число подключенных абонентских устройств мобильной связи на 1000 человек населения (на конец года), шт.	404,7	1292,4	1270,0	1368,5	1429,1	1390,8	1421,2	1452,1	1430,7
Число активных абонентов широкополосного доступа к сети Интернет на 100 человек населения (на конец года):									
фиксированного			4,4	5,0	5,7	8,2	15,1	13,7	14,6
мобильного			39,4	43,7	50,3	54,1	58,5	56,8	58,3
<b>ФИНАНСЫ<sup>9)</sup></b>									
Доходы консолидированного бюджета субъекта, млн. руб.	16486	43740	46358	47619	52399	49472	53188	55572	58800
из них доходы муниципальных образований	2299								
образований	10674	22158	24697	23652	27548	26639	26898	25738	27642
Расходы консолидированного бюджета субъекта, млн. руб.	16814	43916	48943	51091	57457	56611	59773	55405	60838
из них расходы муниципальных образований	2598								
образований	10419	22424	24987	23797	27731	27054	27070	25662	27391
Поступление налогов, сборов и иных обязательных платежей в бюджетную систему Российской Федерации, млн. руб.	11422	24366	26030	27240	27550	28377	32227	32480	34555
в том числе:	1752								
Задолженность по налогам и сборам в бюджетную систему Российской Федерации, млн. руб.	22916	3735	3186	3201	3328	3436	3496	3964	5069
в том числе:	243								
<b>ЦЕНЫ</b>									
Индекс потребительских цен (декабрь к декабрю предыдущего года), процентов	110,9	109,0	107,8	105,6	108,3	111,2	114,3	105,0	102,5
Стоимость фиксированного набора потребительских товаров и услуг (на конец года):									
руб.	4488,2	7847,2	8478,7	9032,4	9764,9	10886,6	12138,1	13229,6	13754,7
в процентах к среднероссийской стоимости	95	90	92	92	91	90	91	93	93
<p><sup>1)</sup> Начиная с 2015 г. данные рассчитаны в соответствии с актуализированной методикой расчета баланса трудовых ресурсов и оценки затрат труда.</p> <p><sup>2)</sup> Данные приведены не включая одновременную денежную выплату в размере 5 тысяч рублей, назначенную в соответствии с Федеральным законом от 22 ноября 2016 г. № 385-ФЗ. Средний размер назначенных пенсий, включая одновременную денежную выплату, составил по состоянию на 1 января 2017 г. – 16537 рублей, реальный размер назначенных пенсий по состоянию на 1 января 2017 г. – 141,0%, по состоянию на 1 января 2018 г. – 73,2%.</p> <p><sup>3)</sup> Первая оценка данных с учетом итогов Всероссийской сельскохозяйственной переписи 2016 года, будут опубликованы в официальных изданиях Росстата 2019 года.</p> <p><sup>4)</sup> Начиная с 2015 г. по данным Минпросвещения России. Данные выгружены из федерального сегмента электронной очереди по состоянию на 31 декабря 2017 г.</p> <p><sup>5)</sup> С учетом переоценки (см. методологические пояснения к разделу).</p> <p><sup>6)</sup> По коммерческим организациям (без субъектов малого предпринимательства).</p> <p><sup>7)</sup> Данные за 2010 и 2015 гг. опубликованы по итогам сплошного наблюдения за деятельностью субъектов малого и среднего предпринимательства.</p> <p><sup>8)</sup> С 2015 г. данные приведены по агрегированному индексу производства по видам экономической деятельности «Добыча полезных ископаемых», «Обрабатывающие производства», «Обеспечение электрической энергией, газом и паром; кондиционирование воздуха», «Водоснабжение; водоотведение, организация сбора и утилизации отходов, деятельность по ликвидации загрязнений» (ОКВЭД2), до 2015 г. – по видам экономической деятельности «Добыча полезных ископаемых», «Обрабатывающие производства», «Производство и распределение электроэнергии, газа и воды» (ОКВЭД).</p> <p><sup>9)</sup> 2005 г. – в числителе – данные по Читинской области, а в знаменателе – по Агинскому Бурятскому автономному округу.</p>									



# КРАСНОЯРСКИЙ КРАЙ



Площадь территории – 2366,8 тыс. км<sup>2</sup>

На севере – климат умеренного пояса (континентальный)

На юге – климат горных областей Алтая и Саян

Средняя температура января 2017 г.: -24,1°C

Средняя температура июля 2017 г.: +12,9°C

Население (оценка на 1 января 2018 г.), тыс. человек:

все население – 2876,5

городское – 2226,1

сельское – 650,4

Национальная структура населения

(по переписи на 14 октября 2010 г.), процентов к населению, указавшему национальную принадлежность:

русские – 91,3

украинцы – 1,4

татары – 1,3

немцы – 0,8

азербайджанцы – 0,6

чуваши – 0,4

армяне – 0,4

белорусы – 0,4

киргизы – 0,3

долганы – 0,2

эвенки – 0,2

ненцы – 0,1

кеты – 0,04

нганасаны – 0,03

селькупы – 0,01

энцы – 0,01

чулымцы – 0,01

другие национальности – 2,5

Наиболее крупные города

(число жителей – оценка на 1 января 2018 г.), тыс. человек:

**Красноярск** – 1090,8

Норильск – 179,6

Ачинск – 105,3

Канск – 89,5

Железногорск – 83,9

Минусинск – 68,0

Зеленогорск – 62,2

Плотность населения (на 1 января 2018 г.) – 1,2 человека на 1 км<sup>2</sup>

Муниципальные образования (на 1 января 2018 г.) – 575

в том числе:

муниципальные районы – 44

городские округа – 17

городские поселения – 27

сельские поселения – 487

## РАСПРЕДЕЛЕНИЕ ЧИСЛА МИГРАНТОВ ПО ОСНОВНЫМ ПОТОКАМ ПЕРЕДВИЖЕНИЯ в 2017 г.

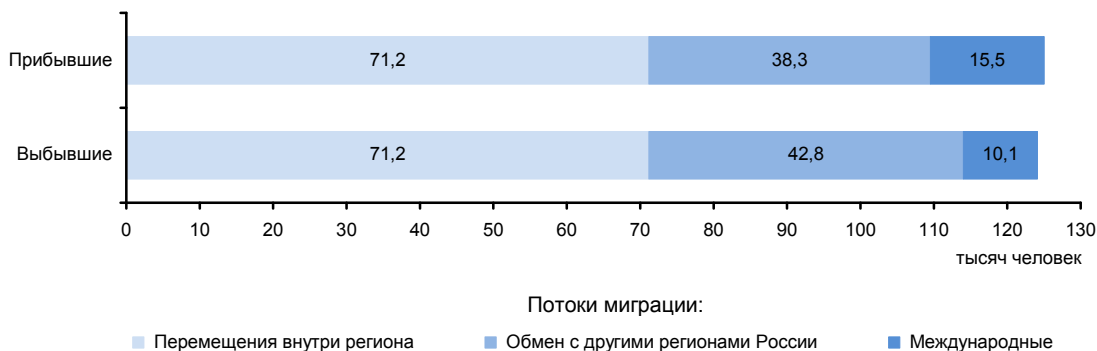



**ЭКОНОМИКА КРАЯ в 2017 г.**

В структуре валового регионального продукта в 2016 г. основными видами экономической деятельности являлись: обрабатывающие производства – 31,8%; добыча полезных ископаемых – 19,0; оптовая и розничная торговля; ремонт автотранспортных средств, мотоциклов, бытовых изделий и предметов личного пользования – 7,2; транспорт и связь – 7,2; строительство – 6,9; операции с недвижимым имуществом, аренда и предоставление услуг – 6,5%.

Индекс промышленного производства по сравнению с 2016 г. составил 107,3%, по видам деятельности «Добыча полезных ископаемых» – 108,3%, «Обрабатывающие производства» – 107,0%, «Обеспечение электрической энергией, газом и паром; кондиционирование воздуха» – 98,6%, «Водоснабжение; водоотведение, организация сбора и утилизации отходов, деятельность по ликвидации загрязнений» – 105,8%. В объеме отгруженных товаров собственного производства, выполненных работ и услуг собственными силами по добыче полезных ископаемых край занимает 7 место в России (в федеральном округе – 2), по обрабатывающим производствам – 9 (1), по обеспечению электрической энергией, газом и паром; кондиционированию воздуха – 6 (1), по водоснабжению; водоотведению, организации сбора и утилизации отходов, деятельности по ликвидации загрязнений – 8 (1).

На долю края приходится значительная часть общероссийской добычи угля.

В сельском хозяйстве края преобладает производство зерна, картофеля и овощей; развиты животноводство и оленеводство.

Оборот розничной торговли составил 511,0 млрд. руб., или 98,8% (в сопоставимых ценах) к 2016 г. По уровню оборота розничной торговли на душу населения край занял 37 место в Российской Федерации (в 2016 г. – 34 место). В структуре оборота розничной торговли удельный вес пищевых продуктов, включая напитки, и табачных изделий составил 45,6%, непродовольственных товаров – 54,4% (в 2016 г. – соответственно 45,2 и 54,8%).

Оборот общественного питания составил 23,1 млрд. руб., или 104,1% (в сопоставимых ценах) к 2016 г.

Сальдированный финансовый результат (прибыль минус убыток) деятельности организаций составил 487426 млн. руб.

В объеме инвестиций в основной капитал 46,7% заняли собственные средства, 53,3% – привлеченные средства.

Объем финансовых вложений, поступивших в экономику края, составил 1434713 млн. руб.

Сальдо прямых иностранных инвестиций, по данным Банка России, составило 2339 млн. долл. США.

Внешнеторговый оборот края составил 7257,4 млн. долл. США, в том числе экспорт – 5956,2 млн. долл. США, или 124,3% к уровню 2016 г., импорт – соответственно 1301,2 млн. долл. США и 105,4%.

**УДЕЛЬНЫЙ ВЕС КРАЯ  
В ОБЩЕРОССИЙСКИХ ОСНОВНЫХ  
ЭКОНОМИЧЕСКИХ ПОКАЗАТЕЛЯХ**

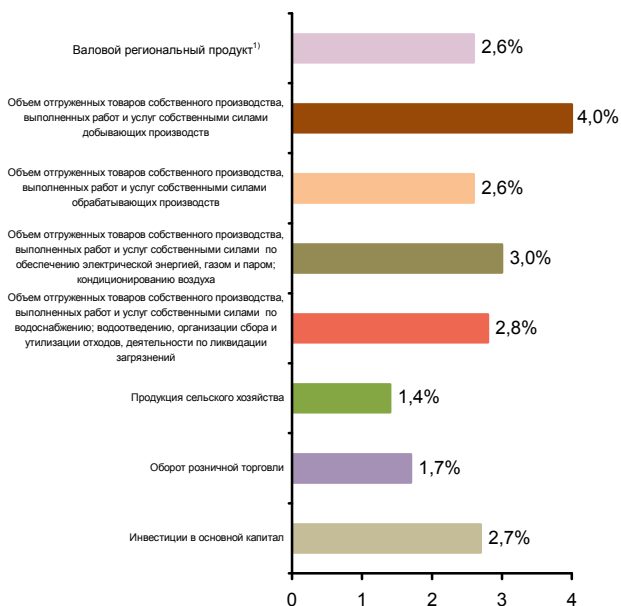

**СТРУКТУРА ВАЛОВОГО РЕГИОНАЛЬНОГО ПРОДУКТА  
ПО ВИДАМ ДЕЯТЕЛЬНОСТИ<sup>1)</sup>**  
(в текущих основных ценах)



<sup>1)</sup> 2016 г.



**СТРУКТУРА ОБЪЕМА ОТГРУЖЕННЫХ ТОВАРОВ  
СОБСТВЕННОГО ПРОИЗВОДСТВА, ВЫПОЛНЕННЫХ  
РАБОТ И УСЛУГ СОБСТВЕННЫМИ СИЛАМИ  
ОБРАБАТЫВАЮЩИХ ПРОИЗВОДСТВ  
ПО ВИДАМ ДЕЯТЕЛЬНОСТИ**

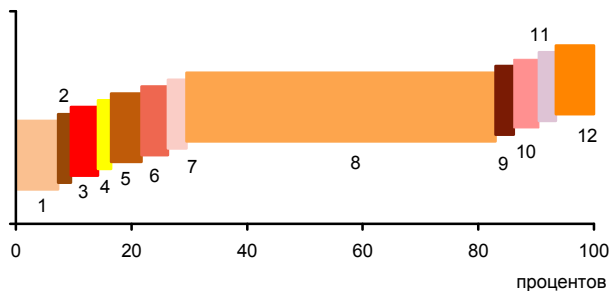

- 1 - Производство пищевых продуктов; производство напитков; производство табачных изделий (5,3%)
- 2 - Производство текстильных изделий; производство одежды; производство кожи и изделий из кожи (0,2%)
- 3 - Обработка древесины и производство изделий из дерева и пробки, кроме мебели, производство изделий из соломки и материалов для плетения (2,7%)
- 4 - Производство бумаги и бумажных изделий; деятельность полиграфическая и копирование носителей информации (0,3%)
- 5 - Производство кокса и нефтепродуктов; производство резиновых и пластмассовых изделий (3,2%)
- 6 - Производство химических веществ и химических продуктов; производство лекарственных средств и материалов, применяемых в медицинских целях (2,6%)
- 7 - Производство прочей неметаллической минеральной продукции (2,2%)
- 8 - Производство металлургическое; производство готовых металлических изделий, кроме машин и оборудования (74,5%)
- 9 - Производство компьютеров, электронных и оптических изделий; производство электрического оборудования (1,1%)
- 10 - Производство машин и оборудования, не включенных в другие группировки; производство автотранспортных средств, прицепов и полуприцепов; производство прочих транспортных средств и оборудования (2,4%)
- 11 - Производство мебели; производство прочих готовых изделий (0,9%)
- 12 - Ремонт и монтаж машин и оборудования (4,6%)

**УДЕЛЬНЫЙ ВЕС ПРОДУКЦИИ  
РАСТЕНИЕВОДСТВА И ЖИВОТНОВОДСТВА  
В ПРОДУКЦИИ СЕЛЬСКОГО ХОЗЯЙСТВА**



<sup>1)</sup> Включая индивидуальных предпринимателей.

**СТРУКТУРА ВНЕШНЕЙ ТОРГОВЛИ**

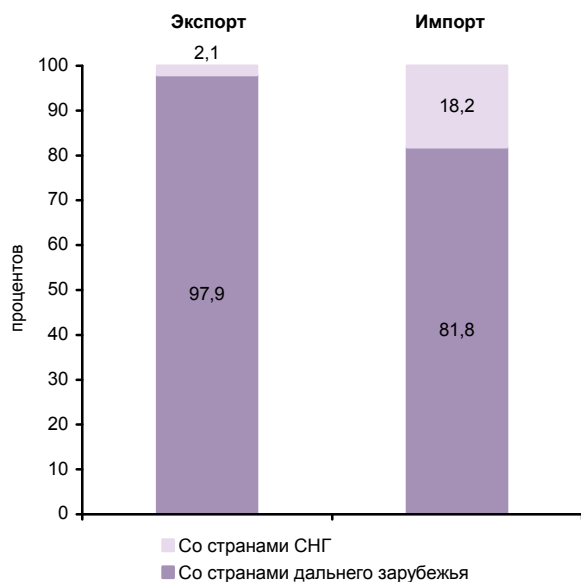

**СТРУКТУРА ДЕНЕЖНЫХ ДОХОДОВ НАСЕЛЕНИЯ**

(в процентах от общего объема денежных доходов населения)

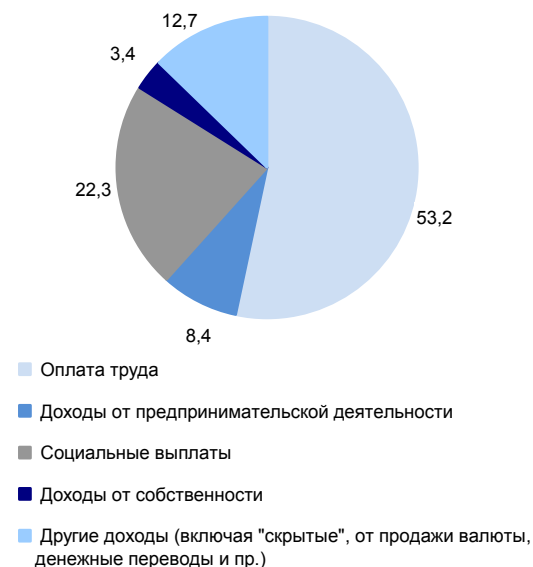

**ОСНОВНЫЕ СОЦИАЛЬНО-ЭКОНОМИЧЕСКИЕ ПОКАЗАТЕЛИ**

	2005	2010	2011	2012	2013	2014	2015	2016	2017
<b>НАСЕЛЕНИЕ</b>									
Численность населения (оценка на конец года), тыс. человек	2869,3	2829,1	2838,4	2846,5	2852,8	2858,8	2866,5	2875,3	2876,5
в том числе:									
мужчины	1340,0	1318,0	1323,2	1327,9	1331,5	1334,6	1338,4	1342,7	1343,8
женщины	1529,3	1511,1	1515,2	1518,6	1521,3	1524,2	1528,1	1532,6	1532,7
Из общей численности – население в трудоспособном возрасте, тыс. человек	1860,2	1782,6	1769,2	1751,1	1729,8	1707,2	1683,9	1666,2	1646,7
Число родившихся на 1000 человек населения	10,9	13,6	13,5	14,5	14,4	14,4	14,4	13,9	12,4
Число умерших на 1000 человек населения	15,8	13,5	13,0	13,0	12,7	12,7	12,7	12,5	12,3
Естественный прирост, убыль (-) на 1000 человек населения	-4,9	0,1	0,5	1,5	1,7	1,7	1,7	1,4	0,1
Ожидаемая продолжительность жизни при рождении, число лет:									
все население	63,02	67,57	68,27	68,42	69,06	69,23	69,69	70,01	70,61
мужчины	56,58	61,60	62,53	62,65	63,35	63,60	64,01	64,32	65,04
женщины	70,35	73,77	74,07	74,26	74,77	74,83	75,34	75,67	76,07
<b>ТРУД</b>									
Среднегодовая численность занятых <sup>1)</sup> , тыс. человек	1418,8	1432,7	1436,3	1439,0	1424,8	1422,7	1424,4	1391,3	1411,2
Численность работников, занятых в государственных органах и органах местного самоуправления, тыс. человек	35,7	40,8	40,5	39,8	39,4	54,0	51,9	51,6	51,9
Численность безработных, тыс. человек	152,0	97,1	90,4	84,0	86,1	76,3	93,3	90,2	85,2
Уровень безработицы, процентов	9,5	6,2	6,0	5,5	5,7	5,0	6,2	6,1	5,7
Численность незанятых граждан, обратившихся за содействием в поиске подходящей работы в органы службы занятости населения (на конец года), тыс. человек	52,6	36,8	32,0	26,2	25,0	22,2	23,7	21,1	18,8
из них признаны безработными	50,0	35,0	30,5	24,4	20,5	18,4	20,3	17,7	14,6
<b>УРОВЕНЬ ЖИЗНИ НАСЕЛЕНИЯ И СОЦИАЛЬНАЯ СФЕРА</b>									
Среднедушевые денежные доходы (в месяц), руб.	7790	18262	20145	22524	24922	24806	27102	28035	28047
Реальные денежные доходы населения, в процентах к предыдущему году	107,5	100,8	102,7	104,6	104,6	94,1	97,1	98,0	97,3
Потребительские расходы в среднем на душу населения (в месяц), руб.	5153	12246	14106	16735	18202	19134	18669	19732	20553
Среднемесячная номинальная начисленная заработная плата работников организаций, руб.	10502	23254	25659	28672	31623	34178	36071	38474	41117
Средний размер назначенных пенсий <sup>2)</sup> , руб.	2712	8145	8887	9841	10782	11707	12994	13331	14226
Реальный размер назначенных пенсий <sup>2)</sup> , в процентах к предыдущему году	114,6	113,2	104,5	103,2	104,8	99,2	103,3	98,2	105,2
Численность пенсионеров, состоящих на учете в системе Пенсионного фонда Российской Федерации, тыс. человек	758	777	787	795	805	819	835	847	848
Удельный вес численности населения с денежными доходами ниже величины прожиточного минимума в общей численности населения субъекта, процентов	21,4	17,9	18,1	15,6	15,2	16,7	18,9	18,4	18,5
Потребление продуктов питания на душу населения в год, кг:									
мясо и мясные продукты, включая субпродукты II категории и жир-сырец	62	...	...	...	...	...	...	...	80 <sup>3)</sup>
молоко и молочные продукты	232	...	...	...	...	...	...	...	231 <sup>3)</sup>
хлебные продукты (хлеб и макаронные изделия в пересчете на муку, мука, крупа, бобовые)	124	120	117	117	116	114	112	114	112



**СИБИРСКИЙ ФЕДЕРАЛЬНЫЙ ОКРУГ  
КРАСНОЯРСКИЙ КРАЙ**

Продолжение

	2005	2010	2011	2012	2013	2014	2015	2016	2017
Общая площадь жилых помещений, приходящаяся в среднем на одного жителя (на конец года) <sup>4)</sup> – всего, м <sup>2</sup>	21,0	22,5	22,7	22,9	23,0	23,3	23,9	24,3	24,6
в городских поселениях	20,9	22,6	22,7	22,8	23,1	23,3	23,9	24,3	24,5
в сельской местности	21,1	22,3	22,8	23,0	22,6	23,2	24,0	24,5	24,9
Численность граждан, пользующихся социальной поддержкой по оплате жилого помещения и коммунальных услуг, тыс. человек	710,4	637,1	652,3	678,2	685,8	675,7	720,0	746,5	760,5
Среднемесячный размер социальной поддержки на одного пользователя, руб.	215	706	790	787	839	850	849	815	842
Число семей, получивших субсидии на оплату жилого помещения и коммунальных услуг, тыс.	286,2	131,5	122,0	99,8	88,6	79,3	80,5	78,4	75,1
Среднемесячный размер субсидий на одну семью, руб.	744	954	1135	1111	1236	1306	1511	1486	1526
Численность детей, стоящих на учете для определения в дошкольные образовательные организации <sup>5)</sup> :									
всего, человек	39037	101478	107009	119919	106104	96754	83364	83883	81608
на 1000 детей в возрасте 1-6 лет	228	524	537	578	487	429	361	355	341
Охват детей дошкольным образованием, в процентах от численности детей соответствующего возраста	57,0	54,6	56,0	55,4	57,3	59,0	61,6	63,4	64,1
Число организаций, осуществляющих образовательную деятельность по образовательным программам начального, основного и среднего общего образования (на начало учебного года)	1434	1076	1044	1020	1030	1030	1018	1017	1009
Численность обучающихся по образовательным программам начального, основного и среднего общего образования, тыс. человек	335	288	295	294	294	298	307	321	331
Численность студентов, обучающихся по образовательным программам среднего профессионального образования, тыс. человек									
в том числе по программам подготовки:									
квалифицированных рабочих, служащих	34,7	24,8	23,6	22,8	22,4	21,1	20,6	14,7	16,0
специалистов среднего звена	61,5	49,5	47,0	46,2	40,7	46,5	45,3	48,5	52,4
Численность студентов, обучающихся по программам бакалавриата, специалитета, магистратуры, тыс. человек	132,0	121,8	111,9	110,0	102,5	96,1	89,7	81,2	76,9
Численность врачей, человек:									
всего, тыс.	14,4	15,2	15,0	14,1	14,4	14,3	13,6	13,7	14,1
на 10 000 человек населения	50,3	53,7	52,9	49,6	50,6	50,1	47,6	47,8	49,1
Численность среднего медицинского персонала, человек:									
всего, тыс.	32,8	34,2	34,5	34,7	34,9	34,2	34,0	34,0	33,7
на 10 000 человек населения	114,4	121,0	121,7	121,7	122,2	119,5	118,7	118,1	117,1
Число больничных организаций	249	146	157	150	148	143	115	117	118
Число больничных коек:									
всего, тыс.	32,6	28,9	27,2	26,7	26,5	25,6	24,6	24,2	23,6
на 10 000 человек населения	114	102	96	94	93	90	86	84	82
Число амбулаторно-поликлинических организаций	589	483	498	514	531	525	513	534	569
Мощность амбулаторно-поликлинических организаций, посещений в смену:									
всего, тыс.	88,8	85,3	90,5	90,9	91,8	91,9	91,2	93,2	94,2
на 10 000 человек населения	309	302	319	319	322	321	318	324	328
Число зарегистрированных преступлений:									
всего, тыс.	82,5	71,0	63,1	58,6	58,8	56,4	62,3	57,2	51,1
на 100 000 человек населения	2860	2508	2226	2061	2065	1973	2176	1994	1776
<b>ВАЛОВОЙ РЕГИОНАЛЬНЫЙ ПРОДУКТ</b>									
Валовой региональный продукт:									
всего, млн. руб.	439737	1055525	1170827	1183228	1256934	1410720	1667041	1767908	...
на душу населения, руб.	152389	372848	413172	416273	441085	493986	582346	615804	...
Индекс физического объема валового регионального продукта, в процентах к предыдущему году	103,3	105,8	105,7	105,8	102,9	101,0	97,8	101,5	...



**СИБИРСКИЙ ФЕДЕРАЛЬНЫЙ ОКРУГ  
КРАСНОЯРСКИЙ КРАЙ**

Продолжение

	2005	2010	2011	2012	2013	2014	2015	2016	2017
<b>ИНВЕСТИЦИИ</b>									
Инвестиции в основной капитал (в фактически действовавших ценах), млн. руб.	71388	266910	308588	381657	376903	363956	396865	425932	424729
Индекс физического объема инвестиций в основной капитал, в процентах к предыдущему году	129,5	110,8	114,9	117,2	96,1	92,9	96,4	102,6	97,5
Удельный вес инвестиций в основной капитал, финансируемых за счет бюджетных средств, в общем объеме инвестиций, процентов	9,4	15,5	15,9	11,4	10,0	8,9	9,1	6,7	12,4
в том числе за счет федерального бюджета	5,0	11,3	10,2	6,4	4,6	4,5	4,6	3,6	9,0
<b>ОСНОВНЫЕ ФОНДЫ</b>									
Наличие основных фондов <sup>6)</sup> (на конец года; по полной учетной стоимости), млн. руб.	823467	1628414	1815754	2070838	2335977	2537118	2879635	3227379	3604524
Ввод в действие основных фондов, млн. руб.	47011	128034	161832	247516	274685	266044	316950	302190	335402
Степень износа основных фондов <sup>7)</sup> (на конец года), процентов	37,6	36,2	38,4	38,1	37,8	39,3	40,6	41,8	41,4
Удельный вес полностью изношенных основных фондов <sup>7)</sup> (на конец года; по полной учетной стоимости; в процентах от общего объема основных фондов)	10,0	8,7	9,2	9,9	10,1	11,3	11,9	13,9	13,2
<b>ПРЕДПРИЯТИЯ И ОРГАНИЗАЦИИ</b>									
Число предприятий и организаций (на конец года; по данным государственной регистрации)	65168	74113	71435	72659	76304	78517	80688	78998	76128
Число малых предприятий <sup>8)</sup> (на конец года)		32570	35781	51190	52384	53495	46659	53384	50981
<b>ПРОМЫШЛЕННОЕ ПРОИЗВОДСТВО</b>									
Объем отгруженных товаров собственного производства, выполненных работ и услуг собственными силами по видам деятельности, млн. руб.:									
добыча полезных ископаемых								407615	552416
обрабатывающие производства								931451	990878
обеспечение электрической энергией, газом и паром; кондиционирование воздуха								158793	163533
водоснабжение; водоотведение, организация сбора и утилизации отходов, деятельность по ликвидации загрязнений								24624	28898
Индекс промышленного производства <sup>9)</sup> , в процентах к предыдущему году	100,8	135,8	107,3	109,3	109,3	102,3	98,2	99,3	107,3
Индекс производства по видам деятельности, в процентах к предыдущему году:									
добыча полезных ископаемых							99,6	103,0	108,3
обрабатывающие производства							96,7	95,7	107,0
обеспечение электрической энергией, газом и паром; кондиционирование воздуха							103,2	101,1	98,6
водоснабжение; водоотведение, организация сбора и утилизации отходов, деятельность по ликвидации загрязнений							88,2	97,7	105,8
<b>СЕЛЬСКОЕ ХОЗЯЙСТВО</b>									
Продукция сельского хозяйства в хозяйствах всех категорий (в фактически действовавших ценах), млн. руб.	31037	...	...	...	...	...	...	80983 <sup>3)</sup>	71935 <sup>3)</sup>
Индекс производства продукции сельского хозяйства в хозяйствах всех категорий, в процентах к предыдущему году	101,7	...	...	...	...	...	...	103,3 <sup>3)</sup>	94,4 <sup>3)</sup>



**СИБИРСКИЙ ФЕДЕРАЛЬНЫЙ ОКРУГ  
КРАСНОЯРСКИЙ КРАЙ**

Продолжение

	2005	2010	2011	2012	2013	2014	2015	2016	2017
Посевная площадь всех сельскохозяйственных культур в хозяйствах всех категорий, тыс. га	1608,0	1446,4	1451,1	1466,9	1493,1	1495,9	1508,0	1527,7	1508,8
Структура посевных площадей сельскохозяйственных культур в хозяйствах всех категорий, в процентах от всей посевной площади:									
зерновые и зернобобовые культуры	62,2	67,6	68,9	68,4	69,4	69,7	69,4	69,1	69,5
технические культуры	0,4	0,4	0,6	1,1	1,9	2,0	2,3	2,4	4,1
картофель и овощебахчевые культуры	5,3	4,5	4,2	4,0	3,7	3,5	3,2	3,0	2,9
кормовые культуры	32,1	27,5	26,3	26,5	25,0	24,8	25,1	25,5	23,5
Поголовье скота в хозяйствах всех категорий (на конец года), тыс. голов:									
крупный рогатый скот	475,8	412,4	411,5	406,6	388,6	379,2	377,1	371,1	371,3
в том числе коровы	180,8	163,6	162,5	158,2	151,6	148,9	147,6	141,9	143,1
свины	396,4	394,1	409,8	428,1	384,7	387,1	530,0	545,8	529,1
овцы и козы	67,4	60,8	61,4	63,7	64,7	69,1	80,1	88,8	85,8
Производство в хозяйствах всех категорий, тыс. т:									
зерно (в весе после доработки)	1590,5	2072,2	2361,1	1788,7	2218,2	2212,6	2258,4	2357,5	1922,9
семена подсолнечника (в весе после доработки) <sup>10)</sup>	0,3	0,2	0,3	0,3	0,1	0,0	0,2	0,7	0,4
картофель	1081,4	1013,9	938,3	802,5	726,7	720,8	670,0	687,1	595,2
овощи	288,5	207,0	191,9	184,4	162,5	142,4	144,7	149,9	146,7
скот и птица на убой (в убойном весе)	121,2	134,7	134,4	140,1	134,5	113,6	108,3	125,9	134,3
молоко	638,9	677,0	683,6	677,4	649,2	654,9	658,1	640,7	638,7
яйца, млн. шт.	778,1	772,7	782,4	855,7	834,9	786,9	809,5	785,5	790,7
<b>СТРОИТЕЛЬСТВО</b>									
Число действующих строительных организаций	1355	3833	4450	6540	6853	7156	6023	6992	6664
Объем работ, выполненных по виду деятельности «Строительство» (в фактически действовавших ценах), млн. руб.	24634,7	87265,2	107462,7	133576,1	135541,6	133530,5	185744,2	201674,6	176332,6
Индекс физического объема работ, выполненных по виду деятельности «Строительство», в процентах к предыдущему году	112,2	105,5	106,6	113,8	99,5	93,8	103,0	103,7	86,8
Ввод в действие жилых домов, тыс. м <sup>2</sup> общей площади	780	988	1047	1077	1134	1201	1311	1374	1057
Удельный вес жилых домов, построенных населением за счет собственных и привлеченных средств, в общем вводе жилья, процентов	20,5	23,9	22,8	24,8	28,5	39,2	35,2	21,5	27,2
Ввод в действие мощностей:									
дошкольных образовательных организаций, мест	-	75	540	952	2603	1410	4530	1480	475
общеобразовательных организаций, учебных мест	2400	875	2714	460	2164	824	1730	181	1500
больничных организаций, коек	20	526	308	64	236	-	-	120	33
амбулаторно-поликлинических организаций, посещений в смену	750	250	1528	15	425	24	1250	8	50
<b>ТОРГОВЛЯ И УСЛУГИ НАСЕЛЕНИЮ</b>									
Оборот розничной торговли (в фактически действовавших ценах):									
всего, млн. руб.	126623	312291	361607	423840	462065	490613	473398	502076	511024
на душу населения, руб.	43881	110312	127607	149112	162148	171796	165372	174885	177692
Индекс физического объема оборота розничной торговли, в процентах к предыдущему году	110,1	106,0	107,8	111,0	103,3	99,7	84,8	99,5	98,8
Оборот общественного питания (в фактически действовавших ценах), млн. руб.	8893	11210	13044	15686	16982	18138	17988	21540	23112
Индекс физического объема оборота общественного питания, в процентах к предыдущему году	105,1	99,2	109,4	117,3	102,8	99,1	90,6	113,1	104,1
Объем платных услуг населению (в фактически действовавших ценах), млн. руб.	42926	87785	96365	106584	128221	130324	136815	141580	156940
Индекс физического объема платных услуг населению, в процентах к предыдущему году	101,6	104,0	102,8	106,2	100,5	97,1	96,1	97,8	105,9



	2005	2010	2011	2012	2013	2014	2015	2016	2017
<b>ТРАНСПОРТ</b>									
Эксплуатационная длина железнодорожных путей общего пользования (на конец года), км	2066	2067	2067	2067	2067	2067	2067	2079	2079
Протяженность автомобильных дорог общего пользования с твердым покрытием (на конец года), км	13005	15089	26079	26450	26967	27082	27526	26919	27540
Грузооборот автомобильного транспорта, млн. т·км	1649	2780	2848	3186	3447	4441	3238	2704	3077
Пассажирооборот автобусного транспорта общего пользования, млн. пассажирокилометров	3072	3968	3958	2583	2443	3281	3035	2984	2792
<b>ИНФОРМАЦИОННЫЕ И КОММУНИКАЦИОННЫЕ ТЕХНОЛОГИИ</b>									
Удельный вес домашних хозяйств, имевших широкополосный доступ к сети Интернет, в общем числе домашних хозяйств, процентов							63,1	62,2	63,9
Удельный вес населения, использовавшего сеть Интернет, в общей численности населения, процентов							70,7	71,0	79,4
Удельный вес организаций, использовавших широкополосный доступ к сети Интернет, в общем числе обследованных организаций, процентов		48,7	57,8	71,7	76,5	77,8	80,6	81,6	82,3
Число подключенных абонентских устройств мобильной связи на 1000 человек населения (на конец года), шт.	791,8	1720,9	1546,7	1646,8	1722,7	1655,4	1707,7	1658,3	1798,9
Число активных абонентов широкополосного доступа к сети Интернет на 100 человек населения (на конец года):									
фиксированного			10,1	13,6	15,0	15,0	15,7	14,0	13,6
мобильного			53,5	64,1	75,2	62,8	71,2	72,6	75,6
<b>ФИНАНСЫ</b>									
Доходы консолидированного бюджета субъекта, млн. руб.	67537	178353	188774	176563	175944	191298	211417	223620	245524
из них доходы муниципальных образований	43446	102473	113200	118699	122806	123556	118165	125536	129196
Расходы консолидированного бюджета субъекта, млн. руб.	72292	168520	193253	202399	209122	214423	232528	238822	251314
из них расходы муниципальных образований	44831	99741	114756	120434	124769	124210	120953	127633	130443
Поступление налогов, сборов и иных обязательных платежей в бюджетную систему Российской Федерации, млн. руб.	69360	164657	202604	268786	293064	315309	353602	371672	472210
Задолженность по налогам и сборам в бюджетную систему Российской Федерации, млн. руб.	15661	13744	11185	18072	17491	17959	17186	19213	14291
<b>ЦЕНЫ</b>									
Индекс потребительских цен (декабрь к декабрю предыдущего года), процентов	109,3	107,9	106,1	106,8	104,8	109,5	110,6	104,7	101,6
Стоимость фиксированного набора потребительских товаров и услуг (на конец года):									
руб.	4948,8	9015,3	9614,4	10477,7	11302,7	12291,8	13762,0	14668,8	14980,6
в процентах к среднероссийской стоимости	105	103	105	106	105	102	103	103	101
<p><sup>1)</sup> Начиная с 2015 г. данные рассчитаны в соответствии с актуализированной методикой расчета баланса трудовых ресурсов и оценки затрат труда.</p> <p><sup>2)</sup> Данные приведены не включая одновременную денежную выплату в размере 5 тысяч рублей, назначенную в соответствии с Федеральным законом от 22 ноября 2016 г. № 385-ФЗ. Средний размер назначенных пенсий, включая одновременную денежную выплату, составил по состоянию на 1 января 2017 г. – 18331 рублей, реальный размер назначенных пенсий по состоянию на 1 января 2017 г. – 135,0%, по состоянию на 1 января 2018 г. – 76,5%.</p> <p><sup>3)</sup> Первая оценка данных с учетом итогов Всероссийской сельскохозяйственной переписи 2016 года. Окончательные данные, пересчитанные с учетом итогов Всероссийской сельскохозяйственной переписи 2016 года, будут опубликованы в официальных изданиях Росстата 2019 года.</p> <p><sup>4)</sup> В связи с отсутствием нормативно-правового акта, устанавливающего порядок государственного учета жилищного фонда в Российской Федерации, в том числе его государственного технического учета (включая техническую инвентаризацию), официальная статистическая информация за 2013-2017 гг. сформирована не по полному кругу единиц учета.</p> <p><sup>5)</sup> Начиная с 2015 г. по данным Минпросвещения России. Данные выгружены из федерального сегмента электронной очереди по состоянию на 31 декабря 2017 г.</p> <p><sup>6)</sup> С учетом переоценки (см. методологические пояснения к разделу).</p> <p><sup>7)</sup> По коммерческим организациям (без субъектов малого предпринимательства).</p> <p><sup>8)</sup> Данные за 2010 и 2015 гг. опубликованы по итогам сплошного наблюдения за деятельностью субъектов малого и среднего предпринимательства.</p> <p><sup>9)</sup> С 2015 г. данные приведены по агрегированному индексу производства по видам экономической деятельности «Добыча полезных ископаемых», «Обрабатывающие производства», «Обеспечение электрической энергией, газом и паром; кондиционирование воздуха», «Водоснабжение; водоотведение, организация сбора и утилизации отходов, деятельность по ликвидации загрязнений» (ОКВЭД2), до 2015 г. – по видам экономической деятельности «Добыча полезных ископаемых», «Обрабатывающие производства», «Производство и распределение электроэнергии, газа и воды» (ОКВЭД).</p> <p><sup>10)</sup> 2005 г. – в первоначально оприходованном весе.</p>									



# ИРКУТСКАЯ ОБЛАСТЬ



Площадь территории – 774,8 тыс. км<sup>2</sup>

Климат умеренного пояса (континентальный)

Средняя температура января 2017 г.: -20,1°С

Средняя температура июля 2017 г.: +16,4°С

Население (оценка на 1 января 2018 г.), тыс. человек:

все население – 2404,2

городское – 1894,1

сельское – 510,1

Национальная структура населения

(по переписи на 14 октября 2010 г.), процентов к населению, указавшему национальную принадлежность:

русские – 91,4

буряты – 3,3

украинцы – 1,3

татары – 1,0

белорусы – 0,3

эвенки – 0,1

тофалары (тофа) – 0,03

другие национальности – 2,6

Плотность населения (на 1 января 2018 г.) – 3,1 человека на 1 км<sup>2</sup>

Муниципальные образования (на 1 января 2018 г.) – 464

в том числе:

муниципальные районы – 32

городские округа – 10

городские поселения – 63

сельские поселения – 359

Наиболее крупные города

(число жителей – оценка на 1 января 2018 г.), тыс. человек:

**Иркутск** – 623,9

Братск – 229,3

Ангарск – 225,8

Усть-Илимск – 82,0

Усолье-Сибирское – 77,4

## РАСПРЕДЕЛЕНИЕ ЧИСЛА МИГРАНТОВ ПО ОСНОВНЫМ ПОТОКАМ ПЕРЕДВИЖЕНИЯ в 2017 г.

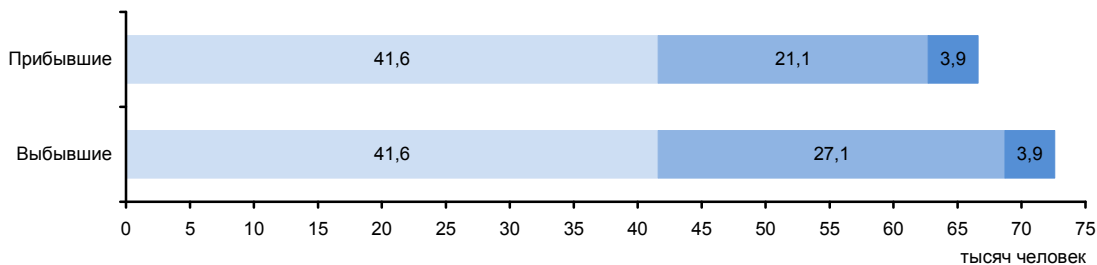

Потоки миграции:

■ Перемещения внутри региона

■ Обмен с другими регионами России

■ Международные



**ЭКОНОМИКА ОБЛАСТИ в 2017 г.**

В структуре валового регионального продукта в 2016 г. основными видами экономической деятельности являлись: добыча полезных ископаемых – 26,2%; обрабатывающие производства – 12,3; транспорт и связь – 11,8; оптовая и розничная торговля; ремонт автотранспортных средств, мотоциклов, бытовых изделий и предметов личного пользования – 9,2; операции с недвижимым имуществом, аренда и предоставление услуг – 7,3%.

Индекс промышленного производства по сравнению с 2016 г. составил 104,2%, по видам деятельности «Добыча полезных ископаемых» – 104,7%, «Обрабатывающие производства» – 104,6%, «Обеспечение электрической энергией, газом и паром; кондиционирование воздуха» – 101,1%, «Водоснабжение; водоотведение, организация сбора и утилизации отходов, деятельность по ликвидации загрязнений» – 103,1%. В объеме отгруженных товаров собственного производства, выполненных работ и услуг собственными силами по добыче полезных ископаемых область занимает 9 место в России (в федеральном округе – 3), по обрабатывающим производствам – 25 (4), по обеспечению электрической энергией, газом и паром; кондиционированию воздуха – 13 (2), по водоснабжению; водоотведению, организации сбора и утилизации отходов, деятельности по ликвидации загрязнений – 18 (4).

На долю области приходится более четверти производства в стране целлюлозы, значительная часть – лесоматериалов необработанных, пиломатериалов, более двух третей объема производства соли пищевой выварочной и одна треть – соли пищевой молотой.

В сельском хозяйстве на юге области выращивают зерновые и кормовые культуры, картофель; развиты молочно-мясное скотоводство, овцеводство и птицеводство. В северных районах преобладает оленеводство, пушной промысел, звероводство.

Оборот розничной торговли составил 322,0 млрд. руб., или 101,7% (в сопоставимых ценах) к 2016 г. По уровню оборота розничной торговли на душу населения область так же, как и в 2016 г. заняла 73 место в Российской Федерации. В структуре оборота розничной торговли удельный вес пищевых продуктов, включая напитки, и табачных изделий составил 46,3%, непродовольственных товаров – 53,7% (в 2016 г. – соответственно 46,9 и 53,1%).

Оборот общественного питания составил 14,2 млрд. руб., или 105,4% (в сопоставимых ценах) к 2016 г.

Сальдированный финансовый результат (прибыль минус убыток) деятельности организаций составил 233234 млн. руб.

В объеме инвестиций в основной капитал 65,4% заняли собственные средства, 34,6% – привлеченные средства.

Объем финансовых вложений, поступивших в экономику области, составил 793178 млн. руб.

Сальдо прямых иностранных инвестиций, по данным Банка России, составило 926 млн. долл. США.

Внешнеторговый оборот области составил 7398,9 млн. долл. США, в том числе экспорт – 6142,0 млн. долл. США, или 115,7% к уровню 2016 г., импорт – соответственно 1256,9 млн. долл. США и 121,0%.

**УДЕЛЬНЫЙ ВЕС ОБЛАСТИ  
В ОБЩЕРОССИЙСКИХ ОСНОВНЫХ  
ЭКОНОМИЧЕСКИХ ПОКАЗАТЕЛЯХ**

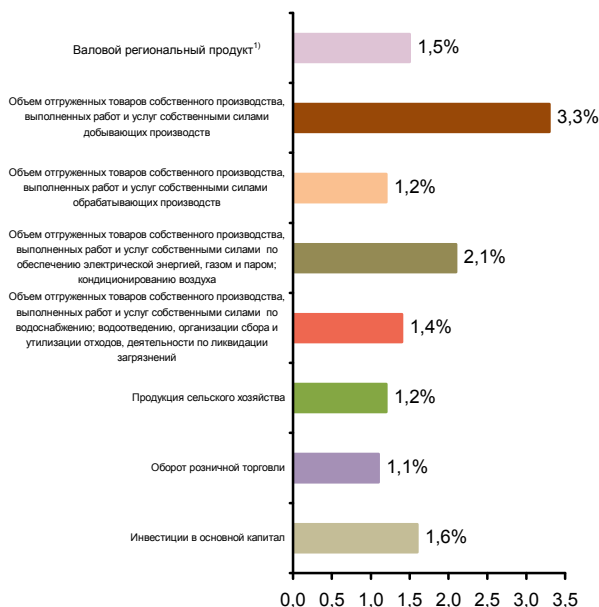

**СТРУКТУРА ВАЛОВОГО РЕГИОНАЛЬНОГО ПРОДУКТА  
ПО ВИДАМ ДЕЯТЕЛЬНОСТИ<sup>1)</sup>**  
(в текущих основных ценах)



<sup>1)</sup> 2016 г.



**СТРУКТУРА ОБЪЕМА ОТГРУЖЕННЫХ ТОВАРОВ  
СОБСТВЕННОГО ПРОИЗВОДСТВА, ВЫПОЛНЕННЫХ  
РАБОТ И УСЛУГ СОБСТВЕННЫМИ СИЛАМИ  
ОБРАБАТЫВАЮЩИХ ПРОИЗВОДСТВ  
ПО ВИДАМ ДЕЯТЕЛЬНОСТИ**

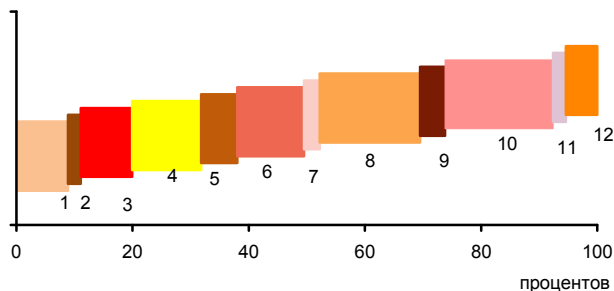

- 1 - Производство пищевых продуктов; производство напитков; производство табачных изделий (8,9%)
- 2 - Производство текстильных изделий; производство одежды; производство кожи и изделий из кожи (0,2%)
- 3 - Обработка древесины и производство изделий из дерева и пробки, кроме мебели, производство изделий из соломки и материалов для плетения (11,8%)
- 4 - Производство бумаги и бумажных изделий; деятельность полиграфическая и копирование носителей информации (11,9%)
- 5 - Производство кокса и нефтепродуктов; производство резиновых и пластмассовых изделий (6,2%)
- 6 - Производство химических веществ и химических продуктов; производство лекарственных средств и материалов, применяемых в медицинских целях (11,5%)
- 7 - Производство прочей неметаллической минеральной продукции (2,7%)
- 8 - Производство металлургическое; производство готовых металлических изделий, кроме машин и оборудования (22,3%)
- 9 - Производство компьютеров, электронных и оптических изделий; производство электрического оборудования (2,3%)
- 10 - Производство машин и оборудования, не включенных в другие группировки; производство автотранспортных средств, прицепов и полуприцепов; производство прочих транспортных средств и оборудования (18,6%)
- 11 - Производство мебели; производство прочих готовых изделий (0,2%)
- 12 - Ремонт и монтаж машин и оборудования (3,4%)

**УДЕЛЬНЫЙ ВЕС ПРОДУКЦИИ  
РАСТЕНИЕВОДСТВА И ЖИВОТНОВОДСТВА  
В ПРОДУКЦИИ СЕЛЬСКОГО ХОЗЯЙСТВА**



■ Продукция растениеводства ■ Продукция животноводства

<sup>1)</sup> Включая индивидуальных предпринимателей.

**СТРУКТУРА ВНЕШНЕЙ ТОРГОВЛИ**

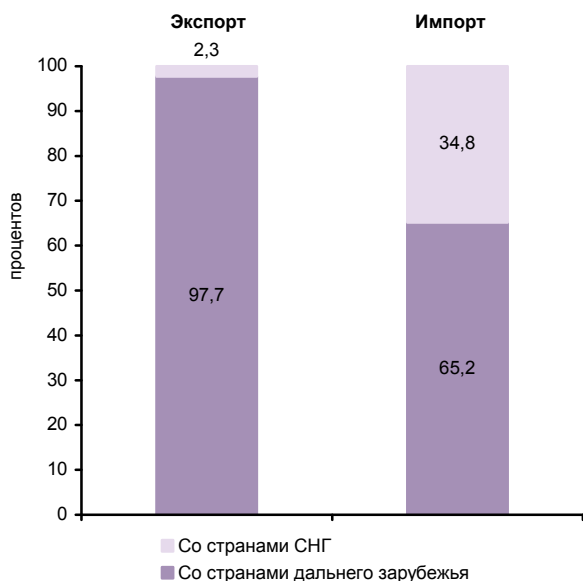

**СТРУКТУРА ДЕНЕЖНЫХ ДОХОДОВ НАСЕЛЕНИЯ  
(в процентах от общего объема денежных доходов населения)**

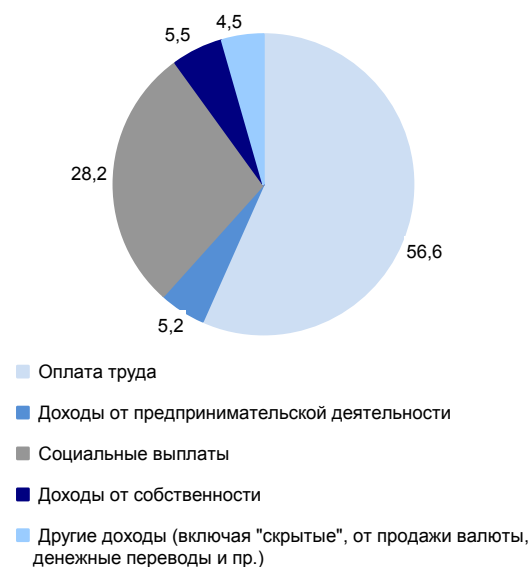

**ОСНОВНЫЕ СОЦИАЛЬНО-ЭКОНОМИЧЕСКИЕ ПОКАЗАТЕЛИ**

	2005	2010	2011	2012	2013	2014	2015	2016	2017
<b>НАСЕЛЕНИЕ</b>									
Численность населения (оценка на конец года), тыс. человек	2492,2	2428,0	2424,4	2422,0	2418,3	2414,9	2412,8	2408,9	2404,2
в том числе:									
мужчины	1158,1	1123,7	1121,6	1120,4	1118,7	1116,8	1115,5	1113,7	1111,0
женщины	1334,1	1304,3	1302,8	1301,6	1299,6	1298,1	1297,3	1295,2	1293,2
Из общей численности – население в трудоспособном возрасте, тыс. человек	1583,6	1490,9	1468,5	1445,5	1420,4	1396,5	1372,4	1350,6	1332,2
Число родившихся на 1000 человек населения	12,1	15,2	15,3	15,9	15,7	15,3	15,3	14,8	13,4
Число умерших на 1000 человек населения	17,2	14,4	14,0	13,9	13,6	13,7	13,6	13,4	12,9
Естественный прирост, убыль (-) на 1000 человек населения	-5,1	0,8	1,3	2,0	2,1	1,6	1,7	1,4	0,5
Ожидаемая продолжительность жизни при рождении, число лет:									
все население	60,32	65,26	65,93	66,32	66,72	66,87	67,37	68,20	69,19
мужчины	53,26	58,85	59,59	59,92	60,32	60,53	61,31	62,19	63,24
женщины	68,64	72,01	72,50	72,92	73,28	73,36	73,48	74,18	75,00
<b>ТРУД</b>									
Среднегодовая численность занятых <sup>1)</sup> , тыс. человек	1141,7	1140,2	1123,7	1137,0	1135,0	1130,7	1158,8	1128,0	1096,1
Численность работников, занятых в государственных органах и органах местного самоуправления, тыс. человек	26,9	33,3	33,3	32,9	33,0	43,1	41,9	42,4	42,6
Численность безработных, тыс. человек	127,5	127,3	114,9	97,8	104,4	109,7	103,1	110,2	105,3
Уровень безработицы, процентов	9,8	10,1	9,1	7,8	8,3	8,8	8,2	8,8	8,7
Численность незанятых граждан, обратившихся за содействием в поиске подходящей работы в органы службы занятости населения (на конец года), тыс. человек	37,0	37,2	30,4	26,4	24,5	21,5	22,4	20,1	17,1
из них признаны безработными	33,8	28,6	23,4	19,7	18,3	16,1	17,5	15,9	13,5
<b>УРОВЕНЬ ЖИЗНИ НАСЕЛЕНИЯ И СОЦИАЛЬНАЯ СФЕРА</b>									
Среднедушевые денежные доходы (в месяц), руб.	7119	15110	16017	17820	19425	20224	22445	22268	22412
Реальные денежные доходы населения, в процентах к предыдущему году	117,9	100,8	96,8	104,8	102,2	97,5	97,2	91,1	96,9
Потребительские расходы в среднем на душу населения (в месяц), руб.	4596	9286	10580	11832	12674	13535	13594	14461	15523
Среднемесячная номинальная начисленная заработная плата работников организаций, руб.	9125	20476	22648	25881	29050	31408	32704	35510	38086
Средний размер назначенных пенсий <sup>2)</sup> , руб.	2614	7799	8504	9425	10319	11243	12483	12839	13745
Реальный размер назначенных пенсий <sup>3)</sup> , в процентах к предыдущему году	115,9	111,0	103,1	103,5	104,4	98,3	101,1	96,6	104,8
Численность пенсионеров, состоящих на учете в системе Пенсионного фонда Российской Федерации, тыс. человек	687	718	726	733	739	743	751	757	760
Удельный вес численности населения с денежными доходами ниже величины прожиточного минимума в общей численности населения субъекта, процентов	21,3	18,1	19,2	16,8	17,0	18,6	20,1	20,4	18,4
Потребление продуктов питания на душу населения в год, кг:									
мясо и мясопродукты, включая субпродукты II категории и жир-сырец	53	...	...	...	...	...	...	...	67 <sup>3)</sup>
молоко и молочные продукты	184	...	...	...	...	...	...	...	194 <sup>3)</sup>
хлебные продукты (хлеб и макаронные изделия в пересчете на муку, мука, крупа, бобовые)	120	109	113	113	108	105	106	106	106



**СИБИРСКИЙ ФЕДЕРАЛЬНЫЙ ОКРУГ  
ИРКУТСКАЯ ОБЛАСТЬ**

Продолжение

	2005	2010	2011	2012	2013	2014	2015	2016	2017
Общая площадь жилых помещений, приходящаяся в среднем на одного жителя (на конец года) <sup>1)</sup> – всего, м <sup>2</sup>	20,0	21,4	21,7	22,1	22,3	22,7	23,1	24,2	24,6
в городских поселениях	20,4	21,8	22,2	22,6	22,9	23,5	23,8	25,0	25,4
в сельской местности	18,3	19,7	19,9	19,9	19,9	19,9	20,5	20,8	21,5
Численность граждан, пользующихся социальной поддержкой по оплате жилого помещения и коммунальных услуг, тыс. человек	572,8	539,9	540,2	549,1	542,2	535,4	533,6	508,0	488,4
Среднемесячный размер социальной поддержки на одного пользователя, руб.	173	420	472	480	533	550	548	541	615
Число семей, получивших субсидии на оплату жилого помещения и коммунальных услуг, тыс.	152,4	82,2	78,6	73,4	69,6	73,5	73,4	75,1	67,1
Среднемесячный размер субсидий на одну семью, руб.	425	744	785	812	916	1063	1193	1250	1215
Численность детей, стоящих на учете для определения в дошкольные образовательные организации <sup>5)</sup> :									
всего, человек	20072	68705	78887	73989	70656	63545	50320	51008	50037
на 1000 детей в возрасте 1-6 лет	123	371	414	373	340	300	235	236	230
Охват детей дошкольным образованием, в процентах от численности детей соответствующего возраста	58,5	57,2	57,2	57,8	60,6	64,0	68,9	68,4	68,4
Число организаций, осуществляющих образовательную деятельность по образовательным программам начального, основного и среднего общего образования (на начало учебного года)	1353	1114	1008	953	934	911	899	917	903
Численность обучающихся по образовательным программам начального, основного и среднего общего образования, тыс. человек	317	272	274	275	276	283	294	306	316
Численность студентов, обучающихся по образовательным программам среднего профессионального образования, тыс. человек									
в том числе по программам подготовки:									
квалифицированных рабочих, служащих	31,4	21,2	19,0	18,2	17,3	17,0	16,2	12,6	12,1
специалистов среднего звена	41,6	40,3	40,5	41,7	40,5	42,6	43,4	45,1	45,8
Численность студентов, обучающихся по программам бакалавриата, специалитета, магистратуры, тыс. человек	127,1	123,5	112,5	106,6	98,7	89,8	79,2	71,7	69,6
Численность врачей, человек:									
всего, тыс.	11,8	12,1	12,3	12,4	11,6	11,8	11,0	11,3	11,6
на 10 000 человек населения	47,5	49,9	50,9	51,3	48,1	49,0	45,5	46,9	48,1
Численность среднего медицинского персонала, человек:									
всего, тыс.	27,5	27,1	27,8	27,7	27,2	27,3	26,9	26,7	26,9
на 10 000 человек населения	110,3	111,5	114,8	114,3	112,7	113,2	111,4	110,8	111,8
Число больничных организаций	223	120	125	121	108	100	93	93	95
Число больничных коек:									
всего, тыс.	31,0	26,4	27,1	26,5	27,0	26,8	25,6	25,4	25,0
на 10 000 человек населения	125	109	112	109	112	111	106	105	104
Число амбулаторно-поликлинических организаций	345	183	332	327	325	212	354	362	362
Мощность амбулаторно-поликлинических организаций, посещений в смену:									
всего, тыс.	63,2	68,6	67,7	69,4	69,7	68,6	68,0	69,6	69,8
на 10 000 человек населения	254	282	279	286	288	284	282	289	291
Число зарегистрированных преступлений:									
всего, тыс.	85,6	65,9	58,5	60,1	57,1	53,2	53,6	47,0	46,0
на 100 000 человек населения	3413	2707	2411	2481	2359	2200	2219	1950	1913
<b>ВАЛОВОЙ РЕГИОНАЛЬНЫЙ ПРОДУКТ</b>									
Валовой региональный продукт:									
всего, млн. руб.	258096	546141	634561	737972	805197	916317	1001717	1068725	...
на душу населения, руб.	102904	224364	261550	304546	332701	379172	414987	443298	...
Индекс физического объема валового регионального продукта, в процентах к предыдущему году	108,3	106,8	104,5	109,4	102,0	104,8	100,4	102,8	...



**СИБИРСКИЙ ФЕДЕРАЛЬНЫЙ ОКРУГ  
ИРКУТСКАЯ ОБЛАСТЬ**

Продолжение

	2005	2010	2011	2012	2013	2014	2015	2016	2017
<b>ИНВЕСТИЦИИ</b>									
Инвестиции в основной капитал (в фактически действовавших ценах), млн. руб.	36675	119395	145537	177641	200063	214422	206075	247954	256892
Индекс физического объема инвестиций в основной капитал, в процентах к предыдущему году	123,2	106,3	112,2	114,3	107,2	103,5	85,2	112,7	97,1
Удельный вес инвестиций в основной капитал, финансируемых за счет бюджетных средств, в общем объеме инвестиций, процентов	11,2	9,2	12,7	11,8	11,3	13,6	13,5	18,2	11,2
в том числе за счет федерального бюджета	4,2	5,4	7,7	6,4	5,3	8,3	9,4	14,5	6,0
<b>ОСНОВНЫЕ ФОНДЫ</b>									
Наличие основных фондов <sup>6)</sup> (на конец года; по полной учетной стоимости), млн. руб.	651069	1641443	1975486	2171210	2077218	2029855	2206258	2528848	2774291
Ввод в действие основных фондов, млн. руб.	32898	133247	175604	191646	180605	138013	148856	206993	213444
Степень износа основных фондов <sup>7)</sup> (на конец года), процентов	42,9	28,4	30,5	33,6	40,7	43,5	46,0	47,2	48,3
Удельный вес полностью изношенных основных фондов <sup>7)</sup> (на конец года; по полной учетной стоимости; в процентах от общего объема основных фондов)	10,4	7,2	6,9	7,2	9,6	9,2	9,6	12,3	12,0
<b>ПРЕДПРИЯТИЯ И ОРГАНИЗАЦИИ</b>									
Число предприятий и организаций (на конец года; по данным государственной регистрации)	63414	65839	61591	62285	64761	66593	68106	64669	62156
Число малых предприятий <sup>8)</sup> (на конец года)		23415	23688	24826	28918	28602	34231	38323	38397
<b>ПРОМЫШЛЕННОЕ ПРОИЗВОДСТВО</b>									
Объем отгруженных товаров собственного производства, выполненных работ и услуг собственными силами по видам деятельности, млн. руб.:									
добыча полезных ископаемых								390136	455207
обрабатывающие производства								456100	481866
обеспечение электрической энергией, газом и паром; кондиционирование воздуха								95078	111750
водоснабжение; водоотведение, организация сбора и утилизации отходов, деятельность по ликвидации загрязнений								12078	14309
Индекс промышленного производства <sup>9)</sup>	108,6	113,3	111,4	112,9	102,5	104,4	106,8	106,0	104,2
Индекс производства по видам деятельности, в процентах к предыдущему году:									
добыча полезных ископаемых							112,3	108,4	104,7
обрабатывающие производства							106,1	105,2	104,6
обеспечение электрической энергией, газом и паром; кондиционирование воздуха							95,7	100,7	101,1
водоснабжение; водоотведение, организация сбора и утилизации отходов, деятельность по ликвидации загрязнений							75,4	103,2	103,1
<b>СЕЛЬСКОЕ ХОЗЯЙСТВО</b>									
Продукция сельского хозяйства в хозяйствах всех категорий (в фактически действовавших ценах), млн. руб.	19670	...	...	...	...	...	...	58722 <sup>3)</sup>	61900 <sup>3)</sup>
Индекс производства продукции сельского хозяйства в хозяйствах всех категорий, в процентах к предыдущему году	99,3	...	...	...	...	...	...	106,1 <sup>3)</sup>	100,8 <sup>3)</sup>



**СИБИРСКИЙ ФЕДЕРАЛЬНЫЙ ОКРУГ  
ИРКУТСКАЯ ОБЛАСТЬ**

Продолжение

	2005	2010	2011	2012	2013	2014	2015	2016	2017
Посевная площадь всех сельскохозяйственных культур в хозяйствах всех категорий, тыс. га	715,4	633,5	637,2	639,0	652,1	651,7	660,8	660,5	680,8
Структура посевных площадей сельскохозяйственных культур в хозяйствах всех категорий, в процентах от всей посевной площади:									
зерновые и зернобобовые культуры	59,6	56,5	59,2	61,2	61,1	62,4	61,9	61,4	62,7
технические культуры	0,2	0,4	0,4	0,4	0,4	0,7	1,0	1,8	2,0
картофель и овощебахчевые культуры	7,0	6,7	6,4	6,1	5,7	5,5	5,1	4,9	4,6
кормовые культуры	33,2	36,4	33,9	32,2	32,8	31,4	32,0	32,0	30,7
Поголовье скота в хозяйствах всех категорий (на конец года), тыс. голов:									
крупный рогатый скот	321,9	279,5	278,8	279,6	277,1	279,0	274,6	283,8	290,3
в том числе коровы	157,6	133,2	132,7	132,7	133,4	134,4	129,5	136,2	134,7
свины	188,7	218,5	226,8	216,2	200,4	198,4	198,0	193,2	188,6
овцы и козы	76,0	85,3	84,8	87,5	86,2	91,9	100,3	103,2	109,8
Производство в хозяйствах всех категорий, тыс. т:									
зерно (в весе после доработки)	645,0	554,1	573,2	629,5	793,1	856,9	550,5	770,3	869,9
картофель	594,8	553,5	543,4	503,5	446,8	451,9	392,8	422,5	397,3
овощи	130,7	133,4	129,3	132,9	117,0	116,5	107,0	108,9	105,5
скот и птица на убой (в убойном весе)	78,6	88,4	93,1	97,2	97,6	99,6	103,2	102,9	104,0
молоко	489,2	451,1	447,7	451,7	458,1	467,4	460,1	453,4	458,0
яйца, млн. шт.	817,6	905,3	916,2	930,2	938,8	971,6	993,4	996,0	1009,7
<b>СТРОИТЕЛЬСТВО</b>									
Число действующих строительных организаций	1222	2557	2797	2902	3079	3578	4128	4704	4833
Объем работ, выполненных по виду деятельности «Строительство» (в фактически действовавших ценах), млн. руб.	20544,4	55017,7	63825,4	89331,9	94617,0	89312,6	98839,4	131836,0	165085,4
Индекс физического объема работ, выполненных по виду деятельности «Строительство», в процентах к предыдущему году	120,4	113,2	107,4	129,6	100,5	90,9	76,7	129,6	113,8
Ввод в действие жилых домов, тыс. м <sup>2</sup> общей площади жилых помещений	303	628	755	871	973	836	923	913	974
Удельный вес жилых домов, построенных населением за счет собственных и привлеченных средств, в общем вводе жилья, процентов	32,3	17,4	27,8	24,0	36,9	35,0	23,2	35,0	33,2
Ввод в действие мощностей:									
дошкольных образовательных организаций, мест	-	-	370	615	1169	2684	3310	1688	-
общеобразовательных организаций, ученических мест	974	452	630	1055	732	180	-	870	3150
больничных организаций, коек	133	315	100	360	77	50	225	-	-
амбулаторно-поликлинических организаций, посещений в смену	100	210	-	-	-	100	394	260	491
<b>ТОРГОВЛЯ И УСЛУГИ НАСЕЛЕНИЮ</b>									
Оборот розничной торговли (в фактически действовавших ценах):									
всего, млн. руб.	104304	197272	225846	249988	266526	285856	290845	305112	321972
на душу населения, руб.	41587	81043	93088	103165	110126	118287	120490	126558	133790
Индекс физического объема оборота розничной торговли, в процентах к предыдущему году	114,7	96,2	104,9	104,8	100,4	100,6	88,9	96,3	101,7
Оборот общественного питания (в фактически действовавших ценах), млн. руб.	4076	7668	9078	9645	10308	11030	11394	12921	14245
Индекс физического объема оборота общественного питания, в процентах к предыдущему году	104,0	99,8	104,1	98,6	100,3	102,3	94,5	102,7	105,4
Объем платных услуг населению (в фактически действовавших ценах), млн. руб.	29946	63253	68372	74600	81575	84474	82919	90502	99687
Индекс физического объема платных услуг населению, в процентах к предыдущему году	107,3	108,0	101,5	104,5	99,2	99,2	90,5	101,9	106,1



	2005	2010	2011	2012	2013	2014	2015	2016	2017
<b>ТРАНСПОРТ</b>									
Эксплуатационная длина железнодорожных путей общего пользования (на конец года), км	2478	2506	2506	2506	2506	2506	2506	2494	2494
Протяженность автомобильных дорог общего пользования с твердым покрытием (на конец года), км	12341	12456	15540	21893	22350	22724	23218	23339	23905
Грузооборот автомобильного транспорта, млн. т·км	2674	2554	3533	3018	2267	2248	2511	2703	2381
Пассажирооборот автобусного транспорта общего пользования, млн. пассажиро-километров	1770	2029	2116	2071	2064	1779	1696	1818	2156
<b>ИНФОРМАЦИОННЫЕ И КОММУНИКАЦИОННЫЕ ТЕХНОЛОГИИ</b>									
Удельный вес домашних хозяйств, имевших широкополосный доступ к сети Интернет, в общем числе домашних хозяйств, процентов						63,6	65,3	67,6	63,9
Удельный вес населения, использовавшего сеть Интернет, в общей численности населения, процентов						69,0	72,7	73,4	75,2
Удельный вес организаций, использовавших широкополосный доступ к сети Интернет, в общем числе обследованных организаций, процентов		54,4	61,5	76,5	77,1	77,8	77,4	76,0	79,2
Число подключенных абонентских устройств мобильной связи на 1000 человек населения (на конец года), шт.	533,6	1635,3	1659,7	1761,6	1849,0	1731,4	2051,7	3022,6	1941,9
Число активных абонентов широкополосного доступа к сети Интернет на 100 человек населения (на конец года):									
фиксированного			7,2	11,5	14,5	16,9	16,4	17,1	19,5
мобильного			32,9	35,1	37,1	37,9	101,8	106,0	85,0
<b>ФИНАНСЫ<sup>10)</sup></b>									
Доходы консолидированного бюджета субъекта, млн. руб.	41640								
из них доходы муниципальных образований	2317	98501	113112	124251	120305	124896	129089	153145	164435
Расходы консолидированного бюджета субъекта, млн. руб.	22013	47154	54961	60569	65682	65149	65419	71450	82217
из них расходы муниципальных образований	43256	91796	103871	117896	134400	138142	139023	152047	165331
Поступление налогов, сборов и иных обязательных платежей в бюджетную систему Российской Федерации, млн. руб.	2332	46257	53327	60450	64578	67503	66506	72431	82929
в том числе по налогам и сборам в бюджетную систему Российской Федерации, млн. руб.	22436								
в том числе по налогам и сборам в бюджетную систему Российской Федерации, млн. руб.	1092	40942	425	62657	125571	146384	143206	187571	197901
Задолженность по налогам и сборам в бюджетную систему Российской Федерации, млн. руб.	425	62657	125571	146384	143206	187571	197901	245546	320411
в том числе по налогам и сборам в бюджетную систему Российской Федерации, млн. руб.	11029	254	10668	9147	10511	12416	12489	11966	14847
в том числе по налогам и сборам в бюджетную систему Российской Федерации, млн. руб.	254	10668	9147	10511	12416	12489	11966	14847	15457
<b>ЦЕНЫ</b>									
Индекс потребительских цен (декабрь к декабрю предыдущего года), процентов	108,0	109,5	107,4	106,9	105,1	110,8	112,2	106,7	102,7
Стоимость фиксированного набора потребительских товаров и услуг (на конец года): руб.	4589,2	8220,2	8844,8	9496,1	10176,3	11104,4	12346,9	13288,9	13694,2
в процентах к среднероссийской стоимости	97	94	96	96	95	92	92	94	93
<p><sup>1)</sup> Начиная с 2015 г. данные рассчитаны в соответствии с актуализированной методикой расчета баланса трудовых ресурсов и оценки затрат труда.</p> <p><sup>2)</sup> Данные приведены не включая единовременную денежную выплату в размере 5 тысяч рублей, назначенную в соответствии с Федеральным законом от 22 ноября 2016 г. № 385-ФЗ. Средний размер назначенных пенсий, включая единовременную денежную выплату, составил по состоянию на 1 января 2017 г. – 17839 рублей, реальный размер назначенных пенсий по состоянию на 1 января 2017 г. – 134,2%, по состоянию на 1 января 2018 г. – 75,4%.</p> <p><sup>3)</sup> Первая оценка данных с учетом итогов Всероссийской сельскохозяйственной переписи 2016 года. Окончательные данные, пересчитанные с учетом итогов Всероссийской сельскохозяйственной переписи 2016 года, будут опубликованы в официальных изданиях Росстата 2019 года.</p> <p><sup>4)</sup> В связи с отсутствием нормативно-правового акта, устанавливающего порядок государственного учета жилищного фонда в Российской Федерации, в том числе его государственного технического учета (включая техническую инвентаризацию), официальная статистическая информация за 2013-2017 гг. сформирована не по полному кругу единиц учета.</p> <p><sup>5)</sup> Начиная с 2015 г. по данным Минпросвещения России. Данные выгружены из федерального сегмента электронной очереди по состоянию на 31 декабря 2017 г.</p> <p><sup>6)</sup> С учетом переоценки (см. методологические пояснения к разделу).</p> <p><sup>7)</sup> По коммерческим организациям (без субъектов малого предпринимательства).</p> <p><sup>8)</sup> Данные за 2010 и 2015 гг. опубликованы по итогам сплошного наблюдения за деятельностью субъектов малого и среднего предпринимательства.</p> <p><sup>9)</sup> С 2015 г. данные приведены по агрегированному индексу производства по видам экономической деятельности «Добыча полезных ископаемых», «Обрабатывающие производства», «Обеспечение электрической энергией, газом и паром; кондиционирование воздуха», «Водоснабжение; водоотведение, организация сбора и утилизации отходов, деятельность по ликвидации загрязнений» (ОКВЭД2), до 2015 г. – по видам экономической деятельности «Добыча полезных ископаемых», «Обрабатывающие производства», «Производство и распределение электроэнергии, газа и воды» (ОКВЭД).</p> <p><sup>10)</sup> 2005 г. – в числителе – данные по Иркутской области, а в знаменателе – по Усть-Ордынскому Бурятскому автономному округу</p>									



# КЕМЕРОВСКАЯ ОБЛАСТЬ



Площадь территории – 95,7 тыс. км<sup>2</sup>

Климат горных областей Алтая и Саян  
Средняя температура января 2017 г.: -13,3°С  
Средняя температура июля 2017 г.: +17,9°С

Население (оценка на 1 января 2018 г.), тыс. человек:

все население – 2694,9  
городское – 2316,7  
сельское – 378,2

Национальная структура населения  
(по переписи на 14 октября 2010 г.), процентов к населению,  
указавшему национальную принадлежность:

русские – 93,7	армяне – 0,4
татары – 1,5	чуваши – 0,3
немцы – 0,9	телеуты – 0,1
украинцы – 0,8	кумандинцы – 0,01
шорцы – 0,4	другие национальности – 1,9

Плотность населения (на 1 января 2018 г.) – 28,2 человека на 1 км<sup>2</sup>

Муниципальные образования (на 1 января 2018 г.) – 210

в том числе:

муниципальные районы – 18  
городские округа – 16  
городские поселения – 22  
сельские поселения – 154

Наиболее крупные города

(число жителей – оценка на 1 января 2018 г.), тыс. человек:

<b>Кемерово</b> – 559,0	Киселевск – 89,9
Новокузнецк – 553,6	Юрга – 81,8
Прокопьевск – 194,1	Белово – 72,5
Междуреченск – 97,1	Анжеро-Судженск – 70,5
Ленинск-Кузнецкий – 96,1	

## РАСПРЕДЕЛЕНИЕ ЧИСЛА МИГРАНТОВ ПО ОСНОВНЫМ ПОТОКАМ ПЕРЕДВИЖЕНИЯ в 2017 г.

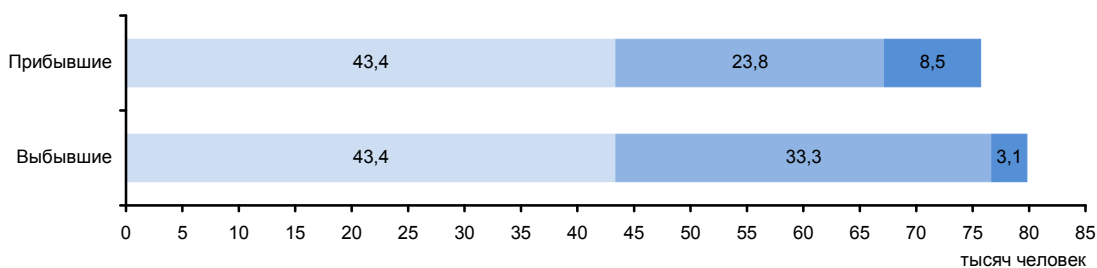

Потоки миграции:

■ Перемещения внутри региона    ■ Обмен с другими регионами России    ■ Международные





**ЭКОНОМИКА ОБЛАСТИ в 2017 г.**

В структуре валового регионального продукта в 2016 г. основными видами экономической деятельности являлись: добыча полезных ископаемых – 29,7%; обрабатывающие производства – 16,5; оптовая и розничная торговля; ремонт автотранспортных средств, мотоциклов, бытовых изделий и предметов личного пользования – 9,6; операции с недвижимым имуществом, аренда и предоставление услуг – 7,6; транспорт и связь – 7,6%.

Индекс промышленного производства по сравнению с 2016 г. составил 102,8%, по видам деятельности «Добыча полезных ископаемых» – 103,6%, «Обрабатывающие производства» – 102,6%, «Обеспечение электрической энергией, газом и паром; кондиционирование воздуха» – 98,9%, «Водоснабжение; водоотведение, организация сбора и утилизации отходов, деятельность по ликвидации загрязнений» – 98,4%. В объеме отгруженных товаров собственного производства, выполненных работ и услуг собственными силами по добыче полезных ископаемых область занимает 4 место в России (в федеральном округе – 1), по обрабатывающим производствам – 23 (3), по обеспечению электрической энергией, газом и паром; кондиционированию воздуха – 17 (3), по водоснабжению; водоотведению, организации сбора и утилизации отходов, деятельности по ликвидации загрязнений – 16 (3).

На долю области приходится свыше половины добычи угля в стране, значительная часть производства готового проката черных металлов, выплавки чугуна и стали.

Ведущие направления сельского хозяйства: мясомолочное животноводство, птицеводство, пчеловодство, выращивание зерновых, кормовых культур и картофеля.

Оборот розничной торговли составил 355,0 млрд. руб., или 102,0% (в сопоставимых ценах) к 2016 г. По уровню оборота розничной торговли на душу населения область так же, как и в 2016 г., заняла 74 место в Российской Федерации. В структуре оборота розничной торговли удельный вес пищевых продуктов, включая напитки, и табачных изделий составил 49,3%, непродовольственных товаров – 50,7% (в 2016 г. – соответственно 49,9% и 50,1%).

Оборот общественного питания составил 19,0 млрд. руб., или 100,0% (в сопоставимых ценах) к 2016 г.

Сальдированный финансовый результат (прибыль минус убыток) деятельности организаций составил 257398 млн. руб.

В объеме инвестиций в основной капитал 68,2% заняли собственные средства, 31,8% – привлеченные средства.

Объем финансовых вложений, поступивших в экономику области, составил 776714 млн. руб.

Сальдо прямых иностранных инвестиций, по данным Банка России, составило -1603 млн. долл. США<sup>1)</sup>.

Внешнеторговый оборот области составил 14519,5 млн. долл. США, в том числе экспорт – 13873,2 млн. долл. США, или 144,5% к уровню 2016 г., импорт – соответственно 646,2 млн. долл. США или 128,9%.

<sup>1)</sup> Знак (-) означает снижение.

**УДЕЛЬНЫЙ ВЕС ОБЛАСТИ  
В ОБЩЕРОССИЙСКИХ ОСНОВНЫХ  
ЭКОНОМИЧЕСКИХ ПОКАЗАТЕЛЯХ**

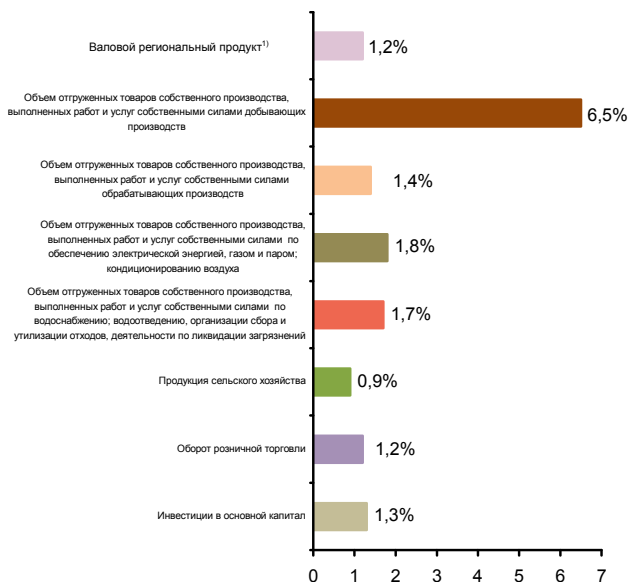

**СТРУКТУРА ВАЛОВОГО РЕГИОНАЛЬНОГО ПРОДУКТА  
ПО ВИДАМ ДЕЯТЕЛЬНОСТИ<sup>1)</sup>**  
(в текущих основных ценах)



<sup>1)</sup> 2016 г.



**СТРУКТУРА ОБЪЕМА ОТГРУЖЕННЫХ ТОВАРОВ  
СОБСТВЕННОГО ПРОИЗВОДСТВА, ВЫПОЛНЕННЫХ  
РАБОТ И УСЛУГ СОБСТВЕННЫМИ СИЛАМИ  
ОБРАБАТЫВАЮЩИХ ПРОИЗВОДСТВ  
ПО ВИДАМ ДЕЯТЕЛЬНОСТИ**

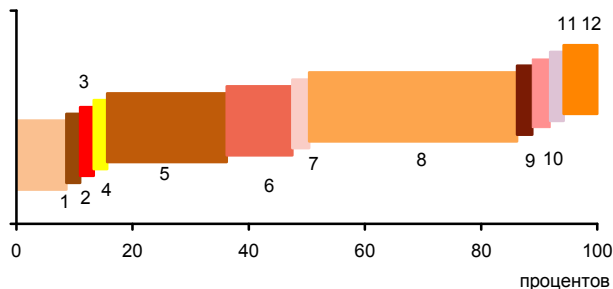

- 1 - Производство пищевых продуктов; производство напитков; производство табачных изделий (8,6%)
- 2 - Производство текстильных изделий; производство одежды; производство кожи и изделий из кожи (0,4%)
- 3 - Обработка древесины и производство изделий из дерева и пробки, кроме мебели, производство изделий из соломки и материалов для плетения (0,3%)
- 4 - Производство бумаги и бумажных изделий; деятельность полиграфическая и копирование носителей информации (0,3%)
- 5 - Производство кокса и нефтепродуктов; производство резиновых и пластмассовых изделий (26,6%)
- 6 - Производство химических веществ и химических продуктов; производство лекарственных средств и материалов, применяемых в медицинских целях (11,3%)
- 7 - Производство прочей неметаллической минеральной продукции (2,9%)
- 8 - Производство металлургическое; производство готовых металлических изделий, кроме машин и оборудования (41,8%)
- 9 - Производство компьютеров, электронных и оптических изделий; производство электрического оборудования (0,6%)
- 10 - Производство машин и оборудования, не включенных в другие группировки; производство автотранспортных средств, прицепов и полуприцепов; производство прочих транспортных средств и оборудования (3,1%)
- 11 - Производство мебели; производство прочих готовых изделий (0,3%)
- 12 - Ремонт и монтаж машин и оборудования (3,8%)

**УДЕЛЬНЫЙ ВЕС ПРОДУКЦИИ  
РАСТЕНИЕВОДСТВА И ЖИВОТНОВОДСТВА  
В ПРОДУКЦИИ СЕЛЬСКОГО ХОЗЯЙСТВА**

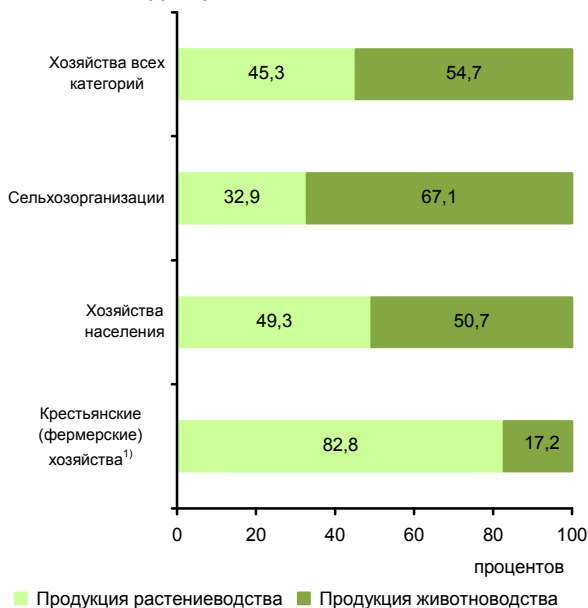

<sup>1)</sup> Включая индивидуальных предпринимателей.

**СТРУКТУРА ВНЕШНЕЙ ТОРГОВЛИ**

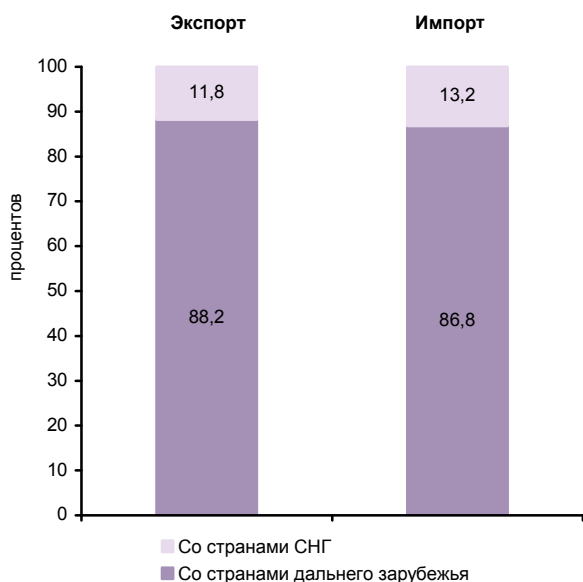

**СТРУКТУРА ДЕНЕЖНЫХ ДОХОДОВ НАСЕЛЕНИЯ  
(в процентах от общего объема денежных доходов населения)**

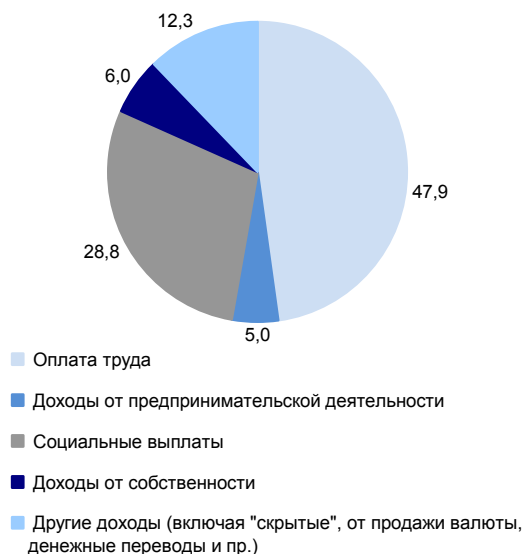

**ОСНОВНЫЕ СОЦИАЛЬНО-ЭКОНОМИЧЕСКИЕ ПОКАЗАТЕЛИ**

	2005	2010	2011	2012	2013	2014	2015	2016	2017
<b>НАСЕЛЕНИЕ</b>									
Численность населения (оценка на конец года), тыс. человек	2805,9	2761,3	2750,8	2742,5	2734,1	2725,0	2717,6	2708,8	2694,9
в том числе:									
мужчины	1291,0	1265,6	1261,0	1257,5	1253,9	1250,1	1247,0	1243,5	1237,4
женщины	1514,9	1495,7	1489,8	1485,0	1480,2	1474,9	1470,6	1465,3	1457,5
Из общей численности – население в трудоспособном возрасте, тыс. человек	1783,6	1685,3	1654,9	1622,2	1589,3	1557,2	1526,2	1500,7	1475,5
Число родившихся на 1000 человек населения	10,9	13,1	12,7	13,8	13,6	13,2	12,5	12,1	10,5
Число умерших на 1000 человек населения	18,9	16,1	15,5	15,2	14,5	14,6	14,5	14,3	14,1
Естественный прирост, убыль (-) на 1000 человек населения	-8,0	-3,0	-2,8	-1,4	-0,9	-1,4	-2,0	-2,2	-3,6
Ожидаемая продолжительность жизни при рождении, число лет:									
все население	61,43	65,42	66,18	66,76	67,72	67,80	68,31	68,72	69,35
мужчины	54,92	59,01	59,87	60,54	61,50	61,64	62,32	62,72	63,68
женщины	68,90	72,24	72,76	73,16	74,04	74,06	74,32	74,73	74,90
<b>ТРУД</b>									
Среднегодовая численность занятых <sup>1)</sup> , тыс. человек	1295,2	1288,2	1301,0	1305,4	1303,2	1278,2	1229,1	1220,4	1200,0
Численность работников, занятых в государственных органах и органах местного самоуправления, тыс. человек	23,7	27,0	26,3	26,2	25,7	38,8	38,2	37,7	38,3
Численность безработных, тыс. человек	127,0	125,9	113,9	98,9	85,3	88,0	105,5	107,7	95,1
Уровень безработицы, процентов	8,6	8,9	8,1	7,1	6,0	6,2	7,7	7,9	7,1
Численность незанятых граждан, обратившихся за содействием в поиске подходящей работы в органы службы занятости населения (на конец года), тыс. человек	52,1	41,7	31,3	28,0	28,2	31,3	38,8	35,9	26,5
из них признаны безработными	49,9	37,6	29,6	25,8	24,9	28,2	36,2	34,1	24,8
<b>УРОВЕНЬ ЖИЗНИ НАСЕЛЕНИЯ И СОЦИАЛЬНАЯ СФЕРА</b>									
Среднедушевые денежные доходы (в месяц), руб.	7889	15341	16666	18511	19697	20193	21827	21263	21849
Реальные денежные доходы населения, в процентах к предыдущему году	112,5	104,8	100,1	103,9	98,6	94,7	94,1	90,9	99,8
Потребительские расходы в среднем на душу населения (в месяц), руб.	5224	9976	11237	12751	13892	13838	14259	14334	15234
Среднемесячная номинальная начисленная заработная плата работников организаций,	8654	18028	20479	23403	25326	26809	28263	30115	32648
Средний размер назначенных пенсий <sup>2)</sup> , руб.	2554	7570	8251	9139	10008	10891	12108	12463	13337
Реальный размер назначенных пенсий <sup>2)</sup> , в процентах к предыдущему году	113,4	112,1	104,1	102,3	103,4	97,2	102,0	99,2	104,8
Численность пенсионеров, состоящих на учете в системе Пенсионного фонда Российской Федерации, тыс. человек	802	832	838	844	850	858	863	868	869
Удельный вес численности населения с денежными доходами ниже величины прожиточного минимума в общей численности населения субъекта, процентов	12,8	11,0	11,6	10,6	13,9	14,1	15,8	15,9	15,3
Потребление продуктов питания на душу населения в год, кг:									
мясо и мясопродукты, включая субпродукты III категории и жир-сырец	51	...	...	...	...	...	...	...	71 <sup>3)</sup>
молоко и молочные продукты	211	...	...	...	...	...	...	...	203 <sup>3)</sup>
хлебные продукты (хлеб и макаронные изделия в пересчете на муку, мука, крупа, бобовые)	144	132	130	124	124	120	119	117	113



**СИБИРСКИЙ ФЕДЕРАЛЬНЫЙ ОКРУГ  
КЕМЕРОВСКАЯ ОБЛАСТЬ**

Продолжение

	2005	2010	2011	2012	2013	2014	2015	2016	2017
Общая площадь жилых помещений, приходящая в среднем на одного жителя (на конец года) – всего, м <sup>2</sup>	20,4	22,0	22,4	22,7	23,1	23,4	23,7	24,3	24,6
в городских поселениях	20,5	21,9	22,3	22,6	22,9	23,1	23,4	23,9	24,2
в сельской местности	20,0	22,4	22,9	23,5	24,2	24,8	25,6	26,3	27,1
Численность граждан, пользующихся социальной поддержкой по оплате жилого помещения и коммунальных услуг, тыс. человек	864,7	806,1	814,9	877,2	886,8	865,7	867,5	857,5	883,6
Среднемесячный размер социальной поддержки на одного получателя, руб.	149	364	404	398	417	456	465	413	406
Число семей, получивших субсидии на оплату жилого помещения и коммунальных услуг, тыс.	160,7	66,3	57,3	47,3	42,5	42,1	43,0	46,0	46,4
Среднемесячный размер субсидий на одну семью, руб.	449	667	966	957	1082	1317	1328	1471	1462
Численность детей, стоящих на учете для определения в дошкольные образовательные организации <sup>1)</sup> :									
всего, человек	21113	57251	69715	62588	55551	49188	70600	54343	60358
на 1000 детей в возрасте 1-6 лет	129	292	344	304	262	229	328	257	288
Охват детей дошкольным образованием, в процентах от численности детей соответствующего возраста	55,8	56,1	57,6	62,4	65,2	67,0	68,2	68,9	70,2
Число организаций, осуществляющих образовательную деятельность по образовательным программам начального, основного и среднего общего образования (на начало учебного года)	1049	760	728	711	706	691	689	697	685
Численность обучающихся по образовательным программам начального, основного и среднего общего образования, тыс. человек	295	260	265	267	271	277	287	301	309
Численность студентов, обучающихся по образовательным программам среднего профессионального образования, тыс. человек									
в том числе по программам подготовки:									
квалифицированных рабочих, служащих	33,2	25,2	24,4	22,1	18,7	16,7	15,3	12,8	11,4
специалистов среднего звена	55,1	43,4	43,5	43,0	41,8	42,0	45,2	47,4	49,8
Численность студентов, обучающихся по программам бакалавриата, специалитета, магистратуры, тыс. человек	107,6	96,9	87,6	82,6	76,4	67,3	61,6	52,6	51,4
Численность врачей, человек:									
всего, тыс.	13,2	13,2	13,3	13,4	12,9	12,5	11,7	11,9	12,0
на 10 000 человек населения	47,0	47,7	48,4	48,8	47,3	45,9	42,9	43,9	44,7
Численность среднего медицинского персонала, человек:									
всего, тыс.	30,5	29,5	31,0	31,0	30,6	29,7	31,2	31,2	30,5
на 10 000 человек населения	108,5	107,0	112,6	113,2	111,8	108,9	114,8	115,0	113,0
Число больничных организаций	137	120	122	128	127	123	120	120	116
Число больничных коек:									
всего, тыс.	29,3	25,6	25,9	26,9	25,7	24,0	24,4	24,4	24,4
на 10 000 человек населения	104	93	94	98	94	88	90	90	91
Число амбулаторно-поликлинических организаций	388	381	424	467	468	413	514	526	559
Мощность амбулаторно-поликлинических организаций, посещений в смену:									
всего, тыс.	69,6	68,7	69,7	77,8	78,4	80,5	78,0	78,9	81,0
на 10 000 человек населения	248	249	254	284	287	295	287	291	301
Число зарегистрированных преступлений:									
всего, тыс.	52,2	65,7	67,4	65,5	63,2	62,0	62,7	58,4	57,1
на 100 000 человек населения	1853	2375	2444	2386	2308	2271	2304	2153	2112
<b>ВАЛОВОЙ РЕГИОНАЛЬНЫЙ ПРОДУКТ</b>									
Валовой региональный продукт:									
всего, млн. руб.	295378	625915	751198	718320	667951	752024	843345	858098	...
на душу населения, руб.	104765	226198	272564	261527	243932	275514	309904	316264	...
Индекс физического объема валового регионального продукта, в процентах к предыдущему году	106,8	102,7	102,3	95,8	96,0	102,1	99,0	97,0	...



**СИБИРСКИЙ ФЕДЕРАЛЬНЫЙ ОКРУГ  
КЕМЕРОВСКАЯ ОБЛАСТЬ**

Продолжение

	2005	2010	2011	2012	2013	2014	2015	2016	2017
<b>ИНВЕСТИЦИИ</b>									
Инвестиции в основной капитал (в фактически действовавших ценах), млн. руб.	80315	156519	214780	267812	217711	230951	170470	165666	208126
Индекс физического объема инвестиций в основной капитал, в процентах к предыдущему году	124,1	137,4	124,6	115,5	78,3	102,5	65,1	91,5	116,3
Удельный вес инвестиций в основной капитал, финансируемых за счет бюджетных средств, в общем объеме инвестиций, процентов	11,0	13,3	11,8	10,6	12,7	7,5	11,6	9,0	6,6
в том числе за счет федерального бюджета	2,6	3,0	2,7	2,8	3,9	2,9	5,9	4,1	3,0
<b>ОСНОВНЫЕ ФОНДЫ</b>									
Наличие основных фондов <sup>5)</sup> (на конец года; по полной учетной стоимости), млн. руб.	629492	1259707	1406912	1635052	1900837	2106244	2250263	2404891	2545178
Ввод в действие основных фондов, млн. руб.	57084	109449	143649	179666	191517	204825	139163	164735	182969
Степень износа основных фондов <sup>6)</sup> (на конец года), процентов	42,9	43,9	43,7	43,6	43,8	43,4	46,8	49,6	50,5
Удельный вес полностью изношенных основных фондов <sup>6)</sup> (на конец года; по полной учетной стоимости; в процентах от общего объема основных фондов)	12,9	11,8	11,9	12,8	14,1	13,5	14,8	16,9	15,8
<b>ПРЕДПРИЯТИЯ И ОРГАНИЗАЦИИ</b>									
Число предприятий и организаций (на конец года; по данным государственной регистрации)	54204	51888	51212	51953	50631	51303	52012	49819	46526
Число малых предприятий <sup>7)</sup> (на конец года)		26716	29291	33539	33585	33808	30678	34089	31302
<b>ПРОМЫШЛЕННОЕ ПРОИЗВОДСТВО</b>									
Объем отгруженных товаров собственного производства, выполненных работ и услуг собственными силами по видам деятельности, млн. руб.:									
добыча полезных ископаемых								653156	899156
обрабатывающие производства								474859	545842
обеспечение электрической энергией, газом и паром; кондиционирование воздуха								91439	96518
водоснабжение; водоотведение, организация сбора и утилизации отходов, деятельность по ликвидации загрязнений								13247	17251
Индекс промышленного производства <sup>8)</sup> , в процентах к предыдущему году	103,9	110,4	101,4	102,6	98,9	105,7	102,2	104,1	102,8
Индекс производства по видам деятельности, в процентах к предыдущему году:									
добыча полезных ископаемых							102,1	107,6	103,6
обрабатывающие производства							101,0	99,2	102,6
обеспечение электрической энергией, газом и паром; кондиционирование воздуха							111,0	96,0	98,9
водоснабжение; водоотведение, организация сбора и утилизации отходов, деятельность по ликвидации загрязнений							85,1	90,1	98,4
<b>СЕЛЬСКОЕ ХОЗЯЙСТВО</b>									
Продукция сельского хозяйства в хозяйствах всех категорий (в фактически действовавших ценах), млн. руб.	16148	...	...	...	...	...	...	48525 <sup>3)</sup>	48028 <sup>3)</sup>
Индекс производства продукции сельского хозяйства в хозяйствах всех категорий, в процентах к предыдущему году	96,1	...	...	...	...	...	...	98,2 <sup>3)</sup>	101,5 <sup>3)</sup>



**СИБИРСКИЙ ФЕДЕРАЛЬНЫЙ ОКРУГ  
КЕМЕРОВСКАЯ ОБЛАСТЬ**

Продолжение

	2005	2010	2011	2012	2013	2014	2015	2016	2017
Посевная площадь всех сельскохозяйственных культур в хозяйствах всех категорий, тыс. га	1065,3	1019,5	995,5	997,3	989,9	931,3	941,3	929,6	924,7
Структура посевных площадей сельскохозяйственных культур в хозяйствах всех категорий, в процентах от всей посевной площади:									
зерновые и зернобобовые культуры	65,5	66,7	67,5	65,5	62,8	63,2	63,7	64,3	64,7
технические культуры	0,7	4,4	3,8	6,4	8,1	7,8	6,8	7,5	6,7
картофель и овощебахчевые культуры	5,1	4,6	4,6	4,4	4,1	4,2	4,2	3,9	3,7
кормовые культуры	28,7	24,4	24,0	23,7	24,9	24,7	25,3	24,3	24,9
Поголовье скота в хозяйствах всех категорий (на конец года), тыс. голов:									
крупный рогатый скот	251,6	199,0	195,8	177,7	170,2	168,2	168,9	169,1	156,8
в том числе коровы	115,8	96,1	93,4	86,1	83,3	80,4	78,7	77,0	71,2
свины	308,3	399,4	399,2	446,2	404,7	346,7	381,3	379,4	341,2
овцы и козы	58,2	70,6	71,4	75,0	76,0	81,2	85,4	96,9	92,8
Производство в хозяйствах всех категорий, тыс. т:									
зерно (в весе после доработки)	1041,5	1172,4	1131,9	488,8	907,8	953,3	1019,1	928,3	1077,1
семена подсолнечника (в весе после доработки) <sup>1)</sup>	0,1	0,1	0,1	0,4	0,2	0,5	0,0	0,5	0,2
картофель	494,8	576,4	604,8	398,8	480,0	484,7	477,4	456,8	460,7
овощи	156,3	182,1	199,7	168,1	160,3	152,2	149,9	143,0	129,3
скот и птица на убой (в убойном весе)	56,6	79,4	81,9	84,3	85,5	84,4	88,6	90,2	90,1
молоко	407,1	379,6	374,8	355,4	335,8	337,7	336,7	333,8	326,7
яйца, млн. шт.	672,7	657,9	690,7	799,0	933,8	1063,2	1126,9	1129,6	1193,0
<b>СТРОИТЕЛЬСТВО</b>									
Число действующих строительных организаций	1988	3156	3275	3929	4003	3981	3442	3769	3433
Объем работ, выполненных по виду деятельности «Строительство» (в фактически действовавших ценах), млн. руб.	35251,7	69863,0	102265,8	114065,1	111660,2	121652,0	111619,6	95732,5	114378,3
Индекс физического объема работ, выполненных по виду деятельности «Строительство», в процентах к предыдущему году	153,7	110,3	130,0	101,1	94,0	104,3	81,5	84,5	102,5
Ввод в действие жилых домов, тыс. м <sup>2</sup> общей площади жилых помещений	641	1003	1083	1086	1091	1098	1002	1089	1000
Удельный вес жилых домов, построенных населением за счет собственных и привлеченных средств, в общем вводе жилья, процентов	54,0	43,4	46,0	56,6	51,6	53,1	52,8	50,4	54,4
Ввод в действие мощностей:									
дошкольных образовательных организаций, мест	35	692	1501	1755	1620	2532	1034	155	923
общеобразовательных организаций, ученических мест	414	480	1650	120	550	-	850	1050	1508
больничных организаций, коек	232	186	-	44	-	27	-	96	-
амбулаторно-поликлинических организаций, посещений в смену	1174	1014	442	349	224	236	102	511	132
<b>ТОРГОВЛЯ И УСЛУГИ НАСЕЛЕНИЮ</b>									
Оборот розничной торговли (в фактически действовавших ценах):									
всего, млн. руб.	140904	258977	287279	317748	344842	335092	343368	339147	355028
на душу населения, руб.	49976	93591	104236	115686	125935	122765	126178	124997	131401
Индекс физического объема оборота розничной торговли, в процентах к предыдущему году	116,2	104,4	102,8	104,1	101,4	90,2	88,5	91,9	102,0
Оборот общественного питания (в фактически действовавших ценах), млн. руб.	6977	10250	11802	14385	15553	16327	17508	18441	19042
Индекс физического объема оборота общественного питания, в процентах к предыдущему году	127,3	86,1	106,7	115,4	98,5	99,0	92,1	98,0	100,0
Объем платных услуг населению (в фактически действовавших ценах), млн. руб.	28858	59870	67565	76632	86763	91910	97234	101304	109795
Индекс физического объема платных услуг населению, в процентах к предыдущему году	108,2	96,2	104,5	108,6	99,5	98,9	98,5	100,0	103,3



	2005	2010	2011	2012	2013	2014	2015	2016	2017
<b>ТРАНСПОРТ</b>									
Эксплуатационная длина железнодорожных путей общего пользования (на конец года), км	1685	1685	1681	1681	1681	1681	1681	1681	1681
Протяженность автомобильных дорог общего пользования с твердым покрытием (на конец года) <sup>9)</sup> , км	5809	8594	9172	13910	16318	16856	16605	16783	16926
Грузооборот автомобильного транспорта, млн. т-км	1461	1128	1261	1395	1431	1333	1382	1358	1237
Пассажиरोоборот автобусного транспорта общего пользования, млн. пассажиро-километров	4508	4642	4554	4257	4119	4014	3796	3514	3450
<b>ИНФОРМАЦИОННЫЕ И КОММУНИКАЦИОННЫЕ ТЕХНОЛОГИИ</b>									
Удельный вес домашних хозяйств, имевших широкополосный доступ к сети Интернет, в общем числе домашних хозяйств, процентов						63,9	61,4	63,2	66,9
Удельный вес населения, использовавшего сеть Интернет, в общей численности населения, процентов						72,3	72,3	76,3	76,2
Удельный вес организаций, использовавших широкополосный доступ к сети Интернет, в общем числе обследованных организаций, процентов		68,9	75,4	84,0	84,4	81,4	79,8	81,5	81,2
Число подключенных абонентских устройств мобильной связи на 1000 человек населения (на конец года), шт.	858,9	1426,9	1744,7	1725,1	1687,6	1641,1	1658,4	1772,6	1767,7
Число активных абонентов широкополосного доступа к сети Интернет на 100 человек населения (на конец года):									
фиксированного			10,3	12,7	14,4	15,4	16,7	17,3	18,0
мобильного			42,9	46,4	51,6	41,3	53,2	52,8	67,0
<b>ФИНАНСЫ</b>									
Доходы консолидированного бюджета субъекта, млн. руб.	57208	113379	128336	120926	113720	127261	132303	135618	166918
из них доходы муниципальных образований	37630	83457	94589	93798	89916	98924	93100	94405	98800
Расходы консолидированного бюджета субъекта, млн. руб.	57655	117172	131550	131051	130627	140510	141239	141465	146058
из них расходы муниципальных образований	37862	82999	95545	95319	93382	101199	96440	96362	100526
Поступление налогов, сборов и иных обязательных платежей в бюджетную систему Российской Федерации, млн. руб.	61611	94760	122826	101467	84806	96391	107268	102048	153775
Задолженность по налогам и сборам в бюджетную систему Российской Федерации, млн. руб.	14678	17723	18940	18698	19734	20537	16307	18102	9009
<b>ЦЕНЫ</b>									
Индекс потребительских цен (декабрь к декабрю предыдущего года), процентов	110,5	107,9	106,5	107,5	106,7	111,9	111,5	104,5	102,1
Стоимость фиксированного набора потребительских товаров и услуг (на конец года):									
руб.	4213,0	7057,8	7566,8	8304,0	9165,2	10248,4	11288,2	12084,2	12478,9
в процентах к среднероссийской стоимости	89	81	82	84	85	85	84	85	84
<p><sup>1)</sup> Начиная с 2015 г. данные рассчитаны в соответствии с актуализированной методикой расчета баланса трудовых ресурсов и оценки затрат труда.</p> <p><sup>2)</sup> Данные приведены не включая единовременную денежную выплату в размере 5 тысяч рублей, назначенную в соответствии с Федеральным законом от 22 ноября 2016 г. № 385-ФЗ. Средний размер назначенных пенсий, включая единовременную денежную выплату, составил по состоянию на 1 января 2017 г. – 17463 рублей, реальный размер назначенных пенсий по состоянию на 1 января 2017 г. – 139,0%, по состоянию на 1 января 2018 г. – 74,8%.</p> <p><sup>3)</sup> Первая оценка данных с учетом итогов Всероссийской сельскохозяйственной переписи 2016 года. Окончательные данные, пересчитанные с учетом итогов Всероссийской сельскохозяйственной переписи 2016 года, будут опубликованы в официальных изданиях Росстата 2019 года.</p> <p><sup>4)</sup> Начиная с 2015 г. по данным Минпросвещения России. Данные выгружены из федерального сегмента электронной очереди по состоянию на 31 декабря 2017 г.</p> <p><sup>5)</sup> С учетом переоценки (см. методологические пояснения к разделу).</p> <p><sup>6)</sup> По коммерческим организациям (без субъектов малого предпринимательства).</p> <p><sup>7)</sup> Данные за 2010 и 2015 гг. приведены по итогам сплошного наблюдения за деятельностью субъектов малого и среднего предпринимательства.</p> <p><sup>8)</sup> С 2015 г. данные приведены по агрегированному индексу производства по видам экономической деятельности «Добыча полезных ископаемых», «Обрабатывающие производства», «Обеспечение электрической энергией, газом и паром; кондиционирование воздуха», «Водоснабжение; водоотведение, организация сбора и утилизации отходов, деятельность по ликвидации загрязнений» (ОКВЭД2), до 2015 г. – по видам экономической деятельности «Добыча полезных ископаемых», «Обрабатывающие производства», «Производство и распределение электроэнергии, газа и воды» (ОКВЭД).</p> <p><sup>9)</sup> 2005 г. – в первоначально оприходованном весе.</p> <p><sup>10)</sup> С 2012 г. – включая протяженность улиц.</p>									



# НОВОСИБИРСКАЯ ОБЛАСТЬ



Площадь территории – 177,8 тыс. км<sup>2</sup>

Климат умеренного пояса (континентальный)

Средняя температура января 2017 г.: -16,4°C

Средняя температура июля 2017 г.: +18,2°C

Население (оценка на 1 января 2018 г.), тыс. человек:

все население – 2788,8

городское – 2204,3

сельское – 584,5

Национальная структура населения (по переписи на 14 октября 2010 г.), процентов к населению, указавшему национальную принадлежность:

русские – 93,1

казахи – 0,4

немцы – 1,2

таджики – 0,4

татары – 0,9

армяне – 0,4

украинцы – 0,9

азербайджанцы – 0,3

узбеки – 0,5

другие национальности – 1,9

Плотность населения (на 1 января 2018 г.) – 15,7 человека на 1 км<sup>2</sup>

Муниципальные образования (на 1 января 2018 г.) – 490

в том числе:

муниципальные районы – 30

городские округа – 5

городские поселения – 26

сельские поселения – 429

Наиболее крупные города

(число жителей – оценка на 1 января 2018 г.), тыс. человек:

**Новосибирск** – 1612,8

Бердск – 103,6

Искитим – 56,6

Куйбышев – 44,2

Обь – 29,4

## РАСПРЕДЕЛЕНИЕ ЧИСЛА МИГРАНТОВ ПО ОСНОВНЫМ ПОТОКАМ ПЕРЕДВИЖЕНИЯ в 2017 г.

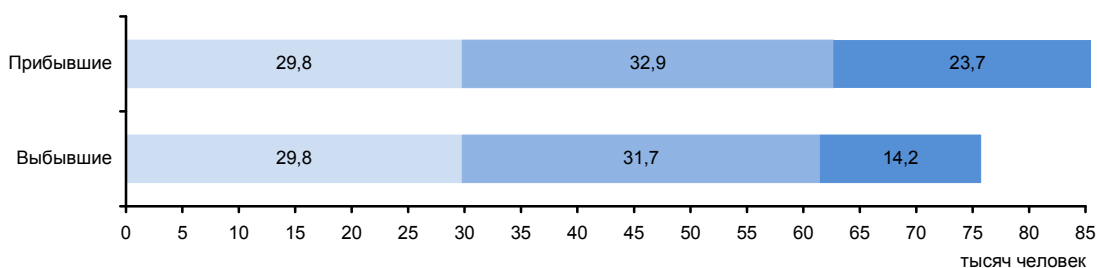

Потоки миграции:

■ Перемещения внутри региона

■ Обмен с другими регионами России

■ Международные



**ЭКОНОМИКА ОБЛАСТИ в 2017 г.**

В структуре валового регионального продукта в 2016 г. основными видами экономической деятельности являлись: операции с недвижимым имуществом, аренда и предоставление услуг – 22,9%; транспорт и связь – 17,2%; оптовая и розничная торговля; ремонт автотранспортных средств, мотоциклов, бытовых изделий и предметов личного пользования – 16,8%; обрабатывающие производства – 13,4%.

Индекс промышленного производства по сравнению с 2016 г. составил 104,3%, по видам деятельности «Добыча полезных ископаемых» – 150,1%, «Обрабатывающие производства» – 102,8%, «Обеспечение электрической энергией, газом и паром; кондиционирование воздуха» – 95,6%, «Водоснабжение; водоотведение, организация сбора и утилизации отходов, деятельность по ликвидации загрязнений» – 98,4%. В объеме отгруженных товаров собственного производства, выполненных работи услуг собственными силами по добыче полезных ископаемых область занимает 33 место в России (в федеральном округе – 7), по обрабатывающим производствам – 27 (5), по обеспечению электрической энергией, газом и паром; кондиционированию воздуха – 26 (4), по водоснабжению; водоотведению, организации сбора и утилизации отходов, деятельности по ликвидации загрязнений – 15 (2).

Сельское хозяйство специализируется на выращивании зерна, картофеля, овощей; развиты мясомолочное животноводство, птицеводство, пчеловодство.

Оборот розничной торговли составил 473,4 млрд. руб., или 102,5% (в сопоставимых ценах) к 2016 г. По уровню оборота розничной торговли на душу населения область заняла 44 место в Российской Федерации (в 2016 г. – 43 место). В структуре оборота розничной торговли удельный вес пищевых продуктов, включая напитки, и табачных изделий составил 47,3%, непродовольственных товаров – 52,7% (в 2016 г. – соответственно 47,2 и 52,8%).

Оборот общественного питания составил 25,8 млрд. руб., или 117,6% (в сопоставимых ценах) к 2016 г.

Сальдированный финансовый результат (прибыль минус убыток) деятельности организаций составил 75530 млн. руб.

В объеме инвестиций в основной капитал 52,6% заняли собственные средства, 47,4% – привлеченные средства.

Объем финансовых вложений, поступивших в экономику области, составил 525167 млн. руб.

Сальдо прямых иностранных инвестиций, по данным Банка России, составило 6 млн. долл. США.

Внешнеторговый оборот области составил 4296,4 млн. долл. США, в том числе экспорт – 2112,2 млн. долл. США, или 116,6% к уровню 2016 г., импорт – соответственно 2184,2 млн. долл. США и 161,0%.

**УДЕЛЬНЫЙ ВЕС ОБЛАСТИ  
В ОБЩЕРОССИЙСКИХ ОСНОВНЫХ  
ЭКОНОМИЧЕСКИХ ПОКАЗАТЕЛЯХ**

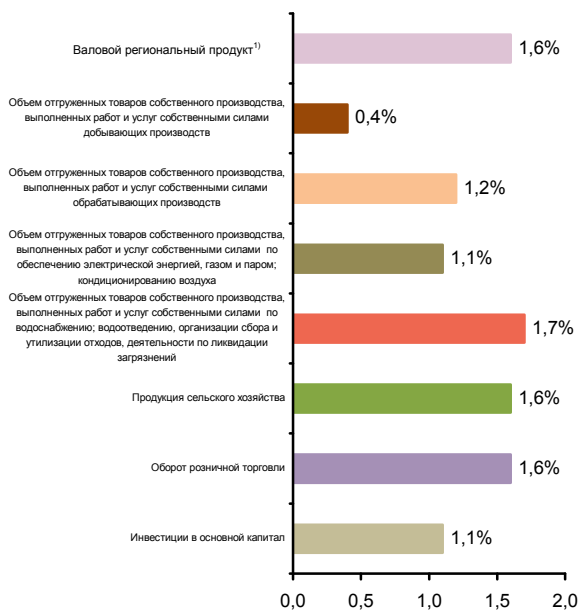

**СТРУКТУРА ВАЛОВОГО РЕГИОНАЛЬНОГО ПРОДУКТА  
ПО ВИДАМ ДЕЯТЕЛЬНОСТИ<sup>1)</sup>**  
(в текущих основных ценах)



<sup>1)</sup> 2016 г.



**СТРУКТУРА ОБЪЕМА ОТГРУЖЕННЫХ ТОВАРОВ  
СОБСТВЕННОГО ПРОИЗВОДСТВА, ВЫПОЛНЕННЫХ  
РАБОТ И УСЛУГ СОБСТВЕННЫМИ СИЛАМИ  
ОБРАБАТЫВАЮЩИХ ПРОИЗВОДСТВ  
ПО ВИДАМ ДЕЯТЕЛЬНОСТИ**

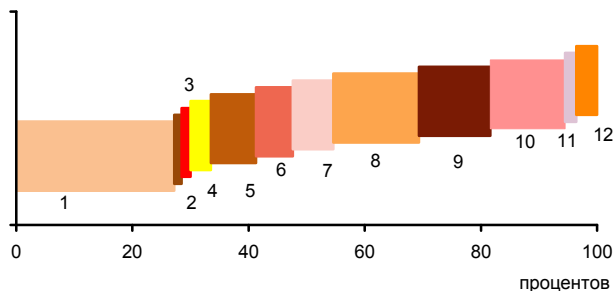

- 1 - Производство пищевых продуктов; производство напитков; производство табачных изделий (27,2%)
- 2 - Производство текстильных изделий; производство одежды; производство кожи и изделий из кожи (1,3%)
- 3 - Обработка древесины и производство изделий из дерева и пробки, кроме мебели, производство изделий из соломки и материалов для плетения (1,5%)
- 4 - Производство бумаги и бумажных изделий; деятельность полиграфическая и копирование носителей информации (3,5%)
- 5 - Производство кокса и нефтепродуктов; производство резиновых и пластмассовых изделий (7,8%)
- 6 - Производство химических веществ и химических продуктов; производство лекарственных средств и материалов, применяемых в медицинских целях (6,3%)
- 7 - Производство прочей неметаллической минеральной продукции (7,0%)
- 8 - Производство металлургическое; производство готовых металлических изделий, кроме машин и оборудования (14,7%)
- 9 - Производство компьютеров, электронных и оптических изделий; производство электрического оборудования (12,3%)
- 10 - Производство машин и оборудования, не включенных в другие группировки; производство автотранспортных средств, прицепов и полуприцепов; производство прочих транспортных средств и оборудования (12,9%)
- 11 - Производство мебели; производство прочих готовых изделий (1,9%)
- 12 - Ремонт и монтаж машин и оборудования (3,6%)

**УДЕЛЬНЫЙ ВЕС ПРОДУКЦИИ  
РАСТЕНИЕВОДСТВА И ЖИВОТНОВОДСТВА  
В ПРОДУКЦИИ СЕЛЬСКОГО ХОЗЯЙСТВА**



<sup>1)</sup> Включая индивидуальных предпринимателей.

**СТРУКТУРА ВНЕШНЕЙ ТОРГОВЛИ**

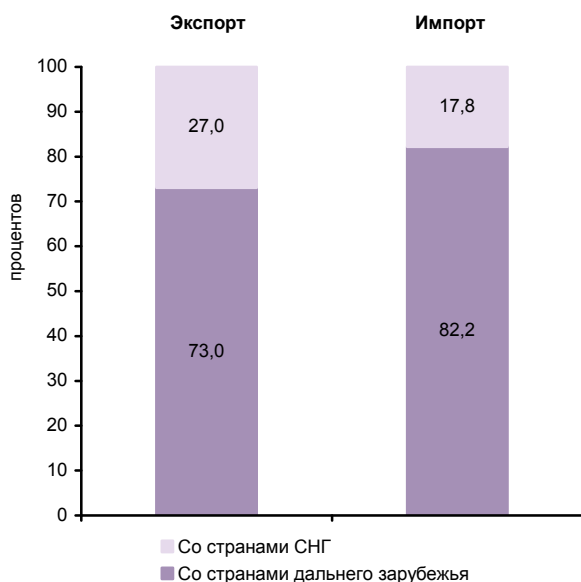

**СТРУКТУРА ДЕНЕЖНЫХ ДОХОДОВ НАСЕЛЕНИЯ  
(в процентах от общего объема денежных доходов населения)**

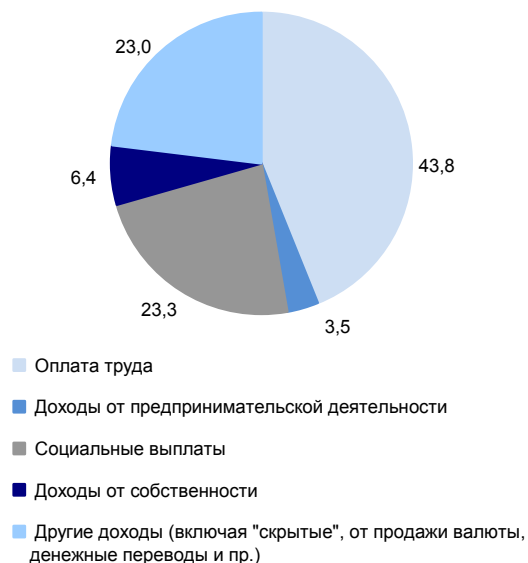

**ОСНОВНЫЕ СОЦИАЛЬНО-ЭКОНОМИЧЕСКИЕ ПОКАЗАТЕЛИ**

	2005	2010	2011	2012	2013	2014	2015	2016	2017
<b>НАСЕЛЕНИЕ</b>									
Численность населения (оценка на конец года), тыс. человек	2654,9	2666,5	2686,9	2709,5	2731,2	2746,8	2762,2	2779,5	2788,8
в том числе:									
мужчины	1231,8	1239,2	1250,1	1261,4	1271,9	1278,8	1285,7	1293,9	1298,4
женщины	1423,1	1427,3	1436,8	1448,1	1459,3	1468,0	1476,5	1485,6	1490,4
Из общей численности – население в трудоспособном возрасте, тыс. человек	1693,5	1660,3	1655,2	1647,5	1636,5	1619,4	1598,8	1585,8	1570,4
Число родившихся на 1000 человек населения	10,6	13,2	13,1	13,9	14,1	14,0	14,2	13,8	12,4
Число умерших на 1000 человек населения	16,1	13,9	13,6	13,6	13,4	13,3	13,1	13,0	12,9
Естественный прирост, убыль (-) на 1000 человек населения	-5,5	-0,7	-0,5	0,3	0,7	0,7	1,1	0,8	-0,5
Ожидаемая продолжительность жизни при рождении, число лет:									
все население	65,11	69,28	69,68	69,72	70,19	70,28	70,86	71,20	71,57
мужчины	58,51	63,28	63,86	63,90	64,29	64,41	65,08	65,41	65,95
женщины	72,45	75,41	75,51	75,58	76,13	76,17	76,60	76,91	77,04
<b>ТРУД</b>									
Среднегодовая численность занятых <sup>1)</sup> , тыс. человек	1221,7	1286,6	1305,1	1348,7	1352,4	1365,6	1363,5	1338,8	1340,7
Численность работников, занятых в государственных органах и органах местного самоуправления, тыс. человек	26,9	30,6	30,1	29,1	28,4	41,1	39,0	38,7	39,1
Численность безработных, тыс. человек	108,0	109,5	98,9	80,7	84,2	73,6	98,9	107,6	85,1
Уровень безработицы, процентов	7,9	7,7	6,8	5,6	5,9	5,1	6,9	7,4	6,0
Численность незанятых граждан, обратившихся за содействием в поиске подходящей работы в органы службы занятости населения (на конец года), тыс. человек	23,8	28,3	25,0	21,4	19,8	18,0	22,6	18,7	16,5
из них признаны безработными	22,6	25,7	21,9	17,7	15,3	14,5	18,5	15,5	13,5
<b>УРОВЕНЬ ЖИЗНИ НАСЕЛЕНИЯ И СОЦИАЛЬНАЯ СФЕРА</b>									
Среднедушевые денежные доходы (в месяц), руб.	6639	16276	18244	20728	22597	23110	24176	25407	25313
Реальные денежные доходы населения, в процентах к предыдущему году	117,8	103,3	104,8	108,9	103,9	96,4	92,2	99,5	97,3
Потребительские расходы в среднем на душу населения (в месяц), руб.	5880	12648	14898	16493	18051	19187	18548	19053	20159
Среднемесячная номинальная начисленная заработная плата работников организаций, руб.	7264	18230	20309	23246	25528	27214	28046	30151	32287
Средний размер назначенных пенсий <sup>2)</sup> , руб.	2509	7475	8139	8998	9838	10677	11859	12199	13086
Реальный размер назначенных пенсий <sup>2)</sup> , в процентах к предыдущему году	112,7	115,2	104,1	105,1	103,7	98,5	102,7	98,2	106,3
Численность пенсионеров, состоящих на учете в системе Пенсионного фонда Российской Федерации, тыс. человек	695	738	749	760	772	786	800	814	823
Удельный вес численности населения с денежными доходами ниже величины прожиточного минимума в общей численности населения субъекта, процентов	21,9	16,3	16,5	14,1	14,4	15,2	18,3	17,0	16,5
Потребление продуктов питания на душу населения в год, кг:									
мясо и мясопродукты, включая субпродукты II категории и жир-сырец	50	...	...	...	...	...	...	...	69 <sup>3)</sup>
молоко и молочные продукты	279	...	...	...	...	...	...	...	280 <sup>3)</sup>
хлебные продукты (хлеб и макаронные изделия в пересчете на муку, мука, крупа, бобовые)	128	125	125	124	124	124	123	122	125



**СИБИРСКИЙ ФЕДЕРАЛЬНЫЙ ОКРУГ  
НОВОСИБИРСКАЯ ОБЛАСТЬ**

Продолжение

	2005	2010	2011	2012	2013	2014	2015	2016	2017
Общая площадь жилых помещений, приходящая в среднем на одного жителя (на конец года) <sup>1)</sup> – всего, м <sup>2</sup>	19,2	21,5	21,9	22,2	22,5	23,0	23,7	24,3	24,7
в городских поселениях	19,3	21,7	22,0	22,3	22,7	23,3	24,0	24,6	25,1
в сельской местности	18,8	20,9	21,3	21,7	21,6	21,9	22,6	23,1	23,4
Численность граждан, пользующихся социальной поддержкой по оплате жилого помещения и коммунальных услуг, тыс. человек	732,3	713,6	682,0	652,5	661,0	659,7	833,6	695,9	702,1
Среднемесячный размер социальной поддержки на одного пользователя, руб.	175	566	616	678	731	510	460	628	621
Число семей, получивших субсидии на оплату жилого помещения и коммунальных услуг, тыс.	169,4	73,5	57,6	41,1	34,2	33,8	32,7	33,8	31,0
Среднемесячный размер субсидий на одну семью, руб.	558	661	664	508	380	400	441	580	431
Численность детей, стоящих на учете для определения в дошкольные образовательные организации <sup>5)</sup> :									
всего, человек	15080	58416	68679	69044	71241	76046	72498	76685	75325
на 1000 детей в возрасте 1-6 лет	106	356	402	387	372	374	344	355	335
Охват детей дошкольным образованием, в процентах от численности детей соответствующего возраста	49,3	57,8	59,1	60,8	61,3	61,8	64,9	65,2	63,6
Число организаций, осуществляющих образовательную деятельность по образовательным программам начального, основного и среднего общего образования (на начало учебного года)	1152	1050	1039	1024	1004	986	982	996	992
Численность обучающихся по образовательным программам начального, основного и среднего общего образования, тыс. человек	275	249	253	258	264	271	283	302	314
Численность студентов, обучающихся по образовательным программам среднего профессионального образования, тыс. человек									
в том числе по программам подготовки:									
квалифицированных рабочих, служащих	28,5	18,6	15,8	12,6	11,6	12,0	10,4	8,4	8,5
специалистов среднего звена	52,7	38,0	37,3	36,6	33,5	33,8	39,1	42,3	44,7
Численность студентов, обучающихся по программам бакалавриата, специалитета, магистратуры, тыс. человек	171,2	153,7	141,3	135,0	126,4	117,0	110,3	105,6	100,9
Численность врачей, человек:									
всего, тыс.	16,4	15,5	15,7	15,1	15,2	15,3	14,2	14,0	14,8
на 10 000 человек населения	61,7	58,3	58,5	55,9	55,5	55,8	51,6	50,5	53,1
Численность среднего медицинского персонала, человек:									
всего, тыс.	30,8	28,5	27,9	28,2	28,0	27,7	28,9	28,6	28,7
на 10 000 человек населения	115,9	106,7	103,8	104,2	102,5	100,9	104,4	102,8	102,8
Число больничных организаций	212	112	116	120	120	107	106	103	105
Число больничных коек:									
всего, тыс.	35,0	29,1	27,8	27,8	27,5	27,2	27,2	26,9	26,5
на 10 000 человек населения	132	109	104	103	101	99	98	97	95
Число амбулаторно-поликлинических организаций	553	227	234	247	254	266	222	212	299
Мощность амбулаторно-поликлинических организаций, посещений в смену:									
всего, тыс.	106,8	67,7	68,2	69,4	65,6	65,6	63,9	63,9	70,6
на 10 000 человек населения	402	254	254	256	240	239	232	230	253
Число зарегистрированных преступлений:									
всего, тыс.	89,1	66,3	56,5	51,3	49,3	46,5	53,3	45,2	44,3
на 100 000 человек населения	3349	2490	2112	1902	1814	1699	1934	1631	1593
<b>ВАЛОВОЙ РЕГИОНАЛЬНЫЙ ПРОДУКТ</b>									
Валовой региональный продукт:									
всего, млн. руб.	235382	484141	598564	728154	817517	911219	1021 643	1084635	...
на душу населения, руб.	88476	181733	223623	269870	300523	332683	370896	391438	...
Индекс физического объема валового регионального продукта, в процентах к предыдущему году	108,9	104,6	108,4	101,5	105,0	102,5	98,0	101,1	...



**СИБИРСКИЙ ФЕДЕРАЛЬНЫЙ ОКРУГ  
НОВОСИБИРСКАЯ ОБЛАСТЬ**

Продолжение

	2005	2010	2011	2012	2013	2014	2015	2016	2017
<b>ИНВЕСТИЦИИ</b>									
Инвестиции в основной капитал (в фактически действовавших ценах), млн. руб.	36829	115015	140097	162170	183998	193171	164440	163059	174985
Индекс физического объема инвестиций в основной капитал, в процентах к предыдущему году	115,8	107,8	112,5	105,3	108,1	102,0	75,9	92,2	100,2
Удельный вес инвестиций в основной капитал, финансируемых за счет бюджетных средств, в общем объеме инвестиций, процентов	20,1	24,7	29,1	29,7	24,6	20,2	26,4	15,4	18,1
в том числе за счет федерального бюджета	13,5	12,5	15,5	14,7	9,8	9,5	15,8	8,2	8,5
<b>ОСНОВНЫЕ ФОНДЫ</b>									
Наличие основных фондов <sup>6)</sup> (на конец года; по полной учетной стоимости), млн. руб.	595609	1172183	1229181	1361156	1481011	1656477	1869453	1944305	2091267
Ввод в действие основных фондов, млн. руб.	36876	81944	102980	117434	131639	110946	143898	132818	122419
Степень износа основных фондов <sup>7)</sup> (на конец года), процентов	38,5	41,3	41,3	42,8	41,3	42,7	47,4	49,1	49,7
Удельный вес полностью изношенных основных фондов <sup>7)</sup> (на конец года; по полной учетной стоимости; в процентах от общего объема основных фондов)	12,3	11,9	11,9	13,2	11,6	11,9	14,7	15,5	14,7
<b>ПРЕДПРИЯТИЯ И ОРГАНИЗАЦИИ</b>									
Число предприятий и организаций (на конец года; по данным государственной регистрации)	135540	153273	159034	144327	143106	141976	144871	128037	122270
Число малых предприятий <sup>8)</sup> (на конец года)		63936	62152	60201	62798	76450	78704	81415	82562
<b>ПРОМЫШЛЕННОЕ ПРОИЗВОДСТВО</b>									
Объем отгруженных товаров собственного производства, выполненных работ и услуг собственными силами по видам деятельности, млн. руб.:									
добыча полезных ископаемых								29864	50568
обрабатывающие производства								400622	459489
обеспечение электрической энергией, газом и паром; кондиционирование воздуха								58978	59641
водоснабжение; водоотведение, организация сбора и утилизации отходов, деятельность по ликвидации загрязнений								14746	17522
Индекс промышленного производства <sup>9)</sup> , в процентах к предыдущему году	107,0	108,3	105,0	109,0	101,4	100,3	99,4	101,0	104,3
Индекс производства по видам деятельности, в процентах к предыдущему году:									
добыча полезных ископаемых							95,0	113,0	150,1
обрабатывающие производства							100,0	100,0	102,8
обеспечение электрической энергией, газом и паром; кондиционирование воздуха							99,1	101,4	95,6
водоснабжение; водоотведение, организация сбора и утилизации отходов, деятельность по ликвидации загрязнений							92,4	97,4	98,4
<b>СЕЛЬСКОЕ ХОЗЯЙСТВО</b>									
Продукция сельского хозяйства в хозяйствах всех категорий (в фактически действовавших ценах), млн. руб.	27027	...	...	...	...	...	...	78795 <sup>3)</sup>	81453 <sup>3)</sup>
Индекс производства продукции сельского хозяйства в хозяйствах всех категорий, в процентах к предыдущему году	94,9	...	...	...	...	...	...	101,3 <sup>3)</sup>	109,0 <sup>3)</sup>



**СИБИРСКИЙ ФЕДЕРАЛЬНЫЙ ОКРУГ  
НОВОСИБИРСКАЯ ОБЛАСТЬ**

Продолжение

	2005	2010	2011	2012	2013	2014	2015	2016	2017
Посевная площадь всех сельскохозяйственных культур в хозяйствах всех категорий, тыс. га	2536,6	2320,1	2400,2	2405,5	2409,2	2376,4	2326,3	2340,5	2380,0
Структура посевных площадей сельскохозяйственных культур в хозяйствах всех категорий, в процентах от всей посевной площади:									
зерновые и зернобобовые культуры	67,1	67,3	69,1	67,6	64,9	65,1	65,3	66,5	67,5
технические культуры	1,4	1,6	1,3	2,4	3,5	3,9	3,2	2,5	3,5
картофель и овощебахчевые культуры	1,7	1,6	1,6	1,5	1,4	1,3	1,3	1,2	1,1
кормовые культуры	29,7	29,5	28,0	28,5	30,2	29,7	30,3	29,9	28,0
Поголовье скота в хозяйствах всех категорий (на конец года), тыс. голов:									
крупный рогатый скот	699,1	544,7	544,3	513,2	480,6	456,5	458,6	445,1	458,9
в том числе коровы	281,5	218,2	216,2	212,6	194,7	186,8	187,8	185,1	189,8
свины	237,9	386,4	356,1	353,2	321,1	368,6	364,0	354,2	366,7
овцы и козы	189,0	192,3	199,9	236,8	223,6	204,4	209,7	215,9	217,7
Производство в хозяйствах всех категорий, тыс. т:									
зерно (в весе после доработки)	1798,8	2351,1	2503,7	1240,1	2293,1	1785,2	2197,1	2344,7	2824,6
льноволокно	8,0	6,2	6,2	6,6	6,5	5,2	3,4	0,0	-
семена подсолнечника (в весе после доработки) <sup>5)</sup>	11,0	7,8	6,8	4,7	9,6	3,8	4,3	7,3	10,1
картофель	359,3	458,0	506,3	226,1	410,9	319,4	350,3	297,4	303,5
овощи	216,9	165,1	189,6	183,5	166,1	150,5	136,3	132,1	144,8
скот и птица на убой (в убойном весе)	119,5	140,1	152,7	155,0	151,7	161,9	161,1	165,2	166,8
молоко	818,6	749,0	764,6	703,0	642,9	647,9	647,5	651,3	702,5
яйца, млн. шт.	1163,8	1281,6	1319,2	1323,9	1340,9	1253,7	1254,8	1236,0	1247,0
<b>СТРОИТЕЛЬСТВО</b>									
Число действующих строительных организаций	2335	8102	5677	5756	6302	7942	8411	8781	9097
Объем работ, выполненных по виду деятельности «Строительство» (в фактически действовавших ценах), млн. руб.	15750,1	52873,9	56372,7	66337,9	69909,2	68539,2	142304,2	114883,5	102722,4
Индекс физического объема работ, выполненных по виду деятельности «Строительство», в процентах к предыдущему году	123,8	161,1	101,4	105,4	100,5	94,4	83,2	77,8	80,1
Ввод в действие жилых домов, тыс. м <sup>2</sup> общей площади жилых помещений	704	1380	1505	1571	1723	2302	2588	2216	1729
Удельный вес жилых домов, построенных населением за счет собственных и привлеченных средств, в общем вводе жилья, процентов	20,8	23,1	24,1	25,9	27,0	36,3	26,4	27,2	29,9
Ввод в действие мощностей:									
дошкольных образовательных организаций, мест	-	140	1507	2891	4152	4669	5740	460	220
общеобразовательных организаций, учебных мест	340	740	450	512	2079	1135	452	550	1796
больничных организаций, коек	560	11	8	249	225	126	-	-	10
амбулаторно-поликлинических организаций, посещений в смену	550	-	2262	356	226	150	190	357	180
<b>ТОРГОВЛЯ И УСЛУГИ НАСЕЛЕНИЮ</b>									
Оборот розничной торговли (в фактически действовавших ценах):									
всего, млн. руб.	139864	311987	368292	398831	433531	461744	444353	449993	473397
на душу населения, руб.	52572	117111	137594	147816	159368	168581	161317	162400	170030
Индекс физического объема оборота розничной торговли, в процентах к предыдущему году	123,3	107,9	110,8	103,3	103,5	100,0	83,6	95,3	102,5
Оборот общественного питания (в фактически действовавших ценах), млн. руб.	3897	10544	11791	14601	16602	18400	18896	21387	25751
Индекс физического объема оборота общественного питания, в процентах к предыдущему году	128,9	107,7	101,1	115,5	105,8	104,4	91,6	106,4	117,6
Объем платных услуг населению (в фактически действовавших ценах), млн. руб.	43944	76492	88928	102134	121334	129952	133320	144465	151580
Индекс физического объема платных услуг населению, в процентах к предыдущему году	109,4	105,7	110,0	111,0	107,7	100,3	93,6	102,6	100,4



	2005	2010	2011	2012	2013	2014	2015	2016	2017
<b>ТРАНСПОРТ</b>									
Эксплуатационная длина железнодорожных путей общего пользования (на конец года), км	1529	1511	1512	1512	1512	1512	1512	1512	1512
Протяженность автомобильных дорог общего пользования с твердым покрытием (на конец года) <sup>1)</sup> , км	9924	11528	11657	15933	17604	18134	19390	19642	19691
Грузооборот автомобильного транспорта, млн. т·км	2285	1339	1443	1725	1881	1921	1875	2337	2314
Пассажирооборот автобусного транспорта общего пользования, млн. пассажиро-километров	1133	3057	3031	3476	1319	1981	2274	2659	3107
<b>ИНФОРМАЦИОННЫЕ И КОММУНИКАЦИОННЫЕ ТЕХНОЛОГИИ</b>									
Удельный вес домашних хозяйств, имевших широкополосный доступ к сети Интернет, в общем числе домашних хозяйств, процентов						68,1	65,2	69,8	68,0
Удельный вес населения, использовавшего сеть Интернет, в общей численности населения, процентов						73,6	76,1	75,6	78,0
Удельный вес организаций, использовавших широкополосный доступ к сети Интернет, в общем числе обследованных организаций, процентов		50,6	57,2	69,3	72,6	75,5	74,8	66,7	70,3
Число подключенных абонентских устройств мобильной связи на 1000 человек населения (на конец года), шт.	830,8	1286,5	1808,6	1764,4	1744,9	1826,5	1845,9	1772,9	1989,2
Число активных абонентов широкополосного доступа к сети Интернет на 100 человек населения (на конец года):									
фиксированного			20,1	25,9	28,2	29,3	30,9	32,4	34,7
мобильного			54,8	59,5	65,7	57,9	59,9	61,3	80,0
<b>ФИНАНСЫ</b>									
Доходы консолидированного бюджета субъекта, млн. руб.	40637	100302	112629	129041	130245	132191	131858	145944	156083
из них доходы муниципальных образований	22632	60081	67144	74288	86239	83183	76656	79397	83996
Расходы консолидированного бюджета субъекта, млн. руб.	41699	102540	114525	133581	148525	146561	145049	146689	156026
из них расходы муниципальных образований	23789	61545	70213	74192	88633	85619	79114	78931	87334
Поступление налогов, сборов и иных обязательных платежей в бюджетную систему Российской Федерации, млн. руб.	43913	96400	109998	126946	132930	138153	141750	158141	172841
Задолженность по налогам и сборам в бюджетную систему Российской Федерации, млн. руб.	9389	12545	13570	19647	27184	21271	18310	16680	20294
<b>ЦЕНЫ</b>									
Индекс потребительских цен (декабрь к декабрю предыдущего года), процентов	110,7	106,2	106,2	105,4	105,8	110,2	111,4	104,4	101,5
Стоимость фиксированного набора потребительских товаров и услуг (на конец года):									
руб.	4521,7	8614,8	9262,1	9983,0	10733,0	11951,3	13274,0	14029,1	14199,6
в процентах к среднероссийской стоимости	96	99	101	101	100	99	99	99	96
<p><sup>1)</sup> Начиная с 2015 г. данные рассчитаны в соответствии с актуализированной методикой расчета баланса трудовых ресурсов и оценки затрат труда.</p> <p><sup>2)</sup> Данные приведены не включая единовременную денежную выплату в размере 5 тысяч рублей, назначенную в соответствии с Федеральным законом от 22 ноября 2016 г. № 385-ФЗ. Средний размер назначенных пенсий, включая единовременную денежную выплату, составил по состоянию на 1 января 2017 г. – 17199 рублей, реальный размер назначенных пенсий по состоянию на 1 января 2017 г. – 138,4%, по состоянию на 1 января 2018 г. – 75,4%.</p> <p><sup>3)</sup> Первая оценка данных с учетом итогов Всероссийской сельскохозяйственной переписи 2016 года. Окончательные данные, пересчитанные с учетом итогов Всероссийской сельскохозяйственной переписи 2016 года, будут опубликованы в официальных изданиях Росстата 2019 года.</p> <p><sup>4)</sup> В связи с отсутствием нормативно-правового акта, устанавливающего порядок государственного учета жилищного фонда в Российской Федерации, в том числе его государственного технического учета (включая техническую инвентаризацию), официальная статистическая информация за 2013-2017 гг. сформирована не по полному кругу единиц учета.</p> <p><sup>5)</sup> Начиная с 2015 г. по данным Минпросвещения России. Данные выгружены из федерального сегмента электронной очереди по состоянию на 31 декабря 2017 г.</p> <p><sup>6)</sup> С учетом переоценки (см. методологические пояснения к разделу).</p> <p><sup>7)</sup> По коммерческим организациям (без субъектов малого предпринимательства).</p> <p><sup>8)</sup> Данные за 2010 и 2015 гг. опубликованы по итогам сплошного наблюдения за деятельностью субъектов малого и среднего предпринимательства.</p> <p><sup>9)</sup> С 2015 г. данные приведены по агрегированному индексу производства по видам экономической деятельности «Добыча полезных ископаемых», «Обрабатывающие производства», «Обеспечение электрической энергией, газом и паром; кондиционирование воздуха», «Водоснабжение; водоотведение, организация сбора и утилизации отходов, деятельность по ликвидации загрязнений» (ОКВЭД2), до 2015 г. – по видам экономической деятельности «Добыча полезных ископаемых», «Обрабатывающие производства», «Производство и распределение электроэнергии, газа и воды» (ОКВЭД).</p> <p><sup>10)</sup> 2005 г. – в первоначально оприходованном весе.</p> <p><sup>11)</sup> С 2012 г. – включая протяженность улиц.</p>									



# ОМСКАЯ ОБЛАСТЬ



Площадь территории – 141,1 тыс. км<sup>2</sup>

Климат умеренного пояса (континентальный)

Средняя температура января 2017 г.: -17,1°С

Средняя температура июля 2017 г.: +17,9°С

Население (оценка на 1 января 2018 г.), тыс. человек:

все население – 1960,1

городское – 1424,3

сельское – 535,8

Национальная структура населения

(по переписи на 14 октября 2010 г.), процентов к населению, указавшему национальную принадлежность:

русские – 85,8

татары – 2,2

казахи – 4,1

армяне – 0,4

украинцы – 2,7

белорусы – 0,3

немцы – 2,6

другие национальности – 1,9

Наиболее крупные города

(число жителей – оценка на 1 января 2018 г.), тыс. человек:

**Омск** – 1172,0

Тара – 28,1

Исилькуль – 22,9

Калачинск – 22,7

Называевск – 11,1

Тюкалинск – 10,3

Плотность населения (на 1 января 2018 г.) – 13,9 человека на 1 км<sup>2</sup>

Муниципальные образования (на 1 января 2018 г.) – 424

в том числе:

муниципальные районы – 32

городские округа – 1

городские поселения – 26

сельские поселения – 365

## РАСПРЕДЕЛЕНИЕ ЧИСЛА МИГРАНТОВ ПО ОСНОВНЫМ ПОТОКАМ ПЕРЕДВИЖЕНИЯ в 2017 г.

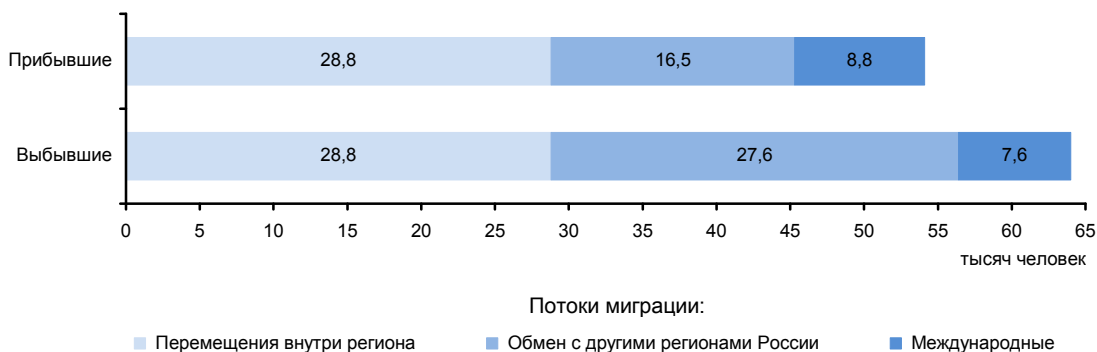



**ЭКОНОМИКА ОБЛАСТИ в 2017 г.**

В структуре валового регионального продукта в 2016 г. основными видами экономической деятельности являлись: обрабатывающие производства – 37,3%; оптовая и розничная торговля; ремонт автотранспортных средств, мотоциклов, бытовых изделий и предметов личного пользования – 11,7; операции с недвижимым имуществом, аренда и предоставление услуг – 9,9; сельское хозяйство, охота и лесное хозяйство – 9,2; транспорт и связь – 8,3%.

Индекс промышленного производства по сравнению с 2016 г. составил 104,1%, по видам деятельности «Добыча полезных ископаемых» – 84,4%, «Обрабатывающие производства» – 104,8%, «Обеспечение электрической энергией, газом и паром; кондиционирование воздуха» – 99,4%, «Водоснабжение; водоотведение, организация сбора и утилизации отходов, деятельность по ликвидации загрязнений» – 105,3%. В объеме отгруженных товаров собственного производства, выполненных работ и услуг собственными силами по добыче полезных ископаемых область занимает 60 место в России (в федеральном округе – 12), по обрабатывающим производствам – 14 (2), по обеспечению электрической энергией, газом и паром; кондиционированию воздуха – 32 (5), по водоснабжению; водоотведению, организации сбора и утилизации отходов, деятельности по ликвидации загрязнений – 33 (5).

На долю области приходится значительная часть производства в стране шин, покрышек и камер резиновых новых; нефти, поступившей на переработку (первичной переработки нефти).

Ведущие направления сельского хозяйства: растениеводство (выращивание зерновых и кормовых культур, льна-долгунца), молочно-мясное животноводство, птицеводство, пчеловодство, свиноводство. Развиты пушной промысел, звероводство.

Оборот розничной торговли составил 316,7 млрд. руб., или 106,3% (в сопоставимых ценах) к 2016 г. По уровню оборота розничной торговли на душу населения область заняла 50 место в Российской Федерации (в 2016 г. – 53 место). В структуре оборота розничной торговли удельный вес пищевых продуктов, включая напитки, и табачных изделий составил 44,8%, непродовольственных товаров – 55,2% (в 2016 г. – соответственно 46,4 и 53,6%).

Оборот общественного питания составил 14,4 млрд. руб., или 102,6% (в сопоставимых ценах) к 2016 г.

Сальдированный финансовый результат (прибыль минус убыток) деятельности организаций составил 32970 млн. руб.

В объеме инвестиций в основной капитал 76,1% заняли собственные средства, 23,9% – привлеченные средства.

Объем финансовых вложений, поступивших в экономику области, составил 236293 млн. руб.

Внешнеторговый оборот области составил 976,3 млн. долл. США, в том числе экспорт – 613,9 млн. долл. США, или 122,9% к уровню 2016 г., импорт – соответственно 362,3 млн. долл. США и 134,2%.

**УДЕЛЬНЫЙ ВЕС ОБЛАСТИ  
В ОБЩЕРОССИЙСКИХ ОСНОВНЫХ  
ЭКОНОМИЧЕСКИХ ПОКАЗАТЕЛЯХ**

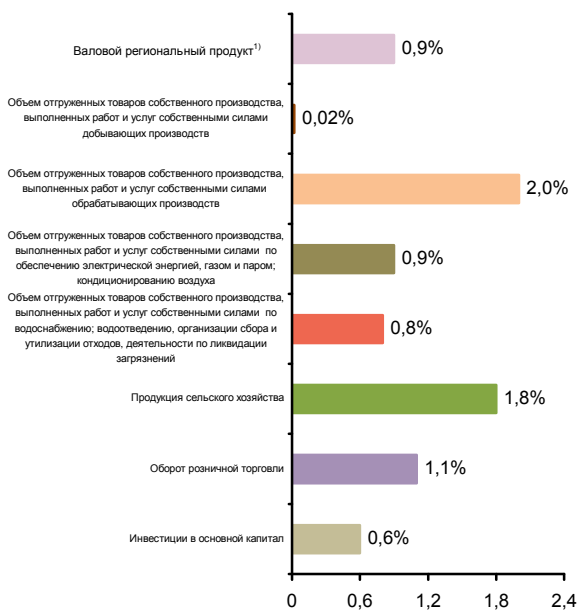

**СТРУКТУРА ВАЛОВОГО РЕГИОНАЛЬНОГО ПРОДУКТА  
ПО ВИДАМ ДЕЯТЕЛЬНОСТИ<sup>1)</sup>**  
(в текущих основных ценах)



<sup>1)</sup> 2016 г.



**СТРУКТУРА ОБЪЕМА ОТГРУЖЕННЫХ ТОВАРОВ  
СОБСТВЕННОГО ПРОИЗВОДСТВА, ВЫПОЛНЕННЫХ  
РАБОТ И УСЛУГ СОБСТВЕННЫМИ СИЛАМИ  
ОБРАБАТЫВАЮЩИХ ПРОИЗВОДСТВ  
ПО ВИДАМ ДЕЯТЕЛЬНОСТИ**

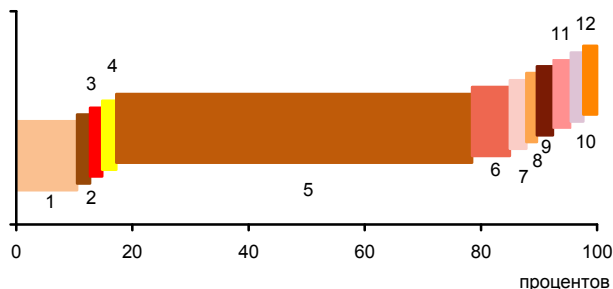

- 1 - Производство пищевых продуктов; производство напитков; производство табачных изделий (10,5%)
- 2 - Производство текстильных изделий; производство одежды; производство кожи и изделий из кожи (0,2%)
- 3 - Обработка древесины и производство изделий из дерева и пробки, кроме мебели, производство изделий из соломки и материалов для плетения (0,1%)
- 4 - Производство бумаги и бумажных изделий; деятельность полиграфическая и копирование носителей информации (0,4%)
- 5 - Производство кокса и нефтепродуктов; производство резиновых и пластмассовых изделий (72,3%)
- 6 - Производство химических веществ и химических продуктов; производство лекарственных средств и материалов, применяемых в медицинских целях (6,5%)
- 7 - Производство прочей неметаллической минеральной продукции (0,8%)
- 8 - Производство металлургическое; производство готовых металлических изделий, кроме машин и оборудования (1,8%)
- 9 - Производство компьютеров, электронных и оптических изделий; производство электрического оборудования (2,8%)
- 10 - Производство машин и оборудования, не включенных в другие группировки; производство автотранспортных средств, прицепов и полуприцепов; производство прочих транспортных средств и оборудования (3,1%)
- 11 - Производство мебели; производство прочих готовых изделий (0,1%)
- 12 - Ремонт и монтаж машин и оборудования (1,4%)

**УДЕЛЬНЫЙ ВЕС ПРОДУКЦИИ  
РАСТЕНИЕВОДСТВА И ЖИВОТНОВОДСТВА  
В ПРОДУКЦИИ СЕЛЬСКОГО ХОЗЯЙСТВА**



<sup>1)</sup> Включая индивидуальных предпринимателей.

**СТРУКТУРА ВНЕШНЕЙ ТОРГОВЛИ**

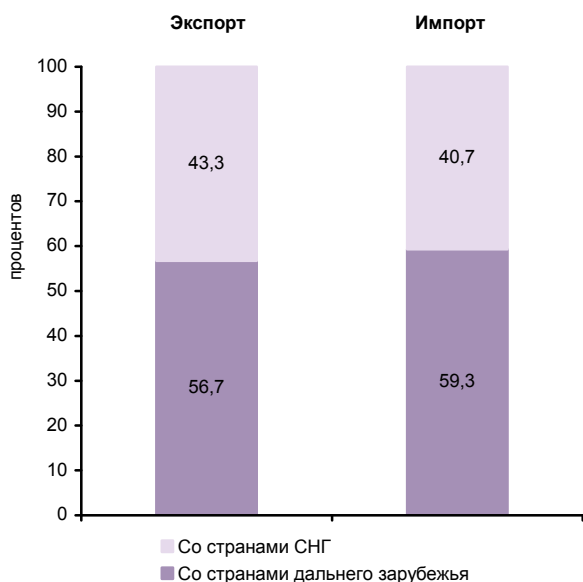

**СТРУКТУРА ДЕНЕЖНЫХ ДОХОДОВ НАСЕЛЕНИЯ  
(в процентах от общего объема денежных доходов населения)**



**ОСНОВНЫЕ СОЦИАЛЬНО-ЭКОНОМИЧЕСКИЕ ПОКАЗАТЕЛИ**

	2005	2010	2011	2012	2013	2014	2015	2016	2017
<b>НАСЕЛЕНИЕ</b>									
Численность населения (оценка на конец года), тыс. человек	2016,3	1976,6	1974,8	1974,0	1973,9	1978,2	1978,5	1972,7	1960,1
в том числе:									
мужчины	933,9	912,6	912,2	912,0	912,2	914,6	914,9	912,1	906,1
женщины	1082,4	1064,0	1062,6	1062,0	1061,7	1063,6	1063,6	1060,6	1054,0
Из общей численности – население в трудоспособном возрасте, тыс. человек	1289,6	1235,3	1218,1	1198,6	1178,0	1159,8	1136,8	1113,2	1087,6
Число родившихся на 1000 человек населения	10,5	13,2	13,6	14,9	14,7	15,1	14,4	13,3	11,5
Число умерших на 1000 человек населения	15,6	13,9	13,5	13,8	13,4	13,2	13,4	13,2	12,9
Естественный прирост, убыль (-) на 1000 человек населения	-5,1	-0,7	0,1	1,1	1,3	1,9	1,0	0,1	-1,4
Ожидаемая продолжительность жизни при рождении, число лет:									
все население	65,15	68,78	69,50	69,25	69,74	70,13	70,41	70,78	71,49
мужчины	58,66	62,91	63,71	63,47	63,86	64,10	64,56	65,04	66,01
женщины	72,22	74,69	75,24	75,02	75,57	76,13	76,17	76,42	76,72
<b>ТРУД</b>									
Среднегодовая численность занятых <sup>1)</sup> , тыс. человек	939,1	944,6	945,5	944,7	945,5	944,5	932,7	913,0	895,3
Численность работников, занятых в государственных органах и органах местного самоуправления, тыс. человек	20,2	22,5	21,1	20,5	20,1	30,0	28,9	28,7	28,9
Численность безработных, тыс. человек	90,1	85,5	83,8	72,0	72,4	70,1	71,7	75,7	72,2
Уровень безработицы, процентов	8,7	8,1	7,9	6,9	6,8	6,7	6,8	7,2	7,0
Численность незанятых граждан, обратившихся за содействием в поиске подходящей работы в органы службы занятости населения (на конец года), тыс. человек	23,1	18,6	13,8	12,9	12,5	12,9	13,6	13,6	14,2
из них признаны безработными	22,4	18,0	13,5	12,8	12,3	12,5	12,9	13,0	12,7
<b>УРОВЕНЬ ЖИЗНИ НАСЕЛЕНИЯ И СОЦИАЛЬНАЯ СФЕРА</b>									
Среднедушевые денежные доходы (в месяц), руб.	6969	15199	17248	19495	21364	24060	25839	25241	25223
Реальные денежные доходы населения, в процентах к предыдущему году	112,4	102,2	105,3	107,7	102,2	104,8	94,3	92,0	96,9
Потребительские расходы в среднем на душу населения (в месяц), руб.	4582	10402	12663	14513	16223	17409	17255	16945	18457
Среднемесячная номинальная начисленная заработная плата работников организаций, руб.	7124	16708	19088	21931	24848	26205	27234	28163	29751
Средний размер назначенных пенсий <sup>2)</sup> , руб.	2448	7255	7878	8682	9483	10259	11373	11706	12580
Реальный размер назначенных пенсий <sup>2)</sup> , в процентах к предыдущему году	113,0	113,2	105,4	101,9	103,8	97,1	101,7	98,8	106,4
Численность пенсионеров, состоящих на учете в системе Пенсионного фонда Российской Федерации, тыс. человек	530	542	549	557	564	573	582	589	594
Удельный вес численности населения с денежными доходами ниже величины прожиточного минимума в общей численности населения субъекта, процентов	16,1	14,1	12,7	11,0	12,1	12,0	13,9	14,4	13,9
Потребление продуктов питания на душу населения в год, кг:									
мясо и мясопродукты, включая субпродукты II категории и жир-сырец	70	...	...	...	...	...	...	...	76 <sup>3)</sup>
молоко и молочные продукты	354	...	...	...	...	...	...	...	267 <sup>3)</sup>
хлебные продукты (хлеб и макаронные изделия в пересчете на муку, мука, крупа, бобовые)	142	140	138	141	135	137	127	124	125



**СИБИРСКИЙ ФЕДЕРАЛЬНЫЙ ОКРУГ  
ОМСКАЯ ОБЛАСТЬ**

Продолжение

	2005	2010	2011	2012	2013	2014	2015	2016	2017
Общая площадь жилых помещений, приходящаяся в среднем на одного жителя (на конец года) – всего, м <sup>2</sup>	20,4	22,5	22,8	23,2	22,9	23,3	23,6	24,1	24,5
в городских поселениях	20,2	22,2	22,5	22,9	22,8	23,1	23,5	23,9	24,3
в сельской местности	20,9	23,1	23,4	23,9	23,4	23,6	24,1	24,5	24,9
Численность граждан, пользующихся социальной поддержкой по оплате жилого помещения и коммунальных услуг, тыс. человек	482,8	463,2	457,7	425,3	415,2	420,8	421,1	423,6	429,1
Среднемесячный размер социальной поддержки на одного пользователя, руб.	175	417	483	535	589	648	659	681	706
Число семей, получивших субсидии на оплату жилого помещения и коммунальных услуг, тыс.	107,8	22,7	19,9	17,8	15,0	14,3	14,6	13,6	12,3
Среднемесячный размер субсидий на одну семью, руб.	282	653	759	805	1128	1130	1319	1272	1242
Численность детей, стоящих на учете для определения в дошкольные образовательные организации <sup>4)</sup> :									
всего, человек	4398	44895	49858	56623	57180	57664	49827	48040	44310
на 1000 детей в возрасте 1-6 лет	40	346	371	402	383	371	310	293	269
Охват детей дошкольным образованием, в процентах от численности детей соответствующего возраста	48,9	54,3	56,5	56,5	58,2	59,3	63,9	63,5	64,0
Число организаций, осуществляющих образовательную деятельность по образовательным программам начального, основного и среднего общего образования (на начало учебного года)	1285	832	800	795	789	778	746	754	731
Численность обучающихся по образовательным программам начального, основного и среднего общего образования, тыс. человек	229	194	194	194	194	197	202	211	217
Численность студентов, обучающихся по образовательным программам среднего профессионального образования, тыс. человек									
в том числе по программам подготовки:									
квалифицированных рабочих, служащих	24,2	15,9	14,3	13,4	13,2	12,0	11,2	8,9	8,7
специалистов среднего звена	48,2	42,5	40,8	39,6	37,1	36,0	37,5	41,5	42,2
Численность студентов, обучающихся по программам бакалавриата, специалитета, магистратуры, тыс. человек	99,9	106,1	102,1	98,9	95,8	88,7	88,7	83,0	80,5
Численность врачей, человек:									
всего, тыс.	11,3	10,7	11,6	10,8	10,9	10,8	10,0	9,9	10,0
на 10 000 человек населения	55,8	53,9	58,8	54,9	55,1	54,6	50,6	50,0	51,2
Численность среднего медицинского персонала, человек:									
всего, тыс.	25,9	22,5	25,8	25,4	25,3	24,5	23,9	23,4	23,1
на 10 000 человек населения	128,4	113,8	130,7	128,8	128,2	124,1	120,8	118,6	118,1
Число больничных организаций	161	91	92	92	92	80	79	79	80
Число больничных коек:									
всего, тыс.	24,5	19,6	19,3	18,8	18,4	17,6	16,2	15,8	15,5
на 10 000 человек населения	121	99	98	95	93	89	82	80	79
Число амбулаторно-поликлинических организаций	463	185	193	185	193	175	180	181	190
Мощность амбулаторно-поликлинических организаций, посещений в смену:									
всего, тыс.	47,1	46,9	47,5	47,5	47,8	47,6	48,8	49,5	50,6
на 10 000 человек населения	234	237	241	241	242	241	247	251	258
Число зарегистрированных преступлений:									
всего, тыс.	55,1	33,4	29,9	30,4	29,1	29,0	30,7	29,4	28,5
на 100 000 человек населения	2720	1685	1511	1538	1472	1468	1554	1486	1448
<b>ВАЛОВОЙ РЕГИОНАЛЬНЫЙ ПРОДУКТ</b>									
Валовой региональный продукт:									
всего, млн. руб.	220686	382620	451419	491508	551734	602605	618128	625918	...
на душу населения, руб.	108971	193216	228487	248940	279510	304958	312450	316829	...
Индекс физического объема валового регионального продукта, в процентах к предыдущему году	106,1	102,7	106,1	101,8	105,1	102,0	97,0	98,5	...



**СИБИРСКИЙ ФЕДЕРАЛЬНЫЙ ОКРУГ  
ОМСКАЯ ОБЛАСТЬ**

Продолжение

	2005	2010	2011	2012	2013	2014	2015	2016	2017
<b>ИНВЕСТИЦИИ</b>									
Инвестиции в основной капитал (в фактически действовавших ценах), млн. руб.	38611	73196	88788	108706	105638	95360	94220	93453	99708
Индекс физического объема инвестиций в основной капитал, в процентах к предыдущему году	140,4	116,8	112,3	115,9	92,9	87,9	88,1	91,5	104,6
Удельный вес инвестиций в основной капитал, финансируемых за счет бюджетных средств, в общем объеме инвестиций, процентов	30,5	15,4	17,1	16,0	18,6	15,2	24,2	12,7	7,6
в том числе за счет федерального бюджета	2,1	7,3	5,9	8,1	10,1	9,5	18,3	6,8	3,7
<b>ОСНОВНЫЕ ФОНДЫ</b>									
Наличие основных фондов <sup>5)</sup> (на конец года; по полной учетной стоимости), млн. руб.	357195	652835	725451	827996	909004	961850	985731	1018884	1087256
Ввод в действие основных фондов, млн. руб.	21380	48415	65635	73496	76842	66723	62085	62696	56794
Степень износа основных фондов <sup>6)</sup> (на конец года), процентов	42,7	38,7	39,6	40,7	41,1	42,6	45,4	46,5	49,2
Удельный вес полностью изношенных основных фондов <sup>6)</sup> (на конец года; по полной учетной стоимости; в процентах от общего объема основных фондов)	12,8	8,3	7,8	10,4	10,4	10,9	12,5	14,3	14,0
<b>ПРЕДПРИЯТИЯ И ОРГАНИЗАЦИИ</b>									
Число предприятий и организаций (на конец года; по данным государственной регистрации)	51100	49657	49630	48623	49489	49263	50618	49818	46525
Число малых предприятий <sup>7)</sup> (на конец года)		21241	23616	26328	29204	30595	27300	29384	30630
<b>ПРОМЫШЛЕННОЕ ПРОИЗВОДСТВО</b>									
Объем отгруженных товаров собственного производства, выполненных работ и услуг собственными силами по видам деятельности, млн. руб.:									
добыча полезных ископаемых								3419	3165
обрабатывающие производства								711132	791301
обеспечение электрической энергией, газом и паром; кондиционирование воздуха								49470	50397
водоснабжение; водоотведение, организация сбора и утилизации отходов, деятельность по ликвидации загрязнений								8149	8673
Индекс промышленного производства <sup>8)</sup> , в процентах к предыдущему году	113,2	106,4	104,0	103,1	103,2	103,5	100,2	97,4	104,1
Индекс производства по видам деятельности, в процентах к предыдущему году:									
добыча полезных ископаемых							88,8	87,6	84,4
обрабатывающие производства							100,7	97,5	104,8
обеспечение электрической энергией, газом и паром; кондиционирование воздуха							98,3	97,6	99,4
водоснабжение; водоотведение, организация сбора и утилизации отходов, деятельность по ликвидации загрязнений							85,8	102,2	105,3
<b>СЕЛЬСКОЕ ХОЗЯЙСТВО</b>									
Продукция сельского хозяйства в хозяйствах всех категорий (в фактически действовавших ценах), млн. руб.	32861	...	...	...	...	...	...	87858 <sup>3)</sup>	90419 <sup>3)</sup>
Индекс производства продукции сельского хозяйства в хозяйствах всех категорий, в процентах к предыдущему году	100,9	...	...	...	...	...	...	97,8 <sup>3)</sup>	105,0 <sup>3)</sup>



**СИБИРСКИЙ ФЕДЕРАЛЬНЫЙ ОКРУГ  
ОМСКАЯ ОБЛАСТЬ**

Продолжение

	2005	2010	2011	2012	2013	2014	2015	2016	2017
Посевная площадь всех сельскохозяйственных культур в хозяйствах всех категорий, тыс. га	2911,8	2787,6	2844,6	2881,2	2975,7	3008,1	3008,5	3007,5	3004,6
Структура посевных площадей сельскохозяйственных культур в хозяйствах всех категорий, в процентах от всей посевной площади:									
зерновые и зернобобовые культуры	71,1	67,9	68,7	70,5	70,7	71,4	71,3	72,2	71,3
технические культуры	1,2	5,4	4,9	5,0	4,4	4,1	4,1	5,2	6,7
картофель и овощебахчевые культуры	1,9	1,6	1,6	1,5	1,4	1,3	1,3	1,2	1,2
кормовые культуры	25,8	25,0	24,8	23,0	23,5	23,2	23,3	21,4	20,9
Поголовье скота в хозяйствах всех категорий (на конец года), тыс. голов:									
крупный рогатый скот	527,4	433,3	440,3	423,0	420,5	413,1	400,1	370,8	368,2
в том числе коровы	233,8	213,1	213,1	185,5	183,7	181,2	171,6	155,4	155,4
свины	500,0	508,0	515,2	597,2	609,2	611,3	575,5	505,7	442,6
овцы и козы	157,4	186,6	199,7	223,8	233,2	245,6	245,3	228,8	226,4
Производство в хозяйствах всех категорий, тыс. т:									
зерно (в весе после доработки)	2851,8	2231,9	3379,2	1689,6	3428,1	3136,9	3316,7	3267,8	3468,1
льноволокно	0,3	2,2	3,0	4,7	5,3	3,2	6,2	7,5	6,9
семена подсолнечника (в весе после доработки) <sup>9)</sup>	32,2	14,8	19,3	17,4	51,3	33,6	34,6	68,1	58,1
картофель	844,5	654,5	731,2	383,6	610,3	597,1	586,9	430,2	513,4
овощи	252,3	201,8	232,2	159,2	191,5	154,9	157,6	137,2	154,2
скот и птица на убой (в убойном весе)	147,5	182,6	182,4	187,9	188,0	179,7	176,9	182,1	173,8
молоко	848,8	843,8	850,6	782,4	681,9	692,2	683,5	614,4	614,2
яйца, млн. шт.	626,9	765,3	766,2	789,8	794,9	795,8	853,0	854,4	932,3
<b>СТРОИТЕЛЬСТВО</b>									
Число действующих строительных организаций	1866	2674	2840	3133	3539	3825	3371	3635	4016
Объем работ, выполненных по виду деятельности «Строительство» (в фактически действовавших ценах), млн. руб.	21401,9	42953,7	50613,5	58037,2	60713,2	61925,8	63374,4	62668,4	60246,4
Индекс физического объема работ, выполненных по виду деятельности «Строительство», в процентах к предыдущему году	146,1	117,2	111,4	107,9	100,7	99,6	84,8	93,1	92,6
Ввод в действие жилых домов, тыс. м <sup>2</sup> общей площади жилых помещений	756	707	837	739	827	848	785	772	458
Удельный вес жилых домов, построенных населением за счет собственных и привлеченных средств, в общем вводе жилья, процентов	34,2	50,3	53,0	40,9	31,8	25,9	30,8	24,7	37,2
Ввод в действие мощностей:									
дошкольных образовательных организаций, мест	-	255	110	140	623	675	2082	670	110
общеобразовательных организаций, учебных мест	1847	440	680	62	46	550	670	550	-
больничных организаций, коек	76	-	81	40	-	-	10	-	-
амбулаторно-поликлинических организаций, посещений в смену	40	500	124	175	40	-	-	100	15
<b>ТОРГОВЛЯ И УСЛУГИ НАСЕЛЕНИЮ</b>									
Оборот розничной торговли (в фактически действовавших ценах):									
всего, млн. руб.	83375	185229	228595	263915	294570	314168	306692	291862	316728
на душу населения, руб.	41169	93537	115704	133668	149230	158990	155026	147735	161071
Индекс физического объема оборота розничной торговли, в процентах к предыдущему году	116,2	105,4	115,6	109,7	105,9	100,2	85,2	90,2	106,3
Оборот общественного питания (в фактически действовавших ценах), млн. руб.	3867	6501	7880	9268	10558	12177	12633	13303	14373
Индекс физического объема оборота общественного питания, в процентах к предыдущему году	105,4	101,7	113,2	113,9	106,6	105,0	92,8	102,2	102,6
Объем платных услуг населению (в фактически действовавших ценах), млн. руб.	24107	53534	59985	64510	71804	77460	82945	88509	94882
Индекс физического объема платных услуг населению, в процентах к предыдущему году	106,7	103,4	104,0	102,8	99,1	100,2	98,0	98,8	102,3



	2005	2010	2011	2012	2013	2014	2015	2016	2017
<b>ТРАНСПОРТ</b>									
Эксплуатационная длина железнодорожных путей общего пользования (на конец года), км	752	752	751	751	751	751	751	751	728
Протяженность автомобильных дорог общего пользования с твердым покрытием (на конец года) <sup>10)</sup> , км	8000	10608	10745	13627	13613	13836	13811	13766	13862
Грузооборот автомобильного транспорта, млн. т-км	1195	689	845	812	1294	1675	1554	1394	1555
Пассажирооборот автобусного транспорта общего пользования, млн. пассажиро-километров	1708	1780	1580	1605	1331	1709	1632	1448	1270
<b>ИНФОРМАЦИОННЫЕ И КОММУНИКАЦИОННЫЕ ТЕХНОЛОГИИ</b>									
Удельный вес домашних хозяйств, имевших широкополосный доступ к сети Интернет, в общем числе домашних хозяйств, процентов						63,8	68,4	68,4	75,8
Удельный вес населения, использовавшего сеть Интернет, в общей численности населения, процентов						72,1	73,8	72,8	77,1
Удельный вес организаций, использовавших широкополосный доступ к сети Интернет, в общем числе обследованных организаций, процентов		47,0	53,2	65,6	68,5	74,1	61,6	82,5	79,4
Число подключенных абонентских устройств мобильной связи на 1000 человек населения (на конец года), шт.	795,9	1584,3	1701,5	1802,6	1854,6	1858,3	1914,1	1874,3	1942,2
Число активных абонентов широкополосного доступа к сети Интернет на 100 человек населения (на конец года):									
фиксированного			9,6	14,0	14,6	13,3	14,0	14,6	15,9
мобильного			36,5	41,2	44,5	41,9	43,4	51,2	71,4
<b>ФИНАНСЫ</b>									
Доходы консолидированного бюджета субъекта, млн. руб.	41488	58098	67352	75803	78900	82885	79029	83585	87783
из них доходы муниципальных образований	14200	27918	32321	31941	33816	36900	34910	37180	37508
Расходы консолидированного бюджета субъекта, млн. руб.	41549	59206	70807	79570	88165	88681	84184	89147	89698
из них расходы муниципальных образований	13899	27832	32292	31869	34127	37591	35587	37697	38672
Поступление налогов, сборов и иных обязательных платежей в бюджетную систему Российской Федерации, млн. руб.	58646	75050	101002	122674	126842	135324	122867	148024	178157
Задолженность по налогам и сборам в бюджетную систему Российской Федерации, млн. руб.	6413	5979	6156	6813	6772	7956	7031	8033	12258
<b>ЦЕНЫ</b>									
Индекс потребительских цен (декабрь к декабрю предыдущего года), процентов	110,7	108,5	105,0	106,9	106,1	111,4	110,9	104,5	101,4
Стоимость фиксированного набора потребительских товаров и услуг (на конец года):									
руб.	3939,3	7391,8	7714,6	8342,0	9219,0	10521,8	11512,9	12314,5	12747,7
в процентах к среднероссийской стоимости	84	85	84	85	86	87	86	87	86
<p><sup>1)</sup> Начиная с 2015 г. данные рассчитаны в соответствии с актуализированной методикой расчета баланса трудовых ресурсов и оценки затрат труда.</p> <p><sup>2)</sup> Данные приведены не включая одновременную денежную выплату в размере 5 тысяч рублей, назначенную в соответствии с Федеральным законом от 22 ноября 2016 г. № 385-ФЗ. Средний размер назначенных пенсий, включая одновременную денежную выплату, составил по состоянию на 1 января 2017 г. – 16706 рублей, реальный размер назначенных пенсий по состоянию на 1 января 2017 г. – 141,0%, по состоянию на 1 января 2018 г. – 74,6 %.</p> <p><sup>3)</sup> Первая оценка данных с учетом итогов Всероссийской сельскохозяйственной переписи 2016 года. Окончательные данные, пересчитанные с учетом итогов Всероссийской сельскохозяйственной переписи 2016 года, будут опубликованы в официальных изданиях Росстата 2019 года.</p> <p><sup>4)</sup> Начиная с 2015 г. по данным Минпросвещения России. Данные выгружены из федерального сегмента электронной очереди по состоянию на 31 декабря 2017г.</p> <p><sup>5)</sup> С учетом переоценки (см. методологические пояснения к разделу).</p> <p><sup>6)</sup> По коммерческим организациям (без субъектов малого предпринимательства).</p> <p><sup>7)</sup> Данные за 2010 и 2015 гг. опубликованы по итогам сплошного наблюдения за деятельностью субъектов малого и среднего предпринимательства.</p> <p><sup>8)</sup> С 2015 г. данные приведены по агрегированному индексу производства по видам экономической деятельности «Добыча полезных ископаемых», «Обрабатывающие производства», «Обеспечение электрической энергией, газом и паром; кондиционирование воздуха», «Водоснабжение; водоотведение, организация сбора и утилизации отходов, деятельность по ликвидации загрязнений» (ОКВЭД2), до 2015 г. - по видам экономической деятельности «Добыча полезных ископаемых», «Обрабатывающие производства», «Производство и распределение электроэнергии, газа и воды» (ОКВЭД).</p> <p><sup>9)</sup> 2005 г. – в первоначально оприходованном весе.</p> <p><sup>10)</sup> С 2012 г. – включая протяженность улиц.</p>									



# ТОМСКАЯ ОБЛАСТЬ



Площадь территории – 314,4 тыс. км<sup>2</sup>

Климат умеренного пояса (континентальный)

Средняя температура января 2017 г.: -19,4°С

Средняя температура июля 2017 г.: +17,2°С

Население (оценка на 1 января 2018 г.), тыс. человек:

все население – 1078,3

городское – 780,8

сельское – 297,5

Национальная структура населения (по переписи на 14 октября 2010 г.), процентов к населению, указавшему национальную принадлежность:

русские – 92,1

татары – 1,7

украинцы – 1,1

немцы – 0,9

азербайджанцы – 0,4

чуваши – 0,4

узбеки – 0,4

белорусы – 0,3

селькупы – 0,1

ханты – 0,1

чулымцы – 0,02

эвенки – 0,01

другие национальности – 2,5

Наиболее крупные города

(число жителей – оценка на 1 января 2018 г.), тыс. человек:

**Томск** – 574,0

Северск – 107,5

Стрежовой – 41,5

Асино – 24,4

Колпашево – 23,2

Плотность населения (на 1 января 2018 г.) – 3,4 человека на 1 км<sup>2</sup>

Муниципальные образования (на 1 апреля 2018 г.) – 135

в том числе:

муниципальные районы – 16

городские округа – 4

городские поселения – 3

сельские поселения – 112

## РАСПРЕДЕЛЕНИЕ ЧИСЛА МИГРАНТОВ ПО ОСНОВНЫМ ПОТОКАМ ПЕРЕДВИЖЕНИЯ в 2017 г.

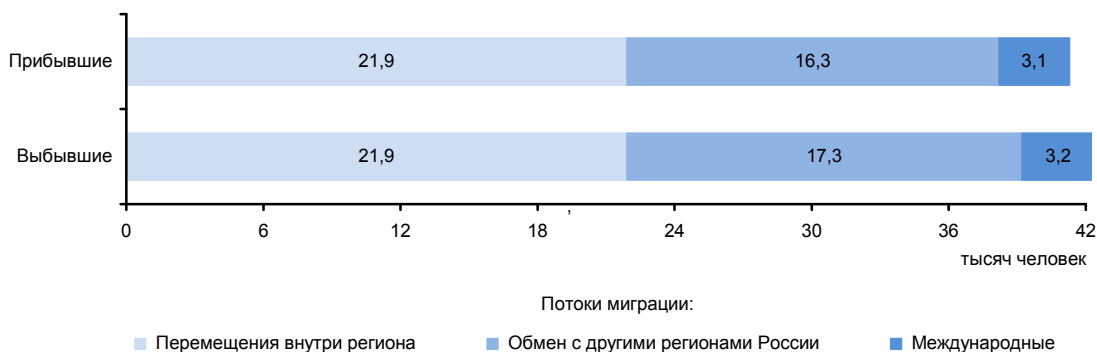



### ЭКОНОМИКА ОБЛАСТИ в 2017 г.

В структуре валового регионального продукта в 2016 г. основными видами экономической деятельности являлись: добыча полезных ископаемых – 27,3%; операции с недвижимым имуществом, аренда и предоставление услуг – 13,5; транспорт и связь – 11,7; обрабатывающие производства – 9,4; оптовая и розничная торговля; ремонт автотранспортных средств, мотоциклов, бытовых изделий и предметов личного пользования – 9,1%.

Индекс промышленного производства по сравнению с 2016 г. составил 99,6%, по видам деятельности «Добыча полезных ископаемых» – 94,8%, «Обрабатывающие производства» – 103,6%, «Обеспечение электрической энергией, газом и паром; кондиционирование воздуха» – 98,9%, «Водоснабжение; водоотведение, организация сбора и утилизации отходов, деятельность по ликвидации загрязнений» – 122,1%. В объеме отгруженных товаров собственного производства, выполненных работ и услуг собственными силами по добыче полезных ископаемых область занимает 18 место в России (в федеральном округе – 4), по обрабатывающим производствам – 53 (7), по обеспечению электрической энергией, газом и паром; кондиционированию воздуха – 45 (8), по водоснабжению; водоотведению, организации сбора и утилизации отходов, деятельности по ликвидации загрязнений – 38 (7).

В сельском хозяйстве развиты мясомолочное животноводство, звероводство, растениеводство (картофелеводство, овощеводство, выращивание зерновых культур).

Оборот розничной торговли составил 146,4 млрд. руб., или 100,1% (в сопоставимых ценах) к 2016 г. По уровню оборота розничной торговли на душу населения область так же, как и в 2016 г. заняла 71 место в Российской Федерации. В структуре оборота розничной торговли удельный вес пищевых продуктов, включая напитки, и табачных изделий составил – 47,0%, непродовольственных товаров – 53,0% (в 2016 г. – соответственно 44,6 и 55,4%).

Оборот общественного питания составил 8,7 млрд. руб., или 93,2% (в сопоставимых ценах) к 2016 г.

Сальдированный финансовый результат (прибыль минус убыток) деятельности организаций составил 53021 млн. руб.

В объеме инвестиций в основной капитал 70,8% заняли собственные средства, 29,2% – привлеченные средства.

Объем финансовых вложений, поступивших в экономику области, составил 241176 млн. руб.

Сальдо прямых иностранных инвестиций, по данным Банка России, составило -31 млн. долл. США<sup>1)</sup>.

Внешнеторговый оборот области составил 575,1 млн. долл. США, в том числе экспорт – 255,6 млн. долл. США, или 110,1% к уровню 2016 г., импорт – соответственно 319,5 млн. долл. США и 123,8%.

<sup>1)</sup> Знак (-) означает снижение.

**УДЕЛЬНЫЙ ВЕС ОБЛАСТИ  
В ОБЩЕРОССИЙСКИХ ОСНОВНЫХ  
ЭКОНОМИЧЕСКИХ ПОКАЗАТЕЛЯХ**

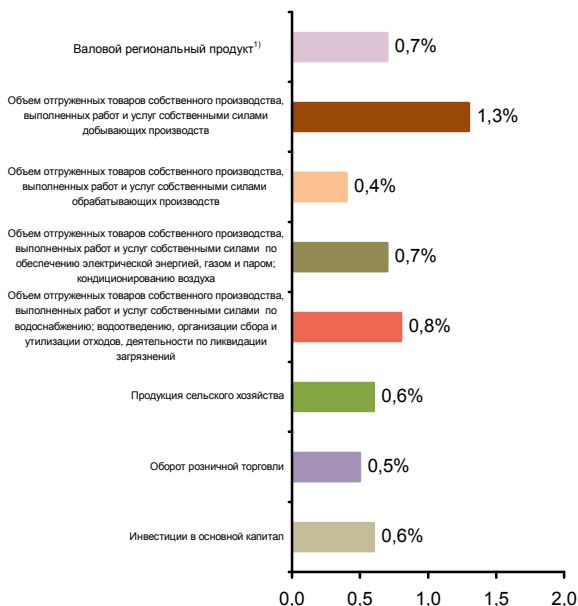

**СТРУКТУРА ВАЛОВОГО РЕГИОНАЛЬНОГО ПРОДУКТА  
ПО ВИДАМ ДЕЯТЕЛЬНОСТИ<sup>1)</sup>**  
(в текущих основных ценах)



<sup>1)</sup> 2016 г.



**СТРУКТУРА ОБЪЕМА ОТГРУЖЕННЫХ ТОВАРОВ  
СОБСТВЕННОГО ПРОИЗВОДСТВА, ВЫПОЛНЕННЫХ  
РАБОТ И УСЛУГ СОБСТВЕННЫМИ СИЛАМИ  
ОБРАБАТЫВАЮЩИХ ПРОИЗВОДСТВ  
ПО ВИДАМ ДЕЯТЕЛЬНОСТИ**

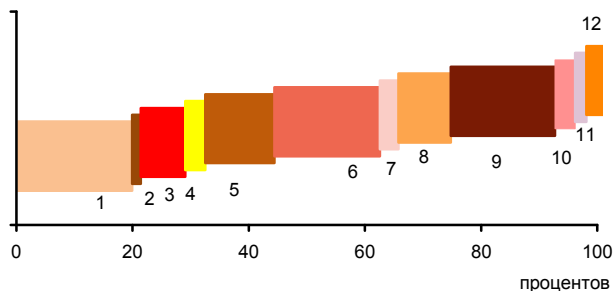

- 1 - Производство пищевых продуктов; производство напитков; производство табачных изделий (19,9%)
- 2 - Производство текстильных изделий; производство одежды; производство кожи и изделий из кожи (0,5%)
- 3 - Обработка древесины и производство изделий из дерева и пробки, кроме мебели, производство изделий из соломки и материалов для плетения (7,7%)
- 4 - Производство бумаги и бумажных изделий; деятельность полиграфическая и копирование носителей информации (2,4%)
- 5 - Производство кокса и нефтепродуктов; производство резиновых и пластмассовых изделий (11,9%)
- 6 - Производство химических веществ и химических продуктов; производство лекарственных средств и материалов, применяемых в медицинских целях (18,2%)
- 7 - Производство прочей неметаллической минеральной продукции (3,2%)
- 8 - Производство металлургическое; производство готовых металлических изделий, кроме машин и оборудования (9,0%)
- 9 - Производство компьютеров, электронных и оптических изделий; производство электрического оборудования (17,9%)
- 10 - Производство машин и оборудования, не включенных в другие группировки; производство автотранспортных средств, прицепов и полуприцепов; производство прочих транспортных средств и оборудования (2,5%)
- 11 - Производство мебели; производство прочих готовых изделий (0,9%)
- 12 - Ремонт и монтаж машин и оборудования (5,9%)

**УДЕЛЬНЫЙ ВЕС ПРОДУКЦИИ  
РАСТЕНИЕВОДСТВА И ЖИВОТНОВОДСТВА  
В ПРОДУКЦИИ СЕЛЬСКОГО ХОЗЯЙСТВА**

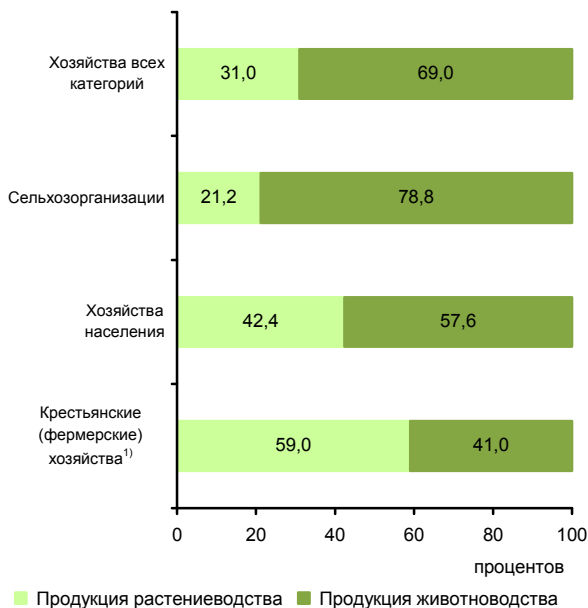

<sup>1)</sup> Включая индивидуальных предпринимателей.

**СТРУКТУРА ВНЕШНЕЙ ТОРГОВЛИ**

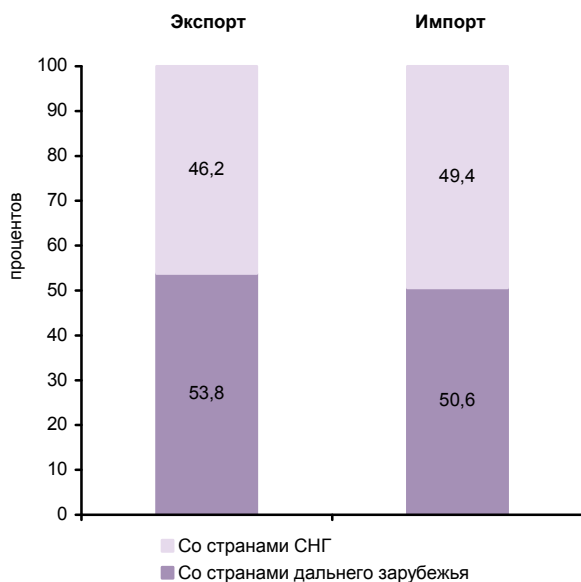

**СТРУКТУРА ДЕНЕЖНЫХ ДОХОДОВ НАСЕЛЕНИЯ  
(в процентах от общего объема денежных доходов населения)**

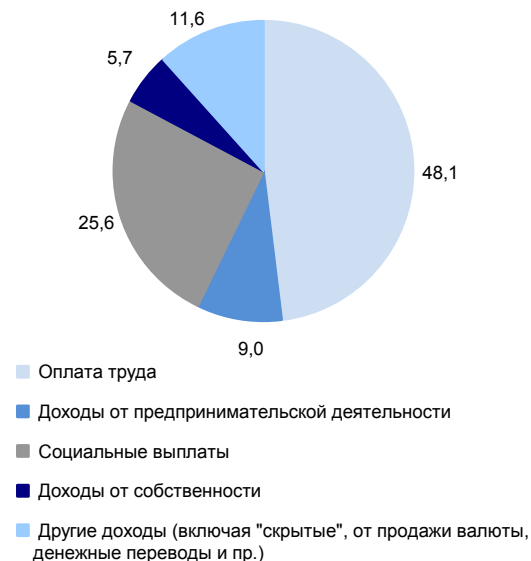

**ОСНОВНЫЕ СОЦИАЛЬНО-ЭКОНОМИЧЕСКИЕ ПОКАЗАТЕЛИ**

	2005	2010	2011	2012	2013	2014	2015	2016	2017
<b>НАСЕЛЕНИЕ</b>									
Численность населения (оценка на конец года), тыс. человек	1024,3	1048,5	1057,7	1064,2	1070,1	1074,4	1076,8	1078,9	1078,3
в том числе:									
мужчины	481,7	492,6	496,7	499,9	503,0	504,7	505,5	506,1	505,3
женщины	542,6	555,9	561,0	564,3	567,1	569,7	571,3	572,8	573,0
Из общей численности – население в трудоспособном возрасте, тыс. человек	671,0	665,8	665,6	661,4	655,9	649,1	640,6	633,8	625,9
Число родившихся на 1000 человек населения	10,8	13,0	13,0	13,6	13,8	13,7	13,6	13,2	11,9
Число умерших на 1000 человек населения	14,6	12,6	12,2	11,9	11,7	11,7	11,5	11,4	11,4
Естественный прирост, убыль (-) на 1000 человек населения	-3,8	0,4	0,8	1,7	2,1	2,0	2,1	1,8	0,5
Ожидаемая продолжительность жизни при рождении, число лет:									
все население	65,11	68,83	69,53	70,07	70,33	70,67	71,25	71,66	72,02
мужчины	59,26	63,10	63,71	64,48	64,78	64,94	65,94	66,16	66,62
женщины	71,51	74,83	75,49	75,70	75,90	76,50	76,46	77,07	77,31
<b>ТРУД</b>									
Среднегодовая численность занятых <sup>1)</sup> , тыс. человек	465,1	479,7	481,3	494,2	495,7	491,6	475,2	487,8	496,1
Численность работников, занятых в государственных органах и органах местного самоуправления, тыс. человек	12,5	14,0	13,7	13,3	13,5	14,0	17,7	17,8	18,4
Численность безработных, тыс. человек	54,8	41,8	46,4	41,6	39,2	41,8	40,4	39,7	33,8
Уровень безработицы, процентов	10,5	7,7	9,1	8,4	7,6	7,6	7,7	7,2	6,3
Численность незанятых граждан, обратившихся за содействием в поиске подходящей работы в органы службы занятости населения (на конец года), тыс. человек	23,8	14,1	11,5	10,0	9,8	9,5	10,5	10,3	8,8
из них признаны безработными	23,2	13,2	10,7	9,2	8,8	8,3	9,6	9,4	8,0
<b>УРОВЕНЬ ЖИЗНИ НАСЕЛЕНИЯ И СОЦИАЛЬНАЯ СФЕРА</b>									
Среднедушевые денежные доходы (в месяц), руб.	8142	15070	16516	18027	20430	21549	24846	24326	24457
Реальные денежные доходы населения, в процентах к предыдущему году	110,8	102,5	102,2	103,1	106,0	98,5	101,0	91,7	97,0
Потребительские расходы в среднем на душу населения (в месяц), руб.	5547	9509	11199	11884	13285	13929	14987	15632	16479
Среднемесячная номинальная начисленная заработная плата работников организаций, руб.	9610	21450	24001	26725	29814	32042	34041	36032	37518
Средний размер назначенных пенсий <sup>2)</sup> , руб.	2782	8304	9052	10024	10982	11930	13242	13614	14552
Реальный размер назначенных пенсий <sup>2)</sup> , в процентах к предыдущему году	112,9	112,6	104,1	102,8	103,2	98,1	101,9	97,7	104,4
Численность пенсионеров, состоящих на учете в системе Пенсионного фонда Российской Федерации, тыс. человек	255	273	277	280	284	289	294	297	300
Удельный вес численности населения с денежными доходами ниже величины прожиточного минимума в общей численности населения субъекта, процентов	16,4	17,4	17,8	16,2	16,1	16,4	17,2	17,2	17,1
Потребление продуктов питания на душу населения в год, кг:									
мясо и мясопродукты, включая субпродукты II категории и жир-сырец	53	...	...	...	...	...	...	...	66 <sup>3)</sup>
молоко и молочные продукты	253	...	...	...	...	...	...	...	260 <sup>3)</sup>
хлебные продукты (хлеб и макаронные изделия в пересчете на муку, мука, крупа, бобовые)	113	120	120	119	119	122	122	122	123



**СИБИРСКИЙ ФЕДЕРАЛЬНЫЙ ОКРУГ  
ТОМСКАЯ ОБЛАСТЬ**

Продолжение

	2005	2010	2011	2012	2013	2014	2015	2016	2017
Общая площадь жилых помещений, приходящая в среднем на одного жителя (на конец года) – всего, м <sup>2</sup>	19,8	21,3	21,7	22,2	22,4	22,8	23,4	23,7	24,1
в городских поселениях	20,0	21,5	21,8	22,4	22,6	22,8	23,1	23,2	23,5
в сельской местности	19,5	21,0	21,5	21,9	21,9	23,0	24,0	24,8	25,6
Численность граждан, пользующихся социальной поддержкой по оплате жилого помещения и коммунальных услуг, тыс. человек	234,4	250,9	229,1	225,9	227,9	224,9	222,6	223,8	217,7
Среднемесячный размер социальной поддержки на одного пользователя, руб.	204	451	652	679	732	786	844	870	916
Число семей, получивших субсидии на оплату жилого помещения и коммунальных услуг, тыс.	68,1	34,9	36,8	36,1	35,7	31,9	32,5	32,5	31,5
Среднемесячный размер субсидий на одну семью, руб.	413	1091	1238	1168	1254	1206	1240	1268	1317
Численность детей, стоящих на учете для определения в дошкольные образовательные организации <sup>1)</sup> :									
всего, человек	16438	30309	27325	28485	29305	27928	21497	21715	21587
на 1000 детей в возрасте 1-6 лет	271	419	366	371	369	340	258	258	254
Охват детей дошкольным образованием, в процентах от численности детей соответствующего возраста	54,0	58,0	60,4	62,9	64,0	64,5	66,5	67,9	68,4
Число организаций, осуществляющих образовательную деятельность по образовательным программам начального, основного и среднего общего образования (на начало учебного года)	444	372	357	343	327	326	325	328	321
Численность обучающихся по образовательным программам начального, основного и среднего общего образования, тыс. человек	109	99	101	102	103	105	109	114	117
Численность студентов, обучающихся по образовательным программам среднего профессионального образования, тыс. человек									
в том числе по программам подготовки:									
квалифицированных рабочих, служащих	13,7	10,8	9,9	9,2	8,1	6,5	5,7	4,0	4,1
специалистов среднего звена	16,6	14,9	14,7	14,9	15,8	16,9	18,1	19,2	20,2
Численность студентов, обучающихся по программам бакалавриата, специалитета, магистратуры, тыс. человек	76,5	81,9	78,0	71,3	66,3	65,1	63,6	59,8	59,2
Численность врачей, человек:									
всего, тыс.	6,9	7,3	7,4	6,6	6,5	6,6	5,8	5,9	6,0
на 10 000 человек населения	67,3	69,1	70,1	61,9	61,1	61,2	53,5	54,8	55,7
Численность среднего медицинского персонала, человек:									
всего, тыс.	11,2	10,7	11,0	11,1	11,1	11,1	11,4	11,5	11,2
на 10 000 человек населения	109,2	101,8	103,8	104,2	103,8	103,6	105,6	106,5	104,1
Число больничных организаций	69	61	64	63	63	57	56	49	48
Число больничных коек:									
всего, тыс.	12,8	11,9	12,1	12,0	12,0	11,3	11,3	11,2	11,1
на 10 000 человек населения	125	113	115	113	112	105	105	104	103
Число амбулаторно-поликлинических организаций	166	127	121	139	127	141	132	155	174
Мощность амбулаторно-поликлинических организаций, посещений в смену:									
всего, тыс.	28,6	27,9	27,4	28,5	28,6	26,7	25,8	26,6	26,9
на 10 000 человек населения	279	266	259	268	267	249	239	247	250
Число зарегистрированных преступлений:									
всего, тыс.	32,2	29,1	22,8	23,2	20,7	20,6	23,1	20,4	18,8
на 100 000 человек населения	3133	2786	2166	2182	1939	1923	2148	1896	1741
<b>ВАЛОВОЙ РЕГИОНАЛЬНЫЙ ПРОДУКТ</b>									
Валовой региональный продукт:									
всего, млн. руб.	159579	284677	333886	371473	402562	430267	471457	486988	...
на душу населения, руб.	155365	272577	317037	350117	377218	401260	438317	451824	...
Индекс физического объема валового регионального продукта, в процентах к предыдущему году	96,2	104,7	103,6	103,6	101,8	100,2	100,4	100,9	...



**СИБИРСКИЙ ФЕДЕРАЛЬНЫЙ ОКРУГ  
ТОМСКАЯ ОБЛАСТЬ**

Продолжение

	2005	2010	2011	2012	2013	2014	2015	2016	2017
<b>ИНВЕСТИЦИИ</b>									
Инвестиции в основной капитал (в фактически действовавших ценах), млн. руб.	19401	77598	100897	108304	102732	109357	104953	104385	95062
Индекс физического объема инвестиций в основной капитал, в процентах к предыдущему году	69,7	95,8	123,0	100,7	85,4	95,8	87,3	95,1	84,1
Удельный вес инвестиций в основной капитал, финансируемых за счет бюджетных средств, в общем объеме инвестиций, процентов	13,1	12,1	10,0	12,7	11,0	10,1	8,5	7,2	7,2
в том числе за счет федерального бюджета	4,4	5,4	5,2	9,0	4,8	4,4	4,4	2,8	2,8
<b>ОСНОВНЫЕ ФОНДЫ</b>									
Наличие основных фондов <sup>5)</sup> (на конец года; по полной учетной стоимости), млн. руб.	319795	673404	863117	980603	987240	1048117	1119720	1171769	1253735
Ввод в действие основных фондов, млн. руб.	17098	50786	79644	89817	78690	74223	76468	83659	83498
Степень износа основных фондов <sup>6)</sup> (на конец года), процентов	43,8	45,2	46,4	48,6	50,6	53,1	55,3	57,7	60,3
Удельный вес полностью изношенных основных фондов <sup>6)</sup> (на конец года; по полной учетной стоимости; в процентах от общего объема основных фондов)	12,9	10,7	11,2	11,0	16,2	17,8	19,3	21,5	24,2
<b>ПРЕДПРИЯТИЯ И ОРГАНИЗАЦИИ</b>									
Число предприятий и организаций (на конец года; по данным государственной регистрации)	32941	33327	34005	34987	35800	36245	36267	35550	31658
Число малых предприятий <sup>7)</sup> (на конец года)		14753	15388	20402	20769	19096	18072	16830	22068
<b>ПРОМЫШЛЕННОЕ ПРОИЗВОДСТВО</b>									
Объем отгруженных товаров собственного производства, выполненных работ и услуг собственными силами по видам деятельности, млн. руб.:									
добыча полезных ископаемых								148235	179063
обрабатывающие производства								158609	155757
обеспечение электрической энергией, газом и паром; кондиционирование воздуха								33468	35969
водоснабжение; водоотведение, организация сбора и утилизации отходов, деятельность по ликвидации загрязнений								5777	7764
Индекс промышленного производства <sup>8)</sup> , в процентах к предыдущему году	89,3	105,3	107,0	103,9	100,7	100,5	100,5	101,1	99,6
Индекс производства по видам деятельности, в процентах к предыдущему году:									
добыча полезных ископаемых							99,0	99,7	94,8
обрабатывающие производства							107,3	103,1	103,6
обеспечение электрической энергией, газом и паром; кондиционирование воздуха							85,4	96,3	98,9
водоснабжение; водоотведение, организация сбора и утилизации отходов, деятельность по ликвидации загрязнений							98,0	102,2	122,1
<b>СЕЛЬСКОЕ ХОЗЯЙСТВО</b>									
Продукция сельского хозяйства в хозяйствах всех категорий (в фактически действовавших ценах), млн. руб.	9095	...	...	...	...	...	...	25985 <sup>3)</sup>	28753 <sup>3)</sup>
Индекс производства продукции сельского хозяйства в хозяйствах всех категорий, в процентах к предыдущему году	94,0	...	...	...	...	...	...	95,9 <sup>3)</sup>	113,9 <sup>3)</sup>



**СИБИРСКИЙ ФЕДЕРАЛЬНЫЙ ОКРУГ  
ТОМСКАЯ ОБЛАСТЬ**

Продолжение

	2005	2010	2011	2012	2013	2014	2015	2016	2017
Посевная площадь всех сельскохозяйственных культур в хозяйствах всех категорий, тыс. га	388,4	378,0	385,2	382,4	375,4	360,7	333,1	348,3	354,1
Структура посевных площадей сельскохозяйственных культур в хозяйствах всех категорий, в процентах от всей посевной площади:									
зерновые и зернобобовые культуры	63,1	63,6	65,0	66,1	58,6	59,3	59,3	54,7	52,7
технические культуры	1,7	0,9	1,3	1,6	3,1	2,1	2,5	3,6	4,0
картофель и овощебахчевые культуры	5,7	4,1	3,9	3,8	3,7	3,5	3,6	3,2	3,1
кормовые культуры	29,5	31,4	29,8	28,5	34,7	35,1	34,6	38,5	40,2
Поголовье скота в хозяйствах всех категорий (на конец года), тыс. голов:									
крупный рогатый скот	100,7	98,6	100,6	97,3	90,8	84,6	85,4	86,1	84,0
в том числе коровы	45,4	42,3	43,0	41,2	37,4	35,1	35,0	34,2	33,7
свины	174,0	211,4	208,0	203,7	193,7	199,3	141,0	83,7	227,5
овцы и козы	18,9	24,5	25,9	25,3	26,3	27,5	29,1	30,9	30,3
Производство в хозяйствах всех категорий, тыс. т:									
зерно (в весе после доработки)	319,1	359,2	317,6	146,7	320,1	296,5	300,4	303,5	362,8
льноволокно	0,7	2,0	1,7	1,9	1,6	0,8	1,2	1,2	1,0
картофель	264,8	210,6	214,3	158,1	180,2	173,9	192,5	154,9	152,4
овощи	104,3	68,8	68,0	65,7	64,5	53,6	53,2	53,1	54,9
скот и птица на убой (в убойном весе)	36,0	70,3	69,1	77,7	86,7	88,6	93,7	85,5	96,5
молоко	166,3	174,1	175,6	160,1	138,4	132,0	132,7	135,1	140,0
яйца, млн. шт.	246,8	147,1	154,2	146,0	130,1	125,9	129,4	132,5	128,8
<b>СТРОИТЕЛЬСТВО</b>									
Число действующих строительных организаций	922	1936	1608	2245	2358	2208	1268	1957	2605
Объем работ, выполненных по виду деятельности «Строительство» (в фактически действовавших ценах), млн. руб.	16456,6	30848,7	38852,4	38672,4	34449,1	38614,2	52957,5	57425,8	47157,9
Индекс физического объема работ, выполненных по виду деятельности «Строительство», в процентах к предыдущему году	118,6	91,7	122,3	91,6	88,1	106,5	101,3	107,3	74,3
Ввод в действие жилых домов, тыс. м <sup>2</sup> общей площади жилых помещений	321	437	458	490	531	619	699	478	478
Удельный вес жилых домов, построенных населением за счет собственных и привлеченных средств, в общем вводе жилья, процентов	16,5	34,4	23,5	23,6	32,1	47,3	40,2	44,2	35,5
Ввод в действие мощностей:									
дошкольных образовательных организаций, мест	-	220	287	340	550	1555	2450	72	180
общеобразовательных организаций, учебных мест	200	279	100	100	207	840	-	1160	1200
больничных организаций, коек	70	-	110	20	18	19	51	2	-
амбулаторно-поликлинических организаций, посещений в смену	200	-	-	75	39	90	25	120	535
<b>ТОРГОВЛЯ И УСЛУГИ НАСЕЛЕНИЮ</b>									
Оборот розничной торговли (в фактически действовавших ценах):									
всего, млн. руб.	46731	82485	93050	105186	118013	123369	134226	141344	146399
на душу населения, руб.	45497	78979	88355	99139	110583	115052	124791	131138	135732
Индекс физического объема оборота розничной торговли, в процентах к предыдущему году	116,7	102,3	104,4	106,6	104,8	97,2	94,9	98,1	100,1
Оборот общественного питания (в фактически действовавших ценах), млн. руб.	2179	4602	5204	6182	7529	8344	8825	8925	8683
Индекс физического объема оборота общественного питания, в процентах к предыдущему году	111,0	102,9	103,2	106,3	99,5	101,7	95,4	94,3	93,2
Объем платных услуг населению (в фактически действовавших ценах), млн. руб.	19460	30829	31989	34432	39887	42020	45857	46866	49425
Индекс физического объема платных услуг населению, в процентах к предыдущему году	106,3	88,8	97,8	103,5	101,6	99,2	98,9	97,4	100,6



	2005	2010	2011	2012	2013	2014	2015	2016	2017
<b>ТРАНСПОРТ</b>									
Эксплуатационная длина железнодорожных путей общего пользования (на конец года), км	346	346	346	346	346	346	346	346	344
Протяженность автомобильных дорог общего пользования с твердым покрытием (на конец года) <sup>9)</sup> км	3244	4177	4355	6967	7105	7440	7493	7503	7619
Грузооборот автомобильного транспорта, млн. т-км	1526	4407	4997	4088	3120	2642	2940	2421	2798
Пассажирооборот автобусного транспорта общего пользования, млн. пассажиро-километров	1836	1227	1179	1107	982	924	805	942	655
<b>ИНФОРМАЦИОННЫЕ И КОММУНИКАЦИОННЫЕ ТЕХНОЛОГИИ</b>									
Удельный вес домашних хозяйств, имевших широкополосный доступ к сети Интернет, в общем числе домашних хозяйств, процентов						59,1	64,3	62,3	69,0
Удельный вес населения, использовавшего сеть Интернет, в общей численности населения, процентов						69,2	71,7	75,3	77,1
Удельный вес организаций, использовавших широкополосный доступ к сети Интернет, в общем числе обследованных организаций, процентов		67,2	73,9	74,4	75,6	72,5	74,4	79,6	71,5
Число подключенных абонентских устройств мобильной связи на 1000 человек населения (на конец года), шт.	953,4	1212,9	1607,8	1749,3	1692,2	1592,9	1763,2	1788,5	1760,1
Число активных абонентов широкополосного доступа к сети Интернет на 100 человек населения (на конец года):									
фиксированного			11,2	11,7	11,8	12,0	16,5	17,0	19,5
мобильного			47,2	49,7	53,5	49,1	72,1	68,6	73,5
<b>ФИНАНСЫ</b>									
Доходы консолидированного бюджета субъекта, млн. руб.	20174	42976	52434	52580	53684	58719	61402	67158	65123
из них доходы муниципальных образований	9469	22646	28433	31940	33761	33871	33355	35426	37712
Расходы консолидированного бюджета субъекта, млн. руб.	20247	42717	51713	54642	60515	64723	64224	67738	71094
из них расходы муниципальных образований	9669	22581	28707	30941	34563	34510	33714	35913	38052
Поступление налогов, сборов и иных обязательных платежей в бюджетную систему Российской Федерации, млн. руб.	60442	80734	109204	129954	133261	141686	153500	145102	171272
Задолженность по налогам и сборам в бюджетную систему Российской Федерации, млн. руб.	6663	3105	2989	3497	3285	3402	3679	4128	4450
<b>ЦЕНЫ</b>									
Индекс потребительских цен (декабрь к декабрю предыдущего года), процентов	111,1	107,9	106,1	107,4	106,6	110,7	112,4	105,3	102,8
Стоимость фиксированного набора потребительских товаров и услуг (на конец года):									
руб.	5185,9	8641,3	9209,5	10013,1	10785,8	11939,2	13303,9	13878,4	14396,8
в процентах к среднероссийской стоимости	110	99	100	101	100	99	99	98	97

<sup>1)</sup> Начиная с 2015 г. данные рассчитаны в соответствии с актуализированной методикой расчета баланса трудовых ресурсов и оценки затрат труда.

<sup>2)</sup> Данные приведены не включая одновременную денежную выплату в размере 5 тысяч рублей, назначенную в соответствии с Федеральным законом от 22 ноября 2016 г. № 385-ФЗ. Средний размер назначенных пенсий, включая одновременную денежную выплату, составил по состоянию на 1 января 2017 г. – 18416 рублей, реальный размер назначенных пенсий по состоянию на 1 января 2017 г. – 133,6%, по состоянию на 1 января 2018 г. – 76,3%.

<sup>3)</sup> Первая оценка данных с учетом итогов Всероссийской сельскохозяйственной переписи 2016 года. Окончательные данные, пересчитанные с учетом итогов Всероссийской сельскохозяйственной переписи 2016 года, будут опубликованы в официальных изданиях Росстата 2019 года.

<sup>4)</sup> Начиная с 2015 г. по данным Минпросвещения России. Данные выгружены из федерального сегмента электронной очереди по состоянию на 31 декабря 2017 г.

<sup>5)</sup> С учетом переоценки (см. методологические пояснения к разделу).

<sup>6)</sup> По коммерческим организациям (без субъектов малого предпринимательства).

<sup>7)</sup> Данные за 2010 и 2015 гг. опубликованы по итогам сплошного наблюдения за деятельностью субъектов малого и среднего предпринимательства.

<sup>8)</sup> С 2015 г. данные приведены по агрегированному индексу производства по видам экономической деятельности «Добыча полезных ископаемых», «Обрабатывающие производства», «Обеспечение электрической энергией, газом и паром; кондиционирование воздуха», «Водоснабжение; водоотведение, организация сбора и утилизации отходов, деятельность по ликвидации загрязнений» (ОКВЭД2), до 2015 г. - по видам экономической деятельности «Добыча полезных ископаемых», «Обрабатывающие производства», «Производство и распределение электроэнергии, газа и воды» (ОКВЭД).

<sup>9)</sup> С 2012 г. – включая протяженность улиц.



**ДАЛЬНЕВОСТОЧНЫЙ  
ФЕДЕРАЛЬНЫЙ ОКРУГ**



**АДМИНИСТРАТИВНО-ТЕРРИТОРИАЛЬНОЕ ДЕЛЕНИЕ  
ДАЛЬНЕВОСТОЧНОГО ФЕДЕРАЛЬНОГО ОКРУГА  
на 1 января 2018 г.**

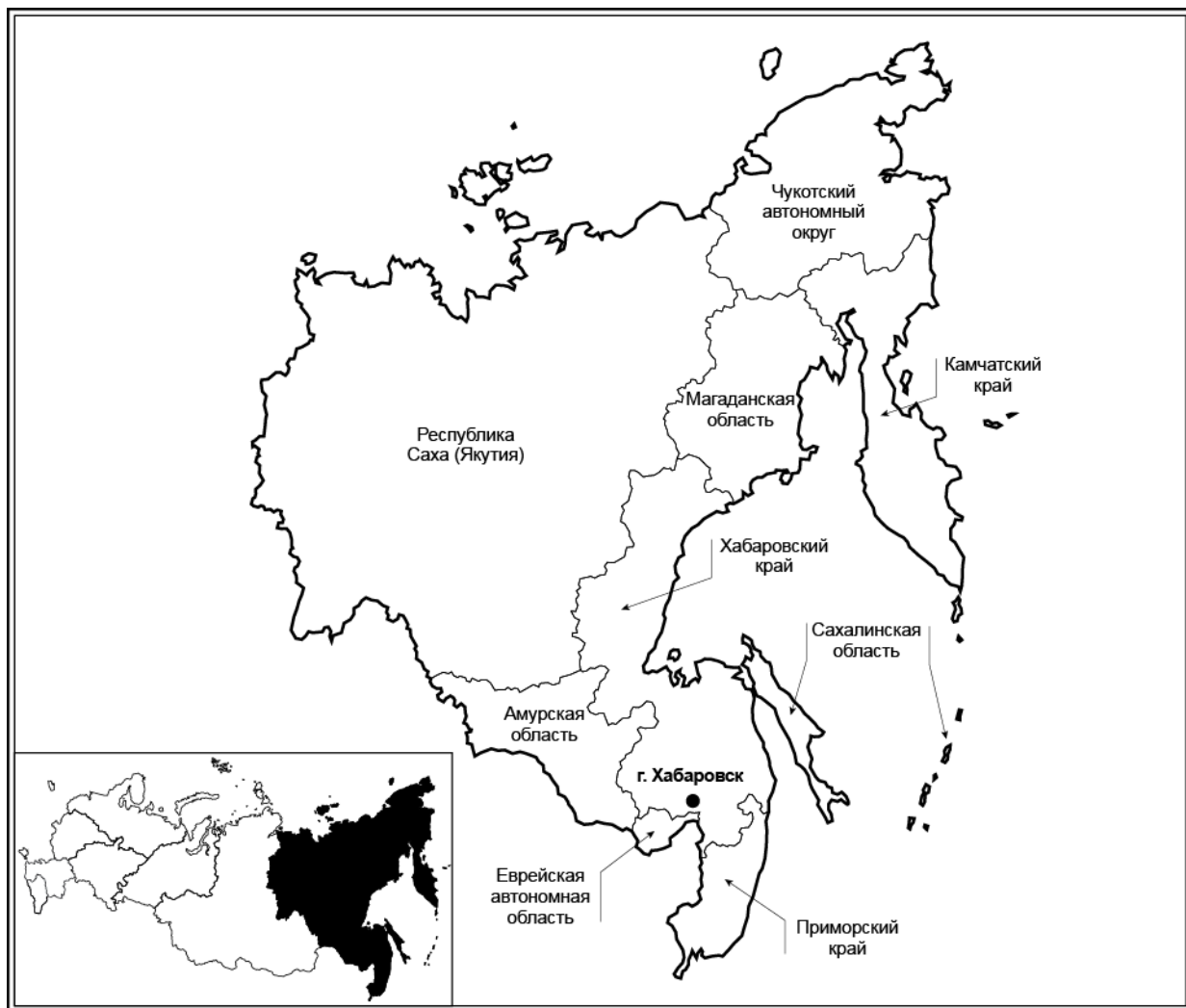

Площадь территорий<sup>1)</sup> – 6169,3 тыс. км<sup>2</sup>

Население (оценка на 1 января 2018 г.), тыс. человек:

все население – 6165,3

городское – 4672,1

сельское – 1493,2

Плотность населения (на 1 января 2018 г.) –  
1,0 человека на 1 км<sup>2</sup>

Муниципальные образования (на 1 января 2018 г.) – 1276

в том числе:

муниципальные районы – 112

городские округа – 60

городские поселения – 126

сельские поселения – 978

<sup>1)</sup> Сведения о площади территории приведены по данным Федеральной службы государственной регистрации, кадастра и картографии на 1 января 2018 г.



ОСНОВНЫЕ СОЦИАЛЬНО-ЭКОНОМИЧЕСКИЕ ПОКАЗАТЕЛИ  
ДАЛЬНЕВОСТОЧНОГО ФЕДЕРАЛЬНОГО ОКРУГА

	2005	2010	2011	2012	2013	2014	2015	2016	2017
Численность населения (оценка на конец года), тыс. человек	6460,4	6284,9	6265,9	6251,5	6226,6	6211,0	6195,0	6182,7	6165,3
в том числе:									
мужчины	3107,4	3016,5	3009,4	3004,8	2991,9	2985,0	2974,9	2968,2	2959,8
женщины	3353,0	3268,4	3256,5	3246,7	3234,7	3226,0	3220,1	3214,5	3205,5
Из общей численности – население в трудоспособном возрасте, тыс. человек	4243,3	3984,0	3927,8	3868,6	3796,9	3732,9	3665,8	3612,2	3565,1
Естественный прирост, убыль (-) на 1000 человек населения	-3,9	-0,6	-0,3	0,9	1,3	1,4	1,3	0,8	-0,05
Среднегодовая численность занятых <sup>1)</sup> , тыс. человек	3262,5	3301,3	3306,5	3297,3	3285,8	3267,5	3180,4	3203,4	3189,7
Численность работников, занятых в государственных органах и органах местного самоуправления, тыс. человек	96,8	105,2	101,4	99,3	98,1	138,1	135,2	132,7	136,0
Численность безработных, тыс. человек	271,6	295,0	254,3	228,2	223,7	219,0	211,3	196,3	188,4
Численность незанятых граждан, обратившихся за содействием в поиске подходящей работы в органы службы занятости населения (на конец года), тыс. человек	137,0	97,2	81,2	72,9	66,0	59,1	67,0	62,8	51,5
Среднедушевые денежные доходы (в месяц), руб.	8989	20807	22870	25504	28930	31974	36275	36432	37070
Реальные денежные доходы населения, в процентах к предыдущему году	110,5	103,5	101,5	104,9	106,2	102,8	98,9	93,5	98,3
Потребительские расходы в среднем на душу населения (в месяц), руб.	5601	13379	15282	17258	19383	21563	23691	24982	26538
Среднемесячная номинальная начисленная заработная плата работников организаций, руб.	11508	25814	29320	33584	37579	40876	43164	45786	48952
Средний размер назначенных пенсий <sup>2)</sup> , руб.	2986	8899	9712	10771	11830	12875	14302	14681	15618
Реальный размер назначенных пенсий <sup>3)</sup> , в процентах к предыдущему году	110,7	112,3	103,5	104,5	103,2	98,3	101,5	97,6	104,5
Численность пенсионеров, состоящих на учете в системе Пенсионного фонда Российской Федерации, тыс. человек	1651	1737	1752	1763	1775	1781	1800	1805	1804
Потребление продуктов питания на душу населения в год, кг:									
мясо и мясопродукты, включая субпродукты II категории и жир-сырец	59	...	...	...	...	...	...	...	78 <sup>3)</sup>
молоко и молочные продукты	169	...	...	...	...	...	...	...	188 <sup>3)</sup>
хлебные продукты (хлеб и макаронные изделия в пересчете на муку, мука, крупа, бобовые)	115	116	115	116	117	117	116	114	115
Общая площадь жилых помещений, приходящаяся в среднем на одного жителя (на конец года) <sup>4)</sup> , м <sup>2</sup>	20,4	21,8	22,1	22,4	22,4	22,9	23,2	23,5	23,7
Валовой региональный продукт:									
всего, млн. руб.	826420	2110720	2532572	2702292	2833436	3213517	3583374	3756642	...
на душу населения, руб.	127161	334910	403573	431768	454144	516740	577684	607004	...
Инвестиции в основной капитал (в фактически действовавших ценах), млн. руб.	276291	787699	1060505	971353	842440	810554	905087	1000776	1217356
Индекс физического объема инвестиций в основной капитал (в сопоставимых ценах), в процентах к предыдущему году	107,4	106,1	126,5	88,1	83,2	93,4	98,9	98,8	117,1
Число предприятий и организаций (на конец года; по данным государственной регистрации)	189623	186654	185749	187939	191655	195079	200163	197923	187133
Число малых предприятий <sup>5)</sup> (на конец года)	...	80515	81279	92650	96042	93563	104810	118802	110311
Объем отгруженных товаров собственного производства, выполненных работ и услуг собственными силами по видам деятельности, млн. руб.:									
добыча полезных ископаемых	...	...	...	...	...	...	...	1592450	1661246
обрабатывающие производства	...	...	...	...	...	...	...	603767	702797
обеспечение электрической энергией, газом и паром; кондиционирование воздуха	...	...	...	...	...	...	...	272710	278068
водоснабжение; водоотведение, организация сбора и утилизации отходов, деятельность по ликвидации загрязнений	...	...	...	...	...	...	...	30809	31140
Продукция сельского хозяйства в хозяйствах всех категорий (в фактически действовавших ценах), млн. руб.	47306	...	...	...	...	...	...	151460 <sup>3)</sup>	164473 <sup>3)</sup>
Индекс производства продукции сельского хозяйства в хозяйствах всех категорий, в процентах к предыдущему году	98,0	...	...	...	...	...	...	98,0 <sup>3)</sup>	111,3 <sup>3)</sup>
Объем работ, выполненных по виду деятельности «Строительство» (в фактически действовавших ценах), млн. руб.	142883,0	339806,0	401126,4	383590,1	345844,6	326969,8	388343,6	428416,8	495687,2
Индекс физического объема работ, выполненных по виду деятельности «Строительство» (в сопоставимых ценах), в процентах к предыдущему году	126,4	110,6	108,2	90,6	87,2	90,4	104,8	100,4	109,2
Ввод в действие жилых домов, тыс. м <sup>2</sup> общей площади жилых помещений	933	1648	1935	1991	2173	2444	2223	2192	1973

	2005	2010	2011	2012	2013	2014	2015	2016	2017
Удельный вес жилых домов, построенных населением за счет собственных и привлеченных средств, в общем вводе жилья, процентов	35,7	30,1	31,0	34,1	35,5	37,8	38,9	38,7	39,4
Ввод в действие мощностей:									
дошкольных образовательных организаций, мест	372	1520	1705	2433	2863	5008	6616	2180	4098
общеобразовательных организаций, мест	5059	5042	2764	1656	4625	3681	3252	1465	3089
больничных организаций, коек	399	667	263	140	376	337	850	253	320
амбулаторно-поликлинических организаций, посещений в смену	580	1445	1519	1061	1396	1168	1499	1404	1467
Оборот розничной торговли (в фактически действовавших ценах):									
всего, млн. руб.	287616	657054	742008	818417	922702	1043239	1188602	1248760	1315065
на душу населения, руб.	44255	104255	118241	130765	147891	167755	191617	201777	213001
Оборот общественного питания (в фактически действовавших ценах), млн. руб.	16508	37471	41008	46877	52533	59017	66478	69621	75126
Объем платных услуг населению (в фактически действовавших ценах), млн. руб.	133416	300711	345494	384884	433457	459395	470791	495618	524128
Эксплуатационная длина железнодорожных путей общего пользования (на конец года), км	8068	8432	8464	8491	8475	8475	8475	8494	8494
Протяженность автомобильных дорог общего пользования с твердым покрытием (на конец года) <sup>6)</sup> , км	33318	37782	38359	50471	54302	56125	58728	58486	58639
Грузооборот автомобильного транспорта, млн. т-км	5465	5586	5334	5979	5790	5987	6026	6338	5708
Пассажирооборот автобусного транспорта общего пользования, млн. пассажиро-километров	4250	4939	4729	4760	4485	3951	3751	3675	4055
Число подключенных абонентских устройств мобильной связи на 1000 человек населения (на конец года), шт.	709,1	1653,7	1658,2	1717,8	1841,2	1801,3	1805,9	1733,7	1742,9
Число активных абонентов широкополосного доступа к сети Интернет на 100 человек населения (на конец года):									
фиксированного			11,6	13,0	13,5	14,4	15,5	16,2	18,2
мобильного			55,7	60,5	71,0	77,5	82,2	81,4	88,4
Поступление налогов, сборов и иных обязательных платежей в бюджетную систему Российской Федерации, млрд. руб.	149	315	373	396	376	560	704	660	624
Сальдированный финансовый результат (прибыль минус убыток) деятельности организаций <sup>7)</sup> , млн. руб.	70800	131134	141875	188788	108782	-36808	124619	558329	282180
Индекс потребительских цен (декабрь к декабрю предыдущего года), процентов	113,3	107,7	106,8	105,9	106,6	110,7	112,0	105,4	102,1
Стоимость фиксированного набора потребительских товаров и услуг (на конец года):									
руб.	6380,1	11108,7	11958,6	12840,3	14022,5	15427,0	16857,6	17650,1	17929,3
в процентах к среднероссийской стоимости	135	128	130	130	131	128	126	124	121

<sup>1)</sup> Начиная с 2015 г. данные рассчитаны в соответствии с актуализированной методикой расчета баланса трудовых ресурсов и оценки затрат труда.  
<sup>2)</sup> Данные приведены не включая одновременную денежную выплату в размере 5000 рублей, назначенную в соответствии с Федеральным законом от 22 ноября 2016 г. № 385-ФЗ. Средний размер назначенных пенсий, включая одновременную денежную выплату, составил по состоянию на 1 января 2017 г. – 19681 рублей, реальный размер назначенных пенсий по состоянию на 1 января 2017 г. – 130,9%, по состоянию на 1 января 2018 г. – 78,0%.  
<sup>3)</sup> Первая оценка данных с учетом итогов Всероссийской сельскохозяйственной переписи 2016 года. Окончательные данные, пересчитанные с учетом итогов Всероссийской сельскохозяйственной переписи 2016 года, будут опубликованы в официальных изданиях Росстата 2019 года.  
<sup>4)</sup> В связи с отсутствием нормативно-правового акта, устанавливающего порядок государственного учета жилищного фонда в Российской Федерации, в том числе его государственного технического учета (включая техническую инвентаризацию), официальная статистическая информация о жилищном фонде за 2013-2017 гг. сформирована не по полному кругу единиц учета.  
<sup>5)</sup> Данные 2010 и 2015 гг. приведены по итогам сплошного наблюдения за деятельностью субъектов малого и среднего предпринимательства.  
<sup>6)</sup> С 2012 г. – включая протяженность улиц.  
<sup>7)</sup> По данным бухгалтерской отчетности. Знак (-) означает убыток.

РАСПРЕДЕЛЕНИЕ ЧИСЛА МИГРАНТОВ ПО ОСНОВНЫМ ПОТОКАМ ПЕРЕДВИЖЕНИЯ в 2017 г.

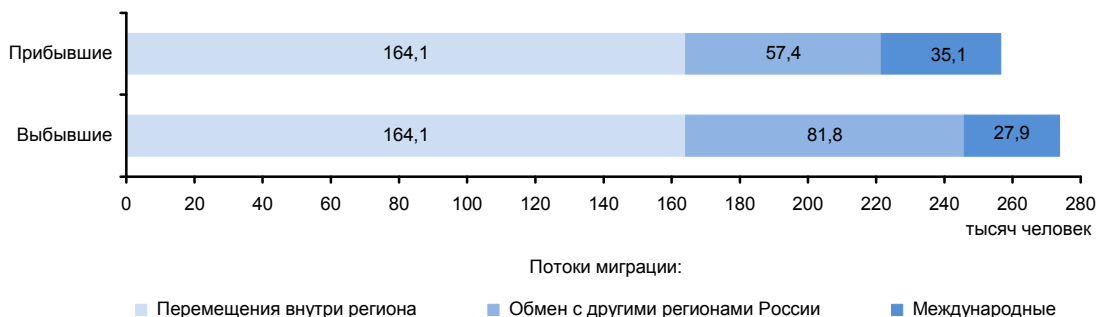

# РЕСПУБЛИКА САХА (ЯКУТИЯ)



Площадь территории – 3083,5 тыс. км<sup>2</sup>

На севере – климат арктического пояса  
 В центре – климат субарктический (континентальный)  
 На юге – климат умеренного пояса (континентальный)  
 Средняя температура января 2017 г.: -33,1°С  
 Средняя температура июля 2017 г.: +13,8°С

Население (оценка на 1 января 2018 г.), тыс. человек:

все население – 964,4  
 городское – 632,9  
 сельское – 331,5

Национальная структура населения  
 (по переписи на 14 октября 2010 г.), процентов к населению,  
 указавшему национальную принадлежность:

якуты (саха) – 49,9	киргизы – 0,5
русские – 37,8	армяне – 0,4
эвенки – 2,2	узбеки – 0,4
украинцы – 2,2	долганы – 0,2
эвены (ламуты) – 1,6	юкагиры – 0,1
татары – 0,9	чукчи – 0,1
буряты – 0,8	другие национальности – 2,9

Плотность населения (на 1 января 2018 г.) – 0,3 человека на 1 км<sup>2</sup>

Муниципальные образования (на 1 января 2018 г.) – 445

в том числе:

муниципальные районы – 34  
 городские округа – 2  
 городские поселения – 47  
 сельские поселения – 362

Наиболее крупные города

(число жителей – оценка на 1 января 2018 г.), тыс. человек:

**Якутск** – 311,8  
 Нерюнгри – 57,0  
 Мирный – 35,2  
 Ленск – 23,5  
 Алдан – 20,6

## РАСПРЕДЕЛЕНИЕ ЧИСЛА МИГРАНТОВ ПО ОСНОВНЫМ ПОТОКАМ ПЕРЕДВИЖЕНИЯ в 2017 г.

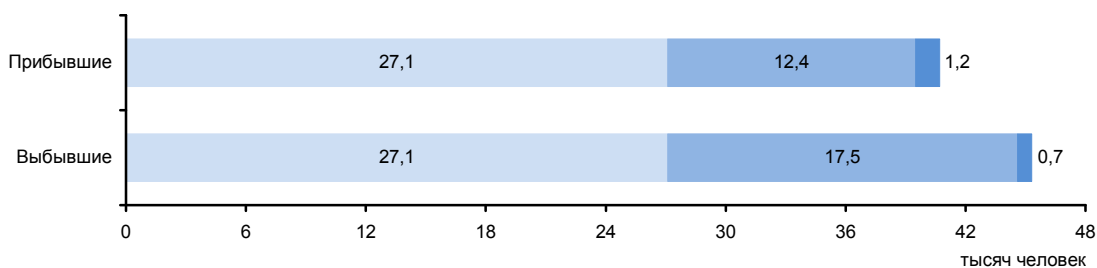

Потоки миграции:

■ Перемещения внутри региона    ■ Обмен с другими регионами России    ■ Международные



### ЭКОНОМИКА РЕСПУБЛИКИ в 2017 г.

В структуре валового регионального продукта в 2016 г. основными видами экономической деятельности являлись: добыча полезных ископаемых – 51,6%; строительство – 8,2; транспорт и связь – 8,0; оптовая и розничная торговля; ремонт автотранспортных средств, мотоциклов, бытовых изделий и предметов личного пользования – 6,1%.

Индекс промышленного производства по сравнению с 2016 г. составил 101,5%, по видам деятельности «Добыча полезных ископаемых» – 101,8%, «Обрабатывающие производства» – 97,1%, «Обеспечение электрической энергией, газом и паром; кондиционирование воздуха» – 99,1%, «Водоснабжение; водоотведение, организация сбора и утилизации отходов, деятельность по ликвидации загрязнений» – 102,6%. В объеме отгруженных товаров собственного производства, выполненных работ и услуг собственными силами по добыче полезных ископаемых республика заняла 6 место в России (в федеральном округе – 2), по обрабатывающим производствам – 71 (5), по обеспечению электрической энергией, газом и паром; кондиционированию воздуха – 24 (2), по водоснабжению; водоотведению, организации сбора и утилизации отходов, деятельности по ликвидации загрязнений – 50 (3).

Сельское хозяйство имеет пушно-меховую, мясомолочную и картофеле-овощную специализацию. На севере Якутии широко развиты оленеводство, звероводство и пушной промысел. Перспективно дальнейшее развитие коневодства и клеточного пушного звероводства.

Оборот розничной торговли составил 212,7 млрд. руб., или 100,1% (в сопоставимых ценах) к 2016 г. По уровню оборота розничной торговли на душу населения республика заняла 13 место в Российской Федерации (в 2016 г. – 12 место). В структуре оборота розничной торговли удельный вес пищевых продуктов, включая напитки, и табачных изделий составил 47,0%, непродовольственных товаров – 53,0% (в 2016 г. – соответственно 47,5 и 52,5%).

Оборот общественного питания составил 16,8 млрд. руб., или 100,6% (в сопоставимых ценах) к 2016 г.

Сальдированный финансовый результат (прибыль минус убыток) деятельности организаций составил 109618 млн. руб.

В объеме инвестиций в основной капитал 38,2% заняли собственные средства, 61,8% – привлеченные средства.

Объем финансовых вложений, поступивших в экономику республики, составил 800388 млн. руб.

Сальдо прямых иностранных инвестиций, по данным Банка России, составило 239 млн. долл. США.

Внешнеторговый оборот республики составил 4948,4 млн. долл. США, в том числе экспорт – 4800,2 млн. долл. США, или 107,5% к уровню 2016 г., импорт – 148,2 млн. долл. США и 150,0%.

**УДЕЛЬНЫЙ ВЕС РЕСПУБЛИКИ  
В ОБЩЕРОССИЙСКИХ ОСНОВНЫХ  
ЭКОНОМИЧЕСКИХ ПОКАЗАТЕЛЯХ**

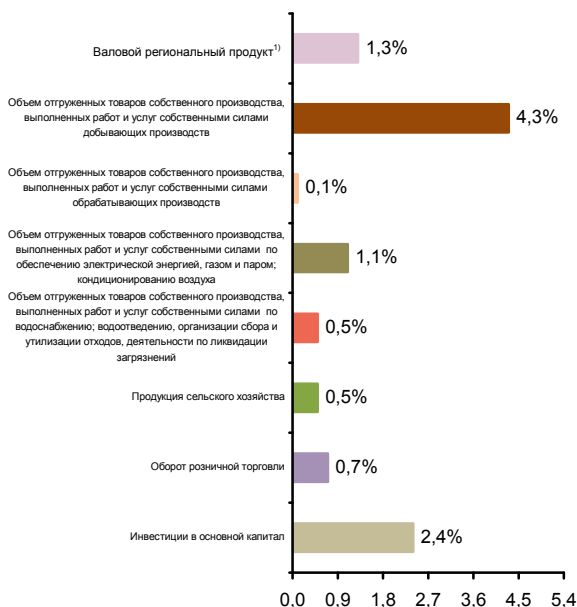

**СТРУКТУРА ВАЛОВОГО РЕГИОНАЛЬНОГО ПРОДУКТА  
ПО ВИДАМ ДЕЯТЕЛЬНОСТИ <sup>1)</sup>**  
(в текущих основных ценах)



<sup>1)</sup> 2016 г.



**СТРУКТУРА ОБЪЕМА ОТГРУЖЕННЫХ ТОВАРОВ  
СОБСТВЕННОГО ПРОИЗВОДСТВА, ВЫПОЛНЕННЫХ  
РАБОТ И УСЛУГ СОБСТВЕННЫМИ СИЛАМИ  
ОБРАБАТЫВАЮЩИХ ПРОИЗВОДСТВ  
ПО ВИДАМ ДЕЯТЕЛЬНОСТИ**

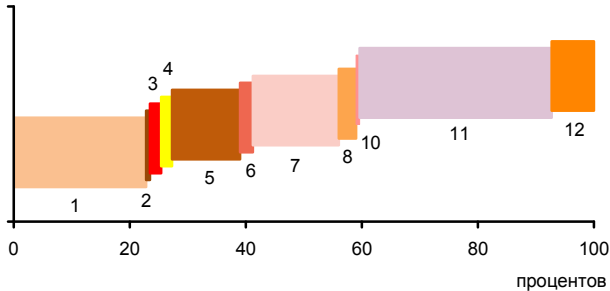

- 1 - Производство пищевых продуктов; производство напитков; производство табачных изделий (22,8%)
- 2 - Производство текстильных изделий; производство одежды; производство кожи и изделий из кожи (0,7%)
- 3 - Обработка древесины и производство изделий из дерева и пробки, кроме мебели, производство изделий из соломки и материалов для плетения (1,9%)
- 4 - Производство бумаги и бумажных изделий; деятельность полиграфическая и копирование носителей информации (1,9%)
- 5 - Производство кокса и нефтепродуктов; производство резиновых и пластмассовых изделий (11,7%)
- 6 - Производство химических веществ и химических продуктов; производство лекарственных средств и материалов, применяемых в медицинских целях (2,2%)
- 7 - Производство прочей неметаллической минеральной продукции (14,8%)
- 8 - Производство металлургическое; производство готовых металлических изделий, кроме машин и оборудования (3,0%)
- 9 - Производство компьютеров, электронных и оптических изделий; производство электрического оборудования (0,0%)
- 10 - Производство машин и оборудования, не включенных в другие группировки; производство автотранспортных средств, прицепов и полуприцепов; производство прочих транспортных средств и оборудования (0,6%)
- 11 - Производство мебели; производство прочих готовых изделий (33,1%)
- 12 - Ремонт и монтаж машин и оборудования (7,3%)

**УДЕЛЬНЫЙ ВЕС ПРОДУКЦИИ  
РАСТЕНИЕВОДСТВА И ЖИВОТНОВОДСТВА  
В ПРОДУКЦИИ СЕЛЬСКОГО ХОЗЯЙСТВА**

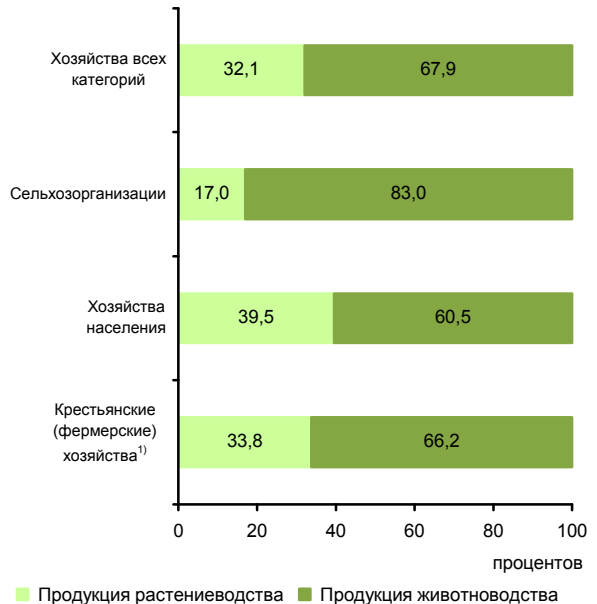

<sup>1)</sup> Включая индивидуальных предпринимателей.

**СТРУКТУРА ВНЕШНЕЙ ТОРГОВЛИ**

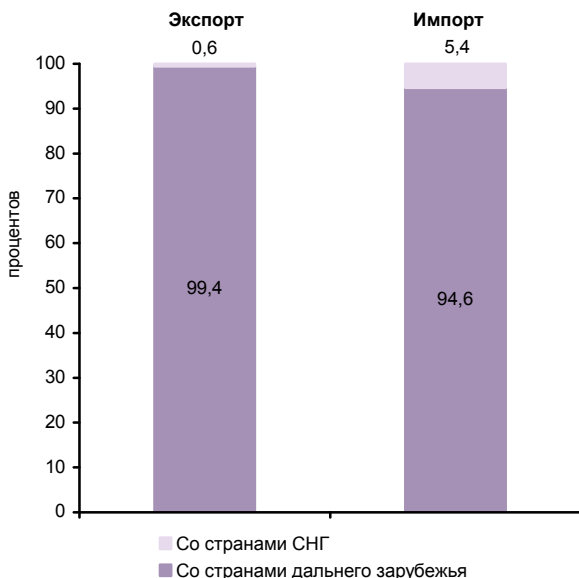

**СТРУКТУРА ДЕНЕЖНЫХ ДОХОДОВ НАСЕЛЕНИЯ  
(в процентах от общего объема денежных доходов населения)**

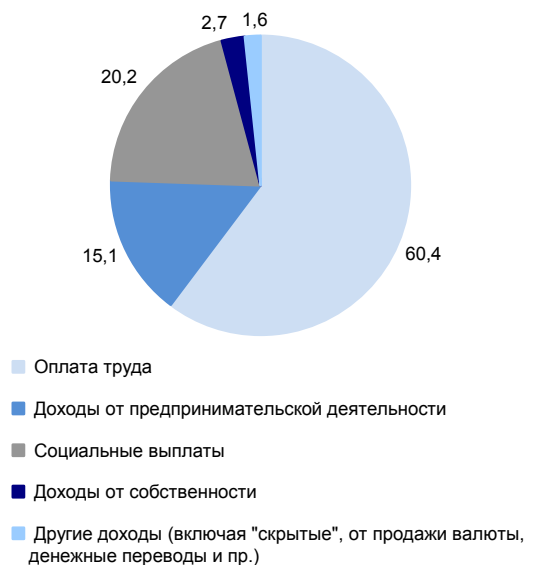

**ОСНОВНЫЕ СОЦИАЛЬНО-ЭКОНОМИЧЕСКИЕ ПОКАЗАТЕЛИ**

	2005	2010	2011	2012	2013	2014	2015	2016	2017
<b>НАСЕЛЕНИЕ</b>									
Численность населения (оценка на конец года), тыс. человек	954,4	958,2	955,8	955,6	954,8	956,9	959,7	962,8	964,4
в том числе:									
мужчины	465,6	465,7	464,6	464,1	463,5	464,6	465,7	467,1	467,9
женщины	488,8	492,5	491,2	491,5	491,3	492,3	494,0	495,7	496,5
Из общей численности – население в трудоспособном возрасте, тыс. человек	622,7	611,9	603,5	595,5	586,4	579,2	571,8	566,1	560,3
Число родившихся на 1000 человек населения	14,2	16,8	17,1	17,8	17,5	17,8	17,1	16,0	14,5
Число умерших на 1000 человек населения	10,2	9,8	9,4	9,3	8,7	8,6	8,5	8,4	8,1
Естественный прирост, убыль (-) на 1000 человек населения	4,0	7,0	7,7	8,5	8,8	9,2	8,6	7,6	6,4
Ожидаемая продолжительность жизни при рождении, число лет:									
все население	64,68	66,75	67,67	67,93	69,13	69,81	70,29	70,84	71,68
мужчины	58,66	60,97	61,88	62,37	63,54	64,34	64,94	65,78	66,39
женщины	71,54	73,13	73,96	73,89	75,00	75,50	75,84	75,98	77,07
<b>ТРУД</b>									
Среднегодовая численность занятых <sup>1)</sup> , тыс. человек	471,8	483,7	483,2	482,9	482,1	482,1	482,7	483,4	492,1
Численность работников, занятых в государственных органах и органах местного самоуправления, тыс. человек	14,0	16,2	15,4	14,9	14,2	19,6	19,6	19,7	20,1
Численность безработных, тыс. человек	44,9	43,7	44,1	40,0	37,4	37,3	36,7	35,0	35,5
Уровень безработицы, процентов	9,2	8,9	9,0	8,0	7,4	7,4	7,3	7,2	7,1
Численность незанятых граждан, обратившихся за содействием в поиске подходящей работы в органы службы занятости населения (на конец года), тыс. человек	11,8	12,2	10,5	10,6	10,2	9,8	11,3	13,6	11,5
из них признаны безработными	11,5	11,7	9,9	9,1	8,6	8,2	9,8	11,9	10,1
<b>УРОВЕНЬ ЖИЗНИ НАСЕЛЕНИЯ И СОЦИАЛЬНАЯ СФЕРА</b>									
Среднедушевые денежные доходы (в месяц), руб.	11350	23088	25617	28701	31528	34205	37805	38937	39765
Реальные денежные доходы населения, в процентах к предыдущему году	105,8	102,9	103,4	105,9	103,5	101,2	99,1	95,9	97,4
Потребительские расходы в среднем на душу населения (в месяц), руб.	6780	14439	15977	17528	19269	21878	24146	26082	27458
Среднемесячная номинальная начисленная заработная плата работников организаций, руб.	13437	28708	34052	39916	46542	51111	54631	59000	62206
Средний размер назначенных пенсий <sup>2)</sup> , руб.	3557	10377	11311	12539	13779	15011	16640	17054	18005
Реальный размер назначенных пенсий <sup>2)</sup> , в процентах к предыдущему году	112,4	112,0	103,4	104,8	103,9	98,8	101,5	96,7	102,1
Численность пенсионеров, состоящих на учете в системе Пенсионного фонда Российской Федерации, тыс. человек	218	244	250	254	257	261	268	271	274
Удельный вес численности населения с денежными доходами ниже величины прожиточного минимума в общей численности населения субъекта, процентов	20,0	19,0	18,6	16,7	16,3	17,4	19,0	19,8	20,3
Потребление продуктов питания на душу населения в год, кг:									
мясо и мясопродукты, включая субпродукты II категории и жир-сырец	82	...	...	...	...	...	...	...	87 <sup>3)</sup>
молоко и молочные продукты	283	...	...	...	...	...	...	...	278 <sup>3)</sup>
хлебные продукты (хлеб и макаронные изделия в пересчете на муку, мука, крупа, бобовые)	134	135	134	135	135	135	135	135	135



**ДАЛЬНЕВОСТОЧНЫЙ ФЕДЕРАЛЬНЫЙ ОКРУГ  
РЕСПУБЛИКА САХА (ЯКУТИЯ)**

Продолжение

	2005	2010	2011	2012	2013	2014	2015	2016	2017
Общая площадь жилых помещений, приходящаяся в среднем на одного жителя (на конец года) <sup>4)</sup> – всего, м <sup>2</sup>	19,4	20,2	20,4	20,7	20,6	21,1	21,5	21,7	22,1
в городских поселениях	19,4	20,2	20,2	20,4	20,0	20,6	21,0	21,2	21,6
в сельской местности	19,3	20,2	20,7	21,1	21,7	22,1	22,4	22,7	23,0
Численность граждан, пользующихся социальной поддержкой по оплате жилого помещения и коммунальных услуг, тыс. человек	154,8	199,2	208,5	207,5	197,3	201,0	198,9	203,4	202,5
Среднемесячный размер социальной поддержки на одного пользователя, руб.	297	1078	1113	1150	1249	1352	1423	1491	1526
Число семей, получивших субсидии на оплату жилого помещения и коммунальных услуг, тыс.	31,6	40,6	29,0	27,5	24,9	22,5	20,3	19,8	19,6
Среднемесячный размер субсидий на одну семью, руб.	984	1301	1343	1503	1580	2003	2188	2424	2599
Численность детей, стоящих на учете для определения в дошкольные образовательные организации <sup>5)</sup> :									
всего, человек	19719	31186	32620	35081	39702	37600	26634	28403	27861
на 1000 детей в возрасте 1-6 лет	251	359	367	387	422	396	278	294	290
Охват детей дошкольным образованием, в процентах от численности детей соответствующего возраста	66,6	60,6	60,7	62,1	62,1	65,4	68,9	70,1	71,1
Число организаций, осуществляющих образовательную деятельность по образовательным программам начального, основного и среднего общего образования (на начало учебного года)	692	650	648	644	642	638	636	647	643
Численность обучающихся по образовательным программам начального, основного и среднего общего образования, тыс. человек	160	139	138	136	135	135	137	141	144
Численность студентов, обучающихся по образовательным программам среднего профессионального образования, тыс. человек									
в том числе по программам подготовки:									
квалифицированных рабочих, служащих	7,0	6,7	6,1	6,0	5,5	6,1	5,7	5,1	5,4
специалистов среднего звена	17,4	18,3	18,0	17,7	10,9	15,3	19,7	21,1	20,9
Численность студентов, обучающихся по программам бакалавриата, специалитета, магистратуры, тыс. человек	46,8	47,2	41,8	37,9	35,1	30,4	26,9	24,3	23,9
Численность врачей, человек:									
всего, тыс.	4,7	5,5	5,4	5,3	5,4	5,4	5,3	5,4	5,8
на 10 000 человек населения	49,3	57,1	56,8	55,9	56,3	56,9	55,2	56,0	60,5
Численность среднего медицинского персонала, человек:									
всего, тыс.	12,9	12,7	12,5	13,1	13,1	12,9	12,6	12,6	13,7
на 10 000 человек населения	135,1	132,5	130,8	137,4	137,4	134,4	131,6	131,3	141,8
Число больничных организаций	287	65	66	67	62	62	62	63	63
Число больничных коек:									
всего, тыс.	14,6	11,0	10,9	10,8	10,8	10,7	10,1	9,5	9,5
на 10 000 человек населения	153	115	114	113	113	112	106	98	99
Число амбулаторно-поликлинических организаций	362	96	93	94	94	94	100	115	113
Мощность амбулаторно-поликлинических организаций, посещений в смену:									
всего, тыс.	26,0	25,9	26,9	26,7	27,2	27,1	27,4	28,4	29,2
на 10 000 человек населения	273	270	281	279	285	283	286	295	303
Число зарегистрированных преступлений:									
всего, тыс.	19,0	17,2	15,1	12,1	10,8	10,7	11,8	12,4	12,4
на 100 000 человек населения	1991	1793	1578	1269	1133	1121	1236	1287	1287
<b>ВАЛОВОЙ РЕГИОНАЛЬНЫЙ ПРОДУКТ</b>									
Валовой региональный продукт:									
всего, млн. руб.	183027	386825	486831	541307	570285	658140	747602	868607	...
на душу населения, руб.	191896	403659	508674	566387	597037	688540	780140	903611	...
Индекс физического объема валового регионального продукта, в процентах к предыдущему году	104,9	101,6	107,1	103,2	100,9	103,2	101,7	104,0	...





	2005	2010	2011	2012	2013	2014	2015	2016	2017
<b>ИНВЕСТИЦИИ</b>									
Инвестиции в основной капитал (в фактически действовавших ценах), млн. руб.	48978	130493	190409	205206	193947	181172	198032	275576	384853
Индекс физического объема инвестиций в основной капитал, в процентах к предыдущему году	130,2	63,8	136,9	103,0	90,2	91,8	99,4	129,0	135,4
Удельный вес инвестиций в основной капитал, финансируемых за счет бюджетных средств, в общем объеме инвестиций, процентов	28,1	23,4	21,7	25,4	24,6	21,4	13,7	13,0	8,2
в том числе за счет федерального бюджета	4,4	14,0	15,5	16,8	16,1	11,6	6,2	4,7	2,7
<b>ОСНОВНЫЕ ФОНДЫ</b>									
Наличие основных фондов <sup>6)</sup> (на конец года; по полной учетной стоимости), млн. руб.	450823	776760	921586	1194724	1336424	1520532	1758532	2025084	2208092
Ввод в действие основных фондов, млн. руб.	32668	41380	74213	124179	115702	155911	101281	242473	159259
Степень износа основных фондов <sup>7)</sup> (на конец года), процентов	42,3	37,6	40,1	32,6	35,0	36,6	41,0	41,2	45,0
Удельный вес полностью изношенных основных фондов <sup>7)</sup> (на конец года; по полной учетной стоимости; в процентах от общего объема основных фондов)	13,0	11,7	11,3	6,9	8,0	10,6	10,6	12,7	15,5
<b>ПРЕДПРИЯТИЯ И ОРГАНИЗАЦИИ</b>									
Число предприятий и организаций (на конец года; по данным государственной регистрации)	25856	25742	25082	25728	26468	26747	27178	27002	25660
Число малых предприятий <sup>8)</sup> (на конец года)		10081	9881	12399	13777	13980	11699	11115	11330
<b>ПРОМЫШЛЕННОЕ ПРОИЗВОДСТВО</b>									
Объем отгруженных товаров собственного производства, выполненных работ и услуг собственными силами по видам деятельности, млн. руб.:									
добыча полезных ископаемых								617642	599620
обрабатывающие производства								31646	34852
обеспечение электрической энергией, газом и паром; кондиционирование воздуха								67196	61133
водоснабжение; водоотведение, организация сбора и утилизации отходов, деятельность по ликвидации загрязнений								4232	5175
Индекс промышленного производства <sup>9)</sup> , в процентах к предыдущему году	93,4	122,8	116,1	109,0	106,2	104,9	103,9	102,0	101,5
Индекс производства по видам деятельности, в процентах к предыдущему году:									
добыча полезных ископаемых							104,6	102,0	101,8
обрабатывающие производства							93,2	105,2	97,1
обеспечение электрической энергией, газом и паром; кондиционирование воздуха							102,3	101,8	99,1
водоснабжение; водоотведение, организация сбора и утилизации отходов, деятельность по ликвидации загрязнений							92,1	98,7	102,6
<b>СЕЛЬСКОЕ ХОЗЯЙСТВО</b>									
Продукция сельского хозяйства в хозяйствах всех категорий (в фактически действовавших ценах), млн. руб.	12200	...	...	...	...	...	...	21930 <sup>3)</sup>	25289 <sup>3)</sup>
Индекс производства продукции сельского хозяйства в хозяйствах всех категорий, в процентах к предыдущему году	103,6	...	...	...	...	...	...	101,2 <sup>3)</sup>	104,6 <sup>3)</sup>



**ДАЛЬНЕВОСТОЧНЫЙ ФЕДЕРАЛЬНЫЙ ОКРУГ  
РЕСПУБЛИКА САХА (ЯКУТИЯ)**

Продолжение

	2005	2010	2011	2012	2013	2014	2015	2016	2017
Посевная площадь всех сельскохозяйственных культур в хозяйствах всех категорий, тыс. га	49,0	43,6	43,4	45,5	44,4	43,9	45,1	44,4	46,8
Структура посевных площадей сельскохозяйственных культур в хозяйствах всех категорий, в процентах от всей посевной площади:									
зерновые и зернобобовые культуры	31,0	35,2	33,8	26,8	26,5	24,8	23,8	24,9	24,2
картофель и овощебахчевые культуры	22,3	20,8	21,4	21,1	21,6	21,9	21,0	20,2	19,3
кормовые культуры	46,7	44,1	44,8	52,1	51,9	53,4	55,2	54,9	56,5
Поголовье скота в хозяйствах всех категорий (на конец года), тыс. голов:									
крупный рогатый скот	268,2	233,7	233,3	215,1	199,2	190,9	187,2	186,6	188,0
в том числе коровы	106,8	87,8	87,2	86,5	79,9	77,2	75,3	74,6	74,2
свины	34,3	30,0	27,4	27,2	27,8	24,4	23,8	23,1	23,4
овцы и козы	1,2	1,2	1,2	1,5	1,6	1,7	1,6	1,8	1,7
Производство в хозяйствах всех категорий, тыс. т:									
зерно (в весе после доработки)	14,1	10,3	7,8	6,3	11,8	12,2	8,1	12,1	5,9
картофель	89,5	67,9	66,2	69,6	71,1	70,9	65,3	71,6	75,6
овощи	33,6	28,8	24,7	26,5	28,8	27,1	23,9	25,9	27,6
скот и птица на убой (в убойном весе)	24,3	25,2	23,7	24,5	24,6	22,4	22,2	22,1	22,4
молоко	197,3	191,6	185,9	177,6	170,4	168,4	164,6	164,6	166,4
яйца, млн. шт.	116,4	123,6	124,4	129,8	136,5	136,6	136,4	118,0	121,5
<b>СТРОИТЕЛЬСТВО</b>									
Число действующих строительных организаций	653	1020	2073	2752	3055	3150	1596	2670	2654
Объем работ, выполненных по виду деятельности «Строительство» (в фактически действовавших ценах), млн. руб.	21159,7	48965,8	58585,1	70534,3	65690,5	70018,9	91467,4	115985,6	146476,0
Индекс физического объема работ, выполненных по виду деятельности «Строительство», в процентах к предыдущему году	113,5	67,3	112,6	112,6	88,3	105,6	104,0	120,1	121,4
Ввод в действие жилых домов, тыс. м <sup>2</sup> общей площади жилых помещений	261	303	319	356	418	474	546	620	634
Удельный вес жилых домов, построенных населением за счет собственных и привлеченных средств, в общем вводе жилья, процентов	51,9	45,3	57,2	51,8	47,7	47,0	41,5	39,1	32,2
Ввод в действие мощностей:									
дошкольных образовательных организаций, мест	372	440	845	688	513	1225	2378	555	2163
общеобразовательных организаций, ученических мест	2787	1741	1694	1316	2310	1395	1316	1165	1383
больничных организаций, коек	306	108	40	60	252	128	30	53	145
амбулаторно-поликлинических организаций, посещений в смену	120	-	45	661	276	499	623	550	240
<b>ТОРГОВЛЯ И УСЛУГИ НАСЕЛЕНИЮ</b>									
Оборот розничной торговли (в фактически действовавших ценах):									
всего, млн. руб.	52313	109118	119573	129123	142855	165818	188485	203555	212663
на душу населения, руб.	54848	113866	124938	135106	149556	173477	196688	211758	220700
Индекс физического объема оборота розничной торговли, в процентах к предыдущему году	105,5	103,6	102,7	102,6	104,5	108,9	102,1	99,4	100,1
Оборот общественного питания (в фактически действовавших ценах), млн. руб.	4456	9007	10163	11214	11998	13013	14786	16092	16793
Индекс физического объема оборота общественного питания, в процентах к предыдущему году	110,0	99,3	102,9	104,0	103,0	102,6	102,1	101,9	100,6
Объем платных услуг населению (в фактически действовавших ценах), млн. руб.	20834	46736	52011	55107	62172	67745	70771	76823	81826
Индекс физического объема платных услуг населению, в процентах к предыдущему году	105,7	105,2	101,8	103,1	100,8	100,1	96,1	102,6	97,6



	2005	2010	2011	2012	2013	2014	2015	2016	2017
<b>ТРАНСПОРТ</b>									
Эксплуатационная длина железнодорожных путей общего пользования (на конец года), км	165	525	525	525	525	525	525	525	525
Протяженность автомобильных дорог общего пользования с твердым покрытием (на конец года) <sup>10)</sup> , км	7566	8307	8331	10280	11049	11367	11715	11766	11900
Грузооборот автомобильного транспорта, млн. т·км	1715	1096	1516	1710	1517	1668	1842	2020	1908
Пассажирооборот автобусного транспорта общего пользования, млн. пассажиро-километров	333	448	450	450	473	456	473	494	490
<b>ИНФОРМАЦИОННЫЕ И КОММУНИКАЦИОННЫЕ ТЕХНОЛОГИИ</b>									
Удельный вес домашних хозяйств, имевших широкополосный доступ к сети Интернет, в общем числе домашних хозяйств, процентов						53,2	55,0	73,1	76,6
Удельный вес населения, использовавшего сеть Интернет, в общей численности населения, процентов						71,2	74,9	80,0	83,6
Удельный вес организаций, использовавших широкополосный доступ к сети Интернет, в общем числе обследованных организаций, процентов		37,3	39,2	50,9	57,7	62,3	61,4	64,4	68,5
Число подключенных абонентских устройств мобильной связи на 1000 человек населения (на конец года), шт.	379,2	1322,7	1366,2	1430,8	1576,7	1556,9	1587,8	1543,5	1535,5
Число активных абонентов широкополосного доступа к сети Интернет на 100 человек населения (на конец года):									
фиксированного			9,4	9,6	9,2	9,4	13,4	13,8	16,0
мобильного			56,4	62,3	76,9	84,6	88,4	84,9	90,0
<b>ФИНАНСЫ</b>									
Доходы консолидированного бюджета субъекта, млн. руб.	51754	104986	126138	140188	153845	172333	186473	196187	203266
из них доходы муниципальных образований	24095	48655	58744	65416	86119	93828	100772	113454	112544
Расходы консолидированного бюджета субъекта, млн. руб.	64514	101223	121584	143783	164088	177367	190796	203727	211708
из них расходы муниципальных образований	24388	48474	57388	64622	84270	95226	100993	113498	111906
Поступление налогов, сборов и иных обязательных платежей в бюджетную систему Российской Федерации, млн. руб.	34405	65075	74295	76692	73815	125688	154170	159791	170229
Задолженность по налогам и сборам в бюджетную систему Российской Федерации, млн. руб.	6226	4813	4281	5554	5473	5665	6710	8620	8824
<b>ЦЕНЫ</b>									
Индекс потребительских цен (декабрь к декабрю предыдущего года), процентов	112,1	106,0	107,0	105,4	106,0	110,3	110,5	106,0	104,4
Стоимость фиксированного набора потребительских товаров и услуг (на конец года):									
руб.	6693,6	11154,3	12056,9	12772,7	13715,8	14901,9	16747,5	17874,2	18692,0
в процентах к среднероссийской стоимости	142	128	131	129	128	124	125	126	126

<sup>1)</sup> Начиная с 2015 г. данные рассчитаны в соответствии с актуализированной методикой расчета баланса трудовых ресурсов и оценки затрат труда.

<sup>2)</sup> Данные приведены не включая единовременную денежную выплату в размере 5 тысяч рублей, назначенную в соответствии с Федеральным законом от 22 ноября 2016 г. № 385-ФЗ. Средний размер назначенных пенсий, включая единовременную денежную выплату, составил по состоянию на 1 января 2017 г. – 22054 рублей, реальный размер назначенных пенсий по состоянию на 1 января 2017 г. – 125,1%, по состоянию на 1 января 2018 г. – 78,9%.

<sup>3)</sup> Первая оценка данных с учетом итогов Всероссийской сельскохозяйственной переписи 2016 года, будут опубликованы в официальных изданиях Росстата 2019 года.

<sup>4)</sup> В связи с отсутствием нормативно-правового акта, устанавливающего порядок государственного учета жилищного фонда в Российской Федерации, в том числе его государственного технического учета (включая техническую инвентаризацию), официальная статистическая информация за 2013-2017 гг. сформирована не по полному кругу единиц учета.

<sup>5)</sup> Начиная с 2015 г. по данным Минпросвещения России. Данные выгружены из федерального сегмента электронной очереди по состоянию на 31 декабря 2017 г.

<sup>6)</sup> С учетом переоценки (см. методологические пояснения к разделу).

<sup>7)</sup> По коммерческим организациям (без субъектов малого предпринимательства).

<sup>8)</sup> Данные за 2010 и 2015 гг. приведены по итогам сплошного наблюдения за деятельностью субъектов малого и среднего предпринимательства.

<sup>9)</sup> С 2015 г. данные приведены по агрегированному индексу производства по видам экономической деятельности «Добыча полезных ископаемых», «Обрабатывающие производства», «Обеспечение электрической энергией, газом и паром; кондиционирование воздуха», «Водоснабжение; водоотведение, организация сбора и утилизации отходов, деятельность по ликвидации загрязнений» (ОКВЭД2), до 2015 г. – по видам экономической деятельности «Добыча полезных ископаемых», «Обрабатывающие производства», «Производство и распределение электроэнергии, газа и воды» (ОКВЭД).

<sup>10)</sup> С 2012 г. – включая протяженность улиц.



# КАМЧАТСКИЙ КРАЙ



Площадь территории – 464,3 тыс. км<sup>2</sup>

Климат умеренного пояса (морской)

Средняя температура января 2017 г.: -14,4°C

Средняя температура июля 2017 г.: +12,8°C

Население (оценка на 1 января 2018 г.), тыс. человек:

все население – 315,5

городское – 246,8

сельское – 68,7

Национальная структура населения

(по переписи на 14 октября 2010 г.), процентов к населению, указавшему национальную принадлежность:

русские – 85,9

украинцы – 3,9

коряки – 2,3

ительмены – 0,8

татары – 0,8

белорусы – 0,7

эвены (ламуты) – 0,6

камчадалы – 0,5

чукчи – 0,5

корейцы – 0,5

азербайджанцы – 0,4

алеуты – 0,1

эскимосы – 0,005

другие национальности – 3,0

Плотность населения (на 1 января 2018 г.) – 0,7 человека на 1 км<sup>2</sup>

Муниципальные образования (на 1 января 2018 г.) – 65

в том числе:

муниципальные районы – 11

городские округа – 3

городские поселения – 5

сельские поселения – 46

Наиболее крупные города

(число жителей – оценка на 1 января 2018 г.), тыс. человек:

**Петропавловск-Камчатский** – 181,2

Елизово – 39,2

Вилючинск – 22,0

## РАСПРЕДЕЛЕНИЕ ЧИСЛА МИГРАНТОВ ПО ОСНОВНЫМ ПОТОКАМ ПЕРЕДВИЖЕНИЯ в 2017 г.

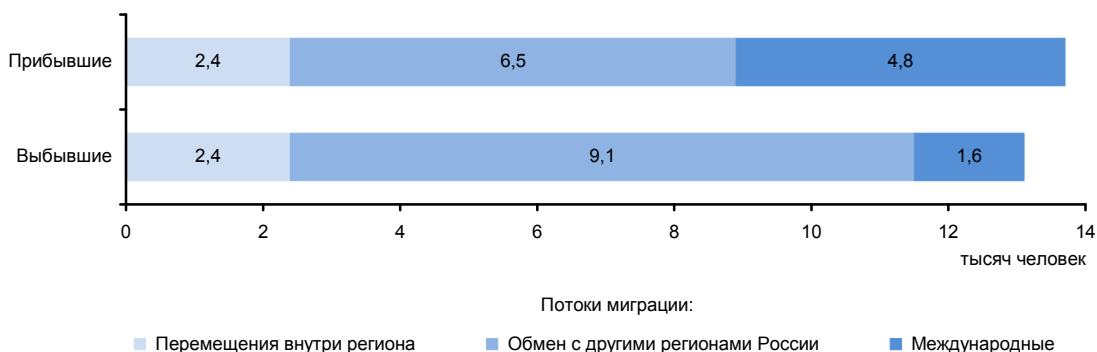

**ЭКОНОМИКА КРАЯ в 2017 г.**

В структуре валового регионального продукта в 2016 г. основными видами экономической деятельности являлись: рыболовство, рыбоводство – 18,7%; государственное управление и обеспечение военной безопасности; социальное страхование – 13,9; обрабатывающие производства – 10,2; оптовая и розничная торговля; ремонт автотранспортных средств, мотоциклов, бытовых изделий и предметов личного пользования – 8,2%.

Индекс промышленного производства по сравнению с 2016 г. составил 104,7%, по видам деятельности «Добыча полезных ископаемых» – 100,5%, «Обрабатывающие производства» – 110,4%, «Обеспечение электрической энергией, газом и паром; кондиционирование воздуха» – 95,7%, «Водоснабжение; водоотведение, организация сбора и утилизации отходов, деятельность по ликвидации загрязнений» – 74,1%. В объеме отгруженных товаров собственного производства, выполненных работ и услуг собственными силами по добыче полезных ископаемых край занимает 41 место в России (в федеральном округе – 7), по обрабатывающим производствам – 59 (3), по обеспечению электрической энергией, газом и паром; кондиционированию воздуха – 61 (5), по водоснабжению; водоотведению, организации сбора и утилизации отходов, деятельности по ликвидации загрязнений – 69 (6).

На долю края приходится пятая часть производства в Российской Федерации рыбы морской свежей или охлажденной, не являющейся продукцией рыбоводства.

В сельском хозяйстве края развиты мясомолочное животноводство, оленеводство. Предполагается более широко использовать геотермальные ресурсы для выращивания широкого ассортимента овощей в закрытом грунте.

Оборот розничной торговли составил 54,0 млрд. руб., или 100,5% (в сопоставимых ценах) к 2016 г. По уровню оборота розничной торговли на душу населения край занял 42 место в Российской Федерации (в 2016 г. – 40 место). В структуре оборота розничной торговли удельный вес пищевых продуктов, включая напитки, и табачных изделий составил 61,4%, непродовольственных товаров – 38,6% (в 2016 г. – соответственно 61,5 и 38,5%).

Оборот общественного питания составил 5,7 млрд. руб., или 100,7% (в сопоставимых ценах) к 2016 г.

Сальдированный финансовый результат (прибыль минус убыток) деятельности организаций составил 31290 млн. руб.

В объеме инвестиций в основной капитал 55,1% заняли собственные средства, 44,9% – привлеченные средства.

Объем финансовых вложений, поступивших в экономику края, составил 78655 млн. руб.

Сальдо прямых иностранных инвестиций, по данным Банка России, составило 23 млн. долл. США.

Внешнеторговый оборот края составил 811,1 млн. долл. США, в том числе экспорт – 700,4 млн. долл. США, или 122,8% к уровню 2016 г., импорт – соответственно 110,7 млн. долл. США и 125,5%.

**УДЕЛЬНЫЙ ВЕС КРАЯ  
В ОБЩЕРОССИЙСКИХ ОСНОВНЫХ  
ЭКОНОМИЧЕСКИХ ПОКАЗАТЕЛЯХ**

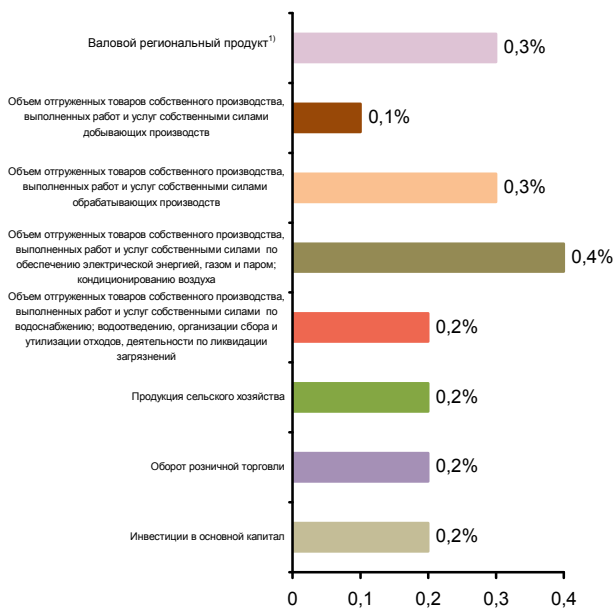

**СТРУКТУРА ВАЛОВОГО РЕГИОНАЛЬНОГО ПРОДУКТА  
ПО ВИДАМ ДЕЯТЕЛЬНОСТИ<sup>1)</sup>**  
(в текущих основных ценах)



<sup>1)</sup> 2016 г.



**СТРУКТУРА ОБЪЕМА ОТГРУЖЕННЫХ ТОВАРОВ  
СОБСТВЕННОГО ПРОИЗВОДСТВА, ВЫПОЛНЕННЫХ  
РАБОТ И УСЛУГ СОБСТВЕННЫМИ СИЛАМИ  
ОБРАБАТЫВАЮЩИХ ПРОИЗВОДСТВ  
ПО ВИДАМ ДЕЯТЕЛЬНОСТИ**

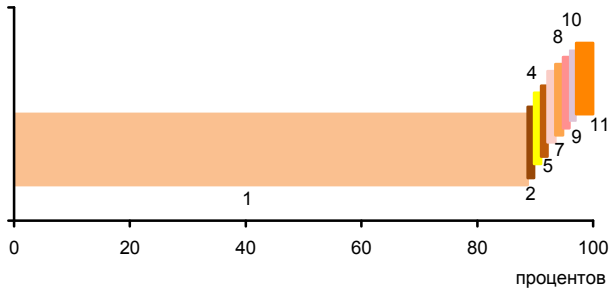

- 1 - Производство пищевых продуктов; производство напитков; производство табачных изделий (95,7%)
- 2 - Производство текстильных изделий; производство одежды; производство кожи и изделий из кожи (0,1%)
- 3 - Обработка древесины и производство изделий из дерева и пробки, кроме мебели, производство изделий из соломки и материалов для плетения (0,0%)
- 4 - Производство бумаги и бумажных изделий; деятельность полиграфическая и копирование носителей информации (0,2%)
- 5 - Производство кокса и нефтепродуктов; производство резиновых и пластмассовых изделий (0,1%)
- 6 - Производство химических веществ и химических продуктов; производство лекарственных средств и материалов, применяемых в медицинских целях (0,0%)
- 7 - Производство прочей неметаллической минеральной продукции (0,4%)
- 8 - Производство металлургическое; производство готовых металлических изделий, кроме машин и оборудования (0,3%)
- 9 - Производство машин и оборудования, не включенных в другие группировки; производство автотранспортных средств, прицепов и полуприцепов; производство прочих транспортных средств и оборудования (0,1%)
- 10 - Производство мебели; производство прочих готовых изделий (0,2%)
- 11 - Ремонт и монтаж машин и оборудования (2,9%)

**УДЕЛЬНЫЙ ВЕС ПРОДУКЦИИ  
РАСТЕНИЕВОДСТВА И ЖИВОТНОВОДСТВА  
В ПРОДУКЦИИ СЕЛЬСКОГО ХОЗЯЙСТВА**

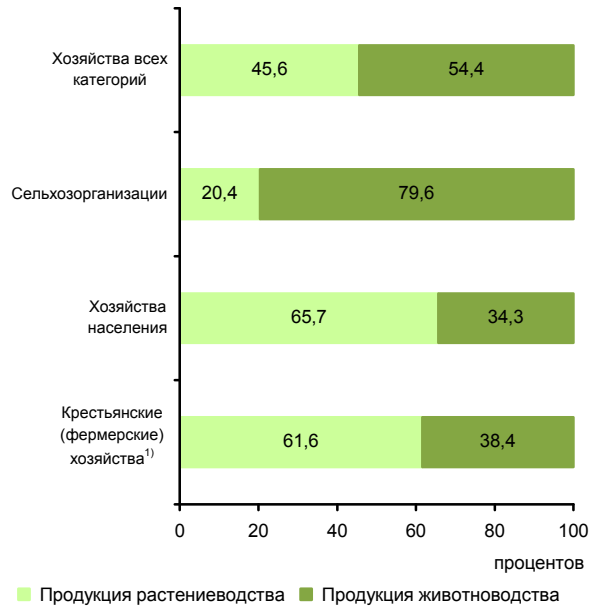

■ Продукция растениеводства ■ Продукция животноводства

<sup>1)</sup> Включая индивидуальных предпринимателей.

**СТРУКТУРА ВНЕШНЕЙ ТОРГОВЛИ**

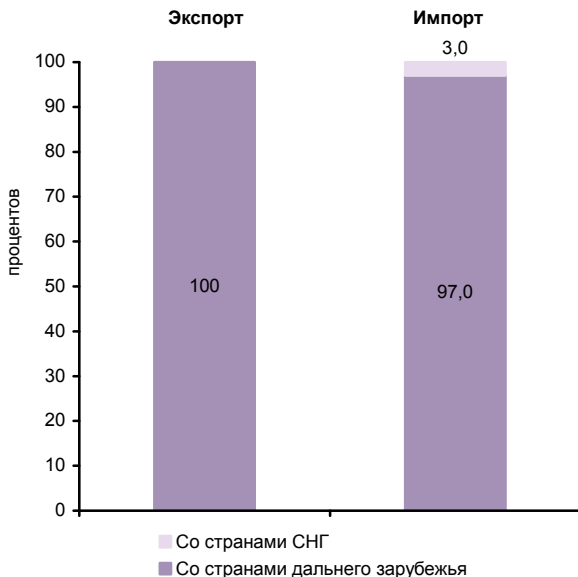

**СТРУКТУРА ДЕНЕЖНЫХ ДОХОДОВ НАСЕЛЕНИЯ  
(в процентах от общего объема денежных доходов населения)**

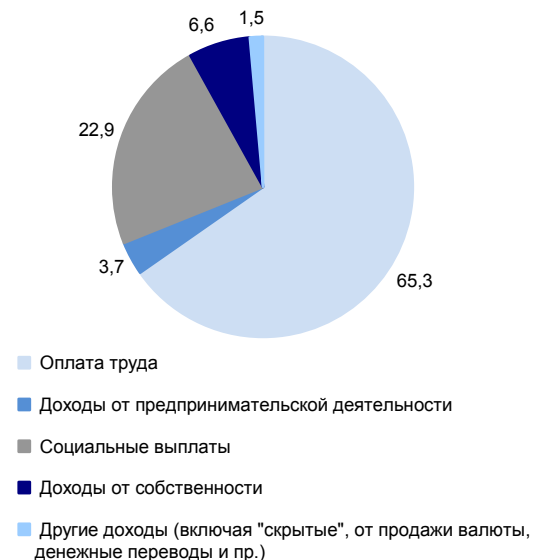

**ОСНОВНЫЕ СОЦИАЛЬНО-ЭКОНОМИЧЕСКИЕ ПОКАЗАТЕЛИ**

	2005	2010	2011	2012	2013	2014	2015	2016	2017
<b>НАСЕЛЕНИЕ</b>									
Численность населения (оценка на конец года), тыс. человек	336,6	321,7	320,2	320,6	319,9	317,2	316,1	314,7	315,5
в том числе:									
мужчины	168,1	159,4	159,0	160,2	160,2	158,4	157,7	156,7	157,4
женщины	168,5	162,3	161,2	160,4	159,7	158,8	158,4	158,0	158,1
Из общей численности – население в трудоспособном возрасте, тыс. человек	231,4	210,4	207,3	206,0	203,5	198,9	195,5	192,1	191,2
Число родившихся на 1000 человек населения	11,4	12,0	12,5	13,1	13,0	13,2	13,1	12,9	11,9
Число умерших на 1000 человек населения	12,9	12,6	12,1	11,6	11,4	11,5	11,5	11,5	11,0
Естественный прирост, убыль (-) на 1000 человек населения	-1,5	-0,6	0,4	1,5	1,6	1,7	1,6	1,4	0,9
Ожидаемая продолжительность жизни при рождении, число лет:									
все население	63,24	65,82	66,57	67,29	67,98	68,06	68,56	68,66	70,06
мужчины	57,60	60,51	61,55	62,09	62,59	62,82	63,26	63,48	65,21
женщины	70,07	71,84	72,17	72,99	74,07	73,88	74,41	74,54	75,25
<b>ТРУД</b>									
Среднегодовая численность занятых <sup>1)</sup> , тыс. человек	179,5	179,5	181,9	185,5	185,9	181,9	170,1	166,2	165,4
Численность работников, занятых в государственных органах и органах местного самоуправления, тыс. человек	7,5	8,1	8,0	7,9	7,9	10,5	10,2	9,8	11,2
Численность безработных, тыс. человек	17,3	13,3	11,7	10,9	10,8	11,5	8,4	7,6	7,6
Уровень безработицы, процентов	8,4	7,0	6,1	5,8	5,7	6,1	4,5	4,1	4,3
Численность незанятых граждан, обратившихся за содействием в поиске подходящей работы в органы службы занятости населения (на конец года), тыс. человек	9,1	5,9	5,1	4,5	3,7	3,4	3,8	3,8	3,4
из них признаны безработными	8,5	5,4	4,7	4,0	3,2	2,9	3,2	3,1	2,9
<b>УРОВЕНЬ ЖИЗНИ НАСЕЛЕНИЯ И СОЦИАЛЬНАЯ СФЕРА</b>									
Среднедушевые денежные доходы (в месяц), руб.	11167	27010	28965	31764	35371	37030	41029	41058	42342
Реальные денежные доходы населения, в процентах к предыдущему году	106,8	103,2	99,2	103,6	104,7	97,7	98,1	92,4	99,3
Потребительские расходы в среднем на душу населения (в месяц), руб.	5326	14050	16020	17837	19484	20836	22149	23481	24915
Среднемесячная номинальная начисленная заработная плата работников организаций, руб.	15477	35748	39326	43552	48629	53167	57404	61159	65807
Средний размер назначенных пенсий <sup>2)</sup> , руб.	4014	11778	12848	14244	15658	17016	18861	19314	20370
Реальный размер назначенных пенсий <sup>2)</sup> , в процентах к предыдущему году	102,0	110,4	103,2	105,0	103,3	100,8	100,4	97,2	103,6
Численность пенсионеров, состоящих на учете в системе Пенсионного фонда Российской Федерации, тыс. человек	86	91	92	92	93	93	93	93	93
Удельный вес численности населения с денежными доходами ниже величины прожиточного минимума в общей численности населения субъекта, процентов	25,2	19,5	19,2	17,8	16,8	17,0	17,9	18,4	17,5
Потребление продуктов питания на душу населения в год, кг:									
мясо и мясопродукты, включая субпродукты II категории и жир-сырец	58	...	...	...	...	...	...	...	70 <sup>3)</sup>
молоко и молочные продукты	133	...	...	...	...	...	...	...	141 <sup>3)</sup>
хлебные продукты (хлеб и макаронные изделия в пересчете на муку, мука, крупа, бобовые)	97	100	101	101	101	102	102	98	95



**ДАЛЬНЕВОСТОЧНЫЙ ФЕДЕРАЛЬНЫЙ ОКРУГ  
КАМЧАТСКИЙ КРАЙ**

Продолжение

	2005	2010	2011	2012	2013	2014	2015	2016	2017
Общая площадь жилых помещений, приходящаяся в среднем на одного жителя (на конец года) – всего, м <sup>2</sup>	22,4	24,2	24,4	24,7	24,6	25,0	25,2	25,5	25,5
в городских поселениях	22,1	23,9	24,0	24,5	24,7	24,8	24,8	25,2	25,1
в сельской местности	23,3	25,3	25,7	25,6	24,3	25,8	26,4	26,8	27,1
Численность граждан, пользующихся социальной поддержкой по оплате жилого помещения и коммунальных услуг, тыс. человек	64,1	68,3	69,1	76,4	77,8	76,8	76,6	76,8	77,7
Среднемесячный размер социальной поддержки на одного пользователя, руб.	424	1725	1792	1727	1849	1842	2001	2110	1980
Число семей, получивших субсидии на оплату жилого помещения и коммунальных услуг, тыс.	41,3	26,2	25,5	23,3	20,4	19,2	17,4	16,8	15,8
Среднемесячный размер субсидий на одну семью, руб.	1221	2888	2892	2842	3097	2971	2688	3202	2746
Численность детей, стоящих на учете для определения в дошкольные образовательные организации <sup>4)</sup> :									
всего, человек	3937	8004	8489	8143	7867	7507	7527	7936	7695
на 1000 детей в возрасте 1-6 лет	191	368	388	370	350	329	324	336	318
Охват детей дошкольным образованием, в процентах от численности детей соответствующего возраста	72,8	74,5	73,4	74,5	77,2	76,9	77,1	77,2	76,2
Число организаций, осуществляющих образовательную деятельность по образовательным программам начального, основного и среднего общего образования (на начало учебного года)	129	121	119	117	116	117	115	120	120
Численность обучающихся по образовательным программам начального, основного и среднего общего образования, тыс. человек	38	33	33	34	34	34	34	35	36
Численность студентов, обучающихся по образовательным программам среднего профессионального образования, тыс. человек									
в том числе по программам подготовки:									
квалифицированных рабочих, служащих	4,2	2,9	2,7	2,6	2,4	1,9	1,8	1,3	1,2
специалистов среднего звена	5,5	4,2	4,0	4,0	2,9	4,7	4,4	5,3	5,4
Численность студентов, обучающихся по программам бакалавриата, специалитета, магистратуры, тыс. человек	17,4	16,4	14,5	12,6	10,3	8,2	6,4	5,3	5,0
Численность врачей, человек:									
всего, тыс.	1,8	1,6	1,7	1,7	1,7	1,7	1,7	1,7	1,7
на 10 000 человек населения	53,2	49,3	53,8	53,0	54,3	52,6	53,6	52,9	53,2
Численность среднего медицинского персонала, человек:									
всего, тыс.	4,4	3,8	4,3	4,2	4,2	4,0	4,0	4,2	3,9
на 10 000 человек населения	130,2	118,6	133,4	130,0	129,9	125,6	125,4	132,4	122,8
Число больничных организаций	61	39	39	39	37	39	37	36	36
Число больничных коек:									
всего, тыс.	5,7	4,1	4,3	4,1	4,1	3,9	3,8	3,8	3,7
на 10 000 человек населения	169	128	136	129	129	122	121	120	118
Число амбулаторно-поликлинических организаций	101	65	55	50	50	53	50	47	48
Мощность амбулаторно-поликлинических организаций, посещений в смену:									
всего, тыс.	10,0	8,8	8,7	8,8	8,8	8,9	8,9	9,1	9,0
на 10 000 человек населения	297	274	273	276	276	280	281,3	290,6	286
Число зарегистрированных преступлений:									
всего, тыс.	9,9	5,4	5,3	5,3	5,1	5,0	5,7	5,9	6,1
на 100 000 человек населения	2912	1689	1662	1663	1594	1563	1808	1857	1947
<b>ВАЛОВОЙ РЕГИОНАЛЬНЫЙ ПРОДУКТ</b>									
Валовой региональный продукт:									
всего, млн. руб.	43974	103123	114376	127413	133364	145761	175405	198121	...
на душу населения, руб.	129241	319849	356413	397726	416493	457553	553864	628114	...
Индекс физического объема валового регионального продукта, в процентах к предыдущему году	104,9	99,5	103,5	102,2	99,5	100,9	101,9	103,2	...





**ДАЛЬНЕВОСТОЧНЫЙ ФЕДЕРАЛЬНЫЙ ОКРУГ  
КАМЧАТСКИЙ КРАЙ**

Продолжение

	2005	2010	2011	2012	2013	2014	2015	2016	2017
<b>ИНВЕСТИЦИИ</b>									
Инвестиции в основной капитал (в фактически действовавших ценах), млн. руб.	7060	32615	33860	36138	32708	25128	22850	37298	37111
Индекс физического объема инвестиций в основной капитал, в процентах к предыдущему году	112,0	118,7	96,0	106,1	90,2	69,4	80,5	148,5	98,0
Удельный вес инвестиций в основной капитал, финансируемых за счет бюджетных средств, в общем объеме инвестиций, процентов	25,4	26,3	40,7	47,4	50,8	52,3	44,9	39,9	33,3
в том числе за счет федерального бюджета	16,9	17,2	25,6	26,8	30,5	27,9	17,2	24,7	16,2
<b>ОСНОВНЫЕ ФОНДЫ</b>									
Наличие основных фондов <sup>5)</sup> (на конец года; по полной учетной стоимости), млн. руб.	100939	194506	242183	267001	296821	321916	359528	500594	540786
Ввод в действие основных фондов, млн. руб.	3561	16772	45124	27164	29075	18975	20848	30024	41135
Степень износа основных фондов <sup>6)</sup> (на конец года), процентов	45,0	42,0	29,3	30,3	30,7	33,5	36,3	37,8	39,1
Удельный вес полностью изношенных основных фондов <sup>6)</sup> (на конец года; по полной учетной стоимости; в процентах от общего объема основных фондов)	10,2	16,4	10,1	9,3	7,8	8,4	8,4	9,2	9,2
<b>ПРЕДПРИЯТИЯ И ОРГАНИЗАЦИИ</b>									
Число предприятий и организаций (на конец года; по данной государственной регистрации)	13940	11221	11266	11402	11622	11416	11631	11008	10616
Число малых предприятий <sup>7)</sup> (на конец года)		4951	4970	5118	5135	5162	6092	6658	5737
<b>ПРОМЫШЛЕННОЕ ПРОИЗВОДСТВО</b>									
Объем отгруженных товаров собственного производства, выполненных работ и услуг собственными силами по видам деятельности, млн. руб.:									
добыча полезных ископаемых								22967	19729
обрабатывающие производства								86398	99560
обеспечение электрической энергией, газом и паром; кондиционирование воздуха								18256	21588
водоснабжение; водоотведение, организация сбора и утилизации отходов, деятельность по ликвидации загрязнений								3044	2555
Индекс промышленного производства <sup>8)</sup> , в процентах к предыдущему году	106,6	101,5	105,6	105,2	97,1	104,4	103,5	113,3	104,7
Индекс производства по видам деятельности, в процентах к предыдущему году:									
добыча полезных ископаемых							110,2	143,5	100,5
обрабатывающие производства							103,8	106,7	110,4
обеспечение электрической энергией, газом и паром; кондиционирование воздуха							97,3	100,5	95,7
водоснабжение; водоотведение, организация сбора и утилизации отходов, деятельность по ликвидации загрязнений							84,7	97,6	74,1
<b>СЕЛЬСКОЕ ХОЗЯЙСТВО</b>									
Продукция сельского хозяйства в хозяйствах всех категорий (в фактически действовавших ценах), млн. руб.	2184	...	...	...	...	...	...	7378 <sup>3)</sup>	7916 <sup>3)</sup>
Индекс производства продукции сельского хозяйства в хозяйствах всех категорий, в процентах к предыдущему году	93,2	...	...	...	...	...	...	103,6 <sup>3)</sup>	105,3 <sup>3)</sup>



	2005	2010	2011	2012	2013	2014	2015	2016	2017
Посевная площадь всех сельскохозяйственных культур в хозяйствах всех категорий, тыс. га	18,8	21,4	22,2	21,1	19,5	20,2	20,0	19,7	20,7
Структура посевных площадей сельскохозяйственных культур в хозяйствах всех категорий, в процентах от всей посевной площади:									
зерновые и зернобобовые культуры	3,0	1,2	0,8	0,2	0,3	0,7	0,6	0,6	0,7
картофель и овощебахчевые культуры	22,1	14,0	13,0	13,1	13,5	13,6	12,7	13,1	12,6
кормовые культуры	74,9	84,8	86,2	86,7	86,2	85,7	86,6	86,3	86,7
Поголовье скота в хозяйствах всех категорий (на конец года), тыс. голов:									
крупный рогатый скот	10,8	9,3	9,4	9,6	9,7	9,7	10,0	10,0	10,0
в том числе коровы	4,3	3,7	3,9	4,0	4,0	4,2	4,2	4,2	4,2
свины	7,7	12,8	12,5	18,9	14,1	12,8	12,3	17,4	18,0
овцы и козы	3,3	2,6	2,6	2,9	3,0	3,1	2,9	3,3	3,0
Производство в хозяйствах всех категорий, тыс. т:									
зерно (в весе после доработки)	0,4	0,4	0,1	0,1	0,1	0,2	0,1	0,3	0,2
картофель	43,7	37,7	35,3	34,4	30,7	34,9	31,2	35,0	36,5
овощи	19,1	13,8	13,8	11,5	10,6	14,3	14,2	14,0	14,3
скот и птица на убой (в убойном весе)	2,7	2,3	2,2	2,2	3,1	3,1	3,3	3,3	4,2
молоко	16,3	15,4	15,7	16,1	16,1	16,2	16,4	16,7	18,5
яйца, млн. шт.	50,1	47,4	45,3	45,1	40,5	45,7	52,0	54,3	53,5
<b>СТРОИТЕЛЬСТВО</b>									
Число действующих строительных организаций	208	416	555	744	789	787	932	1032	864
Объем работ, выполненных по виду деятельности «Строительство» (в фактически действовавших ценах), млн. руб.	4054,6	16825,9	17183,8	16615,1	17985,5	16435,3	17306,4	22988,8	22748,1
Индекс физического объема работ, выполненных по виду деятельности «Строительство», в процентах к предыдущему году	101,8	90,0	93,4	97,0	111,6	81,6	97,2	121,8	97,9
Ввод в действие жилых домов, тыс. м <sup>2</sup> общей площади жилых помещений	13	58	69	72	83	88	72	75	67
Удельный вес жилых домов, построенных населением за счет собственных и привлеченных средств, в общем вводе жилья, процентов	23,8	4,0	2,8	32,9	19,9	29,8	47,3	43,2	44,3
Ввод в действие мощностей:									
дошкольных образовательных организаций, мест	-	230	-	290	260	220	220	-	-
общеобразовательных организаций, учебных мест	-	125	-	-	200	400	-	-	-
амбулаторно-поликлинических организаций, посещений в смену	-	-	-	150	-	-	500	84	-
<b>ТОРГОВЛЯ И УСЛУГИ НАСЕЛЕНИЮ</b>									
Оборот розничной торговли (в фактически действовавших ценах):									
всего, млн. руб.	14422	33640	37670	40237	42368	45826	50432	52038	53971
на душу населения, руб.	42387	104339	117384	125603	132314	143851	159247	164978	171259
Индекс физического объема оборота розничной торговли, в процентах к предыдущему году	105,3	103,1	105,0	102,6	100,1	100,2	95,3	95,7	100,5
Оборот общественного питания (в фактически действовавших ценах), млн. руб.	1213	3096	3187	3388	3590	3794	4171	5510	5733
Индекс физического объема оборота общественного питания, в процентах к предыдущему году	134,6	97,9	94,7	99,5	99,3	97,3	94,6	121,3	100,7
Объем платных услуг населению (в фактически действовавших ценах), млн. руб.	6814	16646	19412	21760	26137	27105	27067	28363	30712
Индекс физического объема платных услуг населению, в процентах к предыдущему году	92,4	99,8	105,4	105,6	105,2	101,6	95,1	99,3	103,3

	2005	2010	2011	2012	2013	2014	2015	2016	2017
<b>ТРАНСПОРТ</b>									
Протяженность автомобильных дорог общего пользования с твердым покрытием (на конец года), км	1440	1670	1694	1798	1874	1903	1944	1957	2040
Грузооборот автомобильного транспорта, млн. т·км	100	394	79	87	41	40	29	28	47
Пассажирооборот автобусного транспорта общего пользования, млн. пассажиро-километров	222	348	374	413	434	423	396	422	410
<b>ИНФОРМАЦИОННЫЕ И КОММУНИКАЦИОННЫЕ ТЕХНОЛОГИИ</b>									
Удельный вес домашних хозяйств, имевших широкополосный доступ к сети Интернет, в общем числе домашних хозяйств, процентов						40,7	64,8	65,1	70,0
Удельный вес населения, использовавшего сеть Интернет, в общей численности населения, процентов						66,8	75,8	80,8	78,9
Удельный вес организаций, использовавших широкополосный доступ к сети Интернет, в общем числе обследованных организаций, процентов		38,8	44,3	59,6	65,0	66,4	72,1	78,7	83,9
Число подключенных абонентских устройств мобильной связи на 1000 человек населения (на конец года), шт.	914,5	1746,7	1893,6	1956,4	2089,9	2003,4	1997,0	1974,9	1922,2
Число активных абонентов широкополосного доступа к сети Интернет на 100 человек населения (на конец года):									
фиксированного			10,9	11,3	12,0	10,9	10,9	15,5	18,3
мобильного			77,8	82,3	88,2	93,8	101,0	98,5	102,9
<b>ФИНАНСЫ<sup>9)</sup></b>									
Доходы консолидированного бюджета субъекта, млн. руб.	<u>11815</u> 3019	44642	54836	53707	58544	62400	65195	72039	75773
из них доходы муниципальных образований	<u>6879</u> 1766	18753	25533	27930	27923	30712	29523	31090	30284
Расходы консолидированного бюджета субъекта, млн. руб.	<u>12703</u> 3026	42674	53665	54133	58398	63527	65472	72624	74953
из них расходы муниципальных образований	<u>7442</u> 1928	19061	25027	28400	27874	30583	29478	30053	29922
Поступление налогов, сборов и иных обязательных платежей в бюджетную систему Российской Федерации, млн. руб.	<u>7731</u> 1051	16149	18354	20700	21397	24563	27056	30448	31449
Задолженность по налогам и сборам в бюджетную систему Российской Федерации, млн. руб.	<u>3509</u> 641	3208	3150	3441	3414	3187	3404	3606	2209
<b>ЦЕНЫ</b>									
Индекс потребительских цен (декабрь к декабрю предыдущего года), процентов	121,5	110,2	105,8	105,6	106,3	107,8	112,6	105,7	102,1
Стоимость фиксированного набора потребительских товаров и услуг (на конец года):									
руб.	8177,8	15415,1	15875,7	16853,3	17841,7	19501,4	22970,5	24385,3	24445,5
в процентах к среднероссийской стоимости	174	177	173	171	166	162	171	172	165

<sup>1)</sup> Начиная с 2015 г. данные рассчитаны в соответствии с актуализированной методикой расчета баланса трудовых ресурсов и оценки затрат труда.

<sup>2)</sup> Данные приведены не включая единовременную денежную выплату в размере 5 тысяч рублей, назначенную в соответствии с Федеральным законом от 22 ноября 2016 г. № 385-ФЗ. Средний размер назначенных пенсий, включая единовременную денежную выплату, составил по состоянию на 1 января 2017 г. – 24314 рублей, реальный размер назначенных пенсий по состоянию на 1 января 2017 г. – 122,3%, по состоянию на 1 января 2018 г. – 82,3%.

<sup>3)</sup> Первая оценка данных с учетом итогов Всероссийской сельскохозяйственной переписи 2016 года. Окончательные данные, пересчитанные с учетом итогов Всероссийской сельскохозяйственной переписи 2016 года, будут опубликованы в официальных изданиях Росстата 2019 года.

<sup>4)</sup> Начиная с 2015 г. по данным Минпросвещения России. Данные выгружены из федерального сегмента электронной очереди по состоянию на 31 декабря 2017 г.

<sup>5)</sup> С учетом переоценки (см. методологические пояснения к разделу).

<sup>6)</sup> По коммерческим организациям (без субъектов малого предпринимательства).

<sup>7)</sup> Данные за 2010 и 2015 гг. приведены по итогам сплошного наблюдения за деятельностью субъектов малого и среднего предпринимательства.

<sup>8)</sup> С 2015 г. данные приведены по агрегированному индексу производства по видам экономической деятельности «Добыча полезных ископаемых», «Обрабатывающие производства», «Обеспечение электрической энергией, газом и паром; кондиционирование воздуха», «Водоснабжение; водоотведение, организация сбора и утилизации отходов, деятельность по ликвидации загрязнений» (ОКВЭД), до 2015 г. – по видам экономической деятельности «Добыча полезных ископаемых», «Обрабатывающие производства», «Производство и распределение электроэнергии, газа и воды» (ОКВЭД).

<sup>9)</sup> 2005 г. – в числителе данные по Камчатской области, а в знаменателе – по Корякскому автономному округу.



# ПРИМОРСКИЙ КРАЙ



Площадь территории – 164,7 тыс. км<sup>2</sup>

Климат умеренного пояса (муссонный)  
Средняя температура января 2017 г.: -13,4°С  
Средняя температура июля 2017 г.: +21,0°С

Население (оценка на 1 января 2018 г.), тыс. человек:

все население – 1913,0  
городское – 1477,1  
сельское – 435,9

Национальная структура населения  
(по переписи на 14 октября 2010 г.), процентов к населению,  
указавшему национальную принадлежность:

русские – 92,5	армяне – 0,3
украинцы – 2,8	белорусы – 0,3
корейцы – 1,0	удэгейцы – 0,04
татары – 0,6	нанайцы – 0,02
узбеки – 0,5	тазы – 0,01
	другие национальности – 1,9

Плотность населения (на 1 января 2018 г.) – 11,6 человека на 1 км<sup>2</sup>

Муниципальные образования (на 1 января 2018 г.) – 158

в том числе:

муниципальные районы – 22  
городские округа – 12  
городские поселения – 23  
сельские поселения – 101

Наиболее крупные города

(число жителей – оценка на 1 января 2018 г.), тыс. человек:

**Владивосток** – 604,9  
Уссурийск – 172,0  
Находка – 149,3  
Артем – 106,7  
Арсеньев – 52,5

## РАСПРЕДЕЛЕНИЕ ЧИСЛА МИГРАНТОВ ПО ОСНОВНЫМ ПОТОКАМ ПЕРЕДВИЖЕНИЯ в 2017 г.

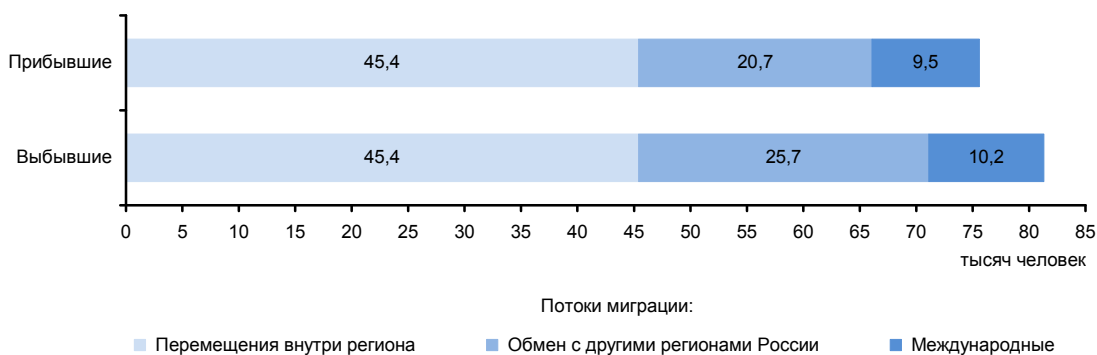

**ЭКОНОМИКА КРАЯ в 2017 г.**

В структуре валового регионального продукта в 2016 г. основными видами экономической деятельности являлись: транспорт и связь – 24,1%; оптовая и розничная торговля; ремонт автотранспортных средств, мотоциклов, бытовых изделий и предметов личного пользования – 18,3; операции с недвижимым имуществом, аренда и предоставление услуг – 10,0; обрабатывающие производства – 8,8; государственное управление и обеспечение военной безопасности, социальное страхование – 6,8%.

Индекс промышленного производства по сравнению с 2016 г. составил 118,5%, по видам деятельности «Добыча полезных ископаемых» – 79,2%, «Обрабатывающие производства» – 125,6%, «Обеспечение электрической энергией, газом и паром; кондиционирование воздуха» – 104,6%, «Водоснабжение; водоотведение, организация сбора и утилизации отходов, деятельность по ликвидации загрязнений» – 104,8%. В объеме отгруженных товаров собственного производства, выполненных работ и услуг собственными силами по добыче полезных ископаемых край занял 42 место в России (в федеральном округе – 8), по обрабатывающим производствам – 42 (2), по обеспечению электрической энергией, газом и паром; кондиционированию воздуха – 23 (1), по водоснабжению; водоотведению, организации сбора и утилизации отходов, деятельности по ликвидации загрязнений – 29 (1).

На долю края приходится заметная часть общероссийского производства рыбы переработанной и консервированной, ракообразных и моллюсков.

Край имеет довольно развитое сельское хозяйство. Здесь выращивают рис, сою, пшеницу, ячмень, овес, картофель и овощи, добывают пушнину и панты. Развита мясомолочное животноводство, оленеводство (пятнистые олени), пчеловодство.

Оборот розничной торговли составил 375,0 млрд. руб., или 103,2% (в сопоставимых ценах) к 2016 г. По уровню оборота розничной торговли на душу населения край занял 26 место в Российской Федерации (в 2016 г. – 27 место). В структуре оборота розничной торговли удельный вес пищевых продуктов, включая напитки, и табачных изделий составил 45,9%, непродовольственных товаров – 54,1% (в 2016 г. – соответственно 45,0 и 55,0%).

Оборот общественного питания составил 17,0 млрд. руб., или 104,3% (в сопоставимых ценах) к 2016 г.

Сальдированный финансовый результат (прибыль минус убыток) деятельности организаций составил 41613 млн. руб.

В объеме инвестиций в основной капитал 37,1% заняли собственные средства, 62,9% - привлеченные средства.

Объем финансовых вложений, поступивших в экономику края, составил 175169 млн. руб.

Сальдо прямых иностранных инвестиций, по данным Банка России, составило 90 млн. долл. США.

Внешнеторговый оборот края составил 6818,0 млн. долл. США, в том числе экспорт – 3073,2 млн. долл. США, или 141,2% к уровню 2016 г., импорт – соответственно 3744,8 млн. долл. США и 119,6%.

**УДЕЛЬНЫЙ ВЕС КРАЯ  
В ОБЩЕРОССИЙСКИХ ОСНОВНЫХ  
ЭКОНОМИЧЕСКИХ ПОКАЗАТЕЛЯХ**

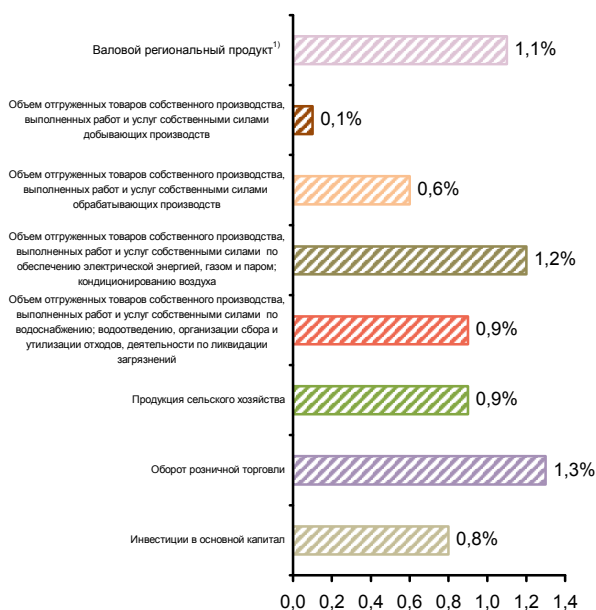

**СТРУКТУРА ВАЛОВОГО РЕГИОНАЛЬНОГО ПРОДУКТА  
ПО ВИДАМ ДЕЯТЕЛЬНОСТИ<sup>1)</sup>**  
(в текущих основных ценах)



<sup>1)</sup> 2016 г.



**СТРУКТУРА ОБЪЕМА ОТГРУЖЕННЫХ ТОВАРОВ СОБСТВЕННОГО ПРОИЗВОДСТВА, ВЫПОЛНЕННЫХ РАБОТ И УСЛУГ СОБСТВЕННЫМИ СИЛАМИ ОБРАБАТЫВАЮЩИХ ПРОИЗВОДСТВ ПО ВИДАМ ДЕЯТЕЛЬНОСТИ**

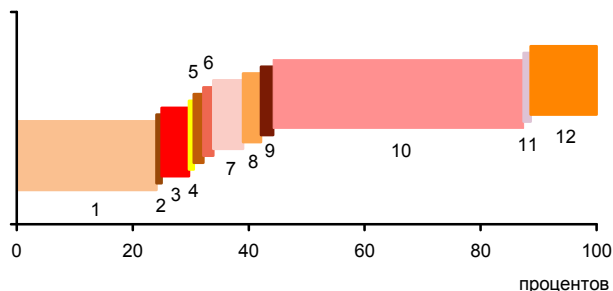

- 1 - Производство пищевых продуктов; производство напитков; производство табачных изделий (24,1%)
- 2 - Производство текстильных изделий; производство одежды; производство кожи и изделий из кожи (0,9%)
- 3 - Обработка древесины и производство изделий из дерева и пробки, кроме мебели, производство изделий из соломки и материалов для плетения (4,7%)
- 4 - Производство бумаги и бумажных изделий; деятельность полиграфическая и копирование носителей информации (0,8%)
- 5 - Производство кокса и нефтепродуктов; производство резиновых и пластмассовых изделий (1,7%)
- 6 - Производство химических веществ и химических продуктов; производство лекарственных средств и материалов, применяемых в медицинских целях (1,7%)
- 7 - Производство прочей неметаллической минеральной продукции (5,1%)
- 8 - Производство металлургическое; производство готовых металлических изделий, кроме машин и оборудования (3,1%)
- 9 - Производство компьютеров, электронных и оптических изделий; производство электрического оборудования (2,1%)
- 10 - Производство машин и оборудования, не включенных в другие группировки; производство автотранспортных средств, прицепов и полуприцепов; производство прочих транспортных средств и оборудования (43,2%)
- 11 - Производство мебели; производство прочих готовых изделий (1,2%)
- 12 - Ремонт и монтаж машин и оборудования (11,4%)

**УДЕЛЬНЫЙ ВЕС ПРОДУКЦИИ РАСТЕНИЕВОДСТВА И ЖИВОТНОВОДСТВА В ПРОДУКЦИИ СЕЛЬСКОГО ХОЗЯЙСТВА**

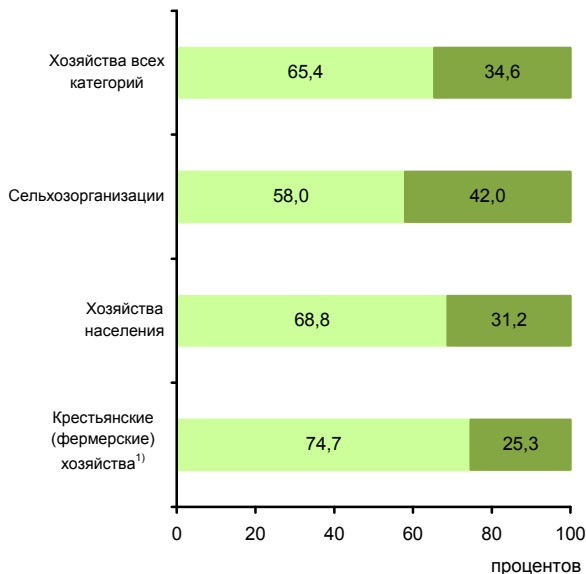

■ Продукция растениеводства ■ Продукция животноводства

<sup>1)</sup> Включая индивидуальных предпринимателей.

**СТРУКТУРА ВНЕШНЕЙ ТОРГОВЛИ**

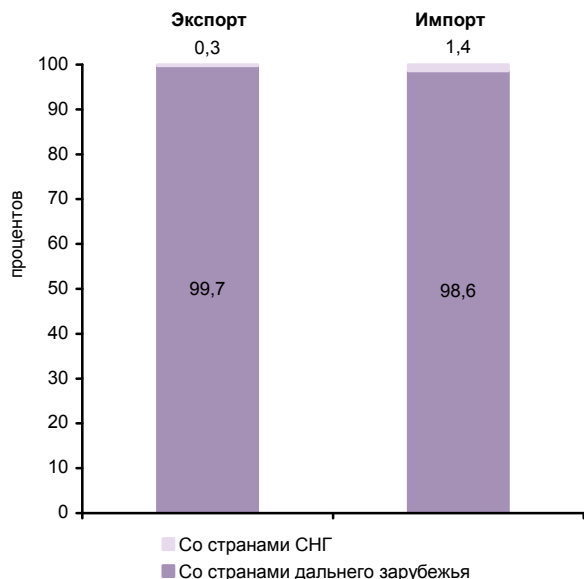

**СТРУКТУРА ДЕНЕЖНЫХ ДОХОДОВ НАСЕЛЕНИЯ**

(в процентах от общего объема денежных доходов населения)



**ОСНОВНЫЕ СОЦИАЛЬНО-ЭКОНОМИЧЕСКИЕ ПОКАЗАТЕЛИ**

	2005	2010	2011	2012	2013	2014	2015	2016	2017
<b>НАСЕЛЕНИЕ</b>									
Численность населения (оценка на конец года), тыс. человек	2006,5	1953,5	1950,5	1947,2	1938,5	1933,3	1929,0	1923,1	1913,0
в том числе:									
мужчины	961,1	935,2	935,4	934,5	929,8	926,9	924,2	921,0	915,6
женщины	1045,4	1018,3	1015,1	1012,7	1008,7	1006,4	1004,8	1002,1	997,4
Из общей численности – население в трудоспособном возрасте, тыс. человек	1302,6	1230,2	1216,5	1199,2	1176,0	1155,6	1135,4	1118,1	1100,4
Число родившихся на 1000 человек населения	10,5	11,8	12,0	12,6	12,7	12,8	12,7	12,2	10,9
Число умерших на 1000 человек населения	16,3	14,3	14,1	13,7	13,5	13,4	13,5	13,6	13,3
Естественный прирост, убыль (-) на 1000 человек населения	-5,8	-2,5	-2,1	-1,1	-0,8	-0,6	-0,8	-1,4	-2,4
Ожидаемая продолжительность жизни при рождении, число лет:									
все население	62,84	66,63	67,17	67,79	68,19	68,74	69,21	69,66	70,36
мужчины	56,88	61,09	61,65	62,29	62,77	63,39	64,04	64,48	65,34
женщины	69,77	72,60	73,07	73,62	73,92	74,35	74,58	75,06	75,50
<b>ТРУД</b>									
Среднегодовая численность занятых <sup>1)</sup> , тыс. человек	980,2	980,1	983,5	982,6	978,5	973,9	965,3	986,2	973,9
Численность работников, занятых в государственных органах и органах местного самоуправления, тыс. человек	22,9	24,2	23,2	22,9	22,7	34,8	33,4	33,0	32,9
Численность безработных, тыс. человек	85,7	101,7	85,0	72,9	75,8	72,9	73,4	62,8	56,3
Уровень безработицы, процентов	8,0	9,5	8,0	6,9	7,1	6,9	6,9	6,0	5,4
Численность незанятых граждан, обратившихся за содействием в поиске подходящей работы в органы службы занятости населения (на конец года), тыс. человек	48,1	27,9	22,4	19,5	17,3	15,9	19,1	16,9	11,9
из них признаны безработными	43,6	25,7	20,7	18,0	15,7	13,8	16,5	14,7	10,7
<b>УРОВЕНЬ ЖИЗНИ НАСЕЛЕНИЯ И СОЦИАЛЬНАЯ СФЕРА</b>									
Среднедушевые денежные доходы (в месяц), руб.	7163	17298	19160	21679	24343	28340	32983	32446	33155
Реальные денежные доходы населения, в процентах к предыдущему году	115,4	105,5	102,9	105,1	105,3	108,1	100,5	92,2	98,8
Потребительские расходы в среднем на душу населения (в месяц), руб.	5075	11636	13215	15465	17585	19677	21769	22419	24203
Среднемесячная номинальная начисленная заработная плата работников организаций, руб.	8926	21889	24423	27445	29966	32431	33807	35677	38045
Средний размер назначенных пенсий <sup>2)</sup> , руб.	2572	7698	8408	9326	10224	11125	12362	12715	13593
Реальный размер назначенных пенсий <sup>3)</sup> , в процентах к предыдущему году	111,4	114,3	103,8	104,4	103,6	97,2	102,1	98,3	105,1
Численность пенсионеров, состоящих на учете в системе Пенсионного фонда Российской Федерации, тыс. человек	506	524	527	531	535	537	543	545	545
Удельный вес численности населения с денежными доходами ниже величины прожиточного минимума в общей численности населения субъекта, процентов	27,4	16,3	15,7	14,2	15,9	14,7	15,3	15,7	14,5
Потребление продуктов питания на душу населения в год, кг:									
мясо и мясопродукты, включая субпродукты II категории и жир-сырец	47	...	...	...	...	...	...	...	83 <sup>3)</sup>
молоко и молочные продукты	109	...	...	...	...	...	...	...	161 <sup>3)</sup>
хлебные продукты (хлеб и макаронные изделия в пересчете на муку, мука, крупа, бобовые)	98	105	105	105	106	106	107	102	103



**ДАЛЬНЕВОСТОЧНЫЙ ФЕДЕРАЛЬНЫЙ ОКРУГ  
ПРИМОРСКИЙ КРАЙ**

Продолжение

	2005	2010	2011	2012	2013	2014	2015	2016	2017
Общая площадь жилых помещений, приходящаяся в среднем на одного жителя (на конец года) <sup>4)</sup> – всего, м <sup>2</sup>	19,4	20,8	21,1	21,4	21,7	22,1	22,4	22,6	22,9
в городских поселениях	19,5	20,9	21,2	21,4	21,8	22,1	22,2	22,5	22,8
в сельской местности	19,1	20,4	20,8	21,4	21,5	22,2	22,8	22,9	23,2
Численность граждан, пользующихся социальной поддержкой по оплате жилого помещения и коммунальных услуг, тыс. человек	366,4	371,6	372,5	371,3	361,9	359,5	352,1	341,4	316,8
Среднемесячный размер социальной поддержки на одного пользователя, руб.	294	744	789	848	1044	1127	1104	594	690
Число семей, получивших субсидии на оплату жилого помещения и коммунальных услуг, тыс.	142,5	69,8	66,9	64,1	62,5	61,0	51,2	48,8	45,3
Среднемесячный размер субсидий на одну семью, руб.	831	1184	1164	1168	1311	1454	1363	1299	1277
Численность детей, стоящих на учете для определения в дошкольные образовательные организации <sup>5)</sup> :									
всего, человек	22768	39990	45462	43404	44284	41883	43531	46226	42498
на 1000 детей в возрасте 1-6 лет	206	340	381	355	347	318	320	332	300
Охват детей дошкольным образованием, в процентах от численности детей соответствующего возраста	55,3	61,6	62,5	63,3	63,1	65,1	65,7	64,7	63,5
Число организаций, осуществляющих образовательную деятельность по образовательным программам начального, основного и среднего общего образования (на начало учебного года)	687	613	562	552	555	552	550	566	558
Численность обучающихся по образовательным программам начального, основного и среднего общего образования, тыс. человек	221	186	185	185	186	189	194	209	206
Численность студентов, обучающихся по образовательным программам среднего профессионального образования, тыс. человек									
в том числе по программам подготовки:									
квалифицированных рабочих, служащих	17,2	13,5	13,1	11,4	10,7	9,2	9,1	7,1	6,8
специалистов среднего звена	35,7	31,9	32,5	33,4	32,1	32,5	32,8	33,5	34,6
Численность студентов, обучающихся по программам бакалавриата, специалитета, магистратуры, тыс. человек	102,0	95,0	89,7	76,4	66,3	60,6	54,2	51,4	48,7
Численность врачей, человек:									
всего, тыс.	10,7	10,3	11,0	10,7	10,1	10,1	9,7	9,6	9,6
на 10 000 человек населения	53,5	52,7	56,1	55,1	52,0	52,3	50,0	49,7	50,3
Численность среднего медицинского персонала, человек:									
всего, тыс.	17,4	16,1	17,0	16,9	17,0	17,0	17,1	16,9	16,8
на 10 000 человек населения	86,9	82,5	87,1	86,7	87,4	87,9	88,5	88,1	87,8
Число больничных организаций	133	99	90	89	91	91	88	88	87
Число больничных коек:									
всего, тыс.	19,3	17,9	20,9	20,9	20,5	19,8	19,7	19,3	19,0
на 10 000 человек населения	96	92	107	107	106	103	102	100	99
Число амбулаторно-поликлинических организаций	433	219	226	227	235	227	301	294	315
Мощность амбулаторно-поликлинических организаций, посещений в смену:									
всего, тыс.	44,2	43,9	45,4	46,1	47,4	47,6	47,5	48,1	49,0
на 10 000 человек населения	220	225	233	237	244	246	246	250	256
Число зарегистрированных преступлений:									
всего, тыс.	61,8	50,9	45,6	48,1	52,5	48,8	47,4	39,2	36,6
на 100 000 человек населения	3066	2599	2338	2466	2700	2523	2455	2034	1909
<b>ВАЛОВОЙ РЕГИОНАЛЬНЫЙ ПРОДУКТ</b>									
Валовой региональный продукт:									
всего, млн. руб.	186623	470679	549723	557489	577474	642423	717610	736886	...
на душу населения, руб.	92504	240221	281618	286057	297224	331845	371596	382587	...
Индекс физического объема валового регионального продукта, в процентах к предыдущему году	105,5	111,7	107,3	93,1	97,4	101,3	99,5	97,7	...





	2005	2010	2011	2012	2013	2014	2015	2016	2017
<b>ИНВЕСТИЦИИ</b>									
Инвестиции в основной капитал (в фактически действовавших ценах), млн. руб.	28499	208209	307618	203189	123061	134301	139208	130500	125700
Индекс физического объема инвестиций в основной капитал, в процентах к предыдущему году	129,3	121,3	134,1	62,8	59,6	106,8	94,4	87,4	94,7
Удельный вес инвестиций в основной капитал, финансируемых за счет бюджетных средств, в общем объеме инвестиций, процентов	25,2	44,5	44,7	31,3	36,6	37,7	30,3	27,6	22,7
в том числе за счет федерального бюджета	15,3	40,0	38,6	22,8	25,9	31,3	24,3	22,9	14,6
<b>ОСНОВНЫЕ ФОНДЫ</b>									
Наличие основных фондов <sup>6)</sup> (на конец года; по полной учетной стоимости), млн. руб.	457446	912847	1695166	2676321	2612167	2481077	2739943	3125796	3346264
Ввод в действие основных фондов, млн. руб.	19608	51174	202177	253751	224843	140736	91530	184694	82454
Степень износа основных фондов <sup>7)</sup> (на конец года), процентов	39,8	31,6	27,0	24,9	27,1	29,8	33,6	36,7	40,6
Удельный вес полностью изношенных основных фондов <sup>7)</sup> (на конец года; по полной учетной стоимости; в процентах от общего объема основных фондов)	11,1	6,1	4,5	4,9	5,5	5,8	7,1	8,0	9,2
<b>ПРЕДПРИЯТИЯ И ОРГАНИЗАЦИИ</b>									
Число предприятий и организаций (на конец года; по данным государственной регистрации)	59170	65532	65087	66334	66902	68365	70873	70816	67353
Число малых предприятий <sup>8)</sup> (на конец года)		29627	29897	30607	31146	31735	38778	45801	42400
<b>ПРОМЫШЛЕННОЕ ПРОИЗВОДСТВО</b>									
Объем отгруженных товаров собственного производства, выполненных работ и услуг собственными силами по видам деятельности, млн. руб.:									
добыча полезных ископаемых								17195	19568
обрабатывающие производства								186318	229130
обеспечение электрической энергии, газом и паром; кондиционирование воздуха								57846	62629
водоснабжение; водоотведение, организация сбора и утилизации отходов, деятельность по ликвидации загрязнений								9220	9476
Индекс промышленного производства <sup>9)</sup> , в процентах к предыдущему году	119,7	116,0	121,0	115,3	104,4	107,1	91,1	98,8	118,5
Индекс производства по видам деятельности, в процентах к предыдущему году:									
добыча полезных ископаемых							68,5	93,3	79,2
обрабатывающие производства							87,4	103,7	125,6
обеспечение электрической энергии, газом и паром; кондиционирование воздуха							111,8	89,4	104,6
водоснабжение; водоотведение, организация сбора и утилизации отходов, деятельность по ликвидации загрязнений							98,1	92,0	104,8
<b>СЕЛЬСКОЕ ХОЗЯЙСТВО</b>									
Продукция сельского хозяйства в хозяйствах всех категорий (в фактически действовавших ценах), млн. руб.	9476	...	...	...	...	...	...	40123 <sup>3)</sup>	44316 <sup>3)</sup>
Индекс производства продукции сельского хозяйства в хозяйствах всех категорий, в процентах к предыдущему году	96,1	...	...	...	...	...	...	98,7 <sup>3)</sup>	115,2 <sup>3)</sup>



**ДАЛЬНЕВОСТОЧНЫЙ ФЕДЕРАЛЬНЫЙ ОКРУГ  
ПРИМОРСКИЙ КРАЙ**

Продолжение

	2005	2010	2011	2012	2013	2014	2015	2016	2017
Посевная площадь всех сельскохозяйственных культур в хозяйствах всех категорий, тыс. га	340,1	308,8	334,4	371,7	370,1	413,8	402,6	422,6	462,3
Структура посевных площадей сельскохозяйственных культур в хозяйствах всех категорий, в процентах от всей посевной площади:									
зерновые и зернобобовые культуры	31,5	25,9	30,8	31,8	28,6	27,2	25,1	25,0	21,9
технические культуры	40,3	45,1	43,8	46,1	47,6	52,7	55,4	57,9	63,1
картофель и овощебахчевые культуры	11,8	12,0	11,3	9,9	9,1	7,6	7,5	7,0	6,4
кормовые культуры	16,5	17,0	14,1	12,2	14,7	12,4	12,1	10,1	8,6
Поголовье скота в хозяйствах всех категорий (на конец года), тыс. голов:									
крупный рогатый скот	73,6	61,5	61,3	66,4	65,2	65,1	64,8	65,7	64,7
в том числе коровы	37,6	31,1	30,6	32,4	32,2	31,9	32,8	33,2	31,9
свины	41,4	79,0	91,3	94,1	97,7	98,7	134,3	174,5	168,3
овцы и козы	24,7	26,3	27,6	33,0	29,7	32,7	31,9	32,6	30,7
Производство в хозяйствах всех категорий, тыс. т:									
зерно (в весе после доработки)	121,5	143,9	229,3	233,3	227,4	305,4	298,0	295,1	327,2
семена подсолнечника (в весе после доработки) <sup>10)</sup>	0,1	0,1	0,1	0,1	1,5	0,0	0,0	0,0	0,0
бобы соевые (в весе после доработки) <sup>10)</sup>	130,9	142,2	160,0	163,5	150,2	272,2	262,0	284,9	375,2
картофель	308,4	317,4	325,1	327,1	285,1	319,3	239,8	216,9	240,0
овощи	106,9	148,5	166,8	155,5	160,1	161,9	123,0	120,6	117,1
скот и птица на убой (в убойном весе)	23,6	34,7	37,2	39,8	36,3	36,2	33,7	36,4	48,1
молоко	113,5	109,5	106,8	113,2	119,5	118,6	123,5	125,1	125,5
яйца, млн. шт.	270,4	309,0	327,9	329,5	282,3	302,6	347,1	350,7	344,0
<b>СТРОИТЕЛЬСТВО</b>									
Число действующих строительных организаций	1894	2746	2850	3021	3081	3129	3650	4308	4073
Объем работ, выполненных по виду деятельности «Строительство» (в фактически действовавших ценах), млн. руб.	14058,7	96166,1	123825,9	86178,2	62685,6	54269,7	62960,2	66936,6	69880,3
Индекс физического объема работ, выполненных по виду деятельности «Строительство», в процентах к предыдущему году	100,5	123,1	114,1	66,2	72,4	86,3	95,3	103,7	100,4
Ввод в действие жилых домов, тыс. м <sup>2</sup> общей площади жилых помещений	247	535	592	611	615	672	499	492	412
Удельный вес жилых домов, построенных населением за счет собственных и привлеченных средств, в общем вводе жилья, процентов	44,5	34,5	32,1	33,3	39,3	57,1	51,0	41,7	49,4
Ввод в действие мощностей:									
дошкольных образовательных организаций, мест	-	-	480	360	220	1540	1866	360	240
общеобразовательных организаций, учебных мест	-	308	825	-	1045	160	-	-	-
больничных организаций, коек	-	-	81	66	-	150	-	-	-
амбулаторно-поликлинических организаций, посещений в смену	180	625	400	-	600	372	-	-	479
<b>ТОРГОВЛЯ И УСЛУГИ НАСЕЛЕНИЮ</b>									
Оборот розничной торговли (в фактически действовавших ценах):									
всего, млн. руб.	84077	177504	195798	214571	248819	285901	341743	353985	375033
на душу населения, руб.	41675	90593	100306	110100	128066	147683	176963	183787	195525
Индекс физического объема оборота розничной торговли, в процентах к предыдущему году	119,0	102,2	103,5	104,4	109,4	107,1	102,5	96,7	103,2
Оборот общественного питания (в фактически действовавших ценах), млн. руб.	3639	7338	8078	10694	13004	14792	16878	15727	16966
Индекс физического объема оборота общественного питания, в процентах к предыдущему году	105,2	103,3	102,5	126,0	117,2	108,5	100,7	88,4	104,3
Объем платных услуг населению (в фактически действовавших ценах), млн. руб.	35136	81419	96371	114686	131731	138157	131538	133156	146401
Индекс физического объема платных услуг населению, в процентах к предыдущему году	106,1	112,5	109,6	107,7	102,2	99,8	88,2	95,5	103,2



	2005	2010	2011	2012	2013	2014	2015	2016	2017
<b>ТРАНСПОРТ</b>									
Эксплуатационная длина железнодорожных путей общего пользования (на конец года), км	1553	1557	1559	1559	1557	1557	1557	1559	1559
Протяженность автомобильных дорог общего пользования с твердым покрытием (на конец года) <sup>1)</sup> , км	7094	8554	8469	14420	14657	14713	15386	15143	14860
Грузооборот автомобильного транспорта, млн. т·км	1245	1174	1215	1253	1375	1264	1097	1249	1201
Пассажирооборот автобусного транспорта общего пользования, млн. пассажиро-километров	1196	1416	1294	1347	1229	1066	998	813	1052
<b>ИНФОРМАЦИОННЫЕ И КОММУНИКАЦИОННЫЕ ТЕХНОЛОГИИ</b>									
Удельный вес домашних хозяйств, имевших широкополосный доступ к сети Интернет, в общем числе домашних хозяйств, процентов						71,0	67,6	76,8	76,2
Удельный вес населения, использовавшего сеть Интернет, в общей численности населения, процентов						72,0	72,3	78,4	79,5
Удельный вес организаций, использовавших широкополосный доступ к сети Интернет, в общем числе обследованных организаций, процентов		52,1	56,6	75,2	77,0	82,5	77,3	79,9	85,1
Число подключенных абонентских устройств мобильной связи на 1000 человек населения (на конец года), шт.	699,1	1920,5	1681,6	1774,8	1862,5	1832,3	1827,0	1737,3	1797,3
Число активных абонентов широкополосного доступа к сети Интернет на 100 человек населения (на конец года):									
фиксированного			14,0	15,9	16,4	17,3	16,9	17,6	17,9
мобильного			45,9	49,8	60,6	72,0	75,9	78,4	88,9
<b>ФИНАНСЫ</b>									
Доходы консолидированного бюджета субъекта, млн. руб.	33565	95486	103541	98550	96658	102598	107974	112870	123776
из них доходы муниципальных образований	15749	34853	34849	39664	39415	39904	39987	42040	44218
Расходы консолидированного бюджета субъекта, млн. руб.	33117	104983	101591	103024	107296	105943	108128	108222	119316
из них расходы муниципальных образований	15809	32688	36609	41311	40173	40641	41040	41466	44201
Поступление налогов, сборов и иных обязательных платежей в бюджетную систему Российской Федерации, млн. руб.	30513	54506	65744	70526	74580	78079	85478	98910	101088
Задолженность по налогам и сборам в бюджетную систему Российской Федерации, млн. руб.	6711	5881	5694	6668	7165	7119	7293	8577	10755
<b>ЦЕНЫ</b>									
Индекс потребительских цен (декабрь к декабрю предыдущего года), процентов	112,4	107,0	105,6	106,0	106,3	112,0	111,9	104,9	101,8
Стоимость фиксированного набора потребительских товаров и услуг (на конец года):									
руб.	6055,1	10472,4	11188,6	11895,0	13012,1	14636,0	16118,1	16925,9	17119,4
в процентах к среднероссийской стоимости	129	120	122	121	121	122	120	119	116

<sup>1)</sup> Начиная с 2015 г. данные рассчитаны в соответствии с актуализированной методикой расчета баланса трудовых ресурсов и оценки затрат труда.

<sup>2)</sup> Данные приведены не включая единовременную денежную выплату в размере 5 тысяч рублей, назначенную в соответствии с Федеральным законом от 22 ноября 2016 г. № 385-ФЗ. Средний размер назначенных пенсий, включая единовременную денежную выплату, составил по состоянию на 1 января 2017 г. – 17715 рублей, реальный размер назначенных пенсий по состоянию на 1 января 2017 г. – 137,0%, по состоянию на 1 января 2018 г. – 75,5%.

<sup>3)</sup> Первая оценка данных с учетом итогов Всероссийской сельскохозяйственной переписи 2016 года. Окончательные данные, пересчитанные с учетом итогов Всероссийской сельскохозяйственной переписи 2016 года, будут опубликованы в официальных изданиях Росстата 2019 года.

<sup>4)</sup> В связи с отсутствием нормативно-правового акта, устанавливающего порядок государственного учета жилищного фонда в Российской Федерации, в том числе его государственного технического учета (включая техническую инвентаризацию), официальная статистическая информация за 2013-2017 гг. сформирована не по полному кругу единиц учета.

<sup>5)</sup> Начиная с 2015 г. по данным Минпросвещения России. Данные выгружены из федерального сегмента электронной очереди по состоянию на 31 декабря 2017 г.

<sup>6)</sup> С учетом переоценки (см. методологические пояснения к разделу).

<sup>7)</sup> По коммерческим организациям (без субъектов малого предпринимательства).

<sup>8)</sup> Данные за 2010 и 2015 гг. приведены по итогам сплошного наблюдения за деятельностью субъектов малого и среднего предпринимательства.

<sup>9)</sup> С 2015 г. данные приведены по агрегированному индексу производства по видам экономической деятельности «Добыча полезных ископаемых», «Обрабатывающие производства», «Обеспечение электрической энергией, газом и паром; кондиционирование воздуха», «Водоснабжение; водоотведение, организация сбора и утилизации отходов, деятельность по ликвидации загрязнений» (ОКВЭД2), до 2015 г. – по видам экономической деятельности «Добыча полезных ископаемых», «Обрабатывающие производства», «Производство и распределение электроэнергии, газа и воды» (ОКВЭД).

<sup>10)</sup> 2005 г. – в первоначально оприходованном весе.

<sup>11)</sup> С 2012 г. – включая протяженность улиц.



# ХАБАРОВСКИЙ КРАЙ



Плотность населения (на 1 января 2018 г.) – 1,7 человека на 1 км<sup>2</sup>

Муниципальные образования (на 1 января 2018 г.) – 232

в том числе:  
 муниципальные районы – 17  
 городские округа – 2  
 городские поселения – 23  
 сельские поселения – 190

Площадь территории – 787,6 тыс. км<sup>2</sup>

Климат умеренного пояса (муссонный)  
 Средняя температура января 2017 г.: -20,4°C  
 Средняя температура июля 2017 г.: +19,0°C

Население (оценка на 1 января 2018 г.), тыс. человек:

все население – 1328,3  
 городское – 1091,0  
 сельское – 237,3

Национальная структура населения (по переписи на 14 октября 2010 г.), процентов к населению, указавшему национальную принадлежность:

русские – 91,8	китайцы – 0,3
украинцы – 2,1	ульчи – 0,2
нанайцы – 0,8	нивхи – 0,2
корейцы – 0,6	эвены (ламуты) – 0,1
татары – 0,6	удэгейцы – 0,05
белорусы – 0,4	негидальцы – 0,04
эвенки – 0,3	орочи – 0,03
	другие национальности – 2,5

Наиболее крупные города (число жителей – оценка на 1 января 2018 г.), тыс. человек:

**Хабаровск** – 618,2  
 Комсомольск-на-Амуре – 248,3  
 Амурск – 39,4  
 Советская Гавань – 24,2  
 Николаевск-на-Амуре – 18,6

## РАСПРЕДЕЛЕНИЕ ЧИСЛА МИГРАНТОВ ПО ОСНОВНЫМ ПОТОКАМ ПЕРЕДВИЖЕНИЯ в 2017 г.

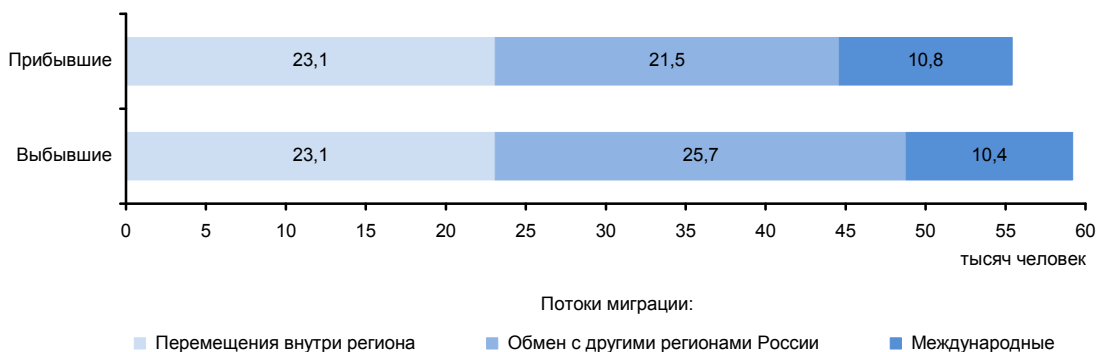

**ЭКОНОМИКА КРАЯ в 2017 г.**

В структуре валового регионального продукта в 2016 г. основными видами экономической деятельности являлись: транспорт и связь – 20,2%; оптовая и розничная торговля; ремонт автотранспортных средств, мотоциклов, бытовых изделий и предметов личного пользования – 15,6; обрабатывающие производства – 11,4; операции с недвижимым имуществом, аренда и предоставление услуг – 9,0; государственное управление и обеспечение военной безопасности; социальное страхование – 8,2 %.

Индекс промышленного производства по сравнению с 2016 г. составил 113,5%, по видам деятельности «Добыча полезных ископаемых» – 117,9%, «Обрабатывающие производства» – 116,3%, «Обеспечение электрической энергией, газом и паром; кондиционирование воздуха» – 100,5%, «Водоснабжение; водоотведение, организация сбора и утилизации отходов, деятельность по ликвидации загрязнений» – 83,1%. В объеме отгруженных товаров собственного производства, выполненных работ и услуг собственными силами по добыче полезных ископаемых край занял 24 место в России (в федеральном округе - 4), по обрабатывающим производствам – 41 (1), по обеспечению электрической энергией, газом и паром; кондиционированию воздуха – 31 (3), по водоснабжению; водоотведению, организации сбора и утилизации отходов, деятельности по ликвидации загрязнений – 42 (2).

В сельском хозяйстве выращивают пшеницу, ячмень, овес, сою, картофель и овощи, кормовые культуры, плоды и ягоды. Животноводство имеет мясомолочное направление. Развита оленеводство (на севере края), звероводство и охотничий промысел.

Оборот розничной торговли составил 307,6 млрд. руб., или 102,7% (в сопоставимых ценах) к 2016 г. По уровню оборота розничной торговли на душу населения край так же, как и в 2016 г., занял 10 место в Российской Федерации. В структуре оборота розничной торговли удельный вес пищевых продуктов, включая напитки, и табачных изделий составил 59,4%, непродовольственных товаров – 40,6% (в 2016 г. – соответственно 59,6 и 40,4%).

Оборот общественного питания составил 17,2 млрд. руб., или 102,2% (в сопоставимых ценах) к 2016 г.

Сальдированный финансовый результат (прибыль минус убыток) деятельности организаций составил 10800 млн. руб.

В объеме инвестиций в основной капитал 41,0% заняли собственные средства, 59,0% - привлеченные средства.

Объем финансовых вложений, поступивших в экономику края, составил 459007 млн. руб.

Сальдо прямых иностранных инвестиций, по данным Банка России, составило -19 млн. долл. США<sup>1)</sup>.

Внешнеторговый оборот края составил 2664,2 млн. долл. США, в том числе экспорт – 2138,8 млн. долл. США, или 138,4% к уровню 2016 г., импорт – соответственно 525,4 млн. долл. США и 126,2%.

<sup>1)</sup> Знак (-) означает снижение.

**УДЕЛЬНЫЙ ВЕС КРАЯ  
В ОБЩЕРОССИЙСКИХ ОСНОВНЫХ  
ЭКОНОМИЧЕСКИХ ПОКАЗАТЕЛЯХ**

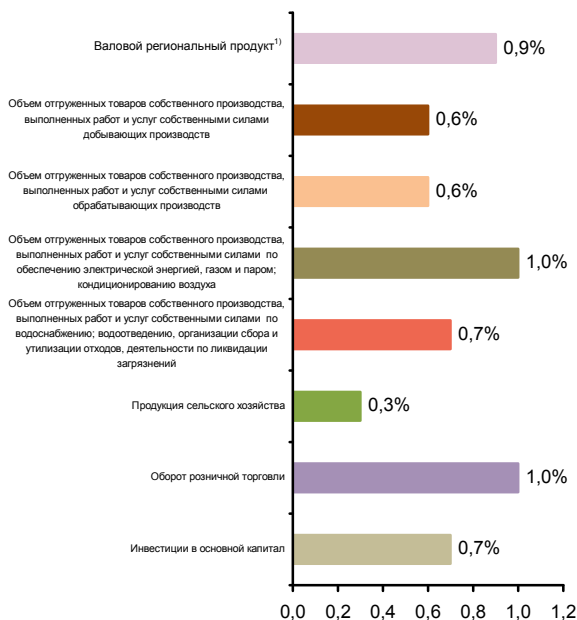

**СТРУКТУРА ВАЛОВОГО РЕГИОНАЛЬНОГО ПРОДУКТА  
ПО ВИДАМ ДЕЯТЕЛЬНОСТИ<sup>1)</sup>**  
(в текущих основных ценах)



<sup>1)</sup> 2016 г.



**СТРУКТУРА ОБЪЕМА ОТГРУЖЕННЫХ ТОВАРОВ СОБСТВЕННОГО ПРОИЗВОДСТВА, ВЫПОЛНЕННЫХ РАБОТ И УСЛУГ СОБСТВЕННЫМИ СИЛАМИ ОБРАБАТЫВАЮЩИХ ПРОИЗВОДСТВ ПО ВИДАМ ДЕЯТЕЛЬНОСТИ**

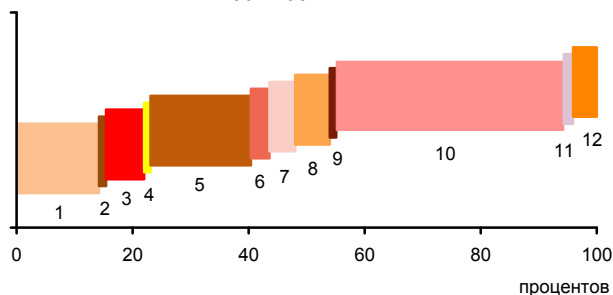

- 1 - Производство пищевых продуктов; производство напитков; производство табачных изделий (14,2%)
- 2 - Производство текстильных изделий; производство одежды; производство кожи и изделий из кожи (0,2%)
- 3 - Обработка древесины и производство изделий из дерева и пробки, кроме мебели, производство изделий из соломки и материалов для плетения (5,6%)
- 4 - Производство бумаги и бумажных изделий; деятельность полиграфическая и копирование носителей информации (0,1%)
- 5 - Производство кокса и нефтепродуктов; производство резиновых и пластмассовых изделий (17,3%)
- 6 - Производство химических веществ и химических продуктов; производство лекарственных средств и материалов, применяемых в медицинских целях (2,2%)
- 7 - Производство прочей неметаллической минеральной продукции (3,4%)
- 8 - Производство металлургическое; производство готовых металлических изделий, кроме машин и оборудования (5,0%)
- 9 - Производство компьютеров, электронных и оптических изделий; производство электрического оборудования (0,1%)
- 10 - Производство машин и оборудования, не включенных в другие группировки; производство автотранспортных средств, прицепов и полуприцепов; производство прочих транспортных средств и оборудования (48,2%)
- 11 - Производство мебели; производство прочих готовых изделий (0,6%)
- 12 - Ремонт и монтаж машин и оборудования (3,1%)

**УДЕЛЬНЫЙ ВЕС ПРОДУКЦИИ РАСТЕНИЕВОДСТВА И ЖИВОТНОВОДСТВА В ПРОДУКЦИИ СЕЛЬСКОГО ХОЗЯЙСТВА**



<sup>1)</sup> Включая индивидуальных предпринимателей.

**СТРУКТУРА ВНЕШНЕЙ ТОРГОВЛИ**

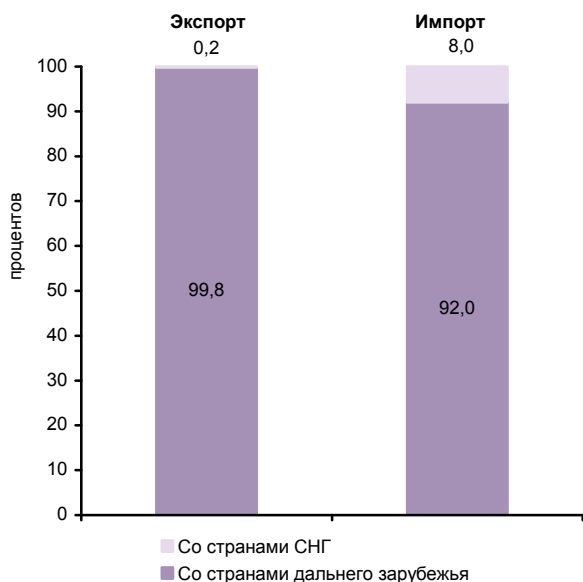

**СТРУКТУРА ДЕНЕЖНЫХ ДОХОДОВ НАСЕЛЕНИЯ**  
(в процентах от общего объема денежных доходов населения)

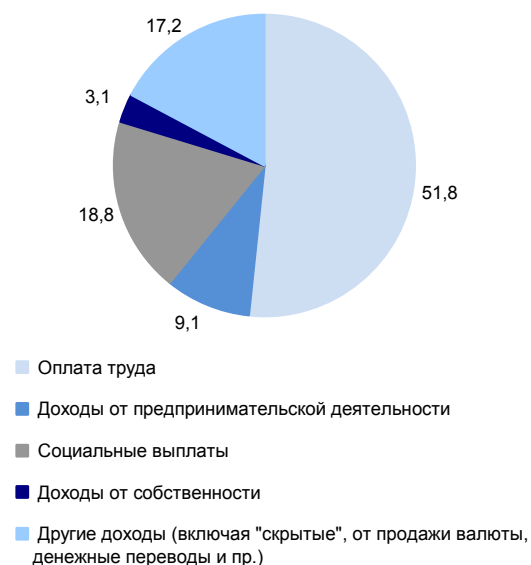

**ОСНОВНЫЕ СОЦИАЛЬНО-ЭКОНОМИЧЕСКИЕ ПОКАЗАТЕЛИ**

	2005	2010	2011	2012	2013	2014	2015	2016	2017
<b>НАСЕЛЕНИЕ</b>									
Численность населения (оценка на конец года), тыс. человек	1376,3	1342,9	1342,5	1342,1	1339,9	1338,3	1334,5	1333,3	1328,3
в том числе:									
мужчины	654,4	639,2	639,0	640,1	638,8	638,6	636,6	636,2	633,2
женщины	721,9	703,7	703,5	702,0	701,1	699,7	697,9	697,1	695,1
Из общей численности – население в трудоспособном возрасте, тыс. человек	903,2	853,2	844,3	833,9	821,8	809,8	795,2	784,6	773,6
Число родившихся на 1000 человек населения	11,1	12,9	12,9	13,8	13,9	14,0	14,3	13,4	12,0
Число умерших на 1000 человек населения	16,6	14,6	14,5	13,6	13,3	13,3	13,4	13,1	13,0
Естественный прирост, убыль (-) на 1000 человек населения	-5,5	-1,7	-1,6	0,2	0,6	0,7	0,9	0,3	-1,0
Ожидаемая продолжительность жизни при рождении, число лет:									
все население	61,72	65,68	66,00	67,13	67,92	68,01	68,72	69,13	69,74
мужчины	55,32	59,59	59,97	61,27	62,13	62,24	63,21	63,52	64,23
женщины	69,39	72,36	72,58	73,31	73,96	73,99	74,36	74,90	75,30
<b>ТРУД</b>									
Среднегодовая численность занятых <sup>1)</sup> , тыс. человек	717,4	725,4	729,1	728,9	730,2	724,3	683,0	693,9	690,9
Численность работников, занятых в государственных органах и органах местного самоуправления, тыс. человек	19,1	20,5	20,1	19,9	19,7	29,7	27,6	26,9	27,7
Численность безработных, тыс. человек	43,1	65,9	49,7	47,6	42,2	43,9	38,9	36,6	35,7
Уровень безработицы, процентов	5,8	8,9	6,6	6,4	5,7	5,9	5,3	5,0	4,9
Численность незанятых граждан, обратившихся за содействием в поиске подходящей работы в органы службы занятости населения (на конец года), тыс. человек	34,5	27,0	20,6	16,0	14,7	10,3	11,1	8,6	7,3
из них признаны безработными	27,3	25,0	19,4	14,8	12,4	8,9	9,0	7,5	6,3
<b>УРОВЕНЬ ЖИЗНИ НАСЕЛЕНИЯ И СОЦИАЛЬНАЯ СФЕРА</b>									
Среднедушевые денежные доходы (в месяц), руб.	9654	22479	23766	25689	29382	31703	36621	37467	37698
Реальные денежные доходы населения, в процентах к предыдущему году	108,5	104,7	97,2	102,7	107,5	100,5	99,0	94,8	97,0
Потребительские расходы в среднем на душу населения (в месяц), руб.	6157	14623	16805	18653	21216	23793	26212	28203	29788
Среднемесячная номинальная начисленная заработная плата работников организаций, руб.	11336	22657	26156	31076	34132	36781	38041	40109	42465
Средний размер назначенных пенсий <sup>2)</sup> , руб.	2925	8817	9605	10650	11697	12716	14123	14494	15446
Реальный размер назначенных пенсий <sup>3)</sup> , в процентах к предыдущему году	110,2	111,5	103,0	104,8	103,4	97,3	101,0	97,0	104,2
Численность пенсионеров, состоящих на учете в системе Пенсионного фонда Российской Федерации, тыс. человек	366	382	383	385	386	386	388	388	386
Удельный вес численности населения с денежными доходами ниже величины прожиточного минимума в общей численности населения субъекта, процентов	20,7	15,9	15,8	14,3	12,5	13,2	13,7	12,7	12,3
Потребление продуктов питания на душу населения в год, кг:									
мясо и мясопродукты, включая субпродукты II категории и жир-сырец	64	...	...	...	...	...	...	...	77 <sup>3)</sup>
молоко и молочные продукты	189	...	...	...	...	...	...	...	198 <sup>3)</sup>
хлебные продукты (хлеб и макаронные изделия в пересчете на муку, мука, крупа, бобовые)	126	123	123	123	121	121	117	117	117



**ДАЛЬНЕВОСТОЧНЫЙ ФЕДЕРАЛЬНЫЙ ОКРУГ  
ХАБАРОВСКИЙ КРАЙ**

Продолжение

	2005	2010	2011	2012	2013	2014	2015	2016	2017
Общая площадь жилых помещений, приходящаяся в среднем на одного жителя (на конец года) <sup>3)</sup> – всего, м <sup>2</sup>	20,4	21,8	22,1	22,3	22,4	22,8	23,1	23,3	23,5
в городских поселениях	20,9	22,2	22,4	22,6	22,8	23,1	23,3	23,6	23,7
в сельской местности	18,1	20,3	20,6	20,9	20,9	21,5	21,9	22,3	22,6
Численность граждан, пользующихся социальной поддержкой по оплате жилого помещения и коммунальных услуг, тыс. человек	344,0	306,4	318,7	306,9	295,2	301,9	286,6	290,0	282,8
Среднемесячный размер социальной поддержки на одного пользователя, руб.	308	897	896	925	1000	957	1016	1005	1002
Число семей, получивших субсидии на оплату жилого помещения и коммунальных услуг, тыс.	81,5	38,7	37,3	35,7	34,3	34,4	29,1	35,1	33,5
Среднемесячный размер субсидий на одну семью, руб.	506	1276	1320	1158	1417	1316	1332	1543	1597
Численность детей, стоящих на учете для определения в дошкольные образовательные организации <sup>5)</sup> :									
всего, человек	9069	10853	9665	2228	1279	1232	25049	26238	23961
на 1000 детей в возрасте 1-6 лет	119	126	110	25	14	12	246	249	223
Охват детей дошкольным образованием, в процентах от численности детей соответствующего возраста	59,1	64,4	66,5	67,5	69,1	67,7	67,2	66,5	67,0
Число организаций, осуществляющих образовательную деятельность по образовательным программам начального, основного и среднего общего образования (на начало учебного года)	485	414	408	406	400	398	392	399	392
Численность обучающихся по образовательным программам начального, основного и среднего общего образования, тыс. человек	150	126	128	128	129	130	134	139	143
Численность студентов, обучающихся по образовательным программам среднего профессионального образования, тыс. человек									
в том числе по программам подготовки:									
квалифицированных рабочих, служащих	22,3	10,5	9,6	8,8	8,4	8,4	8,0	6,5	6,4
специалистов среднего звена	32,6	23,7	22,9	22,4	22,4	22,5	23,8	24,9	26,1
Численность студентов, обучающихся по программам бакалавриата, специалитета, магистратуры, тыс. человек	88,9	84,5	78,7	73,1	68,7	64,1	55,7	50,5	47,7
Численность врачей, человек:									
всего, тыс.	8,3	8,2	8,5	8,0	7,8	7,6	7,1	7,7	7,6
на 10 000 человек населения	60,5	61,1	63,5	59,8	57,9	56,4	53,5	58,0	57,5
Численность среднего медицинского персонала, человек:									
всего, тыс.	14,4	13,9	14,6	14,5	14,3	13,8	14,7	14,4	14,7
на 10 000 человек населения	104,9	103,8	108,6	107,7	106,5	103,0	110,4	107,9	110,7
Число больничных организаций	110	85	90	91	77	69	65	64	66
Число больничных коек:									
всего, тыс.	15,2	13,1	13,8	13,7	13,3	12,0	11,6	11,3	11,4
на 10 000 человек населения	111	97	103	102	100	89	87	85	86
Число амбулаторно-поликлинических организаций	335	177	196	219	195	176	281	296	280
Мощность амбулаторно-поликлинических организаций, посещений в смену:									
всего, тыс.	36,5	36,6	38,0	38,9	38,4	41,9	40,7	44,2	43,6
на 10 000 человек населения	265	273	283	290	287	313	305	332	329
Число зарегистрированных преступлений:									
всего, тыс.	52,2	32,3	27,5	26,5	28,5	29,6	30,9	27,0	24,0
на 100 000 человек населения	3763	2401	2048	1977	2123	2210	2316	2025	1805
<b>ВАЛОВОЙ РЕГИОНАЛЬНЫЙ ПРОДУКТ</b>									
Валовой региональный продукт:									
всего, млн. руб.	161194	353590	399594	437994	498067	539339	595793	637656	...
на душу населения, руб.	116258	262686	297609	326307	371416	402760	445810	478031	...
Индекс физического объема валового регионального продукта, в процентах к предыдущему году	104,2	111,0	102,5	100,5	101,3	101,0	95,7	100,1	...





**ДАЛЬНЕВОСТОЧНЫЙ ФЕДЕРАЛЬНЫЙ ОКРУГ  
ХАБАРОВСКИЙ КРАЙ**

Продолжение

	2005	2010	2011	2012	2013	2014	2015	2016	2017
<b>ИНВЕСТИЦИИ</b>									
Инвестиции в основной капитал (в фактически действовавших ценах), млн. руб.	39166	156439	180508	179907	150078	128692	114008	120091	117192
Индекс физического объема инвестиций в основной капитал, в процентах к предыдущему году	101,8	152,2	107,8	94,7	80,7	83,2	78,3	97,9	95,3
Удельный вес инвестиций в основной капитал, финансируемых за счет бюджетных средств, в общем объеме инвестиций, процентов	21,2	12,5	12,3	14,3	21,3	20,9	18,2	21,7	18,9
в том числе за счет федерального бюджета	9,0	9,4	9,2	9,4	15,7	13,3	12,5	16,5	12,4
<b>ОСНОВНЫЕ ФОНДЫ</b>									
Наличие основных фондов <sup>6)</sup> (на конец года; по полной учетной стоимости), млн. руб.	437286	809105	1041749	1203168	1353020	1358317	1458497	1589042	1623543
Ввод в действие основных фондов, млн. руб.	21233	52343	169312	193098	152006	116862	79297	95340	65030
Степень износа основных фондов <sup>7)</sup> (на конец года), процентов	34,0	33,5	28,7	29,4	28,3	30,9	34,6	37,5	39,4
Удельный вес полностью изношенных основных фондов <sup>7)</sup> (на конец года; по полной учетной стоимости; в процентах от общего объема основных фондов)	7,8	6,1	5,2	4,8	5,9	6,4	7,5	9,1	9,8
<b>ПРЕДПРИЯТИЯ И ОРГАНИЗАЦИИ</b>									
Число предприятий и организаций (на конец года; по данным государственной регистрации)	42274	41649	41724	42068	43547	44930	46136	45405	42172
Число малых предприятий <sup>8)</sup> (на конец года)		18686	17957	22797	22850	20649	26266	29923	27655
<b>ПРОМЫШЛЕННОЕ ПРОИЗВОДСТВО</b>									
Объем отгруженных товаров собственного производства, выполненных работ и услуг собственными силами по видам деятельности, млн. руб.:									
добыча полезных ископаемых								71566	78459
обрабатывающие производства								208358	244085
обеспечение электрической энергией, газом и паром; кондиционирование воздуха								51142	53619
водоснабжение; водоотведение, организация сбора и утилизации отходов, деятельность по ликвидации загрязнений								7059	6805
Индекс промышленного производства <sup>9)</sup> , в процентах к предыдущему году	104,5	111,0	116,9	109,6	102,2	102,5	102,7	101,1	113,5
Индекс производства по видам деятельности, в процентах к предыдущему году:									
добыча полезных ископаемых							106,1	94,7	117,9
обрабатывающие производства							100,5	105,1	116,3
обеспечение электрической энергией, газом и паром; кондиционирование воздуха							105,7	94,6	100,5
водоснабжение; водоотведение, организация сбора и утилизации отходов, деятельность по ликвидации загрязнений							105,5	92,8	83,1
<b>СЕЛЬСКОЕ ХОЗЯЙСТВО</b>									
Продукция сельского хозяйства в хозяйствах всех категорий (в фактически действовавших ценах), млн. руб.	7478	...	...	...	...	...	...	16335 <sup>3)</sup>	16790 <sup>3)</sup>
Индекс производства продукции сельского хозяйства в хозяйствах всех категорий, в процентах к предыдущему году	94,6	...	...	...	...	...	...	90,1 <sup>3)</sup>	103,1 <sup>3)</sup>



**ДАЛЬНЕВОСТОЧНЫЙ ФЕДЕРАЛЬНЫЙ ОКРУГ  
ХАБАРОВСКИЙ КРАЙ**

	2005	2010	2011	2012	2013	2014	2015	2016	2017
Посевная площадь всех сельскохозяйственных культур в хозяйствах всех категорий, тыс. га	77,3	68,3	71,7	72,5	68,1	75,3	69,6	68,6	75,5
Структура посевных площадей сельскохозяйственных культур в хозяйствах всех категорий, в процентах от всей посевной площади:									
зерновые и зернобобовые культуры	11,3	8,8	11,5	12,1	12,5	12,6	12,4	13,3	11,3
технические культуры	15,1	22,1	20,5	19,5	27,7	32,3	35,9	36,9	44,3
картофель и овощебахчевые культуры	29,3	25,8	22,9	21,4	20,3	17,0	17,8	16,0	13,6
кормовые культуры	44,3	43,3	45,0	47,0	39,5	38,1	33,9	33,9	30,8
Поголовье скота в хозяйствах всех категорий (на конец года), тыс. голов:									
крупный рогатый скот	38,0	26,9	26,5	26,4	24,5	22,1	21,0	19,5	18,1
в том числе коровы	17,9	13,4	13,1	12,1	10,7	10,0	9,3	8,5	7,1
свины	55,9	62,6	67,2	67,3	61,3	53,7	54,5	52,4	39,2
овцы и козы	7,2	6,2	6,5	7,2	6,9	7,3	6,6	5,6	5,9
Производство в хозяйствах всех категорий, тыс. т:									
зерно (в весе после доработки)	8,9	5,5	10,2	13,6	9,5	19,0	14,8	11,6	16,6
семена подсолнечника (в весе после доработки) <sup>10)</sup>	0,0	0,0	0,0	0,0	0,0	0,0	0,0	0,0	0,0
бобы соевые (в весе после доработки) <sup>10)</sup>	11,0	14,3	13,9	16,0	16,3	33,6	29,4	26,0	44,1
картофель	252,0	218,2	200,7	183,8	158,1	152,1	139,9	99,9	111,1
овощи	70,9	52,5	54,1	54,8	46,7	50,4	44,7	45,0	48,4
скот и птица на убой (в убойном весе)	15,5	22,5	22,6	22,4	22,2	21,7	17,2	17,5	12,0
молоко	58,1	50,8	48,5	47,9	43,5	40,2	35,4	32,7	26,9
яйца, млн. шт.	272,0	298,7	264,2	292,0	304,8	314,5	274,1	279,9	290,6
<b>СТРОИТЕЛЬСТВО</b>									
Число действующих строительных организаций	943	915	1270	1279	1310	1280	1742	1744	1715
Объем работ, выполненных по виду деятельности «Строительство» (в фактически действовавших ценах), млн. руб.	23505,7	70828,1	67149,5	69609,8	61327,8	56177,2	59323,0	59775,1	56404,7
Индекс физического объема работ, выполненных по виду деятельности «Строительство», в процентах к предыдущему году	108,2	161,9	87,6	98,4	86,4	88,2	88,7	95,4	89,4
Ввод в действие жилых домов, тыс. м <sup>2</sup> общей площади жилых помещений	195	315	402	344	325	444	450	366	270
Удельный вес жилых домов, построенных населением за счет собственных и привлеченных средств, в общем вводе жилья, процентов	15,9	15,9	19,9	28,3	28,3	21,3	34,7	42,7	47,8
Ввод в действие мощностей:									
дошкольных образовательных организаций, мест	-	20	105	345	840	470	830	-	650
общеобразовательных организаций, учебных мест	-	80	15	80	750	20	1000	-	800
больничных организаций, коек	93	167	-	-	77	-	-	-	-
амбулаторно-поликлинических организаций, посещений в смену	50	340	-	170	75	112	-	-	43
<b>ТОРГОВЛЯ И УСЛУГИ НАСЕЛЕНИЮ</b>									
Оборот розничной торговли (в фактически действовавших ценах):									
всего, млн. руб.	60480	144975	167132	184692	210413	239263	271562	291098	307593
на душу населения, руб.	43620	107703	124477	137596	156908	178673	203200	218227	231134
Индекс физического объема оборота розничной торговли, в процентах к предыдущему году	113,5	106,2	106,4	104,9	106,5	105,1	95,3	99,7	102,7
Оборот общественного питания (в фактически действовавших ценах), млн. руб.	3612	7683	8568	9774	11681	13635	15567	16404	17197
Индекс физического объема оборота общественного питания, в процентах к предыдущему году	105,7	105,4	100,7	106,2	109,9	105,2	100,6	100,8	102,2
Объем платных услуг населению (в фактически действовавших ценах), млн. руб.	38344	80300	90356	98034	109646	118596	125494	135420	140378
Индекс физического объема платных услуг населению, в процентах к предыдущему году	104,9	100,1	101,9	104,5	105,9	101,0	98,3	99,4	100,4



	2005	2010	2011	2012	2013	2014	2015	2016	2017
<b>ТРАНСПОРТ</b>									
Эксплуатационная длина железнодорожных путей общего пользования (на конец года), км	2099	2099	2099	2126	2126	2126	2126	2144	2144
Протяженность автомобильных дорог общего пользования с твердым покрытием (на конец года), км	4844	5856	5888	6303	8450	9332	9758	9415	9377
Грузооборот автомобильного транспорта, млн. т.км	965	934	944	1144	1135	1100	1206	1127	975
Пассажирооборот автобусного транспорта общего пользования, млн. пассажирокилометров	1530	1709	1620	1575	1395	1260	1149	1155	1290
<b>ИНФОРМАЦИОННЫЕ И КОММУНИКАЦИОННЫЕ ТЕХНОЛОГИИ</b>									
Удельный вес домашних хозяйств, имевших широкополосный доступ к сети Интернет, в общем числе домашних хозяйств, процентов						60,5	52,2	71,7	73,2
Удельный вес населения, использовавшего сеть Интернет, в общей численности населения, процентов						72,3	77,1	81,5	78,3
Удельный вес организаций, использовавших широкополосный доступ к сети Интернет, в общем числе обследованных организаций, процентов		62,7	69,2	85,0	87,0	88,9	87,1	89,2	87,6
Число подключенных абонентских устройств мобильной связи на 1000 человек населения (на конец года), шт.	902,5	1673,4	1788,1	1840,2	1911,6	1842,4	1846,4	1771,4	1775,3
Число активных абонентов широкополосного доступа к сети Интернет на 100 человек населения (на конец года):									
фиксированного			13,5	14,8	15,3	17,6	18,1	19,1	20,8
мобильного			65,6	70,1	74,2	77,3	81,9	81,0	86,0
<b>ФИНАНСЫ</b>									
Доходы консолидированного бюджета субъекта, млн. руб.	33013	74918	81523	91249	106710	98449	90925	101795	109973
из них доходы муниципальных образований	14787	34945	38281	47128	53791	48884	41755	43651	47960
Расходы консолидированного бюджета субъекта, млн. руб.	35084	71495	80113	97099	110357	113629	102124	106430	116313
из них расходы муниципальных образований	15501	35160	37562	47240	53349	50753	42653	43615	48528
Поступление налогов, сборов и иных обязательных платежей в бюджетную систему Российской Федерации, млн. руб.	28467	61203	73672	88226	56467	98392	96477	110966	123877
Задолженность по налогам и сборам в бюджетную систему Российской Федерации, млн. руб.	6639	5349	6194	7888	9361	10018	10329	11918	10120
<b>ЦЕНЫ</b>									
Индекс потребительских цен (декабрь к декабрю предыдущего года), процентов	113,6	108,1	107,9	105,4	106,3	111,8	113,1	106,1	102,6
Стоимость фиксированного набора потребительских товаров и услуг (на конец года):									
руб.	6298,9	11271,1	12162,2	13254,8	14292,5	15436,6	17206,9	17627,0	17848,0
в процентах к среднероссийской стоимости	134	129	133	134	133	128	128	124	121

<sup>1)</sup> Начиная с 2015 г. данные рассчитаны в соответствии с актуализированной методикой расчета баланса трудовых ресурсов и оценки затрат труда.  
<sup>2)</sup> Данные приведены не включая единовременную денежную выплату в размере 5 тысяч рублей, назначенную в соответствии с Федеральным законом от 22 ноября 2016 г. № 385-ФЗ. Средний размер назначенных пенсий, включая единовременную денежную выплату, составил по состоянию на 1 января 2017 г. – 19494 рублей, реальный размер назначенных пенсий по состоянию на 1 января 2017 г. – 130,5%, по состоянию на 1 января 2018 г. – 77,4%.  
<sup>3)</sup> Первая оценка данных с учетом итогов Всероссийской сельскохозяйственной переписи 2016 года. Окончательные данные, пересчитанные с учетом итогов Всероссийской сельскохозяйственной переписи 2016 года, будут опубликованы в официальных изданиях Росстата 2019 года.  
<sup>4)</sup> В связи с отсутствием нормативно-правового акта, устанавливающего порядок государственного учета жилищного фонда в Российской Федерации, в том числе его государственного технического учета (включая техническую инвентаризацию), официальная статистическая информация за 2013-2017 гг. сформирована не по полному кругу единиц учета.  
<sup>5)</sup> Начиная с 2015 г. по данным Минпросвещения России. Данные выгружены из федерального сегмента электронной очереди по состоянию на 31 декабря 2017 г.  
<sup>6)</sup> С учетом переоценки (см. методологические пояснения к разделу).  
<sup>7)</sup> По коммерческим организациям (без субъектов малого предпринимательства).  
<sup>8)</sup> Данные за 2010 и 2015 гг. приведены по итогам сплошного наблюдения за деятельностью субъектов малого и среднего предпринимательства.  
<sup>9)</sup> С 2015 г. данные приведены по агрегированному индексу производства по видам экономической деятельности «Добыча полезных ископаемых», «Обрабатывающие производства», «Обеспечение электрической энергией, газом и паром; кондиционирование воздуха», «Водоснабжение; водоотведение, организация сбора и утилизации отходов, деятельность по ликвидации загрязнений» (ОКВЭД2), до 2015 г. – по видам экономической деятельности «Добыча полезных ископаемых», «Обрабатывающие производства», «Производство и распределение электроэнергии, газа и воды» (ОКВЭД).  
<sup>10)</sup> 2005 г. – в первоначально оприходованном весе.



# АМУРСКАЯ ОБЛАСТЬ



Площадь территории – 361,9 тыс. км<sup>2</sup>

Климат муссонный

Средняя температура января 2017 г.: -23,6°С

Средняя температура июля 2017 г.: +19,9°С

Население (оценка на 1 января 2018 г.), тыс. человек:

все население – 798,4

городское – 537,9

сельское – 260,5

Национальная структура населения

(по переписи на 14 октября 2010 г.), процентов к населению, указавшему национальную принадлежность:

русские – 94,3

украинцы – 2,0

белорусы – 0,5

армяне – 0,5

татары – 0,4

азербайджанцы – 0,4

эвенки – 0,2

другие национальности – 1,7

Наиболее крупные города

(число жителей – оценка на 1 января 2018 г.), тыс. человек:

**Благовещенск** – 225,1

Белогорск – 66,2

Свободный – 53,7

Тында – 33,1

Зея – 23,3

Плотность населения (на 1 января 2018 г.) – 2,2 человека на 1 км<sup>2</sup>

Муниципальные образования (на 1 января 2018 г.) – 286

в том числе:

муниципальные районы – 20

городские округа – 9

городские поселения – 15

сельские поселения – 242

## РАСПРЕДЕЛЕНИЕ ЧИСЛА МИГРАНТОВ ПО ОСНОВНЫМ ПОТОКАМ ПЕРЕДВИЖЕНИЯ в 2017 г.

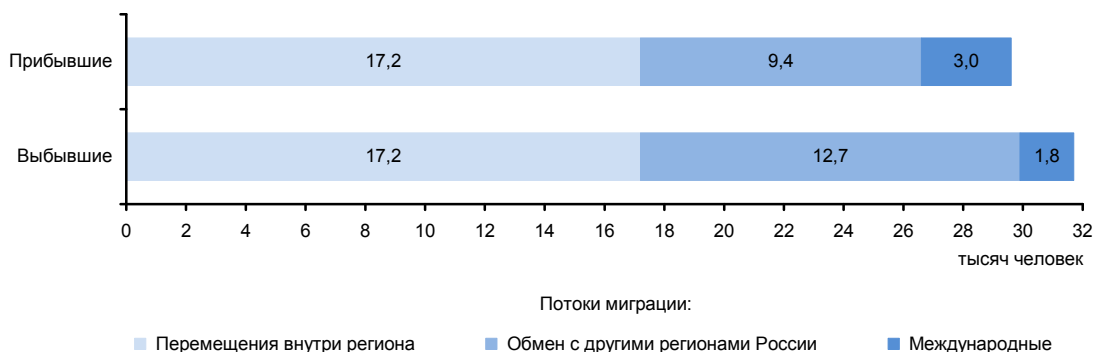

**ЭКОНОМИКА ОБЛАСТИ в 2017 г.**

В структуре валового регионального продукта в 2016 г. основными видами экономической деятельности являлись: транспорт и связь – 16,3%; добыча полезных ископаемых – 15,8; строительство – 13,1; оптовая и розничная торговля; ремонт автотранспортных средств, мотоциклов, бытовых изделий и предметов личного пользования – 11,0; государственное управление и обеспечение военной безопасности; социальное страхование – 7,7%.

Индекс промышленного производства по сравнению с 2016 г. составил 101,2%, по видам деятельности «Добыча полезных ископаемых» – 113,6%, «Обрабатывающие производства» – 99,3%, «Обеспечение электрической энергией, газом и паром; кондиционирование воздуха» – 96,1%, «Водоснабжение; водоотведение, организация сбора и утилизации отходов, деятельность по ликвидации загрязнений» – 93,4%. В объеме отгруженных товаров собственного производства, выполненных работ и услуг собственными силами по добыче полезных ископаемых область заняла 29 место в России (в федеральном округе – 6), по обрабатывающим производствам – 72 (6), по обеспечению электрической энергией, газом и паром; кондиционированию воздуха – 44 (4), по водоснабжению; водоотведению, организации сбора и утилизации отходов, деятельности по ликвидации загрязнений – 64 (4).

Ведущие направления сельского хозяйства: зерновое земледелие и мясомолочное животноводство, выращивают сою. На севере области занимаются оленеводством, в юго-восточной и местами в средней части развито пчеловодство, в лесных районах - пушной промысел, на севере области занимаются звероводством.

Оборот розничной торговли составил 161,6 млрд. руб., или 102,2% (в сопоставимых ценах) к 2016 г. По уровню оборота розничной торговли на душу населения область так же, как и в 2016 г., заняла 25 место в Российской Федерации. В структуре оборота розничной торговли удельный вес пищевых продуктов, включая напитки, и табачных изделий составил 48,0%, непродовольственных товаров – 52,0% (в 2016 г. – соответственно 48,8 и 51,2%).

Оборот общественного питания составил 5,9 млрд. руб., или 101,4% (в сопоставимых ценах) к 2016 г.

Сальдированный финансовый результат (прибыль минус убыток) деятельности организаций составил 4409 млн. руб.

В объеме инвестиций в основную капитал 32,4% заняли собственные средства, 67,6% - привлеченные средства.

Объем финансовых вложений, поступивших в экономику области, составил 34325 млн. руб.

Сальдо прямых иностранных инвестиций, по данным Банка России, составило 61 млн. долл. США.

Внешнеторговый оборот области составил 516,9 млн. долл. США, в том числе экспорт – 308,8 млн. долл. США, или 90,8% к уровню 2016 г., импорт – соответственно 208,1 млн. долл. США и 127,1%.

**УДЕЛЬНЫЙ ВЕС ОБЛАСТИ  
В ОБЩЕРОССИЙСКИХ ОСНОВНЫХ  
ЭКОНОМИЧЕСКИХ ПОКАЗАТЕЛЯХ**

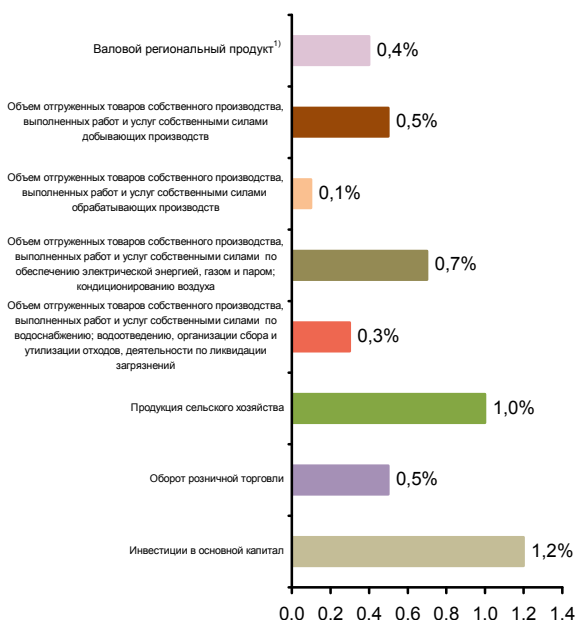

**СТРУКТУРА ВАЛОВОГО РЕГИОНАЛЬНОГО ПРОДУКТА  
ПО ВИДАМ ДЕЯТЕЛЬНОСТИ<sup>1)</sup>**  
(в текущих основных ценах)



- 1 - Сельское хозяйство, охота и лесное хозяйство (8,0%)
- 2 - Добыча полезных ископаемых (15,8%)
- 3 - Производство и распределение электроэнергии, газа и воды (7,3%)
- 4 - Строительство (13,1%)
- 5 - Оптовая и розничная торговля; ремонт автотранспортных средств, мотоциклов, бытовых изделий и предметов личного пользования (11,0%)
- 6 - Транспорт и связь (16,3%)
- 7 - Операции с недвижимым имуществом, аренда и предоставление услуг (5,8%)
- 8 - Государственное управление и обеспечение военной безопасности; социальное страхование (7,7%)
- 9 - Прочие виды деятельности (15,0%)

<sup>1)</sup> 2016 г.



**СТРУКТУРА ОБЪЕМА ОТГРУЖЕННЫХ ТОВАРОВ СОБСТВЕННОГО ПРОИЗВОДСТВА, ВЫПОЛНЕННЫХ РАБОТ И УСЛУГ СОБСТВЕННЫМИ СИЛАМИ ОБРАБАТЫВАЮЩИХ ПРОИЗВОДСТВ ПО ВИДАМ ДЕЯТЕЛЬНОСТИ**

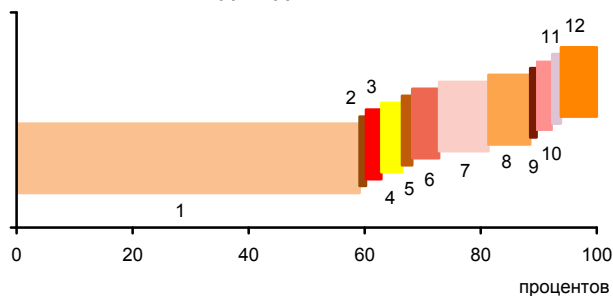

- 1 - Производство пищевых продуктов; производство напитков; производство табачных изделий (70,1%)
- 2 - Производство текстильных изделий; производство одежды; производство кожи и изделий из кожи (0,1%)
- 3 - Обработка древесины и производство изделий из дерева и пробки, кроме мебели, производство изделий из соломки и материалов для плетения (1,7%)
- 4 - Производство бумаги и бумажных изделий; деятельность полиграфическая и копирование носителей информации (2,5%)
- 5 - Производство кокса и нефтепродуктов; производство резиновых и пластмассовых изделий (0,8%)
- 6 - Производство химических веществ и химических продуктов; производство лекарственных средств и материалов, применяемых в медицинских целях (3,6%)
- 7 - Производство прочей неметаллической минеральной продукции (7,5%)
- 8 - Производство металлургическое; производство готовых металлических изделий, кроме машин и оборудования (6,2%)
- 9 - Производство компьютеров, электронных и оптических изделий; производство электрического оборудования (0,1%)
- 10 - Производство машин и оборудования, не включенных в другие группировки; производство автотранспортных средств, прицепов и полуприцепов; производство прочих транспортных средств и оборудования (1,7%)
- 11 - Производство мебели; производство прочих готовых изделий (0,5%)
- 12 - Ремонт и монтаж машин и оборудования (5,2%)

**УДЕЛЬНЫЙ ВЕС ПРОДУКЦИИ РАСТЕНИЕВОДСТВА И ЖИВОТНОВОДСТВА В ПРОДУКЦИИ СЕЛЬСКОГО ХОЗЯЙСТВА**

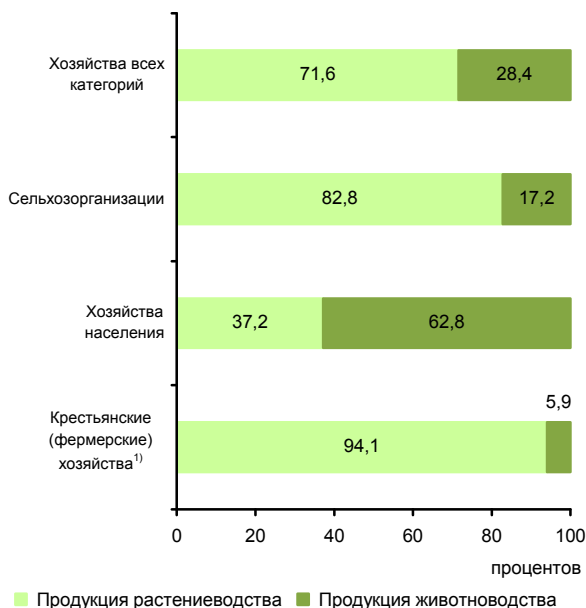

■ Продукция растениеводства ■ Продукция животноводства

<sup>1)</sup> Включая индивидуальных предпринимателей.

**СТРУКТУРА ВНЕШНЕЙ ТОРГОВЛИ**

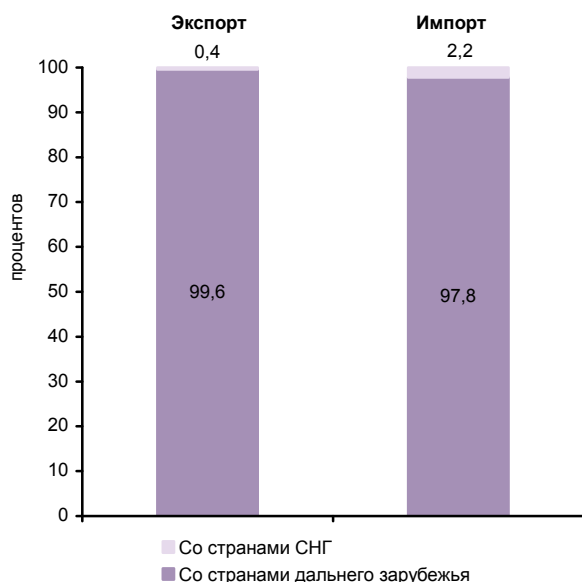

**СТРУКТУРА ДЕНЕЖНЫХ ДОХОДОВ НАСЕЛЕНИЯ**

(в процентах от общего объема денежных доходов населения)

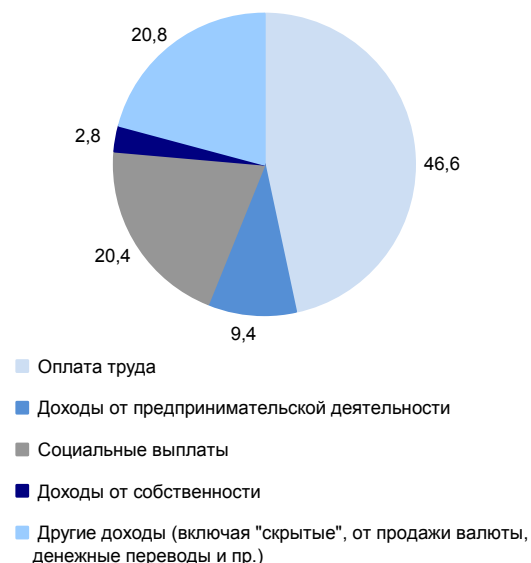

**ОСНОВНЫЕ СОЦИАЛЬНО-ЭКОНОМИЧЕСКИЕ ПОКАЗАТЕЛИ**

	2005	2010	2011	2012	2013	2014	2015	2016	2017
<b>НАСЕЛЕНИЕ</b>									
Численность населения (оценка на конец года), тыс. человек	861,0	828,7	821,6	816,9	811,3	809,9	805,7	801,8	798,4
в том числе:									
мужчины	410,0	393,0	389,1	386,6	383,6	384,1	381,4	379,3	377,8
женщины	451,0	435,7	432,5	430,3	427,7	425,8	424,3	422,5	420,6
Из общей численности – население в трудоспособном возрасте, тыс. человек	557,1	515,9	503,9	493,9	482,3	475,6	465,8	457,8	452,0
Число родившихся на 1000 человек населения	12,3	13,8	13,6	14,3	14,1	13,7	13,3	12,9	11,8
Число умерших на 1000 человек населения	17,2	15,3	14,8	14,7	13,9	13,9	13,9	13,7	13,4
Естественный прирост, убыль (-) на 1000 человек населения	-4,9	-1,5	-1,2	-0,4	0,2	-0,2	-0,6	-0,8	-1,6
Ожидаемая продолжительность жизни при рождении, число лет:									
все население	60,22	64,36	64,82	65,12	66,38	67,00	67,27	68,28	69,06
мужчины	53,98	58,51	58,87	59,26	60,59	61,32	61,64	62,65	63,66
женщины	67,76	70,95	71,43	71,51	72,59	73,04	73,26	74,20	74,61
<b>ТРУД</b>									
Среднегодовая численность занятых <sup>1)</sup> , тыс. человек	424,2	437,9	438,3	430,1	425,5	424,9	393,2	395,5	390,6
Численность работников, занятых в государственных органах и органах местного самоуправления, тыс. человек	12,2	12,8	12,5	12,3	12,4	17,2	16,7	16,7	16,8
Численность безработных, тыс. человек	41,4	29,6	27,0	22,7	25,7	23,5	24,0	24,6	24,3
Уровень безработицы, процентов	9,9	6,9	6,0	5,3	6,1	5,6	5,8	5,9	5,9
Численность незанятых граждан, обратившихся за содействием в поиске подходящей работы в органы службы занятости населения (на конец года), тыс. человек	20,1	14,6	14,0	14,9	13,3	13,0	14,3	12,5	11,3
из них признаны безработными	19,5	14,0	13,5	14,4	12,6	12,2	13,7	11,9	10,8
<b>УРОВЕНЬ ЖИЗНИ НАСЕЛЕНИЯ И СОЦИАЛЬНАЯ СФЕРА</b>									
Среднедушевые денежные доходы (в месяц), руб.	5988	14323	17790	21800	24671	26765	30197	29661	30663
Реальные денежные доходы населения, в процентах к предыдущему году	109,6	100,4	112,9	113,3	104,4	100,3	97,4	91,2	100,1
Потребительские расходы в среднем на душу населения (в месяц), руб.	3876	9599	12174	14696	16624	18481	20336	21254	22379
Среднемесячная номинальная начисленная заработная плата работников организаций, руб.	9392	21208	24202	26789	30542	32397	32902	33837	37368
Средний размер назначенных пенсий <sup>2)</sup> , руб.	2538	7591	8266	9157	10046	10947	12172	12551	13472
Реальный размер назначенных пенсий <sup>2)</sup> , в процентах к предыдущему году	111,2	110,3	103,7	103,0	102,0	98,6	100,7	98,5	105,8
Численность пенсионеров, состоящих на учете в системе Пенсионного фонда Российской Федерации, тыс. человек	215	228	230	231	232	233	235	235	234
Удельный вес численности населения с денежными доходами ниже величины прожиточного минимума в общей численности населения субъекта, процентов	30,1	23,7	20,4	16,0	15,1	14,0	14,2	16,0	15,9
Потребление продуктов питания на душу населения в год, кг:									
мясо и мясопродукты, включая субпродукты II категории и жир-сырец	48	...	...	...	...	...	...	...	61 <sup>3)</sup>
молоко и молочные продукты	149	...	...	...	...	...	...	...	173 <sup>3)</sup>
хлебные продукты (хлеб и макаронные изделия в пересчете на муку, мука, крупа, бобовые)	133	121	122	127	133	135	135	135	137



**ДАЛЬНЕВОСТОЧНЫЙ ФЕДЕРАЛЬНЫЙ ОКРУГ  
АМУРСКАЯ ОБЛАСТЬ**

Продолжение

	2005	2010	2011	2012	2013	2014	2015	2016	2017
Общая площадь жилых помещений, приходящаяся в среднем на одного жителя (на конец года) – всего, м <sup>2</sup>	20,6	22,2	22,5	23,0	23,2	23,8	24,3	24,6	24,9
в городских поселениях	21,4	22,9	23,2	23,7	23,9	24,5	25,1	25,5	25,8
в сельской местности	18,9	20,6	21,2	21,7	21,8	22,4	22,8	22,7	23,1
Численность граждан, пользующихся социальной поддержкой по оплате жилого помещения и коммунальных услуг, тыс. человек	178,7	191,1	188,6	191,9	190,4	189,4	188,7	184,5	177,4
Среднемесячный размер социальной поддержки на одного пользователя, руб.	324	801	874	893	929	945	967	993	1023
Число семей, получивших субсидии на оплату жилого помещения и коммунальных услуг, тыс.	49,9	42,9	42,2	40,1	38,8	36,4	36,7	35,6	33,4
Среднемесячный размер субсидий на одну семью, руб.	889	1674	1852	1715	2078	2004	1871	2038	1925
Численность детей, стоящих на учете для определения в дошкольные образовательные организации <sup>4)</sup> :									
всего, человек	5869	13442	13962	14563	15294	13845	15816	15843	13404
на 1000 детей в возрасте 1-6 лет	107	229	236	243	248	220	248	247	209
Охват детей дошкольным образованием, в процентах от численности детей соответствующего возраста	56,3	61,0	62,8	63,5	64,7	65,7	64,1	63,8	63,2
Число организаций, осуществляющих образовательную деятельность по образовательным программам начального, основного и среднего общего образования (на начало учебного года)	452	394	384	378	348	330	302	300	298
Численность обучающихся по образовательным программам начального, основного и среднего общего образования, тыс. человек	107	93	93	93	93	94	95	97	99
Численность студентов, обучающихся по образовательным программам среднего профессионального образования, тыс. человек									
в том числе по программам подготовки:									
квалифицированных рабочих, служащих	11,2	7,0	6,7	6,3	5,8	5,5	5,4	4,2	4,5
специалистов среднего звена	20,5	17,0	16,7	16,5	15,6	15,7	16,3	16,0	16,0
Численность студентов, обучающихся по программам бакалавриата, специалитета, магистратуры, тыс. человек	32,2	29,2	27,3	25,6	24,0	21,9	19,4	16,8	15,9
Численность врачей, человек:									
всего, тыс.	5,2	5,2	5,4	4,9	4,9	4,8	4,5	4,3	4,4
на 10 000 человек населения	60,7	62,8	65,6	60,4	60,6	58,8	55,4	54,2	55,7
Численность среднего медицинского персонала, человек:									
всего, тыс.	10,7	10,4	10,8	10,3	10,1	9,6	9,4	9,1	9,4
на 10 000 человек населения	124,7	125,5	132,0	126,4	124,6	118,5	116,1	113,3	117,5
Число больничных организаций	113	68	70	51	42	42	42	38	38
Число больничных коек:									
всего, тыс.	12,4	9,5	10,4	9,1	9,5	8,8	8,3	7,3	7,6
на 10 000 человек населения	144	115	127	112	117	109	102	91	96
Число амбулаторно-поликлинических организаций	215	174	178	185	184	178	169	179	173
Мощность амбулаторно-поликлинических организаций, посещений в смену:									
всего, тыс.	24,3	23,2	25,1	26,0	25,6	23,7	25,4	22,7	23,1
на 10 000 человек населения	283	280	305	318	316	293	315,7	282,9	289
Число зарегистрированных преступлений:									
всего, тыс.	22,9	18,5	18,1	17,9	16,9	17,3	19,5	18,7	18,5
на 100 000 человек населения	2639	2223	2193	2185	2077	2129	2411	2321	2313
<b>ВАЛОВОЙ РЕГИОНАЛЬНЫЙ ПРОДУКТ</b>									
Валовой региональный продукт:									
всего, млн. руб.	76861	178690	225402	229407	210701	232053	277380	287594	...
на душу населения, руб.	88597	214827	273176	280024	258817	286283	343386	357829	...
Индекс физического объема валового регионального продукта, в процентах к предыдущему году	103,1	106,0	108,1	97,3	89,4	103,1	103,7	98,6	...





**ДАЛЬНЕВОСТОЧНЫЙ ФЕДЕРАЛЬНЫЙ ОКРУГ  
АМУРСКАЯ ОБЛАСТЬ**

Продолжение

	2005	2010	2011	2012	2013	2014	2015	2016	2017
<b>ИНВЕСТИЦИИ</b>									
Инвестиции в основной капитал (в фактически действовавших ценах), млн. руб.	23742	83892	118297	113084	102003	76376	102214	129816	186624
Индекс физического объема инвестиций в основной капитал, в процентах к предыдущему году	94,7	119,5	131,3	91,4	85,6	72,4	128,9	115,5	136,6
Удельный вес инвестиций в основной капитал, финансируемых за счет бюджетных средств, в общем объеме инвестиций, процентов	19,0	12,5	10,0	23,8	30,4	37,2	42,2	19,5	8,1
в том числе за счет федерального бюджета	14,1	8,3	4,1	20,5	26,5	33,0	40,2	18,0	7,2
<b>ОСНОВНЫЕ ФОНДЫ</b>									
Наличие основных фондов <sup>5)</sup> (на конец года; по полной учетной стоимости), млн. руб.	384833	562364	623125	759529	816040	830450	863641	1009163	1072521
Ввод в действие основных фондов, млн. руб.	22116	35137	53551	127381	62104	43640	42887	63145	51921
Степень износа основных фондов <sup>6)</sup> (на конец года), процентов	19,2	24,5	25,1	25,9	26,9	34,9	35,9	37,8	40,0
Удельный вес полностью изношенных основных фондов <sup>6)</sup> (на конец года; по полной учетной стоимости; в процентах от общего объема основных фондов)	3,4	3,8	4,5	4,7	4,5	6,2	6,7	7,8	10,2
<b>ПРЕДПРИЯТИЯ И ОРГАНИЗАЦИИ</b>									
Число предприятий и организаций (на конец года; по данным государственной регистрации)	16858	14778	14892	15121	15723	16182	16676	16715	15753
Число малых предприятий <sup>7)</sup> (на конец года)		5787	6646	8487	8894	8031	8801	10492	10191
<b>ПРОМЫШЛЕННОЕ ПРОИЗВОДСТВО</b>									
Объем отгруженных товаров собственного производства, выполненных работ и услуг собственными силами по видам деятельности, млн. руб.:									
добыча полезных ископаемых								59451	64359
обрабатывающие производства								26777	31095
обеспечение электрической энергией, газом и паром; кондиционирование воздуха								31708	36087
водоснабжение; водоотведение, организация сбора и утилизации отходов, деятельность по ликвидации загрязнений								2800	2881
Индекс промышленного производства <sup>8)</sup> , в процентах к предыдущему году	95,7	104,3	120,0	108,6	106,9	98,3	96,9	89,8	101,2
Индекс производства по видам деятельности, в процентах к предыдущему году:									
добыча полезных ископаемых								87,7	113,6
обрабатывающие производства								114,7	99,3
обеспечение электрической энергией, газом и паром; кондиционирование воздуха								88,5	96,1
водоснабжение; водоотведение, организация сбора и утилизации отходов, деятельность по ликвидации загрязнений								102,8	93,4
<b>СЕЛЬСКОЕ ХОЗЯЙСТВО</b>									
Продукция сельского хозяйства в хозяйствах всех категорий (в фактически действовавших ценах), млн. руб.	8705	...	...	...	...	...	...	47012 <sup>3)</sup>	50420 <sup>3)</sup>
Индекс производства продукции сельского хозяйства в хозяйствах всех категорий, в процентах к предыдущему году	93,1	...	...	...	...	...	...	98,0 <sup>3)</sup>	114,9 <sup>3)</sup>



**ДАЛЬНЕВОСТОЧНЫЙ ФЕДЕРАЛЬНЫЙ ОКРУГ  
АМУРСКАЯ ОБЛАСТЬ**

Продолжение

	2005	2010	2011	2012	2013	2014	2015	2016	2017
Посевная площадь всех сельскохозяйственных культур в хозяйствах всех категорий, тыс. га	576,4	790,8	856,6	1001,9	928,8	1059,2	1165,4	1213,8	1252,7
Структура посевных площадей сельскохозяйственных культур в хозяйствах всех категорий, в процентах от всей посевной площади:									
зерновые и зернобобовые культуры	28,9	25,9	22,1	22,3	19,2	18,4	15,5	18,1	16,1
технические культуры	50,3	61,7	66,4	68,6	70,5	72,9	76,6	74,3	77,1
картофель и овощебахчевые культуры	4,4	2,8	2,6	2,1	2,1	1,7	1,6	1,5	1,3
кормовые культуры	16,4	9,6	8,9	7,0	8,2	6,9	6,4	6,1	5,5
Поголовье скота в хозяйствах всех категорий (на конец года), тыс. голов:									
крупный рогатый скот	107,5	88,7	96,0	99,6	87,0	81,2	82,1	81,4	81,0
в том числе коровы	45,3	40,8	41,5	41,7	37,5	34,1	34,4	32,1	31,4
свины	58,9	71,5	76,8	75,8	72,3	68,3	73,1	74,7	68,4
овцы и козы	25,1	25,7	24,4	26,0	22,3	18,5	20,1	16,4	16,4
Производство в хозяйствах всех категорий, тыс. т:									
зерно (в весе после доработки)	214,2	130,6	338,8	271,9	172,5	418,5	351,6	475,2	395,1
семена подсолнечника (в весе после доработки) <sup>3)</sup>	0,0	0,0	0,0	0,0	0,1	0,0	0,0	0,0	0,0
бобы соевые (в весе после доработки) <sup>3)</sup>	191,9	539,7	782,4	728,7	378,4	1004,5	1009,8	925,7	1265,4
картофель	273,7	264,0	247,8	238,5	89,6	218,2	201,3	186,4	207,0
овощи	51,9	49,8	50,4	56,8	29,8	50,5	53,1	48,1	52,4
скот и птица на убой (в убойном весе)	25,8	32,1	35,2	32,2	41,6	41,5	41,8	40,8	39,1
молоко	130,7	153,4	154,8	148,1	147,6	126,0	128,9	128,1	124,0
яйца, млн. шт.	203,7	257,3	246,2	231,0	239,4	240,1	203,1	199,6	206,2
<b>СТРОИТЕЛЬСТВО</b>									
Число действующих строительных организаций	444	924	873	808	806	811	848	1510	1433
Объем работ, выполненных по виду деятельности «Строительство» (в фактически действовавших ценах), млн. руб.	13696,6	31135,2	34335,8	38492,5	33463,5	31658,9	50477,9	52830,6	107027,0
Индекс физического объема работ, выполненных по виду деятельности «Строительство», в процентах к предыдущему году	108,9	102,1	101,5	113,5	88,5	90,9	179,7	95,2	185,7
Ввод в действие жилых домов, тыс. м <sup>2</sup> общей площади жилых помещений	125	166	241	317	364	344	261	221	182
Удельный вес жилых домов, построенных населением за счет собственных и привлеченных средств, в общем вводе жилья, процентов	20,4	21,9	25,9	19,8	17,4	15,7	18,3	15,8	17,6
Ввод в действие мощностей:									
дошкольных образовательных организаций, мест	-	-	-	40	270	603	482	420	230
общеобразовательных организаций, учебных мест	1150	192	80	260	-	-	-	-	-
больничных организаций, коек	-	65	130	14	20	34	550	-	-
амбулаторно-поликлинических организаций, посещений в смену	230	460	664	70	420	-	-	400	-
<b>ТОРГОВЛЯ И УСЛУГИ НАСЕЛЕНИЮ</b>									
Оборот розничной торговли (в фактически действовавших ценах):									
всего, млн. руб.	28481	66935	86004	104207	118288	132756	147413	153931	161648
на душу населения, руб.	32829	80471	104233	127200	145301	163781	182491	191523	202038
Индекс физического объема оборота розничной торговли, в процентах к предыдущему году	110,6	106,0	118,7	114,3	105,4	103,7	95,0	96,7	102,2
Оборот общественного питания (в фактически действовавших ценах), млн. руб.	1194	3420	4279	4503	4852	5643	5882	5721	5944
Индекс физического объема оборота общественного питания, в процентах к предыдущему году	109,0	103,2	115,7	100,2	103,3	111,7	95,6	94,8	101,4
Объем платных услуг населению (в фактически действовавших ценах), млн. руб.	10674	24750	29039	30812	36852	38511	41107	42752	44051
Индекс физического объема платных услуг населению, в процентах к предыдущему году	105,8	111,7	106,2	100,5	100,1	98,1	95,3	99,1	100,3



	2005	2010	2011	2012	2013	2014	2015	2016	2017
<b>ТРАНСПОРТ</b>									
Эксплуатационная длина железнодорожных путей общего пользования (на конец года), км	2934	2934	2934	2934	2920	2920	2920	2920	2920
Протяженность автомобильных дорог общего пользования с твердым покрытием (на конец года) <sup>10)</sup> , км	7276	7795	8238	10731	10962	11342	12356	12499	12431
Грузооборот автомобильного транспорта, млн. т·км	659	983	541	632	518	525	585	690	645
Пассажирооборот автобусного транспорта общего пользования, млн. пассажиро-километров	531	433	443	421	388	368	350	348	357
<b>ИНФОРМАЦИОННЫЕ И КОММУНИКАЦИОННЫЕ ТЕХНОЛОГИИ</b>									
Удельный вес домашних хозяйств, имевших широкополосный доступ к сети Интернет в общем числе домашних хозяйств, процентов							39,7	62,0	60,8
Удельный вес населения, использовавшего сеть Интернет, в общей численности населения, процентов							58,3	69,4	79,8
Удельный вес организаций, использовавших широкополосный доступ к сети Интернет, в общем числе обследованных организаций, процентов		42,1	48,5	64,6	66,5	70,9	71,8	77,7	76,1
Число подключенных абонентских устройств мобильной связи на 1000 человек населения (на конец года), шт.	856,2	1564,3	1719,0	1714,6	1773,2	1730,1	1702,0	1671,5	1609,3
Число активных абонентов широкополосного доступа к сети Интернет на 100 человек населения (на конец года):									
фиксированного			6,1	7,5	8,7	9,0	10,2	11,6	15,4
мобильного			58,9	62,6	70,5	74,2	79,3	78,0	81,8
<b>ФИНАНСЫ</b>									
Доходы консолидированного бюджета субъекта, млн. руб.	18372	45415	50528	51998	75717	53778	52149	57804	58099
из них доходы муниципальных образований	10242	21235	24447	27964	35251	27187	23739	28641	24727
Расходы консолидированного бюджета субъекта, млн. руб.	18001	45762	54376	58568	78530	65427	56427	54293	57650
из них расходы муниципальных образований	10396	19952	25973	27409	33173	29657	24455	25251	27107
Поступление налогов, сборов и иных обязательных платежей в бюджетную систему Российской Федерации, млн. руб.	11447	26444	28921	31830	32767	38294	39093	41270	23011
Задолженность по налогам и сборам в бюджетную систему Российской Федерации, млн. руб.	2301	1641	1596	1646	2166	2852	2895	3650	3895
<b>ЦЕНЫ</b>									
Индекс потребительских цен (декабрь к декабрю предыдущего года), процентов	113,2	109,4	107,6	107,2	107,7	110,5	112,8	105,0	101,7
Стоимость фиксированного набора потребительских товаров и услуг (на конец года):									
руб.	5512,7	9564,8	10552,6	11179,0	12120,4	13318,5	14742,1	14930,5	15162,1
в процентах к среднероссийской стоимости	117	110	115	113	113	111	110	105	103

<sup>1)</sup> Начиная с 2015 г. данные рассчитаны в соответствии с актуализированной методикой расчета баланса трудовых ресурсов и оценки затрат труда.

<sup>2)</sup> Данные приведены не включая единовременную денежную выплату в размере 5 тысяч рублей, назначенную в соответствии с Федеральным законом от 22 ноября 2016 г. № 385-ФЗ. Средний размер назначенных пенсий, включая единовременную денежную выплату, составил по состоянию на 1 января 2017 г. – 17550 рублей, реальный размер назначенных пенсий по состоянию на 1 января 2017 г. – 137,8%, по состоянию на 1 января 2018 г. – 75,7%.

<sup>3)</sup> Первая оценка данных с учетом итогов Всероссийской сельскохозяйственной переписи 2016 года, будут опубликованы в официальных изданиях Росстата 2019 года.

<sup>4)</sup> Начиная с 2015 г. по данным Минпросвещения России. Данные выгружены из федерального сегмента электронной очереди по состоянию на 31 декабря 2017 г.

<sup>5)</sup> С учетом переоценки (см. методологические пояснения к разделу).

<sup>6)</sup> По коммерческим организациям (без субъектов малого предпринимательства).

<sup>7)</sup> Данные за 2010 и 2015 гг. приведены по итогам сплошного наблюдения за деятельностью субъектов малого и среднего предпринимательства.

<sup>8)</sup> С 2015 г. данные приведены по агрегированному индексу производства по видам экономической деятельности «Добыча полезных ископаемых», «Обрабатывающие производства», «Обеспечение электрической энергией, газом и паром; кондиционирование воздуха», «Водоснабжение; водоотведение, организация сбора и утилизации отходов, деятельность по ликвидации загрязнений» (ОКВЭД2), до 2015 г. – по видам экономической деятельности «Добыча полезных ископаемых», «Обрабатывающие производства», «Производство и распределение электроэнергии, газа и воды» (ОКВЭД).

<sup>9)</sup> 2005 г. – в первоначально оприходованном весе.

<sup>10)</sup> С 2012 г. – включая протяженность улиц.



# МАГАДАНСКАЯ ОБЛАСТЬ



Площадь территории – 462,5 тыс. км<sup>2</sup>

Климат субарктический (континентальный)  
 На побережье Охотского моря - климат умеренного пояса (морской)  
 Средняя температура января 2017 г.: -33,7°С  
 Средняя температура июля 2017 г.: +12,3°С

Население (оценка на 1 января 2018 г.), тыс. человек:

все население – 144,1  
 городское – 138,2  
 сельское – 5,9

Национальная структура населения (по переписи на 14 октября 2010 г.), процентов к населению, указавшему национальную принадлежность:

русские – 84,1	ингуши – 0,5
украинцы – 6,5	ительмены – 0,4
эвены (ламуты) – 1,7	азербайджанцы – 0,4
татары – 0,9	узбеки – 0,3
белорусы – 0,8	юкагиры – 0,05
коряки – 0,6	чуванцы – 0,04
	другие национальности – 3,7

Наиболее крупные города (число жителей – оценка на 1 января 2018 г.), тыс. человек:

**Магадан** – 92,8  
 Сусуман – 4,8

Плотность населения (на 1 января 2018 г.) – 0,3 человека на 1 км<sup>2</sup>

Муниципальные образования (на 1 января 2018 г.)

городские округа – 9

## РАСПРЕДЕЛЕНИЕ ЧИСЛА МИГРАНТОВ ПО ОСНОВНЫМ ПОТОКАМ ПЕРЕДВИЖЕНИЯ в 2017 г.

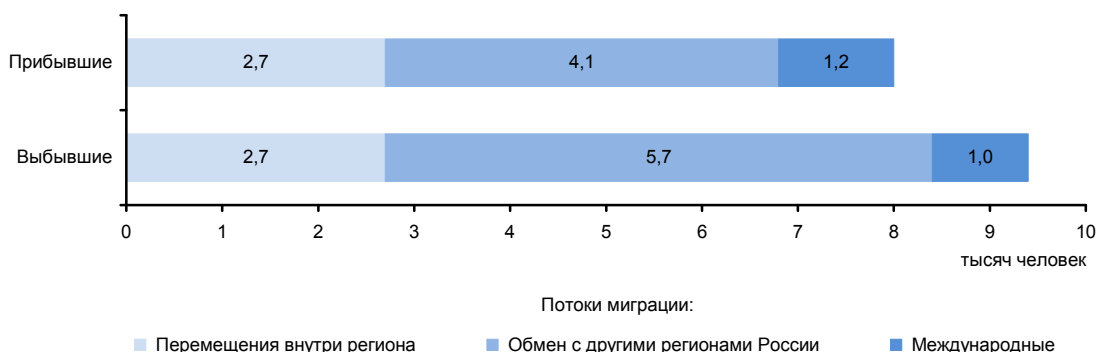

**ЭКОНОМИКА ОБЛАСТИ в 2017 г.**

В структуре валового регионального продукта в 2016 г. основными видами экономической деятельности являлись: добыча полезных ископаемых – 38,9%; государственное управление и обеспечение военной безопасности; социальное страхование – 9,9%; оптовая и розничная торговля; ремонт автотранспортных средств, мотоциклов, бытовых изделий и предметов личного пользования – 8,2%; производство и распределение электроэнергии, газа и воды – 6,4; строительство – 6,2 %.

Индекс промышленного производства по сравнению с 2016 г. составил 107,2%, по видам деятельности «Добыча полезных ископаемых» – 108,3%, «Обрабатывающие производства» – 103,6%, «Обеспечение электрической энергией, газом и паром; кондиционирование воздуха» – 100,3%, «Водоснабжение; водоотведение, организация сбора и утилизации отходов, деятельность по ликвидации загрязнений» – 105,5%. В объеме отгруженных товаров собственного производства, выполненных работ и услуг собственными силами по добыче полезных ископаемых область занимает 21 место в России (в федеральном округе – 3), по обрабатывающим производствам – 81 (8), по обеспечению электрической энергией, газом и паром; кондиционированию воздуха – 68 (7), по водоснабжению; водоотведению, организации сбора и утилизации отходов, деятельности по ликвидации загрязнений – 78 (7).

Спецификой сельскохозяйственного производства области является развитие оленеводства, звероводства и исторически сложившихся здесь охотничьего и рыболовного промыслов.

Оборот розничной торговли составил 30,9 млрд. руб., или 100,4% (в сопоставимых ценах) к 2016 г. По уровню оборота розничной торговли на душу населения область заняла 19 место в Российской Федерации (в 2016 г. – 18 место). В структуре оборота розничной торговли удельный вес пищевых продуктов, включая напитки, и табачных изделий составил 51,4%, непродовольственных товаров – 48,6% (в 2016 г. – соответственно 55,1 и 44,9%).

Оборот общественного питания составил 2,3 млрд. руб., или 108,1% (в сопоставимых ценах) к 2016 г.

Сальдированный финансовый результат (прибыль минус убыток) деятельности организаций составил 18431 млн. руб.

В объеме инвестиций в основной капитал 77,9% заняли собственные средства, 22,1% – привлеченные средства.

Объем финансовых вложений, поступивших в экономику области, составил 157219 млн. руб.

Сальдо прямых иностранных инвестиций, по данным Банка России, составило -10 млн. долл. США<sup>1)</sup>.

Внешнеторговый оборот области составил 474,4 млн. долл. США, в том числе экспорт – 405,0 млн. долл. США или 98,1% к уровню 2016 г., импорт – соответственно 69,4 млн. долл. США и 142,6%.

<sup>1)</sup> Знак (-) означает снижение.

**УДЕЛЬНЫЙ ВЕС ОБЛАСТИ  
В ОБЩЕРОССИЙСКИХ ОСНОВНЫХ  
ЭКОНОМИЧЕСКИХ ПОКАЗАТЕЛЯХ**

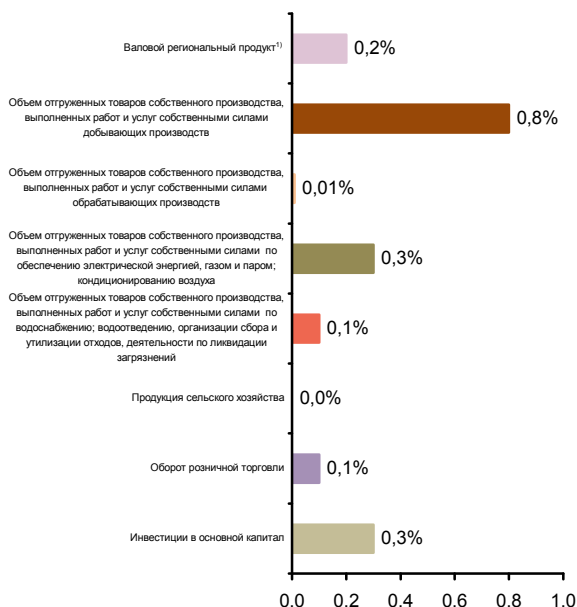

**СТРУКТУРА ВАЛОВОГО РЕГИОНАЛЬНОГО ПРОДУКТА  
ПО ВИДАМ ДЕЯТЕЛЬНОСТИ<sup>1)</sup>**  
(в текущих основных ценах)



<sup>1)</sup> 2016 г.



**СТРУКТУРА ОБЪЕМА ОТГРУЖЕННЫХ ТОВАРОВ СОБСТВЕННОГО ПРОИЗВОДСТВА, ВЫПОЛНЕННЫХ РАБОТ И УСЛУГ СОБСТВЕННЫМИ СИЛАМИ ОБРАБАТЫВАЮЩИХ ПРОИЗВОДСТВ ПО ВИДАМ ДЕЯТЕЛЬНОСТИ**

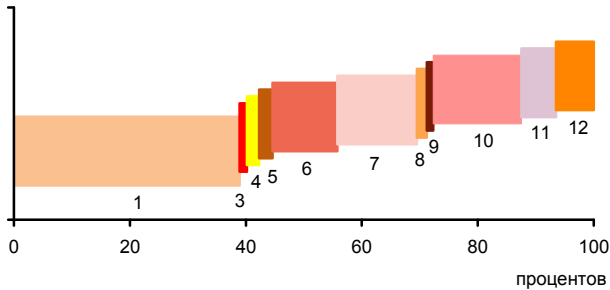

- 1 - Производство пищевых продуктов; производство напитков; производство табачных изделий (45,9%)
- 2 - Производство текстильных изделий; производство одежды; производство кожи и изделий из кожи (0,0%)
- 3 - Обработка древесины и производство изделий из дерева и пробки, кроме мебели, производство изделий из соломки и материалов для плетения (0,3%)
- 4 - Производство бумаги и бумажных изделий; деятельность полиграфическая и копирование носителей информации (1,1%)
- 5 - Производство кокса и нефтепродуктов; производство резиновых и пластмассовых изделий (1,3%)
- 6 - Производство химических веществ и химических продуктов; производство лекарственных средств и материалов, применяемых в медицинских целях (11,2%)
- 7 - Производство прочей неметаллической минеральной продукции (13,7%)
- 8 - Производство металлургическое; производство готовых металлических изделий, кроме машин и оборудования (0,7%)
- 9 - Производство компьютеров, электронных и оптических изделий; производство электрического оборудования (0,1%)
- 10 - Производство машин и оборудования, не включенных в другие группировки; производство автотранспортных средств, прицепов и полуприцепов; производство прочих транспортных средств и оборудования (15,2%)
- 11 - Производство мебели; производство прочих готовых изделий (5,0%)
- 12 - Ремонт и монтаж машин и оборудования (5,5%)

**УДЕЛЬНЫЙ ВЕС ПРОДУКЦИИ РАСТЕНИЕВОДСТВА И ЖИВОТНОВОДСТВА В ПРОДУКЦИИ СЕЛЬСКОГО ХОЗЯЙСТВА**

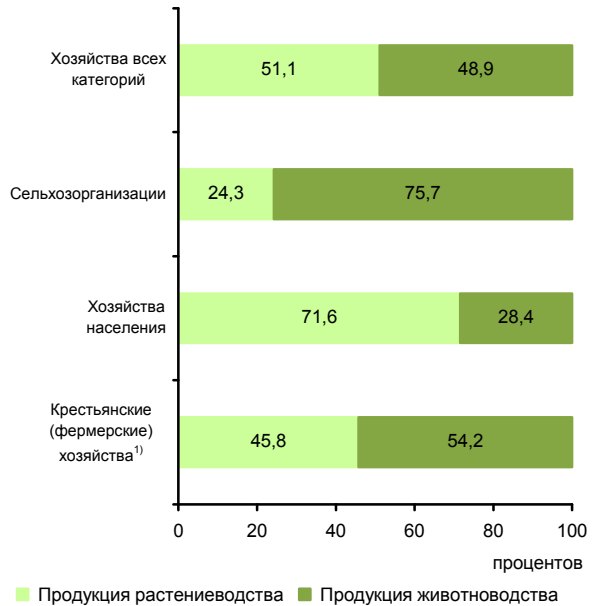

■ Продукция растениеводства ■ Продукция животноводства

<sup>1)</sup> Включая индивидуальных предпринимателей.

**СТРУКТУРА ВНЕШНЕЙ ТОРГОВЛИ**

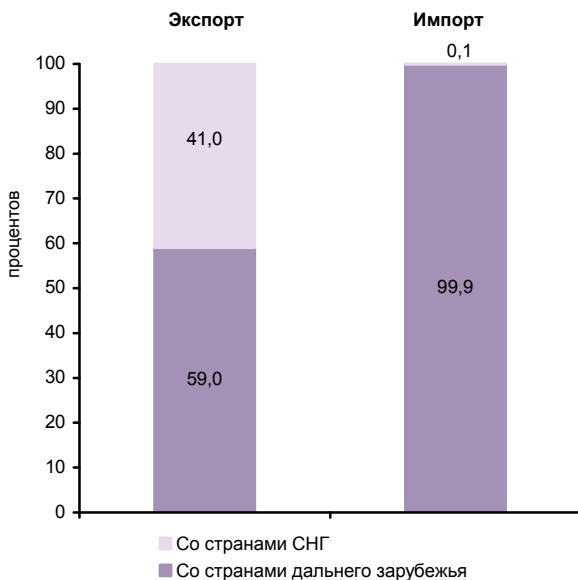

**СТРУКТУРА ДЕНЕЖНЫХ ДОХОДОВ НАСЕЛЕНИЯ (в процентах от общего объема денежных доходов населения)**

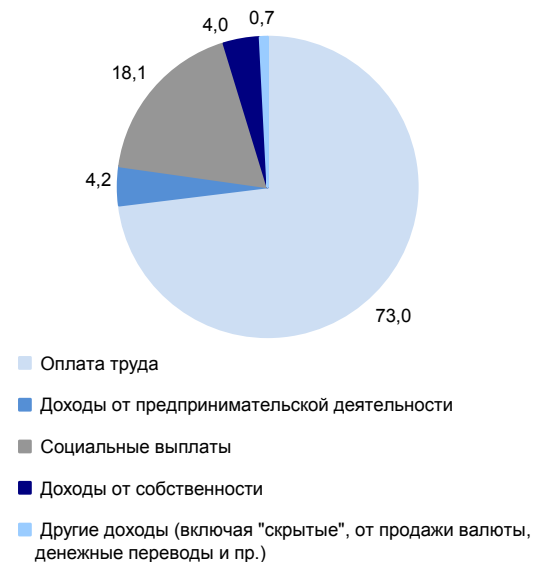

**ОСНОВНЫЕ СОЦИАЛЬНО-ЭКОНОМИЧЕСКИЕ ПОКАЗАТЕЛИ**

	2005	2010	2011	2012	2013	2014	2015	2016	2017
<b>НАСЕЛЕНИЕ</b>									
Численность населения (оценка на конец года), тыс. человек	170,4	156,5	154,5	152,3	150,3	148,1	146,4	145,6	144,1
в том числе:									
мужчины	83,4	76,1	75,0	73,9	72,9	71,7	70,9	70,5	69,8
женщины	87,0	80,4	79,5	78,4	77,4	76,4	75,5	75,1	74,3
Из общей численности – население в трудоспособном возрасте, тыс. человек	120,1	103,7	100,9	97,8	94,8	91,9	89,5	88,0	86,1
Число родившихся на 1000 человек населения	11,1	11,5	11,6	12,6	12,6	12,2	11,9	11,2	10,9
Число умерших на 1000 человек населения	13,7	13,0	13,0	12,7	11,9	11,9	11,9	11,4	11,4
Естественный прирост, убыль (-) на 1000 человек населения	-2,6	-1,5	-1,4	-0,1	0,7	0,3	0,0	-0,2	-0,5
Ожидаемая продолжительность жизни при рождении, число лет:									
все население	62,53	65,07	65,99	66,15	67,12	67,19	68,11	69,00	69,37
мужчины	57,08	59,80	60,18	60,82	61,84	61,62	63,17	63,56	63,41
женщины	68,88	71,09	72,64	71,85	72,77	73,25	73,42	74,47	75,49
<b>ТРУД</b>									
Среднегодовая численность занятых <sup>1)</sup> , тыс. человек	93,8	89,9	89,6	88,3	86,9	86,8	94,9	92,2	93,2
Численность работников, занятых в государственных органах и органах местного самоуправления, тыс. человек	5,0	5,9	5,7	5,5	5,6	7,3	7,4	6,9	7,1
Численность безработных, тыс. человек	7,0	5,7	4,5	3,4	2,8	2,9	4,0	4,0	4,8
Уровень безработицы, процентов	6,9	5,6	4,5	3,4	2,9	3,1	4,3	4,4	5,3
Численность незанятых граждан, обратившихся за содействием в поиске подходящей работы в органы службы занятости населения (на конец года), тыс. человек	5,5	2,7	2,2	1,7	1,5	1,7	2,0	1,9	1,4
из них признаны безработными	5,5	2,6	2,0	1,6	1,3	1,4	1,8	1,7	1,2
<b>УРОВЕНЬ ЖИЗНИ НАСЕЛЕНИЯ И СОЦИАЛЬНАЯ СФЕРА</b>									
Среднедушевые денежные доходы (в месяц), руб.	11167	27801	30452	36620	42463	45846	50173	50755	53633
Реальные денежные доходы населения, в процентах к предыдущему году	103,1	103,8	98,0	110,5	104,5	100,8	94,4	93,8	101,3
Потребительские расходы в среднем на душу населения (в месяц), руб.	5568	13872	16321	19067	22345	24179	25362	27674	29642
Среднемесячная номинальная начисленная заработная плата работников организаций, руб.	14673	36582	41934	49667	57121	62152	65996	69769	75710
Средний размер назначенных пенсий <sup>2)</sup> , руб.	4096	12022	13149	14571	16022	17456	19361	19719	20666
Реальный размер назначенных пенсий <sup>2)</sup> , в процентах к предыдущему году	110,9	109,5	102,7	101,6	101,1	101,1	100,0	98,7	102,1
Численность пенсионеров, состоящих на учете в системе Пенсионного фонда Российской Федерации, тыс. человек	46	47	47	47	47	46	46	46	45
Удельный вес численности населения с денежными доходами ниже величины прожиточного минимума в общей численности населения субъекта, процентов	18,6	13,6	13,9	11,3	12,2	12,1	13,2	13,3	11,6
Потребление продуктов питания на душу населения в год, кг:									
мясо и мясопродукты, включая субпродукты II категории и жир-сырец	65	...	...	...	...	...	...	...	80 <sup>3)</sup>
молоко и молочные продукты	208	...	...	...	...	...	...	...	254 <sup>3)</sup>
хлебные продукты (хлеб и макаронные изделия в пересчете на муку, мука, крупа, бобовые)	106	115	114	115	115	120	122	124	124



**ДАЛЬНЕВОСТОЧНЫЙ ФЕДЕРАЛЬНЫЙ ОКРУГ  
МАГАДАНСКАЯ ОБЛАСТЬ**

Продолжение

	2005	2010	2011	2012	2013	2014	2015	2016	2017
Общая площадь жилых помещений, приходящаяся в среднем на одного жителя (на конец года) – всего, м <sup>2</sup>	26,6	28,4	28,6	29,0	29,0	29,3	29,7	29,8	30,1
в городских поселениях	26,2	27,7	27,9	28,3	28,1	28,4	28,7	28,8	29,0
в сельской местности	33,5	42,5	43,8	46,1	47,0	48,5	50,5	52,8	55,9
Численность граждан, пользующихся социальной поддержкой по оплате жилого помещения и коммунальных услуг, тыс. человек	31,4	23,5	25,0	25,0	26,4	25,3	24,0	22,4	22,4
Среднемесячный размер социальной поддержки на одного пользователя, руб.	337	982	1157	1229	1273	1299	1761	1558	1803
Число семей, получивших субсидии на оплату жилого помещения и коммунальных услуг, тыс.	8,1	2,6	2,1	1,8	1,7	1,7	1,7	1,7	1,7
Среднемесячный размер субсидий на одну семью, руб.	1268	1504	1763	1792	2559	2417	2453	2531	2615
Численность детей, стоящих на учете для определения в дошкольные образовательные организации <sup>4)</sup> :									
всего, человек	1087	903	960	691	1370	2162	2238	825	588
на 1000 детей в возрасте 1-6 лет	104	87	93	67	138	203	209	77	56
Охват детей дошкольным образованием, в процентах от численности детей соответствующего возраста	74,6	80,3	80,0	82,0	86,1	82,3	81,3	83,5	82,2
Число организаций, осуществляющих образовательную деятельность по образовательным программам начального, основного и среднего общего образования (на начало учебного года)	71	64	63	63	62	62	60	59	58
Численность обучающихся по образовательным программам начального, основного и среднего общего образования, тыс. человек	19	16	16	16	16	16	16	17	17
Численность студентов, обучающихся по образовательным программам среднего профессионального образования, тыс. человек									
в том числе по программам подготовки:									
квалифицированных рабочих, служащих	2,6	1,8	1,8	1,6	1,8	1,5	1,5	1,1	1,2
специалистов среднего звена	2,5	2,0	1,7	1,7	1,7	1,8	2,1	2,5	2,5
Численность студентов, обучающихся по программам бакалавриата, специалитета, магистратуры, тыс. человек	10,0	10,1	9,3	8,5	6,8	5,2	4,5	3,6	3,2
Численность врачей, человек:									
всего, тыс.	0,9	0,9	0,9	0,9	0,9	0,9	0,9	0,9	0,9
на 10 000 человек населения	55,2	55,6	55,7	56,6	59,5	60,2	61,0	61,2	61,8
Численность среднего медицинского персонала, человек:									
всего, тыс.	2,6	2,4	2,3	2,3	2,3	2,3	2,4	2,4	2,4
на 10 000 человек населения	150,6	154,6	151,2	151,0	151,3	152,6	165,6	167,1	165,2
Число больничных организаций	29	21	21	21	20	20	20	20	20
Число больничных коек:									
всего, тыс.	3,0	2,3	2,1	2,0	2,0	1,8	1,7	1,7	1,8
на 10 000 человек населения	175	149	139	134	136	121	117	118	122
Число амбулаторно-поликлинических организаций	60	43	42	41	40	47	46	43	46
Мощность амбулаторно-поликлинических организаций, посещений в смену:									
всего, тыс.	6,6	6,1	6,9	6,3	6,7	6,5	6,3	6,3	6,2
на 10 000 человек населения	385	389	447	412	445	437	431	431	431
Число зарегистрированных преступлений:									
всего, тыс.	4,7	3,6	3,2	3,2	3,5	3,1	3,3	3,0	2,8
на 100 000 человек населения	2706	2254	2071	2108	2305	2064	2248	2046	1913
<b>ВАЛОВОЙ РЕГИОНАЛЬНЫЙ ПРОДУКТ</b>									
Валовой региональный продукт:									
всего, млн. руб.	27168	59620	72174	78418	88906	96937	125798	146920	...
на душу населения, руб.	157799	377895	464113	511125	587477	649745	854562	1006588	...
Индекс физического объема валового регионального продукта, в процентах к предыдущему году	97,9	104,4	102,4	103,6	103,9	103,0	102,2	98,6	...





**ДАЛЬНЕВОСТОЧНЫЙ ФЕДЕРАЛЬНЫЙ ОКРУГ  
МАГАДАНСКАЯ ОБЛАСТЬ**

Продолжение

	2005	2010	2011	2012	2013	2014	2015	2016	2017
<b>ИНВЕСТИЦИИ</b>									
Инвестиции в основной капитал (в фактически действовавших ценах), млн. руб.	5126	16809	19061	27571	37879	40722	60666	41798	44184
Индекс физического объема инвестиций в основной капитал, в процентах к предыдущему году	105,3	99,9	104,6	134,2	119,7	100,0	133,1	65,7	104,7
Удельный вес инвестиций в основной капитал, финансируемых за счет бюджетных средств, в общем объеме инвестиций, процентов	44,0	35,2	42,7	20,2	25,1	20,9	10,2	11,5	10,6
в том числе за счет федерального бюджета	40,2	22,4	34,9	13,7	20,2	14,7	8,8	8,2	8,3
<b>ОСНОВНЫЕ ФОНДЫ</b>									
Наличие основных фондов <sup>5)</sup> (на конец года; по полной учетной стоимости), млн. руб.	93758	144914	150356	174595	230924	226512	240208	258861	280970
Ввод в действие основных фондов, млн. руб.	3377	6177	9035	18234	42221	15703	17305	31565	20626
Степень износа основных фондов <sup>6)</sup> (на конец года), процентов	48,9	52,3	51,9	47,6	37,9	40,4	40,4	40,7	42,3
Удельный вес полностью изношенных основных фондов <sup>6)</sup> (на конец года; по полной учетной стоимости; в процентах от общего объема основных фондов)	20,4	21,5	14,4	17,4	9,0	12,4	10,9	11,5	11,8
<b>ПРЕДПРИЯТИЯ И ОРГАНИЗАЦИИ</b>									
Число предприятий и организаций (на конец года; по данной государственной регистрации)	10673	6334	6259	5500	5353	5297	5304	5033	4825
Число малых предприятий <sup>7)</sup> (на конец года)		2303	2470	3011	2990	2873	2539	2876	2417
<b>ПРОМЫШЛЕННОЕ ПРОИЗВОДСТВО</b>									
Объем отгруженных товаров собственного производства, выполненных работ и услуг собственными силами по видам деятельности, млн. руб.:									
добыча полезных ископаемых								112527	112749
обрабатывающие производства								3249	4467
обеспечение электрической энергией, газом и паром; кондиционирование воздуха								15404	14541
водоснабжение; водоотведение, организация сбора и утилизации отходов, деятельность по ликвидации загрязнений								792	854
Индекс промышленного производства <sup>8)</sup> , в процентах к предыдущему году	102,6	103,9	108,3	110,0	103,0	109,0	107,2	100,4	107,2
Индекс производства по видам деятельности, в процентах к предыдущему году:									
добыча полезных ископаемых							108,7	99,9	108,3
обрабатывающие производства							104,2	103,7	103,6
обеспечение электрической энергией, газом и паром; кондиционирование воздуха							98,3	103,3	100,3
водоснабжение; водоотведение, организация сбора и утилизации отходов, деятельность по ликвидации загрязнений							86,3	93,2	105,5
<b>СЕЛЬСКОЕ ХОЗЯЙСТВО</b>									
Продукция сельского хозяйства в хозяйствах всех категорий (в фактически действовавших ценах), млн. руб.	714	...	...	...	...	...	...	2259 <sup>3)</sup>	2521 <sup>3)</sup>
Индекс производства продукции сельского хозяйства в хозяйствах всех категорий, в процентах к предыдущему году	95,6	...	...	...	...	...	...	100,9 <sup>3)</sup>	111,4 <sup>3)</sup>



**ДАЛЬНЕВОСТОЧНЫЙ ФЕДЕРАЛЬНЫЙ ОКРУГ  
МАГАДАНСКАЯ ОБЛАСТЬ**

Продолжение

	2005	2010	2011	2012	2013	2014	2015	2016	2017
Посевная площадь всех сельскохозяйственных культур в хозяйствах всех категорий, тыс. га	6,8	5,8	5,8	5,9	5,5	5,2	5,9	6,6	7,0
Структура посевных площадей сельскохозяйственных культур в хозяйствах всех категорий, в процентах от всей посевной площади:									
картофель и овощебахчевые культуры	24,4	23,2	21,1	19,6	19,0	17,3	14,9	13,8	12,7
кормовые культуры	75,6	76,8	78,9	80,4	81,0	82,7	85,1	86,2	87,3
Поголовье скота в хозяйствах всех категорий (на конец года), тыс. голов:									
крупный рогатый скот	3,9	3,7	3,9	3,8	3,9	3,9	3,3	3,4	3,6
в том числе коровы	1,9	1,7	1,7	1,7	1,8	1,7	1,5	1,5	1,8
свины	1,5	2,8	2,9	3,2	3,3	2,5	2,6	2,4	3,4
овцы и козы	0,9	0,8	0,8	0,5	0,5	0,5	0,4	0,5	0,6
Производство в хозяйствах всех категорий, тыс. т:									
картофель	12,1	12,3	9,6	10,4	7,0	5,7	7,7	7,1	8,9
овощи	4,1	4,5	3,7	4,6	3,2	3,4	4,1	4,1	4,4
скот и птица на убой (в убойном весе)	0,3	0,5	0,5	0,5	0,5	0,5	0,6	0,7	0,7
молоко	4,5	5,7	5,9	5,9	5,9	5,9	6,0	5,8	5,9
яйца, млн. шт.	16,8	20,1	21,0	21,5	23,5	24,9	26,0	27,0	28,6
<b>СТРОИТЕЛЬСТВО</b>									
Число действующих строительных организаций	148	123	173	167	167	150	160	164	164
Объем работ, выполненных по виду деятельности «Строительство» (в фактически действовавших ценах), млн. руб.	2358,7	6992,7	8946,3	12716,2	19480,2	19155,6	19995,3	14666,4	13582,9
Индекс физического объема работ, выполненных по виду деятельности «Строительство», в процентах к предыдущему году	111,1	107,4	111,0	127,5	139,9	89,8	95,6	72,1	92,2
Ввод в действие жилых домов, тыс. м <sup>2</sup> общей площади жилых помещений	9	16	18	20	15	13	21	5	6
Удельный вес жилых домов, построенных населением за счет собственных и привлеченных средств, в общем вводе жилья, процентов	4,4	37,7	40,1	7,5	9,2	13,1	8,0	42,7	74,8
Ввод в действие мощностей:									
дошкольных образовательных организаций, мест	-	-	-	-	-	-	-	-	175
общеобразовательных организаций, учебных мест	-	90	-	-	-	-	30	-	-
больничных организаций, коек	-	181	12	-	-	-	-	-	20
амбулаторно-поликлинических организаций, посещений в смену	-	10	-	-	-	-	31	-	5
<b>ТОРГОВЛЯ И УСЛУГИ НАСЕЛЕНИЮ</b>									
Оборот розничной торговли (в фактически действовавших ценах):									
всего, млн. руб.	7048	14743	17002	19380	23215	26063	27640	29562	30930
на душу населения, руб.	40935	93446	109333	126320	153398	174694	187765	202541	213558
Индекс физического объема оборота розничной торговли, в процентах к предыдущему году	108,3	104,4	105,5	106,3	109,0	104,6	92,2	100,0	100,4
Оборот общественного питания (в фактически действовавших ценах), млн. руб.	373	1234	1463	1638	1933	1912	1807	2059	2263
Индекс физического объема оборота общественного питания, в процентах к предыдущему году	107,7	145,4	110,2	96,5	104,8	88,1	85,4	101,3	108,1
Объем платных услуг населению (в фактически действовавших ценах), млн. руб.	4083	9559	10928	12431	12922	13137	13830	15061	16009
Индекс физического объема платных услуг населению, в процентах к предыдущему году	98,8	94,5	100,1	104,0	99,7	103,0	98,1	103,9	99,5



	2005	2010	2011	2012	2013	2014	2015	2016	2017
<b>ТРАНСПОРТ</b>									
Протяженность автомобильных дорог общего пользования с твердым покрытием (на конец года), км	2212	2165	2167	2440	2384	2432	2467	2517	2566
Грузооборот автомобильного транспорта, млн. т·км	219	276	292	229	210	219	242	303	264
Пассажирооборот автобусного транспорта общего пользования, млн. пассажиро-километров	63	68	62	59	58	64	58	55	62
<b>ИНФОРМАЦИОННЫЕ И КОММУНИКАЦИОННЫЕ ТЕХНОЛОГИИ</b>									
Удельный вес домашних хозяйств, имевших широкополосный доступ к сети Интернет, в общем числе домашних хозяйств, процентов						46,9	31,0	48,9	59,6
Удельный вес населения, использовавшего сеть Интернет, в общей численности населения, процентов						75,9	86,2	82,1	84,3
Удельный вес организаций, использовавших широкополосный доступ к сети Интернет, в общем числе обследованных организаций, процентов		46,9	43,5	61,9	65,4	66,2	72,1	77,2	80,3
Число подключенных абонентских устройств мобильной связи на 1000 человек населения (на конец года), шт.	551,2	1708,6	1895,2	2008,1	2316,7	2262,8	2337,0	1958,7	1851,5
Число активных абонентов широкополосного доступа к сети Интернет на 100 человек населения (на конец года):									
фиксированного			14,9	16,7	17,5	20,4	20,6	22,6	25,1
мобильного			66,5	77,3	89,4	92,9	97,8	92,2	96,7
<b>ФИНАНСЫ</b>									
Доходы консолидированного бюджета субъекта, млн. руб.	9024	20969	22637	26352	27591	26832	27327	32920	35066
из них доходы муниципальных образований	5222	12718	12673	9941	11769	12115	11365	10952	11791
Расходы консолидированного бюджета субъекта, млн. руб.	9122	19898	21854	26661	30207	31189	32780	33755	36622
из них расходы муниципальных образований	5374	12114	12869	10277	11961	12581	11661	11116	11822
Поступление налогов, сборов и иных обязательных платежей в бюджетную систему Российской Федерации, млн. руб.	4347	9300	11271	13075	9977	9025	16323	18886	13485
Задолженность по налогам и сборам в бюджетную систему Российской Федерации, млн. руб.	2582	1822	1156	1130	1056	1100	2147	1404	1724
<b>ЦЕНЫ</b>									
Индекс потребительских цен (декабрь к декабрю предыдущего года), процентов	112,4	108,5	109,2	108,7	109,0	107,8	113,1	103,7	103,1
Стоимость фиксированного набора потребительских товаров и услуг (на конец года):									
руб.	6459,3	12417,2	13597,6	14800,5	16323,3	17527,7	19692,2	20576,2	21380,3
в процентах к среднероссийской стоимости	137	143	148	150	152	146	147	145	145
<p><sup>1)</sup> Начиная с 2015 г. данные рассчитаны в соответствии с актуализированной методикой расчета баланса трудовых ресурсов и оценки затрат труда.</p> <p><sup>2)</sup> Данные приведены не включая единовременную денежную выплату в размере 5 тысяч рублей, назначенную в соответствии с Федеральным законом от 22 ноября 2016 г. № 385-ФЗ. Средний размер назначенных пенсий, включая единовременную денежную выплату, составил по состоянию на 1 января 2017 г. – 24719 рублей, реальный размер назначенных пенсий по состоянию на 1 января 2017 г. – 123,7%, по состоянию на 1 января 2018 г. – 81,4%.</p> <p><sup>3)</sup> Первая оценка данных с учетом итогов Всероссийской сельскохозяйственной переписи 2016 года. Окончательные данные, пересчитанные с учетом итогов Всероссийской сельскохозяйственной переписи 2016 года, будут опубликованы в официальных изданиях Росстата 2019 года.</p> <p><sup>4)</sup> Начиная с 2015 г. по данным Минпросвещения России. Данные выгружены из федерального сегмента электронной очереди по состоянию на 31 декабря 2017 г.</p> <p><sup>5)</sup> С учетом переоценки (см. методологические пояснения к разделу).</p> <p><sup>6)</sup> По коммерческим организациям (без субъектов малого предпринимательства).</p> <p><sup>7)</sup> Данные за 2010 и 2015 гг. приведены по итогам сплошного наблюдения за деятельностью субъектов малого и среднего предпринимательства.</p> <p><sup>8)</sup> С 2015 г. данные приведены по агрегированному индексу производства по видам экономической деятельности «Добыча полезных ископаемых», «Обрабатывающие производства», «Обеспечение электрической энергией, газом и паром; кондиционирование воздуха», «Водоснабжение; водоотведение, организация сбора и утилизации отходов, деятельность по ликвидации загрязнений» (ОКВЭД2), до 2015 г. – по видам экономической деятельности «Добыча полезных ископаемых», «Обрабатывающие производства», «Производство и распределение электроэнергии, газа и воды» (ОКВЭД).</p>									



# САХАЛИНСКАЯ ОБЛАСТЬ



Площадь территории – 87,1 тыс. км<sup>2</sup>

Климат умеренного пояса (муссонный)  
Средняя температура января 2017 г.: -11,1°С  
Средняя температура июля 2017 г.: +14,8°С

Население (оценка на 1 января 2018 г.), тыс. человек:

все население – 490,2  
городское – 402,0  
сельское – 88,2

Национальная структура населения  
(по переписи на 14 октября 2010 г.), процентов к населению,  
указавшему национальную принадлежность:

русские – 86,5	мордва – 0,3
корейцы – 5,3	узбеки – 0,3
украинцы – 2,6	уйльта (ороки) – 0,05
татары – 1,0	звенки – 0,04
белорусы – 0,6	нанайцы – 0,03
нивхи – 0,5	другие национальности – 2,4
киргизы – 0,4	

Наиболее крупные города

(число жителей – оценка на 1 января 2018 г.), тыс. человек:

**Южно-Сахалинск** – 199,0  
Корсаков – 33,2  
Холмск – 28,0  
Оха – 20,7  
Поронайск – 15,3  
Долинск – 11,8  
Невельск – 10,4

Плотность населения (на 1 января 2018 г.) – 5,6 человека на 1 км<sup>2</sup>

Муниципальные образования (на 1 января 2018 г.)

городские округа – 18

## РАСПРЕДЕЛЕНИЕ ЧИСЛА МИГРАНТОВ ПО ОСНОВНЫМ ПОТОКАМ ПЕРЕДВИЖЕНИЯ в 2017 г.

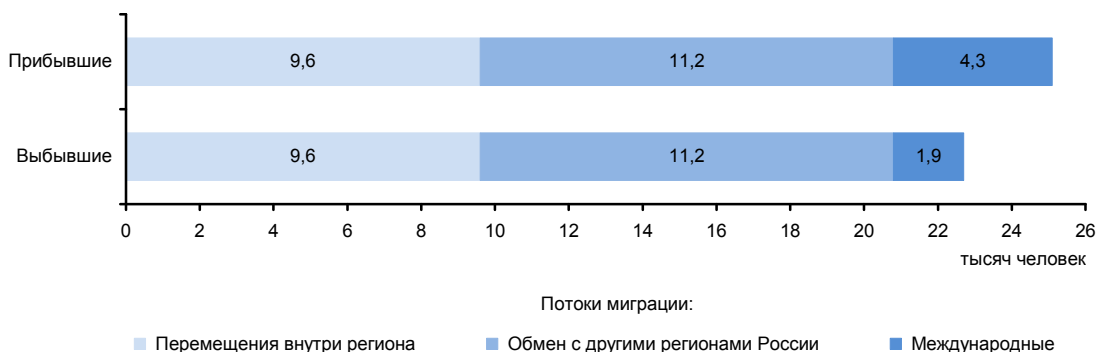

**ЭКОНОМИКА ОБЛАСТИ в 2017 г.**

В структуре валового регионального продукта в 2016 г. основными видами экономической деятельности являлись: добыча полезных ископаемых – 54,0%; операции с недвижимым имуществом, аренда и предоставление услуг – 8,9; строительство – 6,3; оптовая и розничная торговля; ремонт автотранспортных средств, мотоциклов, бытовых изделий и предметов личного пользования – 5,6 %.

Индекс промышленного производства по сравнению с 2016 г. составил на 99,5%, по видам деятельности «Добыча полезных ископаемых» – 99,2%, «Обрабатывающие производства» – составил 111,6%, «Обеспечение электрической энергией, газом и паром; кондиционирование воздуха» – 104,1%, «Водоснабжение; водоотведение, организация сбора и утилизации отходов, деятельность по ликвидации загрязнений» – 96,4%. В объеме отгруженных товаров собственного производства, выполненных работ и услуг собственными силами по добыче полезных ископаемых область занимает 5 место в России (в федеральном округе – 1), по обрабатывающим производствам – 67 (4), по обеспечению электрической энергией, газом и паром; кондиционированию воздуха – 65 (6), по водоснабжению; водоотведению, организации сбора и утилизации отходов, деятельности по ликвидации загрязнений – 67 (5).

На долю области приходится почти половина объема общероссийского производства рыбы морской свежей или охлажденной, не являющейся продукцией рыбоводства, заметная часть производства консервов рыбных натуральных.

В сельском хозяйстве развиты клеточное пушное звероводство, оленеводство. Выращивают картофель, овощи, кормовые культуры.

Оборот розничной торговли составил 141,5 млрд. руб., или 101,0% (в сопоставимых ценах) к 2016 г. По уровню оборота розничной торговли на душу населения область так же, как и в 2016 г., заняла 2 место в Российской Федерации. В структуре оборота розничной торговли удельный вес пищевых продуктов, включая напитки, и табачных изделий составил 51,7%, непродовольственных товаров – 48,3% (в 2016 г. – соответственно 51,8 и 48,2%).

Оборот общественного питания составил 8,8 млрд. руб., или 126,7% (в сопоставимых ценах) к 2016 г.

Сальдированный финансовый результат (прибыль минус убыток) деятельности организаций составил 50930 млн. руб.

В объеме инвестиций в основной капитал 63,6% заняли собственные средства, 36,4% – привлеченные средства.

Объем финансовых вложений, поступивших в экономику области, составил 942799 млн. руб.

Сальдо прямых иностранных инвестиций, по данным Банка России, составило 7681 млн. долл. США.

Внешнеторговый оборот области составил 11965,9 млн. долл. США, в том числе экспорт – 10574,6 млн. долл. США, или 117,5% к уровню 2016 г., импорт – соответственно 1391,3 млн. долл. США и 81,4%.

**УДЕЛЬНЫЙ ВЕС ОБЛАСТИ  
В ОБЩЕРОССИЙСКИХ ОСНОВНЫХ  
ЭКОНОМИЧЕСКИХ ПОКАЗАТЕЛЯХ**

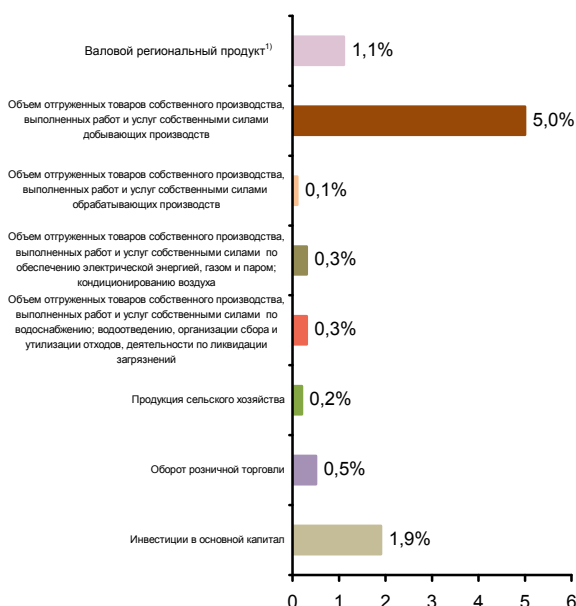

**СТРУКТУРА ВАЛОВОГО РЕГИОНАЛЬНОГО ПРОДУКТА  
ПО ВИДАМ ДЕЯТЕЛЬНОСТИ<sup>1)</sup>**  
(в текущих основных ценах)



<sup>1)</sup> 2016 г.



**СТРУКТУРА ОБЪЕМА ОТГРУЖЕННЫХ ТОВАРОВ СОБСТВЕННОГО ПРОИЗВОДСТВА, ВЫПОЛНЕННЫХ РАБОТ И УСЛУГ СОБСТВЕННЫМИ СИЛАМИ ОБРАБАТЫВАЮЩИХ ПРОИЗВОДСТВ ПО ВИДАМ ДЕЯТЕЛЬНОСТИ**

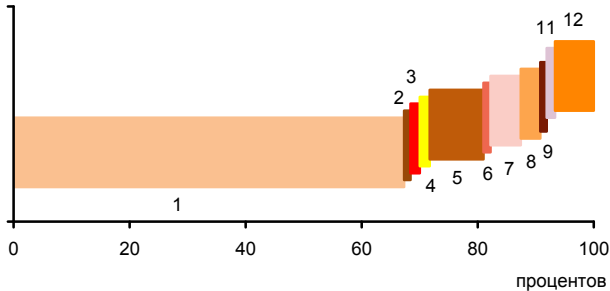

- 1 - Производство пищевых продуктов; производство напитков; производство табачных изделий (77,3%)
- 2 - Производство текстильных изделий; производство одежды; производство кожи и изделий из кожи (0,1%)
- 3 - Обработка древесины и производство изделий из дерева и пробки, кроме мебели, производство изделий из соломки и материалов для плетения (0,6%)
- 4 - Производство бумаги и бумажных изделий; деятельность полиграфическая и копирование носителей информации (0,7%)
- 5 - Производство кокса и нефтепродуктов; производство резиновых и пластмассовых изделий (8,3%)
- 6 - Производство химических веществ и химических продуктов; производство лекарственных средств и материалов, применяемых в медицинских целях (0,2%)
- 7 - Производство прочей неметаллической минеральной продукции (4,2%)
- 8 - Производство металлургическое; производство готовых металлических изделий, кроме машин и оборудования (2,4%)
- 9 - Производство компьютеров, электронных и оптических изделий; производство электрического оборудования (0,1%)
- 10 - Производство машин и оборудования, не включенных в другие группировки; производство автотранспортных средств, прицепов и полуприцепов; производство прочих транспортных средств и оборудования (0,0%)
- 11 - Производство мебели; производство прочих готовых изделий (0,4%)
- 12 - Ремонт и монтаж машин и оборудования (5,7%)

**УДЕЛЬНЫЙ ВЕС ПРОДУКЦИИ РАСТЕНИЕВОДСТВА И ЖИВОТНОВОДСТВА В ПРОДУКЦИИ СЕЛЬСКОГО ХОЗЯЙСТВА**

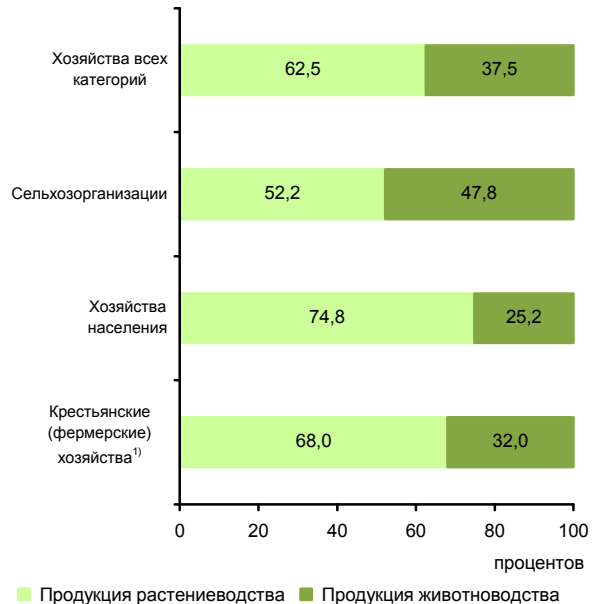

<sup>1)</sup> Включая индивидуальных предпринимателей.

**СТРУКТУРА ВНЕШНЕЙ ТОРГОВЛИ**

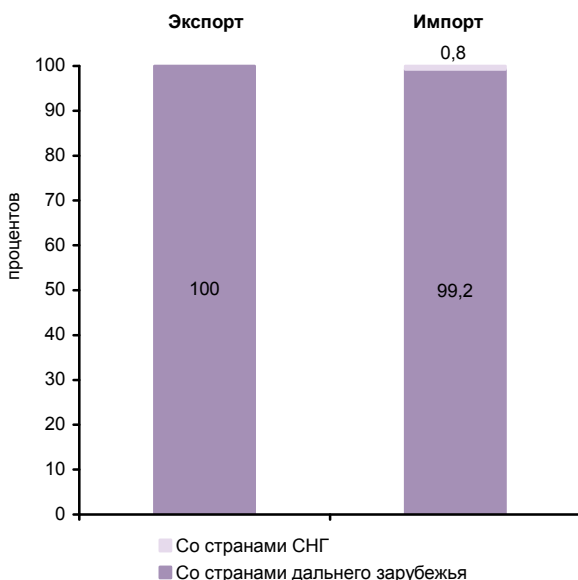

**СТРУКТУРА ДЕНЕЖНЫХ ДОХОДОВ НАСЕЛЕНИЯ**  
(в процентах от общего объема денежных доходов населения)

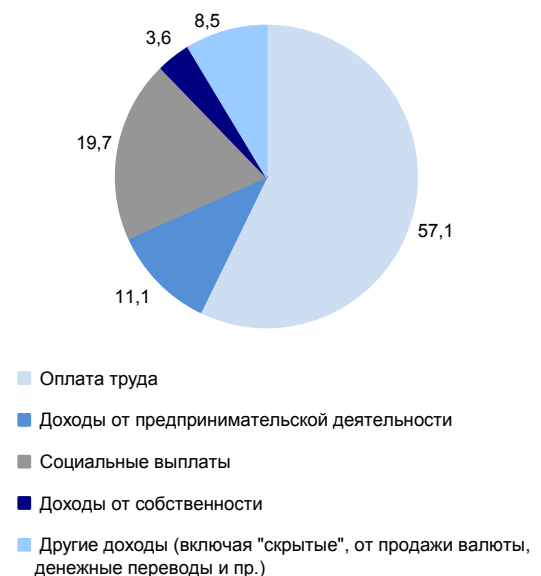

**ОСНОВНЫЕ СОЦИАЛЬНО-ЭКОНОМИЧЕСКИЕ ПОКАЗАТЕЛИ**

	2005	2010	2011	2012	2013	2014	2015	2016	2017
<b>НАСЕЛЕНИЕ</b>									
Численность населения (оценка на конец года), тыс. человек	521,1	496,7	495,4	493,3	491,0	488,4	487,3	487,4	490,2
в том числе:									
мужчины	250,8	238,8	238,5	237,4	236,4	234,9	234,1	234,2	236,2
женщины	270,3	257,9	256,9	255,9	254,6	253,5	253,2	253,2	254,0
Из общей численности – население в трудоспособном возрасте, тыс. человек	351,2	315,4	310,6	304,6	298,1	291,1	285,4	281,2	280,3
Число родившихся на 1000 человек населения	11,4	12,1	11,8	12,7	12,9	13,6	13,7	14,2	13,0
Число умерших на 1000 человек населения	17,5	14,9	14,2	13,9	13,1	13,0	13,3	13,1	12,0
Естественный прирост, убыль (-) на 1000 человек населения	-6,1	-2,8	-2,4	-1,2	-0,2	0,6	0,4	1,1	1,0
Ожидаемая продолжительность жизни при рождении, число лет:									
все население	60,57	64,90	65,68	66,63	67,70	67,89	67,99	68,66	70,19
мужчины	54,53	59,06	59,80	60,75	62,17	62,21	62,35	63,08	64,59
женщины	68,05	71,44	72,24	73,08	73,53	74,10	74,07	74,61	76,09
<b>ТРУД</b>									
Среднегодовая численность занятых <sup>1)</sup> , тыс. человек	277,7	288,2	287,9	287,4	287,5	287,0	287,7	284,4	282,7
Численность работников, занятых в государственных органах и органах местного самоуправления, тыс. человек	9,9	10,9	10,1	9,4	9,2	10,6	12,3	12,1	12,0
Численность безработных, тыс. человек	23,6	25,6	22,9	21,9	20,5	18,4	17,8	17,6	16,5
Уровень безработицы, процентов	7,7	8,9	7,9	7,7	7,2	6,5	6,3	6,3	6,0
Численность незанятых граждан, обратившихся за содействием в поиске подходящей работы в органы службы занятости населения (на конец года), тыс. человек	5,2	4,4	4,4	3,7	3,3	3,0	3,3	3,5	2,8
из них признаны безработными	4,9	3,1	2,8	2,2	2,0	1,7	2,1	2,0	1,6
<b>УРОВЕНЬ ЖИЗНИ НАСЕЛЕНИЯ И СОЦИАЛЬНАЯ СФЕРА</b>									
Среднедушевые денежные доходы (в месяц), руб.	12640	30727	32268	32721	39971	44690	49585	49601	48727
Реальные денежные доходы населения, в процентах к предыдущему году	114,4	97,8	96,9	98,7	114,0	104,1	98,7	94,4	95,2
Потребительские расходы в среднем на душу населения (в месяц), руб.	7521	21824	24146	25427	27846	30242	32824	33809	35409
Среднемесячная номинальная начисленная заработная плата работников организаций, руб.	15243	35848	38771	44208	49007	54896	61311	64959	68496
Средний размер назначенных пенсий <sup>2)</sup> , руб.	3415	10099	11049	12269	13495	14700	16344	16769	17787
Реальный размер назначенных пенсий <sup>2)</sup> , в процентах к предыдущему году	109,9	109,3	104,3	105,2	103,1	100,3	103,5	97,6	104,7
Численность пенсионеров, состоящих на учете в системе Пенсионного фонда Российской Федерации, тыс. человек	157	160	162	162	163	163	165	165	165
Удельный вес численности населения с денежными доходами ниже величины прожиточного минимума в общей численности населения субъекта, процентов	18,2	11,0	11,9	11,8	9,4	9,1	9,7	9,9	9,8
Потребление продуктов питания на душу населения в год, кг:									
мясо и мясопродукты, включая субпродукты II категории и жир-сырец	72	...	...	...	...	...	...	...	87 <sup>3)</sup>
молоко и молочные продукты	192	...	...	...	...	...	...	...	137 <sup>3)</sup>
хлебные продукты (хлеб и макаронные изделия в пересчете на муку, мука, крупа, бобовые)	97	103	96	97	95	94	93	92	95



**ДАЛЬНЕВОСТОЧНЫЙ ФЕДЕРАЛЬНЫЙ ОКРУГ  
САХАЛИНСКАЯ ОБЛАСТЬ**

Продолжение

	2005	2010	2011	2012	2013	2014	2015	2016	2017
Общая площадь жилых помещений, приходящаяся в среднем на одного жителя (на конец года) – всего, м <sup>2</sup>	21,6	23,6	24,2	24,7	24,1	25,3	25,2	25,8	26,1
в городских поселениях	21,4	23,0	23,4	23,7	23,3	24,3	24,3	24,8	25,0
в сельской местности	22,4	25,8	27,2	28,7	27,8	29,7	29,2	30,3	31,3
Численность граждан, пользующихся социальной поддержкой по оплате жилого помещения и коммунальных услуг, тыс. человек	94,2	84,5	82,7	89,2	99,5	99,2	101,8	102,0	101,8
Среднемесячный размер социальной поддержки на одного пользователя, руб.	441	937	1007	1022	1029	1252	1256	1312	1208
Число семей, получивших субсидии на оплату жилого помещения и коммунальных услуг, тыс.	36,3	13,4	14,5	14,1	14,1	14,5	14,9	14,8	14,3
Среднемесячный размер субсидий на одну семью, руб.	1012	1628	1682	1689	1676	1987	1977	2042	1784
Численность детей, стоящих на учете для определения в дошкольные образовательные организации <sup>4)</sup> :									
всего, человек	4981	14128	14580	13710	12377	11908	11733	12245	11839
на 1000 детей в возрасте 1-6 лет	167	420	432	404	355	336	324	328	304
Охват детей дошкольным образованием, в процентах от численности детей соответствующего возраста	60,4	63,9	66,9	70,6	73,0	74,6	75,5	74,4	73,7
Число организаций, осуществляющих образовательную деятельность по образовательным программам начального, основного и среднего общего образования (на начало учебного года)	188	166	163	161	160	159	158	163	161
Численность обучающихся по образовательным программам начального, основного и среднего общего образования, тыс. человек	58	49	50	51	51	52	54	56	58
Численность студентов, обучающихся по образовательным программам среднего профессионального образования, тыс. человек									
в том числе по программам подготовки:									
квалифицированных рабочих, служащих	6,0	4,2	3,7	4,0	3,6	3,1	2,9	2,3	1,9
специалистов среднего звена	9,9	8,3	8,2	7,7	7,7	7,9	8,3	7,4	8,7
Численность студентов, обучающихся по программам бакалавриата, специалитета, магистратуры, тыс. человек	14,0	14,5	12,8	11,7	9,2	9,5	8,9	7,4	7,0
Численность врачей, человек:									
всего, тыс.	2,3	2,4	2,5	2,5	2,6	2,4	2,6	2,7	2,9
на 10 000 человек населения	44,0	49,1	50,9	51,2	52,3	49,2	54,1	56,0	58,4
Численность среднего медицинского персонала, человек:									
всего, тыс.	6,6	6,6	6,6	6,6	7,0	6,3	7,1	6,6	6,6
на 10 000 человек населения	127,0	132,7	134,1	134,6	143,5	129,9	145,5	135,3	135,6
Число больничных организаций	49	35	38	37	33	33	32	32	31
Число больничных коек:									
всего, тыс.	7,7	7,1	7,1	6,7	6,3	6,0	5,8	5,7	5,8
на 10 000 человек населения	147	142	144	135	129	124	119	117	118
Число амбулаторно-поликлинических организаций	106	104	104	110	114	107	107	107	104
Мощность амбулаторно-поликлинических организаций, посещений в смену:									
всего, тыс.	13,5	12,8	13,1	12,8	12,3	12,0	12,1	12,0	12,3
на 10 000 человек населения	259	258	265	259	250	245	249	246	251
Число зарегистрированных преступлений:									
всего, тыс.	14,6	10,9	10,0	10,2	12,3	11,5	11,3	12,2	11,4
на 100 000 человек населения	2777	2176	2021	2067	2507	2350	2310	2513	2342
<b>ВАЛОВОЙ РЕГИОНАЛЬНЫЙ ПРОДУКТ</b>									
Валовой региональный продукт:									
всего, млн. руб.	121014	487659	600248	641886	671743	799165	837495	767839	...
на душу населения, руб.	230298	977256	1210004	1298440	1364875	1631919	1716734	1575643	...
Индекс физического объема валового регионального продукта, в процентах к предыдущему году	108,8	108,0	104,3	97,5	101,4	100,7	103,1	100,0	...





**ДАЛЬНЕВОСТОЧНЫЙ ФЕДЕРАЛЬНЫЙ ОКРУГ  
САХАЛИНСКАЯ ОБЛАСТЬ**

Продолжение

	2005	2010	2011	2012	2013	2014	2015	2016	2017
<b>ИНВЕСТИЦИИ</b>									
Инвестиции в основной капитал (в фактически действовавших ценах), млн. руб.	110850	135014	176021	164028	175632	205489	241464	240011	299467
Индекс физического объема инвестиций в основной капитал, в процентах к предыдущему году	101,7	111,2	132,6	93,5	101,7	113,7	95,6	78,6	117,3
Удельный вес инвестиций в основной капитал, финансируемых за счет бюджетных средств, в общем объеме инвестиций, процентов	1,7	6,9	5,1	10,9	15,5	17,1	14,2	15,0	11,9
в том числе за счет федерального бюджета	0,8	3,1	1,5	4,1	5,5	2,9	2,1	3,4	1,0
<b>ОСНОВНЫЕ ФОНДЫ</b>									
Наличие основных фондов <sup>5)</sup> (на конец года; по полной учетной стоимости), млн. руб.	207065	1091696	1208172	1263901	1440706	2153134	2895401	2762977	2909469
Ввод в действие основных фондов, млн. руб.	20677	52553	180484	91546	154984	105168	275145	149892	137104
Степень износа основных фондов <sup>6)</sup> (на конец года), процентов	29,1	20,6	23,5	29,0	31,9	37,8	41,1	45,1	49,2
Удельный вес полностью изношенных основных фондов <sup>6)</sup> (на конец года; по полной учетной стоимости; в процентах от общего объема основных фондов)	7,3	1,4	1,6	2,1	2,1	1,8	1,6	2,6	2,5
<b>ПРЕДПРИЯТИЯ И ОРГАНИЗАЦИИ</b>									
Число предприятий и организаций (на конец года; по данной государственной регистрации)	15146	16605	16676	16926	17278	17542	17777	17515	16465
Число малых предприятий <sup>7)</sup> (на конец года)		7494	7677	8101	9032	9169	8763	10037	8923
<b>ПРОМЫШЛЕННОЕ ПРОИЗВОДСТВО</b>									
Объем отгруженных товаров собственного производства, выполненных работ и услуг собственными силами по видам деятельности, млн. руб.:									
добыча полезных ископаемых								605142	693852
обрабатывающие производства								55040	51842
обеспечение электрической энергией, газом и паром; кондиционирование воздуха								17693	16465
водоснабжение; водоотведение, организация сбора и утилизации отходов, деятельность по ликвидации загрязнений								2902	2662
Индекс промышленного производства <sup>8)</sup> , в процентах к предыдущему году	112,7	101,1	103,3	94,7	99,5	106,1	113,1	106,3	99,5
Индекс производства по видам деятельности, в процентах к предыдущему году:									
добыча полезных ископаемых							114,0	106,3	99,2
обрабатывающие производства							90,0	110,5	111,6
обеспечение электрической энергией, газом и паром; кондиционирование воздуха							103,3	101,5	104,1
водоснабжение; водоотведение, организация сбора и утилизации отходов, деятельность по ликвидации загрязнений							93,2	109,5	96,4
<b>СЕЛЬСКОЕ ХОЗЯЙСТВО</b>									
Продукция сельского хозяйства в хозяйствах всех категорий (в фактически действовавших ценах), млн. руб.	3499	...	...	...	...	...	...	10342 <sup>3)</sup>	10536 <sup>3)</sup>
Индекс производства продукции сельского хозяйства в хозяйствах всех категорий, в процентах к предыдущему году	102,2	...	...	...	...	...	...	109,0 <sup>3)</sup>	108,5 <sup>3)</sup>



**ДАЛЬНЕВОСТОЧНЫЙ ФЕДЕРАЛЬНЫЙ ОКРУГ  
САХАЛИНСКАЯ ОБЛАСТЬ**

Продолжение

	2005	2010	2011	2012	2013	2014	2015	2016	2017
Посевная площадь всех сельскохозяйственных культур в хозяйствах всех категорий, тыс. га	23,9	24,3	22,8	22,2	22,7	24,4	24,2	26,0	28,3
Структура посевных площадей сельскохозяйственных культур в хозяйствах всех категорий, в процентах от всей посевной площади:									
картофель и овощебахчевые культуры	39,6	29,6	30,3	29,4	27,6	24,4	22,7	21,3	19,2
кормовые культуры	60,4	70,4	69,7	70,6	72,4	75,6	77,3	78,7	80,8
Поголовье скота в хозяйствах всех категорий (на конец года), тыс. голов:									
крупный рогатый скот	16,9	17,6	17,7	17,7	17,8	18,2	18,2	20,3	21,7
в том числе коровы	7,8	7,6	7,4	7,4	7,4	7,6	7,5	8,5	9,1
свины	9,0	16,0	17,4	16,7	16,7	17,1	24,9	25,0	49,0
овцы и козы	2,1	2,2	2,7	3,0	3,1	3,2	4,1	5,1	5,2
Производство в хозяйствах всех категорий, тыс. т:									
картофель	113,9	76,6	79,4	77,6	73,7	67,5	62,8	72,5	71,8
овощи	36,2	31,4	34,9	33,7	36,1	36,7	31,5	36,8	39,4
скот и птица на убой (в убойном весе)	2,1	2,6	2,8	3,0	2,9	2,9	3,2	4,0	5,5
молоко	30,9	28,0	25,9	25,8	26,2	27,6	27,9	28,6	30,8
яйца, млн. шт.	104,5	108,5	110,1	108,8	109,8	114,7	125,4	132,0	130,7
<b>СТРОИТЕЛЬСТВО</b>									
Число действующих строительных организаций	374	1401	1008	1166	1291	1534	1190	1636	1528
Объем работ, выполненных по виду деятельности «Строительство» (в фактически действовавших ценах), млн. руб.	57702,9	55726,0	77047,7	77259,9	75081,9	71836,5	78574,1	86085,7	66562,0
Индекс физического объема работ, выполненных по виду деятельности «Строительство», в процентах к предыдущему году	174,6	111,1	133,1	95,4	91,9	84,5	99,0	76,8	70,4
Ввод в действие жилых домов, тыс. м <sup>2</sup> общей площади жилых помещений	44	202	239	215	291	305	312	334	348
Удельный вес жилых домов, построенных населением за счет собственных и привлеченных средств, в общем вводе жилья, процентов	48,2	33,7	26,7	42,1	39,4	33,8	34,6	42,9	44,7
Ввод в действие мощностей:									
дошкольных образовательных организаций, мест	-	830	275	630	680	950	840	730	640
общеобразовательных организаций, учебных мест	504	1506	150	-	-	1706	906	300	906
больничных организаций, коек	-	136	-	-	-	25	150	170	155
амбулаторно-поликлинических организаций, посещений в смену	-	-	400	-	25	175	100	370	700
<b>ТОРГОВЛЯ И УСЛУГИ НАСЕЛЕНИЮ</b>									
Оборот розничной торговли (в фактически действовавших ценах):									
всего, млн. руб.	31442	89488	97389	103393	112666	122551	132950	134732	141533
на душу населения, руб.	59836	179332	196320	209149	228920	250253	272527	276476	289573
Индекс физического объема оборота розничной торговли, в процентах к предыдущему году	114,6	101,3	102,2	101,4	101,8	100,7	96,1	95,8	101,0
Оборот общественного питания (в фактически действовавших ценах), млн. руб.	1597	4951	4344	4477	4543	5192	6062	6785	8824
Индекс физического объема оборота общественного питания, в процентах к предыдущему году	126,4	97,2	83,7	96,6	100,1	110,2	105,1	103,8	126,7
Объем платных услуг населению (в фактически действовавших ценах), млн. руб.	14385	34171	39276	43674	42725	44552	48677	51232	51223
Индекс физического объема платных услуг населению, в процентах к предыдущему году	115,8	102,7	102,3	104,5	103,3	100,2	100,2	99,5	98,8



**ДАЛЬНЕВОСТОЧНЫЙ ФЕДЕРАЛЬНЫЙ ОКРУГ  
САХАЛИНСКАЯ ОБЛАСТЬ**

Продолжение

	2005	2010	2011	2012	2013	2014	2015	2016	2017
<b>ТРАНСПОРТ</b>									
Эксплуатационная длина железнодорожных путей общего пользования (на конец года), км	805	805	835	835	835	835	835	835	835
Протяженность автомобильных дорог общего пользования с твердым покрытием (на конец года) <sup>9)</sup> , км	762	1187	1220	1777	1832	1890	1978	2043	2177
Грузооборот автомобильного транспорта, млн. т·км	319	208	215	389	438	462	339	300	403
Пассажирооборот автобусного транспорта общего пользования, млн. пассажиро-километров	317	314	277	280	288	202	227	287	301
<b>ИНФОРМАЦИОННЫЕ И КОММУНИКАЦИОННЫЕ ТЕХНОЛОГИИ</b>									
Удельный вес домашних хозяйств, имевших широкополосный доступ к сети Интернет, в общем числе домашних хозяйств, процентов						65,8	63,9	59,1	74,7
Удельный вес населения, использовавшего сеть Интернет, в общей численности населения, процентов						73,9	73,0	69,2	73,9
Удельный вес организаций, использовавших широкополосный доступ к сети Интернет, в общем числе обследованных организаций, процентов		50,4	51,3	80,8	81,7	84,1	83,6	82,1	87,9
Число подключенных абонентских устройств мобильной связи на 1000 человек населения (на конец года), шт.	728,0	1450,2	1565,9	1603,0	1990,2	2004,2	2022,5	1958,2	2006,8
Число активных абонентов широкополосного доступа к сети Интернет на 100 человек населения (на конец года):									
фиксированного			11,1	13,0	12,7	12,2	17,3	14,9	20,5
мобильного			50,8	53,6	80,3	83,3	90,8	86,0	97,8
<b>ФИНАНСЫ</b>									
Доходы консолидированного бюджета субъекта, млн. руб.	17191	54277	54674	78059	95182	155478	223364	156012	130111
из них доходы муниципальных образований	8487	33679	30172	34495	45373	76033	70980	63189	56490
Расходы консолидированного бюджета субъекта, млн. руб.	17242	63410	63060	76927	97262	132371	212657	159270	137259
из них расходы муниципальных образований	8613	34562	32205	35348	46592	69308	70132	63233	59558
Поступление налогов, сборов и иных обязательных платежей в бюджетную систему Российской Федерации, млн. руб.	17470	70021	84347	81602	95715	170814	266108	178303	143028
Задолженность по налогам и сборам в бюджетную систему Российской Федерации, млн. руб.	3815	4337	3309	3520	5554	4746	5180	6725	5470
<b>ЦЕНЫ</b>									
Индекс потребительских цен (декабрь к декабрю предыдущего года), процентов	114,1	110,0	106,4	106,0	106,5	108,6	110,6	104,8	102,2
Стоимость фиксированного набора потребительских товаров и услуг (на конец года):									
руб.	7434,8	12472,8	13374,0	14044,3	14787,6	16337,4	17001,2	17975,2	17985,4
в процентах к среднероссийской стоимости	158	143	146	142	138	136	127	126	122

<sup>1)</sup> Начиная с 2015 г. данные рассчитаны в соответствии с актуализированной методикой расчета баланса трудовых ресурсов и оценки затрат труда.

<sup>2)</sup> Данные приведены не включая единовременную денежную выплату в размере 5 тысяч рублей, назначенную в соответствии с Федеральным законом от 22 ноября 2016 г. № 385-ФЗ. Средний размер назначенных пенсий, включая единовременную денежную выплату, составил по состоянию на 1 января 2017 г. – 21769 рублей, реальный размер назначенных пенсий по состоянию на 1 января 2017 г. – 126,7%, по состоянию на 1 января 2018 г. – 80,6%.

<sup>3)</sup> Первая оценка данных с учетом итогов Всероссийской сельскохозяйственной переписи 2016 года. Окончательные данные, пересчитанные с учетом итогов Всероссийской сельскохозяйственной переписи 2016 года, будут опубликованы в официальных изданиях Росстата 2019 года.

<sup>4)</sup> Начиная с 2015 г. по данным Минпросвещения России. Данные выгружены из федерального сегмента электронной очереди по состоянию на 31 декабря 2017 г.

<sup>5)</sup> С учетом переоценки (см. методологические пояснения к разделу).

<sup>6)</sup> По коммерческим организациям (без субъектов малого предпринимательства).

<sup>7)</sup> Данные за 2010 и 2015 гг. приведены по итогам сплошного наблюдения за деятельностью субъектов малого и среднего предпринимательства.

<sup>8)</sup> С 2015 г. данные приведены по агрегированному индексу производства по видам экономической деятельности «Добыча полезных ископаемых», «Обрабатывающие производства», «Обеспечение электрической энергией, газом и паром; кондиционирование воздуха», «Водоснабжение; водоотведение, организация сбора и утилизации отходов, деятельность по ликвидации загрязнений» (ОКВЭД), до 2015 г. – по видам экономической деятельности «Добыча полезных ископаемых», «Обрабатывающие производства», «Производство и распределение электроэнергии, газа и воды» (ОКВЭД).

<sup>9)</sup> С 2012 г. – включая протяженность улиц.



# ЕВРЕЙСКАЯ АВТОНОМНАЯ ОБЛАСТЬ



Площадь территории – 36,3 тыс. км<sup>2</sup>

Климат умеренного пояса (муссонный)  
Средняя температура января 2017 г.: -20,4°С  
Средняя температура июля 2017 г.: +19,0°С

Население (оценка на 1 января 2018 г.), тыс. человек:

все население – 162,0  
городское – 111,4  
сельское – 50,6

Национальная структура населения  
(по переписи на 14 октября 2010 г.), процентов к населению,  
указавшему национальную принадлежность:

русские – 92,7  
украинцы – 2,8  
евреи – 1,0  
татары – 0,5  
белорусы – 0,4  
азербайджанцы – 0,4  
другие национальности – 2,2

Наиболее крупные города  
(число жителей – оценка на 1 января 2018 г.), тыс. человек:

**Биробиджан** – 73,6  
Облучье – 8,5

Плотность населения (на 1 января 2018 г.) – 4,5 человека  
на 1 км<sup>2</sup>

Муниципальные образования (на 1 января 2018 г.) – 33

в том числе:

муниципальные районы – 5  
городские округа – 1  
городские поселения – 10  
сельские поселения – 17

## РАСПРЕДЕЛЕНИЕ ЧИСЛА МИГРАНТОВ ПО ОСНОВНЫМ ПОТОКАМ ПЕРЕДВИЖЕНИЯ в 2017 г.

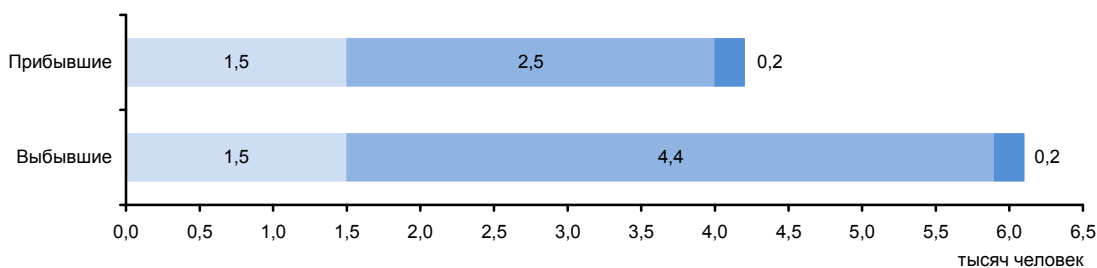

Потоки миграции:

■ Перемещения внутри региона    ■ Обмен с другими регионами России    ■ Международные

## ЭКОНОМИКА АВТОНОМНОЙ ОБЛАСТИ в 2017 г.

В структуре валового регионального продукта в 2016 г. основными видами экономической деятельности являлись: транспорт и связь – 18,2%, государственное управление и обеспечение военной безопасности; социальное страхование – 14,8%; сельское хозяйство, охота и лесное хозяйство – 11,1%; строительство – 10,5%.

Индекс промышленного производства по сравнению с 2016 г. составил 140,3%, по видам деятельности «Добыча полезных ископаемых» – 496,7%, «Обрабатывающие производства» – 117,6%, «Обеспечение электрической энергией, газом и паром; кондиционирование воздуха» – 105,4%, «Водоснабжение; водоотведение, организация сбора и утилизации отходов, деятельность по ликвидации загрязнений» – 92,4%. В объеме отгруженных товаров собственного производства, выполненных работ и услуг собственными силами по добыче полезных ископаемых автономная область занимает 48 место в России (в федеральном округе – 9), по обрабатывающим производствам – 79 (7), по обеспечению электрической энергией, газом и паром; кондиционированию воздуха – 80 (9), по водоснабжению; водоотведению, организации сбора и утилизации отходов, деятельности по ликвидации загрязнений – 81 (8).

Сельское хозяйство автономной области специализируется на мясомолочном скотоводстве, свиноводстве. В долине реки Амур культивируют сою, зерновые культуры (ячмень, пшеницу, овес). На востоке, в долине реки Бира, выращивают овощи и картофель.

Оборот розничной торговли составил 22,6 млрд. руб., или 98,3% (в сопоставимых ценах) к 2016 г. По уровню оборота розничной торговли на душу населения автономная область так же, как и в 2016 г., заняла 70 место в Российской Федерации. В структуре оборота розничной торговли удельный вес пищевых продуктов, включая напитки, и табачных изделий составил 52,3%, непродовольственных товаров – 47,7% (в 2016 г. – соответственно 52,7 и 47,3%).

Оборот общественного питания составил 0,8 млрд. руб., или 93,5% (в сопоставимых ценах) к 2016 г.

Сальдированный финансовый результат (прибыль минус убыток) деятельности организаций составил 64 млн. руб.

В объеме инвестиций в основной капитал 59,8% заняли собственные средства, 40,2% – привлеченные средства.

Объем финансовых вложений, поступивших в экономику автономной области, составил 3172 млн. руб.

Сальдо прямых иностранных инвестиций, по данным Банка России, составило 84 млн. долл. США.

Внешнеторговый оборот автономной области составил 154,1 млн. долл. США, в том числе экспорт – 119,2 млн. долл. США, что в 3,5 р. выше уровня 2016 г., импорт – соответственно 34,9 млн. долл. США и 128,3%.

**УДЕЛЬНЫЙ ВЕС АВТОНОМНОЙ ОБЛАСТИ  
В ОБЩЕРОССИЙСКИХ ОСНОВНЫХ  
ЭКОНОМИЧЕСКИХ ПОКАЗАТЕЛЯХ**

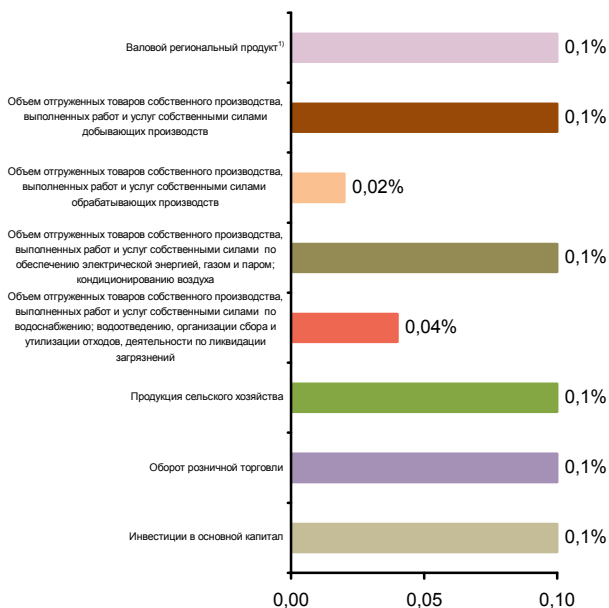

**СТРУКТУРА ВАЛОВОГО РЕГИОНАЛЬНОГО ПРОДУКТА  
ПО ВИДАМ ДЕЯТЕЛЬНОСТИ<sup>1)</sup>**  
(в текущих основных ценах)



<sup>1)</sup> 2016 г.



**СТРУКТУРА ОБЪЕМА ОТГРУЖЕННЫХ ТОВАРОВ СОБСТВЕННОГО ПРОИЗВОДСТВА, ВЫПОЛНЕННЫХ РАБОТ И УСЛУГ СОБСТВЕННЫМИ СИЛАМИ ОБРАБАТЫВАЮЩИХ ПРОИЗВОДСТВ ПО ВИДАМ ДЕЯТЕЛЬНОСТИ**

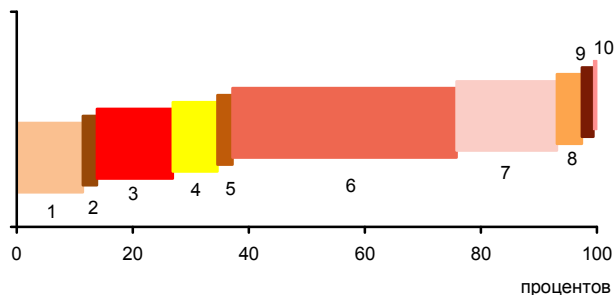

- 1 - Производство пищевых продуктов; производство напитков; производство табачных изделий (11,4%)
- 2 - Производство текстильных изделий; производство одежды; производство кожи и изделий из кожи (2,4%)
- 3 - Обработка древесины и производство изделий из дерева и пробки, кроме мебели, производство изделий из соломки и материалов для плетения (13,1%)
- 4 - Производство бумаги и бумажных изделий; деятельность полиграфическая и копирование носителей информации (7,7%)
- 5 - Производство кокса и нефтепродуктов; производство резиновых и пластмассовых изделий (2,6%)
- 6 - Производство прочей неметаллической минеральной продукции (38,6%)
- 7 - Производство металлургическое; производство готовых металлических изделий, кроме машин и оборудования (17,3%)
- 8 - Производство компьютеров, электронных и оптических изделий; производство электрического оборудования (4,3%)
- 9 - Производство мебели; производство прочих готовых изделий (2,0%)
- 10 - Ремонт и монтаж машин и оборудования (0,6%)

**УДЕЛЬНЫЙ ВЕС ПРОДУКЦИИ РАСТЕНИЕВОДСТВА И ЖИВОТНОВОДСТВА В ПРОДУКЦИИ СЕЛЬСКОГО ХОЗЯЙСТВА**

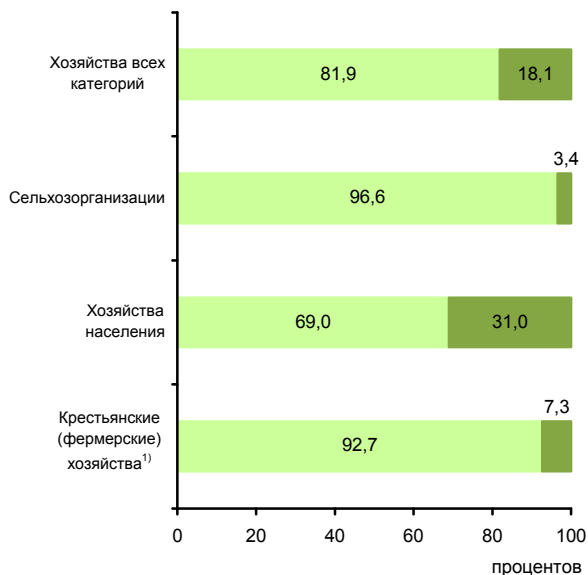

■ Продукция растениеводства ■ Продукция животноводства

<sup>1)</sup> Включая индивидуальных предпринимателей.

**СТРУКТУРА ВНЕШНЕЙ ТОРГОВЛИ**

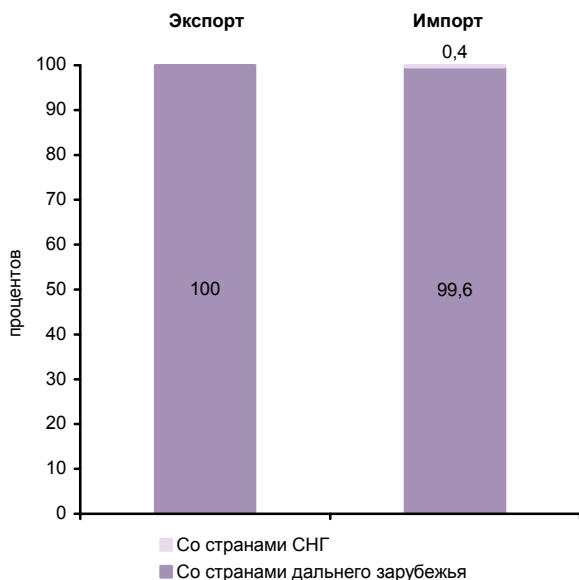

**СТРУКТУРА ДЕНЕЖНЫХ ДОХОДОВ НАСЕЛЕНИЯ**

(в процентах от общего объема денежных доходов населения)



**ОСНОВНЫЕ СОЦИАЛЬНО-ЭКОНОМИЧЕСКИЕ ПОКАЗАТЕЛИ**

	2005	2010	2011	2012	2013	2014	2015	2016	2017
<b>НАСЕЛЕНИЕ</b>									
Численность населения (оценка на конец года), тыс. человек	181,7	176,3	174,4	172,7	170,4	168,4	166,1	164,2	162,0
в том числе:									
мужчины	87,0	83,9	82,9	82,2	81,0	80,0	78,8	77,8	76,8
женщины	94,7	92,4	91,5	90,5	89,4	88,4	87,3	86,4	85,2
Из общей численности – население в трудоспособном возрасте, тыс. человек	117,6	109,4	106,6	103,9	100,8	98,0	95,1	92,8	90,7
Число родившихся на 1000 человек населения	11,8	13,6	14,2	14,1	13,7	13,9	14,0	13,4	11,7
Число умерших на 1000 человек населения	18,3	15,5	15,5	15,2	14,6	15,0	15,4	15,2	13,3
Естественный прирост, убыль (-) на 1000 человек населения	-6,5	-1,9	-1,3	-1,1	-0,9	-1,1	-1,4	-1,8	-1,6
Ожидаемая продолжительность жизни при рождении, число лет:									
все население	59,20	63,67	63,35	64,14	64,94	65,20	65,04	65,88	68,83
мужчины	53,76	57,46	57,50	58,46	58,84	59,49	59,12	59,98	63,35
женщины	65,76	70,85	69,94	70,31	71,66	71,35	71,47	72,27	74,35
<b>ТРУД</b>									
Среднегодовая численность занятых <sup>1)</sup> , тыс. человек	79,3	80,8	78,6	78,5	77,1	75,4	70,3	69,7	67,2
Численность работников, занятых в государственных органах и органах местного самоуправления, тыс. человек	3,6	3,8	3,8	3,8	3,8	5,1	4,9	4,7	5,0
Численность безработных, тыс. человек	7,2	8,2	7,6	7,4	7,3	7,5	6,7	6,9	6,9
Уровень безработицы, процентов	7,9	9,3	8,5	8,5	8,3	8,7	7,9	8,2	8,3
Численность незанятых граждан, обратившихся за содействием в поиске подходящей работы в органы службы занятости населения (на конец года), тыс. человек	1,4	1,6	1,2	1,2	1,2	0,9	1,2	1,1	1,1
из них признаны безработными	1,4	1,4	1,1	1,0	1,0	0,7	1,1	1,0	1,0
<b>УРОВЕНЬ ЖИЗНИ НАСЕЛЕНИЯ И СОЦИАЛЬНАЯ СФЕРА</b>									
Среднедушевые денежные доходы (в месяц), руб.	6406	15348	16525	18450	20417	21935	24427	23720	23386
Реальные денежные доходы населения, в процентах к предыдущему году	108,3	103,5	96,8	102,2	101,5	98,2	95,9	89,2	93,4
Потребительские расходы в среднем на душу населения (в месяц), руб.	4192	9446	10180	11625	12989	13999	15642	15942	16574
Среднемесячная номинальная начисленная заработная плата работников организаций, руб.	8190	19718	22928	25067	27358	29439	30896	32165	34409
Средний размер назначенных пенсий <sup>2)</sup> , руб.	2435	7325	7986	8860	9701	10561	11757	12109	12967
Реальный размер назначенных пенсий <sup>2)</sup> , в процентах к предыдущему году	109,3	111,2	102,5	103,6	101,5	97,4	101,7	96,7	104,7
Численность пенсионеров, состоящих на учете в системе Пенсионного фонда Российской Федерации, тыс. человек	45	47	47	47	47	47	47	47	47
Удельный вес численности населения с денежными доходами ниже величины прожиточного минимума в общей численности населения субъекта, процентов	27,6	19,5	20,1	18,8	20,9	21,4	24,4	24,8	24,9
Потребление продуктов питания на душу населения в год, кг:									
мясо и мясопродукты, включая субпродукты II категории и жир-сырец	43	...	...	...	...	...	...	...	52 <sup>3)</sup>
молоко и молочные продукты	165	...	...	...	...	...	...	...	179 <sup>3)</sup>
хлебные продукты (хлеб и макаронные изделия в пересчете на муку, мука, крупа, бобовые)	127	135	131	133	129	127	118	116	114



**ДАЛЬНЕВОСТОЧНЫЙ ФЕДЕРАЛЬНЫЙ ОКРУГ  
ЕВРЕЙСКАЯ АВТНОМНАЯ ОБЛАСТЬ**

Продолжение

	2005	2010	2011	2012	2013	2014	2015	2016	2017
Общая площадь жилых помещений, приходящаяся в среднем на одного жителя (на конец года) <sup>1)</sup> – всего, м <sup>2</sup>	20,8	22,1	22,6	23,0	21,2	21,6	22,0	22,4	23,0
в городских поселениях	20,6	21,9	22,3	22,9	21,9	22,1	22,5	23,0	23,6
в сельской местности	21,3	22,4	23,1	23,4	19,8	20,4	20,9	21,1	21,7
Численность граждан, пользующихся социальной поддержкой по оплате жилого помещения и коммунальных услуг, тыс. человек	32,4	39,1	39,0	43,6	37,8	38,4	39,9	40,6	48,6
Среднемесячный размер социальной поддержки на одного пользователя, руб.	367	725	786	730	1046	1121	1015	1094	785
Число семей, получивших субсидии на оплату жилого помещения и коммунальных услуг, тыс.	12,0	7,3	7,5	7,8	7,8	8,1	7,7	6,0	4,6
Среднемесячный размер субсидий на одну семью, руб.	720	1259	1320	1380	1330	1418	1271	1369	806
Численность детей, стоящих на учете для определения в дошкольные образовательные организации <sup>5)</sup> :									
всего, человек	2838	5012	4770	3938	3716	3771	3482	3259	2904
на 1000 детей в возрасте 1-6 лет	246	378	354	285	266	273	258	246	220
Охват детей дошкольным образованием, в процентах от численности детей соответствующего возраста	57,1	59,5	62,0	63,4	66,5	69,1	71,6	72,2	72,7
Число организаций, осуществляющих образовательную деятельность по образовательным программам начального, основного и среднего общего образования (на начало учебного года)	100	74	74	73	70	68	67	67	67
Численность обучающихся по образовательным программам начального, основного и среднего общего образования, тыс. человек	23	19	19	19	19	19	20	20	21
Численность студентов, обучающихся по образовательным программам среднего профессионального образования, тыс. человек									
в том числе по программам подготовки:									
квалифицированных рабочих, служащих	2,4	1,6	1,4	1,3	1,4	1,4	1,3	1,0	1,0
специалистов среднего звена	3,7	2,6	2,4	2,1	1,9	1,8	1,8	1,8	1,8
Численность студентов, обучающихся по программам бакалавриата, специалитета, магистратуры, тыс. человек	8,2	8,0	7,4	7,0	5,3	4,0	3,1	2,3	2,1
Численность врачей, человек:									
всего, тыс.	0,7	0,6	0,6	0,6	0,6	0,7	0,6	0,6	0,6
на 10 000 человек населения	37,0	35,4	36,6	36,3	37,7	38,7	37,9	36,8	37,0
Численность среднего медицинского персонала, человек:									
всего, тыс.	2,1	2,2	2,1	2,1	2,1	2,1	2,0	2,0	2,0
на 10 000 человек населения	117,8	122,1	122,9	122,9	122,5	122,9	122,3	119,8	121,8
Число больничных организаций	16	17	16	16	16	16	16	16	16
Число больничных коек:									
всего, тыс.	2,8	2,5	2,5	2,2	2,1	2,1	2,1	2,1	2,0
на 10 000 человек населения	152	141	146	127	126	126	125	129,2	122
Число амбулаторно-поликлинических организаций	35	30	25	38	39	40	42	42	43
Мощность амбулаторно-поликлинических организаций, посещений в смену:									
всего, тыс.	3,8	4,2	4,2	4,3	4,2	4,3	4,4	4,3	4,4
на 10 000 человек населения	211	236	243	247	249	254	266	264	274
Число зарегистрированных преступлений:									
всего, тыс.	5,6	4,0	3,7	3,8	3,2	3,5	3,6	3,4	3,6
на 100 000 человек населения	3036	2272	2121	2184	1864	2046	2167	2073	2214
<b>ВАЛОВОЙ РЕГИОНАЛЬНЫЙ ПРОДУКТ</b>									
Валовой региональный продукт:									
всего, млн. руб.	14204	31556	39467	42744	38429	41948	44555	46872	...
на душу населения, руб.	77319	178381	225066	246301	224043	247667	266406	283783	...
Индекс физического объема валового регионального продукта, в процентах к предыдущему году	104,4	117,0	104,8	101,5	82,5	100,6	98,3	98,3	...





	2005	2010	2011	2012	2013	2014	2015	2016	2017
<b>ИНВЕСТИЦИИ</b>									
Инвестиции в основной капитал (в фактически действовавших ценах), млн. руб.	5461	18811	25430	24946	14327	10288	12012	12929	10455
Индекс физического объема инвестиций в основной капитал, в процентах к предыдущему году	154,5	в 2,0 р.	121,6	92,5	59,8	70,5	112,9	101,3	74,2
Удельный вес инвестиций в основной капитал, финансируемых за счет бюджетных средств, в общем объеме инвестиций, процентов	33,1	26,7	10,4	15,5	36,7	32,5	47,4	25,8	18,3
в том числе за счет федерального бюджета	30,5	23,7	7,1	11,8	30,6	22,1	41,5	20,6	12,7
<b>ОСНОВНЫЕ ФОНДЫ</b>									
Наличие основных фондов <sup>6)</sup> (на конец года; по полной учетной стоимости), млн. руб.	52480	107363	116967	158568	162408	184022	199084	224027	252341
Ввод в действие основных фондов, млн. руб.	1616	6207	5565	45577	7601	5991	9286	13982	22452
Степень износа основных фондов <sup>7)</sup> (на конец года), процентов	21,4	30,8	34,3	22,6	27,2	30,0	30,1	31,7	36,6
Удельный вес полностью изношенных основных фондов <sup>7)</sup> (на конец года; по полной учетной стоимости; в процентах от общего объема основных фондов)	6,8	2,3	3,2	3,3	5,0	4,9	5,4	4,6	5,8
<b>ПРЕДПРИЯТИЯ И ОРГАНИЗАЦИИ</b>									
Число предприятий и организаций (на конец года; по данным государственной регистрации)	3825	3437	3454	3560	3540	3422	3445	3338	3214
Число малых предприятий <sup>8)</sup> (на конец года)		1261	1491	1597	1753	1584	1525	1537	1291
<b>ПРОМЫШЛЕННОЕ ПРОИЗВОДСТВО</b>									
Объем отгруженных товаров собственного производства, выполненных работ и услуг собственными силами по видам деятельности, млн. руб.:									
добыча полезных ископаемых								1227	7593
обрабатывающие производства								5178	6743
обеспечение электрической энергией, газом и паром; кондиционирование воздуха								4087	4209
водоснабжение; водоотведение, организация сбора и утилизации отходов, деятельность по ликвидации загрязнений								465	446
Индекс промышленного производства <sup>9)</sup> , в процентах к предыдущему году	103,0	102,5	100,1	104,1	102,6	113,3	92,1	92,5	140,3
Индекс производства по видам деятельности, в процентах к предыдущему году:									
добыча полезных ископаемых							124,9	181,9	в 5,0 р.
обрабатывающие производства							85,1	70,7	117,6
обеспечение электрической энергией, газом и паром; кондиционирование воздуха							92,5	96,7	105,4
водоснабжение; водоотведение, организация сбора и утилизации отходов, деятельность по ликвидации загрязнений							106,8	116,0	92,4
<b>СЕЛЬСКОЕ ХОЗЯЙСТВО</b>									
Продукция сельского хозяйства в хозяйствах всех категорий (в фактически действовавших ценах), млн. руб.	2758	...	...	...	...	...	...	5486 <sup>3)</sup>	5216 <sup>3)</sup>
Индекс производства продукции сельского хозяйства в хозяйствах всех категорий, в процентах к предыдущему году	106,3	...	...	...	...	...	...	78,1 <sup>3)</sup>	116,1 <sup>3)</sup>



**ДАЛЬНЕВОСТОЧНЫЙ ФЕДЕРАЛЬНЫЙ ОКРУГ  
ЕВРЕЙСКАЯ АВТНОМНАЯ ОБЛАСТЬ**

Продолжение

	2005	2010	2011	2012	2013	2014	2015	2016	2017
Посевная площадь всех сельскохозяйственных культур в хозяйствах всех категорий, тыс. га	87,2	107,5	109,8	112,5	114,0	120,8	124,3	118,6	147,3
Структура посевных площадей сельскохозяйственных культур в хозяйствах всех категорий, в процентах от всей посевной площади:									
зерновые и зернобобовые культуры	22,9	13,6	16,5	15,2	8,2	8,2	5,7	6,2	4,8
технические культуры	63,3	67,1	70,4	72,9	81,2	83,0	88,9	88,5	91,2
картофель и овощебахчевые культуры	10,3	6,9	6,7	6,1	4,8	3,8	3,6	3,6	2,6
кормовые культуры	3,6	12,4	6,4	5,8	5,9	4,9	1,7	1,7	1,4
Поголовье скота в хозяйствах всех категорий (на конец года), тыс. голов:									
крупный рогатый скот	15,3	15,8	14,6	12,2	10,4	8,5	7,8	7,4	7,0
в том числе коровы	6,6	7,2	6,4	5,4	4,6	3,8	3,5	3,1	3,0
свины	11,0	21,1	22,8	19,0	17,6	13,5	12,9	12,0	10,9
овцы и козы	6,2	6,3	5,7	4,5	4,2	4,5	3,2	3,3	3,5
Производство в хозяйствах всех категорий, тыс. т:									
зерно (в весе после доработки)	22,4	6,0	25,8	20,9	5,4	16,7	10,9	8,9	11,1
бобы соевые (в весе после доработки) <sup>10)</sup>	59,2	65,8	88,6	60,0	57,0	114,3	118,4	90,4	150,3
картофель	112,6	102,9	89,7	90,1	44,7	57,9	56,9	35,9	38,7
овощи	33,6	30,7	31,4	27,6	16,4	21,9	20,3	17,5	15,1
скот и птица на убой (в убойном весе)	2,5	3,5	3,4	3,4	3,1	2,5	2,0	1,6	1,3
молоко	24,2	26,3	24,5	19,9	14,3	11,5	9,6	8,9	9,4
яйца, млн. шт.	19,3	26,2	30,2	34,6	18,1	17,3	16,7	16,5	14,2
<b>СТРОИТЕЛЬСТВО</b>									
Число действующих строительных организаций	67	186	243	237	276	229	221	251	195
Объем работ, выполненных по виду деятельности «Строительство» (в фактически действовавших ценах), млн. руб.	4301,5	11617,7	12052,0	9696,4	8967,2	6546,0	5014,9	4868,7	9282,6
Индекс физического объема работ, выполненных по виду деятельности «Строительство», в процентах к предыдущему году	161,7	в 2,1 р.	92,0	76,9	96,9	71,7	72,6	92,4	171,4
Ввод в действие жилых домов, тыс. м <sup>2</sup> общей площади жилых помещений	16	53	53	54	63	104	60	76	50
Удельный вес жилых домов, построенных населением за счет собственных и привлеченных средств, в общем вводе жилья, процентов	38,9	20,5	23,6	27,2	68,8	37,0	60,9	41,1	38,0
Ввод в действие мощностей:									
дошкольных образовательных организаций, мест	-	-	-	-	80	-	-	115	-
общеобразовательных организаций, учебных мест	-	1000	-	-	-	-	-	-	-
больничных организаций, коек	-	-	-	-	-	-	120	30	-
амбулаторно-поликлинических организаций, посещений в смену	-	-	-	-	-	-	240	-	-
<b>ТОРГОВЛЯ И УСЛУГИ НАСЕЛЕНИЮ</b>									
Оборот розничной торговли (в фактически действовавших ценах):									
всего, млн. руб.	7196	14897	15456	17049	18595	19863	22368	22159	22582
на душу населения, руб.	39171	84212	88141	98243	108408	117276	133748	134162	138444
Индекс физического объема оборота розничной торговли, в процентах к предыдущему году	109,5	102,7	94,2	104,2	101,4	98,5	96,8	91,6	98,3
Оборот общественного питания (в фактически действовавших ценах), млн. руб.	291	582	624	724	798	872	883	804	803
Индекс физического объема оборота общественного питания, в процентах к предыдущему году	110,9	100,4	99,5	106,3	102,7	97,3	92,9	86,1	93,5
Объем платных услуг населению (в фактически действовавших ценах), млн. руб.	1754	4465	5180	5595	7077	7364	7879	8302	8668
Индекс физического объема платных услуг населению, в процентах к предыдущему году	116,5	105,8	105,1	100,2	104,2	97,4	98,9	100,4	98,6



	2005	2010	2011	2012	2013	2014	2015	2016	2017	
<b>ТРАНСПОРТ</b>										
Эксплуатационная длина железнодорожных путей общего пользования (на конец года), км	513	512	512	512	512	512	512	512	512	
Протяженность автомобильных дорог общего пользования с твердым покрытием (на конец года), км	1533	1686	1737	2064	2398	2505	2451	2451	2439	
Грузооборот автомобильного транспорта, млн. т·км	113	489	506	510	524	461	344	221	217	
Пассажирооборот автобусного транспорта общего пользования, млн. пассажиро-километров	53	196	204	208	212	106	94	96	88	
<b>ИНФОРМАЦИОННЫЕ И КОММУНИКАЦИОННЫЕ ТЕХНОЛОГИИ</b>										
Удельный вес домашних хозяйств, имевших широкополосный доступ к сети Интернет, в общем числе домашних хозяйств, процентов							58,4	58,5	59,0	72,2
Удельный вес населения, использовавшего сеть Интернет, в общей численности населения, процентов							64,1	71,5	64,9	74,7
Удельный вес организаций, использовавших широкополосный доступ к сети Интернет, в общем числе обследованных организаций, процентов		45,9	49,1	67,8	71,5	75,5	66,8	78,6	78,3	
Число подключенных абонентских устройств мобильной связи на 1000 человек населения (на конец года), шт.	300,0	1285,9	1443,7	1433,7	1608,3	1538,1	1570,9	1486,5	1496,7	
Число активных абонентов широкополосного доступа к сети Интернет на 100 человек населения (на конец года):										
фиксированного			10,2	13,3	12,7	16,3	13,8	14,0	15,4	
мобильного			35,9	47,8	55,1	56,5	59,8	56,4	58,6	
<b>ФИНАНСЫ</b>										
Доходы консолидированного бюджета субъекта, млн. руб.	3341	9500	8396	9760	13987	11387	10321	11352	10624	
из них доходы муниципальных образований	1681	3938	4066	3797	4530	5710	4344	4767	4455	
Расходы консолидированного бюджета субъекта, млн. руб.	3342	9202	9263	9751	14421	13381	11766	12090	11386	
из них расходы муниципальных образований	1704	3899	4155	3819	4356	5846	4450	4870	4637	
Поступление налогов, сборов и иных обязательных платежей в бюджетную систему Российской Федерации, млн. руб.	1573	3224	3662	4020	4917	4709	4394	5641	6007	
Задолженность по налогам и сборам в бюджетную систему Российской Федерации, млн. руб.	282	285	271	224	304	395	436	558	626	
<b>ЦЕНЫ</b>										
Индекс потребительских цен (декабрь к декабрю предыдущего года), процентов	114,5	109,5	108,9	106,5	108,5	111,8	111,1	106,7	102,5	
Стоимость фиксированного набора потребительских товаров и услуг (на конец года):										
руб.	5402,7	9740,7	10845,1	12020,4	13621,1	14445,3	15681,2	16259,5	16898,5	
в процентах к среднероссийской стоимости	115	112	118	122	127	120	117	114	114	

<sup>1)</sup> Начиная с 2015 г. данные рассчитаны в соответствии с актуализированной методикой расчета баланса трудовых ресурсов и оценки затрат труда.  
<sup>2)</sup> Данные приведены не включая единовременную денежную выплату в размере 5 тысяч рублей, назначенную в соответствии с Федеральным законом от 22 ноября 2016 г. № 385-ФЗ. Средний размер назначенных пенсий, включая единовременную денежную выплату, составил по состоянию на 1 января 2017 г. – 17109 рублей, реальный размер назначенных пенсий по состоянию на 1 января 2017 г. – 136,6%, по состоянию на 1 января 2018 г. – 74,1%.  
<sup>3)</sup> Первая оценка данных с учетом итогов Всероссийской сельскохозяйственной переписи 2016 года. Окончательные данные, пересчитанные с учетом итогов Всероссийской сельскохозяйственной переписи 2016 года, будут опубликованы в официальных изданиях Росстата 2019 года.  
<sup>4)</sup> В связи с отсутствием нормативно-правового акта, устанавливающего порядок государственного учета жилищного фонда в Российской Федерации, в том числе его государственного технического учета (включая техническую инвентаризацию), официальная статистическая информация за 2013-2017 гг. сформирована не по полному кругу единиц учета.  
<sup>5)</sup> Начиная с 2015 г. по данным Минпросвещения России. Данные выгружены из федерального сегмента электронной очереди по состоянию на 31 декабря 2017 г.  
<sup>6)</sup> С учетом переоценки (см. методологические пояснения к разделу).  
<sup>7)</sup> По коммерческим организациям (без субъектов малого предпринимательства).  
<sup>8)</sup> Данные за 2010 и 2015 гг. приведены по итогам сплошного наблюдения за деятельностью субъектов малого и среднего предпринимательства.  
<sup>9)</sup> С 2015 г. данные приведены по агрегированному индексу производства по видам экономической деятельности «Добыча полезных ископаемых», «Обрабатывающие производства», «Обеспечение электрической энергией, газом и паром; кондиционирование воздуха», «Водоснабжение; водоотведение, организация сбора и утилизации отходов, деятельность по ликвидации загрязнений» (ОКВЭД2), до 2015 г. – по видам экономической деятельности «Добыча полезных ископаемых», «Обрабатывающие производства», «Производство и распределение электроэнергии, газа и воды» (ОКВЭД).  
<sup>10)</sup> 2005 г. – в первоначально оприходованном весе.



# ЧУКОТСКИЙ АВТОНОМНЫЙ ОКРУГ



Плотность населения (на 1 января 2018 г.) – 0,1 человека на 1 км<sup>2</sup>

Муниципальные образования (на 1 января 2018 г.) – 30

в том числе:

- муниципальные районы – 3
- городские округа – 4
- городские поселения – 3
- сельские поселения – 20

Площадь территории – 721,5 тыс. км<sup>2</sup>

На севере – климат арктического пояса

На юге – климат субарктический (морской)

Средняя температура января 2017 г.: -23,2°C

Средняя температура июля 2017 г.: +10,3°C

Население (оценка на 1 января 2018 г.), тыс. человек:

все население – 49,4

городское – 34,8

сельское – 14,6

Национальная структура населения

(по переписи на 14 октября 2010 г.), процентов к населению, указавшему национальную принадлежность:

русские – 52,5

чукчи – 26,7

украинцы – 6,0

эскимосы – 3,2

эвены (ламуты) – 2,9

чужанцы – 1,9

татары – 0,9

белорусы – 0,8

юкагиры – 0,4

чувашаи – 0,3

калмыки – 0,3

марийцы – 0,3

буряты – 0,3

коряки – 0,2

керекы – 0,002

другие национальности – 3,3

Наиболее крупные города

(число жителей – оценка на 1 января 2018 г.), тыс. человек:

**Анадырь** – 15,6

Билибино – 5,3

Певек – 4,3

## РАСПРЕДЕЛЕНИЕ ЧИСЛА МИГРАНТОВ ПО ОСНОВНЫМ ПОТОКАМ ПЕРЕДВИЖЕНИЯ в 2017 г.

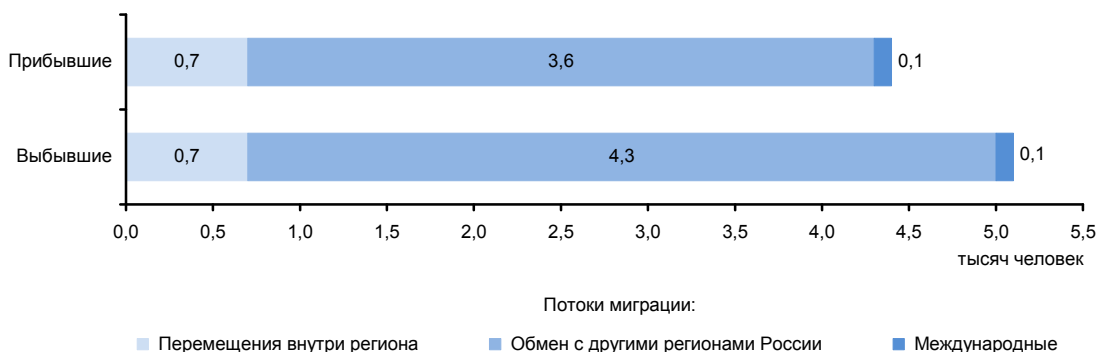

## ЭКОНОМИКА АВТОНОМНОГО ОКРУГА в 2017 г.

В структуре валового регионального продукта в 2016 г. основными видами экономической деятельности являлись: добыча полезных ископаемых – 50,1%; производство и распределение электроэнергии, газа и воды – 11,3; государственное управление и обеспечение военной безопасности; социальное страхование – 10,3; здравоохранение и предоставление социальных услуг – 5,7%.

Индекс промышленного производства по сравнению с 2016 г. составил 92,2%, по виду деятельности «Добыча полезных ископаемых» – 86,0%, по видам деятельности «Обрабатывающие производства» – 99,9%, «Обеспечение электрической энергией, газом и паром; кондиционирование воздуха» – 102,6%, «Водоснабжение; водоотведение, организация сбора и утилизации отходов, деятельность по ликвидации загрязнений» – 95,9%. В объеме отгруженных товаров собственного производства, выполненных работ и услуг собственными силами по добыче полезных ископаемых автономный округ занимает 28 место в России (в федеральном округе – 5), по обрабатывающим производствам – 84 (9), по обеспечению электрической энергией, газом и паром; кондиционированию воздуха – 76 (8), по водоснабжению; водоотведению, организации сбора и утилизации отходов, деятельности по ликвидации загрязнений – 85 (9).

В сельском хозяйстве развиты оленеводство, звероводство, пушной промысел, охота на морского зверя (тюлень, морж), имеет место парниково-тепличное овощеводство.

Оборот розничной торговли составил 9,1 млрд. руб., или 106,9% (в сопоставимых ценах) к 2016 г. По уровню оборота розничной торговли на душу населения автономный округ занял 32 место в Российской Федерации (в 2016 г. – 49 место). В структуре оборота розничной торговли удельный вес пищевых продуктов, включая напитки, и табачных изделий составил 69,2%, непродовольственных товаров – 30,8% (в 2016 г. – соответственно 69,3 и 30,7%).

Оборот общественного питания составил 0,6 млрд. руб., или 114,3% (в сопоставимых ценах) к 2016 г.

Сальдированный финансовый результат (прибыль минус убыток) деятельности организаций составил 15025 млн. руб.

В объеме инвестиций в основной капитал 44,9% заняли собственные средства, 55,1% – привлеченные средства.

Объем финансовых вложений, поступивших в экономику автономного округа, составил 8881 млн. руб.

Сальдо прямых иностранных инвестиций, по данным Банка России, составило 8 млн. долл. США.

Внешнеторговый оборот автономного округа составил 181,3 млн. долл. США, в том числе экспорт – 124,1 млн. долл. США или 140,5% от уровня 2016 г., импорт – соответственно 57,1 млн. долл. США и 109,1%.

### УДЕЛЬНЫЙ ВЕС АВТОНОМНОГО ОКРУГА В ОБЩЕРОССИЙСКИХ ОСНОВНЫХ ЭКОНОМИЧЕСКИХ ПОКАЗАТЕЛЯХ

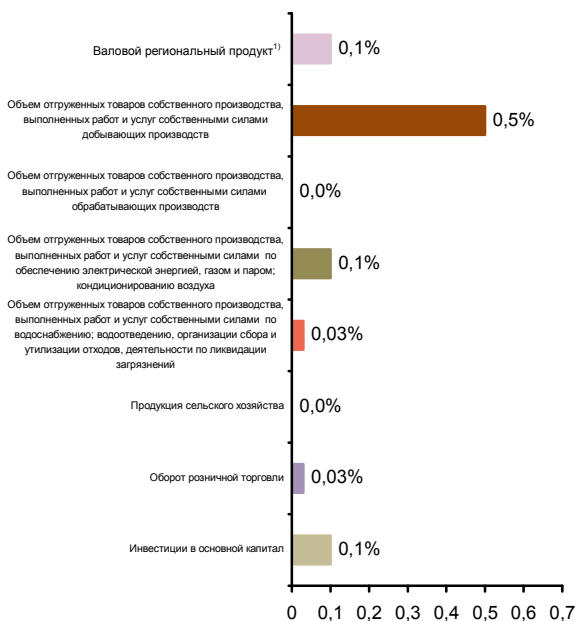

### СТРУКТУРА ВАЛОВОГО РЕГИОНАЛЬНОГО ПРОДУКТА ПО ВИДАМ ДЕЯТЕЛЬНОСТИ<sup>1)</sup> (в текущих основных ценах)



<sup>1)</sup> 2016 г.



**СТРУКТУРА ОБЪЕМА ОТГРУЖЕННЫХ ТОВАРОВ СОБСТВЕННОГО ПРОИЗВОДСТВА, ВЫПОЛНЕННЫХ РАБОТ И УСЛУГ СОБСТВЕННЫМИ СИЛАМИ ОБРАБАТЫВАЮЩИХ ПРОИЗВОДСТВ ПО ВИДАМ ДЕЯТЕЛЬНОСТИ**

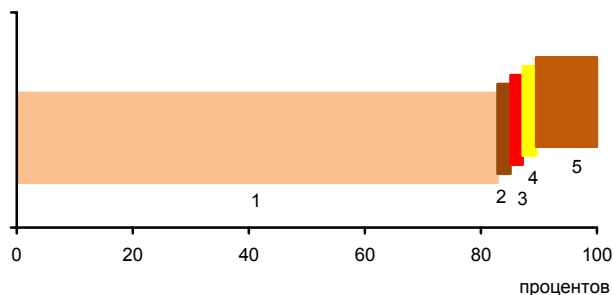

- 1 - Производство пищевых продуктов; производство напитков; производство табачных изделий (90,9%)
- 2 - Производство бумаги и бумажных изделий; деятельность полиграфическая и копирование носителей информации (0,2%)
- 3 - Производство химических веществ и химических продуктов; производство лекарственных средств и материалов, применяемых в медицинских целях (0,1%)
- 4 - Производство машин и оборудования, не включенных в другие группировки; производство автотранспортных средств, прицепов и полуприцепов; производство прочих транспортных средств и оборудования (0,3%)
- 5 - Ремонт и монтаж машин и оборудования (8,5%)

**УДЕЛЬНЫЙ ВЕС ПРОДУКЦИИ РАСТЕНИЕВОДСТВА И ЖИВОТНОВОДСТВА В ПРОДУКЦИИ СЕЛЬСКОГО ХОЗЯЙСТВА**

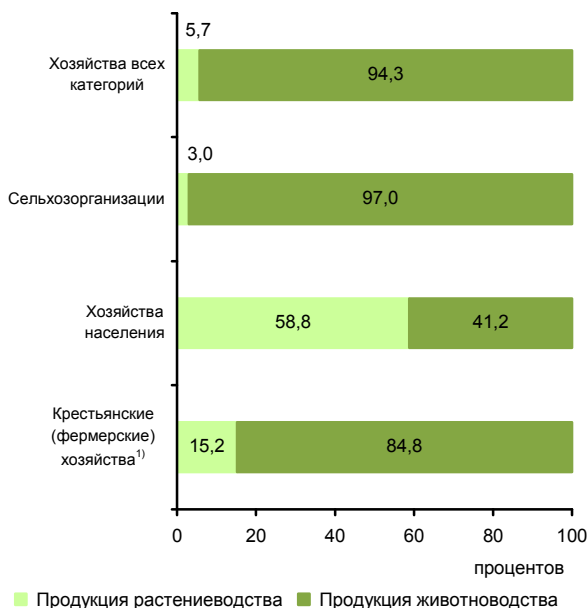

■ Продукция растениеводства ■ Продукция животноводства

<sup>1)</sup> Включая индивидуальных предпринимателей.

**СТРУКТУРА ВНЕШНЕЙ ТОРГОВЛИ**

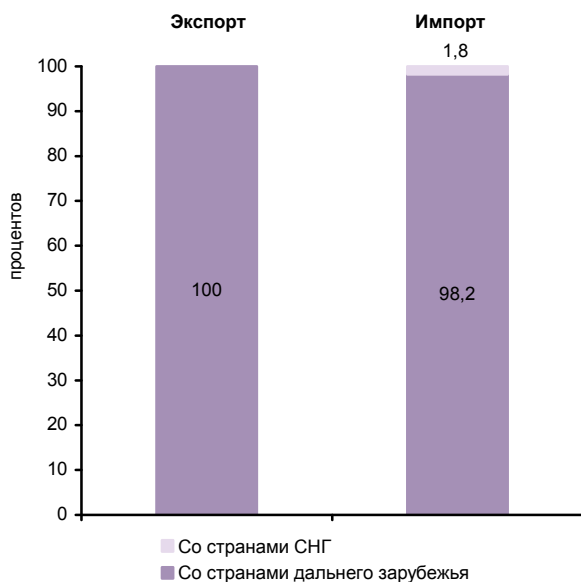

**СТРУКТУРА ДЕНЕЖНЫХ ДОХОДОВ НАСЕЛЕНИЯ**  
(в процентах от общего объема денежных доходов населения)



**ОСНОВНЫЕ СОЦИАЛЬНО-ЭКОНОМИЧЕСКИЕ ПОКАЗАТЕЛИ**

	2005	2010	2011	2012	2013	2014	2015	2016	2017
<b>НАСЕЛЕНИЕ</b>									
Численность населения (оценка на конец года), тыс. человек	52,4	50,4	51,0	50,8	50,5	50,5	50,2	49,8	49,4
в том числе:									
мужчины	27,0	25,2	25,9	25,8	25,7	25,8	25,5	25,4	25,1
женщины	25,4	25,2	25,1	25,0	24,8	24,7	24,7	24,4	24,3
Из общей численности – население в трудоспособном возрасте, тыс. человек	37,4	33,9	34,2	33,8	33,2	32,8	32,1	31,5	30,8
Число родившихся на 1000 человек населения	15,3	14,7	13,6	14,0	13,1	13,7	13,6	13,6	13,1
Число умерших на 1000 человек населения	11,5	13,8	11,1	11,4	10,5	10,9	9,5	10,0	9,4
Естественный прирост, убыль (-) на 1000 человек населения	3,8	0,9	2,5	2,6	2,6	2,8	4,1	3,6	3,7
Ожидаемая продолжительность жизни при рождении, число лет:									
все население	58,48	57,49	61,58	60,79	62,11	62,32	64,16	64,42	66,10
мужчины	54,36	52,69	57,53	56,59	58,65	58,84	59,35	59,73	60,33
женщины	63,50	63,56	66,35	64,87	66,42	66,62	69,69	69,58	71,66
<b>ТРУД</b>									
Среднегодовая численность занятых <sup>1)</sup> , тыс. человек	38,5	35,9	34,2	33,0	32,1	31,1	33,1	31,9	33,7
Численность работников, занятых в государственных органах и органах местного самоуправления, тыс. человек	2,6	2,9	2,8	2,7	2,5	3,1	3,0	3,0	3,1
Численность безработных, тыс. человек	1,4	1,5	1,8	1,4	1,1	1,1	1,3	1,1	0,9
Уровень безработицы, процентов	4,2	4,5	5,6	4,3	3,3	3,2	4,0	3,5	2,9
Численность незанятых граждан, обратившихся за содействием в поиске подходящей работы в органы службы занятости населения (на конец года), тыс. человек	1,4	1,0	1,0	0,9	0,9	1,0	0,9	0,7	0,7
из них признаны безработными	1,3	1,0	0,9	0,8	0,8	0,8	0,9	0,7	0,7
<b>УРОВЕНЬ ЖИЗНИ НАСЕЛЕНИЯ И СОЦИАЛЬНАЯ СФЕРА</b>									
Среднедушевые денежные доходы (в месяц), руб.	19669	38147	43049	48533	52695	57310	61640	65679	70904
Реальные денежные доходы населения, в процентах к предыдущему году	117,3	106,0	109,5	105,9	102,5	103,5	98,9	97,1	103,7
Потребительские расходы в среднем на душу населения (в месяц), руб.	5888	14501	14986	16108	16278	16392	18659	21990	25426
Среднемесячная номинальная начисленная заработная плата работников организаций, руб.	23314	46866	53369	60807	68261	76285	79531	86647	91995
Средний размер назначенных пенсий <sup>2)</sup> , руб.	4655	13835	15211	16843	18562	20132	22287	22568	23486
Реальный размер назначенных пенсий <sup>2)</sup> , в процентах к предыдущему году	110,0	115,7	105,5	104,3	103,9	104,3	98,4	96,4	101,3
Численность пенсионеров, состоящих на учете в системе Пенсионного фонда Российской Федерации, тыс. человек	12	14	14	14	15	15	15	15	15
Удельный вес численности населения с денежными доходами ниже величины прожиточного минимума в общей численности населения субъекта, процентов	15,1	10,3	9,0	7,7	8,3	8,3	9,0	9,1	9,0
Потребление продуктов питания на душу населения в год, кг:									
мясо и мясопродукты, включая субпродукты II категории и жир-сырец	35	...	...	...	...	...	...	...	44 <sup>3)</sup>
молоко и молочные продукты	59	...	...	...	...	...	...	...	107 <sup>3)</sup>
хлебные продукты (хлеб и макаронные изделия в пересчете на муку, мука, крупа, бобовые)	58	65	63	65	63	61	60	60	63



**ДАЛЬНЕВОСТОЧНЫЙ ФЕДЕРАЛЬНЫЙ ОКРУГ  
ЧУКОТСКИЙ АВТОНОМНЫЙ ОКРУГ**

Продолжение

	2005	2010	2011	2012	2013	2014	2015	2016	2017
Общая площадь жилых помещений, приходящаяся в среднем на одного жителя (на конец года) – всего, м <sup>2</sup>	27,9	30,4	30,0	29,7	25,9	25,4	25,5	25,6	24,1
в городских поселениях	33,5	35,9	34,8	32,7	29,4	28,1	27,9	27,7	25,2
в сельской местности	17,4	20,1	20,6	23,6	18,8	19,5	20,2	20,6	21,5
Численность граждан, пользующихся социальной поддержкой по оплате жилого помещения и коммунальных услуг, тыс. человек	8,1	11,6	11,1	10,8	11,3	11,3	9,9	9,3	9,3
Среднемесячный размер социальной поддержки на одного пользователя, руб.	357	909	894	889	899	927	1007	1028	1064
Число семей, получивших субсидии на оплату жилого помещения и коммунальных услуг, тыс.	4,0	5,1	4,9	4,6	4,2	4,0	2,7	2,5	1,9
Среднемесячный размер субсидий на одну семью, руб.	1537	2624	2212	2135	2208	2411	1814	2549	2308
Численность детей, стоящих на учете для определения в дошкольные образовательные организации <sup>4)</sup> :									
всего, человек	...	228	481	425	685	650	-	7	126
на 1000 детей в возрасте 1-6 лет	...	54	112	102	163	159	-	2	30
Охват детей дошкольным образованием, в процентах от численности детей соответствующего возраста	82,5	90,4	88,1	90,6	90,9	92,6	91,9	92,0	90,3
Число организаций, осуществляющих образовательную деятельность по образовательным программам начального, основного и среднего общего образования (на начало учебного года)	49	42	42	42	42	42	41	42	42
Численность обучающихся по образовательным программам начального, основного и среднего общего образования, тыс. человек	8	7	7	7	7	7	7	7	8
Численность студентов, обучающихся по образовательным программам среднего профессионального образования, тыс. человек									
в том числе по программам подготовки:									
квалифицированных рабочих, служащих	0,8	0,6	0,6	0,6	0,6	0,6	0,5	-	0,0
специалистов среднего звена	0,7	0,4	0,4	0,4	0,4	0,5	0,6	0,7	0,7
Численность студентов, обучающихся по программам бакалавриата, специалитета, магистратуры, тыс. человек			0,1	0,1	0,5	0,5	0,5	0,3	0,2
Численность врачей, человек:									
всего, тыс.	0,4	0,4	0,4	0,4	0,4	0,3	0,3	0,3	0,4
на 10 000 человек населения	78,8	76,7	76,5	73,1	73,8	65,5	65,0	69,4	74,8
Численность среднего медицинского персонала, человек:									
всего, тыс.	0,8	0,8	0,8	0,8	0,8	0,7	0,7	0,7	0,7
на 10 000 человек населения	143,5	160,9	154,0	152,4	151,1	143,1	144,1	143,9	148,5
Число больничных организаций	32	1	1	1	1	6	6	6	6
Число больничных коек:									
всего, тыс.	1,3	0,9	0,8	0,7	0,8	0,8	0,7	0,7	0,7
на 10 000 человек населения	242	171	148	142	149	152	149	131	133
Число амбулаторно-поликлинических организаций	40	34	31	31	31	27	26	26	27
Мощность амбулаторно-поликлинических организаций, посещений в смену:									
всего, тыс.	3,0	2,5	2,5	2,5	2,4	2,4	2,4	2,4	2,5
на 10 000 человек населения	582	504	496	498	484	484	487	490	508
Число зарегистрированных преступлений:									
всего, тыс.	0,9	0,8	0,7	0,8	0,8	0,6	0,8	0,8	0,7
на 100 000 человек населения	1633	1613	1437	1649	1567	1276	1617	1600	1436
<b>ВАЛОВОЙ РЕГИОНАЛЬНЫЙ ПРОДУКТ</b>									
Валовой региональный продукт:									
всего, млн. руб.	12355	38978	44757	45634	44467	57751	61736	66147	...
на душу населения, руб.	237135	767846	883369	896822	877613	1142504	1226152	1323201	...
Индекс физического объема валового регионального продукта, в процентах к предыдущему году	85,6	82,7	95,8	99,7	100,4	114,9	100,8	95,8	...





	2005	2010	2011	2012	2013	2014	2015	2016	2017
<b>ИНВЕСТИЦИИ</b>									
Инвестиции в основной капитал (в фактически действовавших ценах), млн. руб.	7409	5419	9302	17284	12804	8386	14633	12757	11770
Индекс физического объема инвестиций в основной капитал, в процентах к предыдущему году	61,4	33,9	170,3	174,3	66,3	64,1	156,2	82,8	94,0
Удельный вес инвестиций в основной капитал, финансируемых за счет бюджетных средств, в общем объеме инвестиций, процентов	37,9	8,0	41,5	20,0	25,9	27,0	29,6	36,8	24,2
в том числе за счет федерального бюджета	0,6	2,6	31,9	15,7	14,9	15,5	12,0	26,4	15,1
<b>ОСНОВНЫЕ ФОНДЫ</b>									
Наличие основных фондов <sup>5)</sup> (на конец года; по полной учетной стоимости), млн. руб.	29615	76388	80996	89475	111463	111603	116539	141390	170356
Ввод в действие основных фондов, млн. руб.	3990	11214	4953	6678	18065	11011	9493	9630	15278
Степень износа основных фондов <sup>6)</sup> (на конец года), процентов	53,5	35,2	40,8	44,4	43,0	46,3	45,3	51,1	46,9
Удельный вес полностью изношенных основных фондов <sup>6)</sup> (на конец года; по полной учетной стоимости; в процентах от общего объема основных фондов)	11,3	5,5	6,2	6,8	5,9	7,8	8,4	7,6	9,5
<b>ПРЕДПРИЯТИЯ И ОРГАНИЗАЦИИ</b>									
Число предприятий и организаций (на конец года; по данным государственной регистрации)	1881	1356	1309	1300	1222	1178	1143	1091	1075
Число малых предприятий <sup>7)</sup> (на конец года)		325	290	533	465	380	347	363	367
<b>ПРОМЫШЛЕННОЕ ПРОИЗВОДСТВО</b>									
Объем отгруженных товаров собственного производства, выполненных работ и услуг собственными силами по видам деятельности, млн. руб.:									
добыча полезных ископаемых								84733	65316
обрабатывающие производства								803	1023
обеспечение электрической энергией, газом и паром; кондиционирование воздуха								9379	7796
водоснабжение; водоотведение, организация сбора и утилизации отходов, деятельность по ликвидации загрязнений								295	288
Индекс промышленного производства <sup>8)</sup> , в процентах к предыдущему году	120,4	86,2	87,1	93,5	116,6	138,5	102,7	93,3	92,2
Индекс производства по видам деятельности, в процентах к предыдущему году:									
добыча полезных ископаемых							104,1	90,3	86,0
обрабатывающие производства							85,2	92,2	99,9
обеспечение электрической энергией, газом и паром; кондиционирование воздуха							99,1	98,9	102,6
водоснабжение; водоотведение, организация сбора и утилизации отходов, деятельность по ликвидации загрязнений							106,2	93,6	95,9
<b>СЕЛЬСКОЕ ХОЗЯЙСТВО</b>									
Продукция сельского хозяйства в хозяйствах всех категорий (в фактически действовавших ценах), млн. руб.	293	...	...	...	...	...	...	595 <sup>3)</sup>	1469 <sup>3)</sup>
Индекс производства продукции сельского хозяйства в хозяйствах всех категорий, в процентах к предыдущему году	104,3	...	...	...	...	...	...	137,3 <sup>3)</sup>	101,6 <sup>3)</sup>



	2005	2010	2011	2012	2013	2014	2015	2016	2017
Посевная площадь всех сельскохозяйственных культур в хозяйствах всех категорий, тыс. га	0,0	0,0	0,0	0,0	0,0	0,0	0,0	0,0	0,0
Структура посевных площадей сельскохозяйственных культур в хозяйствах всех категорий, в процентах от всей посевной площади:									
картофель и овощебахчевые культуры	100	100	100	100	100	100	100	100	100
Поголовье скота в хозяйствах всех категорий (на конец года), тыс. голов:									
крупный рогатый скот	0,1	0,1	0,0	0,0	0,0	0,0	0,0	0,0	0,0
в том числе коровы	0,1	0,0	0,0	0,0	0,0	0,0	0,0	0,0	0,0
свины	0,7	0,4	0,3	0,3	0,1	0,1	0,1	0,3	0,2
овцы и козы	0,0	0,0	0,0	0,0	0,0	0,0	0,0	0,0	0,0
Производство в хозяйствах всех категорий, тыс. т:									
картофель	0,1	0,1	0,1	0,1	0,0	0,1	0,0	0,1	0,1
овощи	0,1	0,1	0,1	0,1	0,1	0,1	0,1	0,2	0,2
скот и птица на убой (в убойном весе)	0,3	1,3	1,1	1,3	0,8	1,2	0,9	0,7	0,6
молоко	0,1	0,1	0,1	0,0	0,0	0,0	0,0	0,0	0,0
яйца, млн. шт.	4,5	2,9	3,5	2,4	1,2	1,8	2,1	3,5	2,1
<b>СТРОИТЕЛЬСТВО</b>									
Число действующих строительных организаций	57	11	31	31	9	19	31	18	18
Объем работ, выполненных по виду деятельности «Строительство» (в фактически действовавших ценах), млн. руб.	2044,6	1548,4	2000,4	2487,7	1162,6	871,8	3224,5	4279,3	3723,6
Индекс физического объема работ, выполненных по виду деятельности «Строительство», в процентах к предыдущему году	65,2	136,8	129,1	124,2	41,8	73,4	в 2,8 р.	109,9	81,2
Ввод в действие жилых домов, тыс. м <sup>2</sup> общей площади жилых помещений	24	0,3	2	1	0,4	2	2	3	4
Удельный вес жилых домов, построенных населением за счет собственных и привлеченных средств, в общем вводе жилья, процентов	-	-	-	-	-	-	-	-	2,6
Ввод в действие мощностей:									
дошкольных образовательных организаций, мест	-	-	-	80	-	-	-	-	-
общеобразовательных организаций, учебных мест	618	-	-	-	320	-	-	-	-
больничных организаций, коек	-	10	-	-	27	-	-	-	-
амбулаторно-поликлинических организаций, посещений в смену	-	10	10	10	-	10	5	-	-
<b>ТОРГОВЛЯ И УСЛУГИ НАСЕЛЕНИЮ</b>									
Оборот розничной торговли (в фактически действовавших ценах):									
всего, млн. руб.	2157	5753	5982	5763	5483	5196	6008	7699	9113
на душу населения, руб.	41405	113334	118075	113267	108218	102795	119335	154019	183781
Индекс физического объема оборота розничной торговли, в процентах к предыдущему году	98,7	108,2	101,6	91,4	90,4	90,5	105,0	105,1	106,9
Оборот общественного питания (в фактически действовавших ценах), млн. руб.	133	161	301	467	134	165	441	518	603
Индекс физического объема оборота общественного питания, в процентах к предыдущему году	80,8	72,1	188,4	154,1	27,8	112,6	в 2,7р.	104,6	114,3
Объем платных услуг населению (в фактически действовавших ценах), млн. руб.	1391	2665	2922	2785	4196	4229	4428	4509	4860
Индекс физического объема платных услуг населению, в процентах к предыдущему году	105,4	111,4	104,7	88,8	116,7	97,8	100,0	107,7	106,0

	2005	2010	2011	2012	2013	2014	2015	2016	2017
<b>ТРАНСПОРТ</b>									
Протяженность автомобильных дорог общего пользования с твердым покрытием (на конец года), км	591	562	616	658	696	643	674	696	851
Грузооборот автомобильного транспорта, млн. т·км	130	33	25	25	32	248	342	400	48
Пассажиरोоборот автобусного транспорта общего пользования, млн. пассажиро-километров	6	6	6	6	7	6	6	5	6
<b>ИНФОРМАЦИОННЫЕ И КОММУНИКАЦИОННЫЕ ТЕХНОЛОГИИ</b>									
Удельный вес домашних хозяйств, имевших широкополосный доступ к сети Интернет, в общем числе домашних хозяйств, процентов						26,0	50,5	36,2	33,8
Удельный вес населения, использовавшего сеть Интернет, в общей численности населения, процентов						77,1	78,3	84,7	84,2
Удельный вес организаций, использовавших широкополосный доступ к сети Интернет, в общем числе обследованных организаций, процентов		27,6	32,4	56,5	54,7	71,0	69,8	70,4	76,4
Число подключенных абонентских устройств мобильной связи на 1000 человек населения (на конец года), шт.	20,9	1084,0	1270,2	1455,9	1604,5	1592,0	1674,9	1701,5	1701,8
Число активных абонентов широкополосного доступа к сети Интернет на 100 человек населения (на конец года):									
фиксированного			7,5	9,5	18,1	16,4	20,5	15,9	11,5
мобильного			48,1	66,7	80,5	81,9	89,5	90,6	95,9
<b>ФИНАНСЫ</b>									
Доходы консолидированного бюджета субъекта, млн. руб.	13150	13570	19937	16816	18327	21385	28054	32964	30156
из них доходы муниципальных образований	5133	8116	9151	10634	12157	11014	9511	10386	9222
Расходы консолидированного бюджета субъекта, млн. руб.	14069	17028	18885	21893	27909	22340	25938	30162	31544
из них расходы муниципальных образований	5206	8305	9205	10759	12208	11265	9522	9925	9488
Поступление налогов, сборов и иных обязательных платежей в бюджетную систему Российской Федерации, млн. руб.	11555	9323	13059	9344	6481	10240	14920	15776	11649
Задолженность по налогам и сборам в бюджетную систему Российской Федерации, млн. руб.	1251	218	333	228	260	179	214	257	64
<b>ЦЕНЫ</b>									
Индекс потребительских цен (декабрь к декабрю предыдущего года), процентов	115,3	101,4	105,4	106,0	105,2	104,0	111,1	105,9	102,8
Стоимость фиксированного набора потребительских товаров и услуг (на конец года):									
руб.	10133,5	15457,4	16157,7	17580,6	18694,8	19481,8	21005,7	23101,6	23173,9
в процентах к среднероссийской стоимости	215	177	176	178	174	162	157	163	157

<sup>1)</sup> Начиная с 2015 г. данные рассчитаны в соответствии с актуализированной методикой расчета баланса трудовых ресурсов и оценки затрат труда.  
<sup>2)</sup> Данные приведены не включая единовременную денежную выплату в размере 5 тысяч рублей, назначенную в соответствии с Федеральным законом от 22 ноября 2016 г. № 385-ФЗ. Средний размер назначенных пенсий, включая единовременную денежную выплату, составил по состоянию на 1 января 2017 г. – 27568 рублей, реальный размер назначенных пенсий по состоянию на 1 января 2017 г. – 117,8%, по состоянию на 1 января 2018 г. – 82,9%.  
<sup>3)</sup> Первая оценка данных с учетом итогов Всероссийской сельскохозяйственной переписи 2016 года. Окончательные данные, пересчитанные с учетом итогов Всероссийской сельскохозяйственной переписи 2016 года, будут опубликованы в официальных изданиях Росстата 2019 года.  
<sup>4)</sup> Начиная с 2015 г. по данным Минпросвещения России. Данные выгружены из федерального сегмента электронной очереди по состоянию на 31 декабря 2017 г.  
<sup>5)</sup> С учетом переоценки (см. методологические пояснения к разделу).  
<sup>6)</sup> По коммерческим организациям (без субъектов малого предпринимательства).  
<sup>7)</sup> Данные за 2010 и 2015 гг. приведены по итогам сплошного наблюдения за деятельностью субъектов малого и среднего предпринимательства.  
<sup>8)</sup> С 2015 г. данные приведены по агрегированному индексу производства по видам экономической деятельности «Добыча полезных ископаемых», «Обрабатывающие производства», «Обеспечение электрической энергией, газом и паром; кондиционирование воздуха», «Водоснабжение; водоотведение, организация сбора и утилизации отходов, деятельность по ликвидации загрязнений» (ОКВЭД2), до 2015 г. – по видам экономической деятельности «Добыча полезных ископаемых», «Обрабатывающие производства», «Производство и распределение электроэнергии, газа и воды» (ОКВЭД).



# МЕТОДОЛОГИЧЕСКИЕ ПОЯСНЕНИЯ

## НАСЕЛЕНИЕ

Первоисточником получения сведений о **населении** являются переписи населения. Последняя перепись населения проведена на территории Российской Федерации в 2010 году по состоянию на 0 часов 14 октября.

**Население постоянное** – категория населения объединяющая людей, которые имеют обычное (постоянное) место жительства в данном населенном пункте или на данной территории. Оценка численности населения на конец 2005 г. пересчитана с учетом итогов Всероссийской переписи населения 2010 года.

Распределение населения на **городское и сельское** производится по месту проживания, при этом городскими населенными пунктами считаются населенные пункты, отнесенные в установленном законодательством порядке к категории городских. Все остальные населенные пункты являются сельскими.

**Сведения о рождениях, смертях** получают на основании ежегодной статистической разработки данных, содержащихся в записях актов соответственно о рождении и смерти, составляемых органами записи актов гражданского состояния. В число родившихся включены только родившиеся живыми.

**Общие коэффициенты рождаемости и смертности** - отношение соответственно числа родившихся (живыми) и числа умерших в течение календарного года к среднегодовой численности населения. Исчисляются в расчете на 1000 человек населения (промилле).

**Коэффициент естественного прироста** - разность общих коэффициентов рождаемости и смертности. Исчисляется в промилле.

За 2005 и 2010 гг. относительные показатели рассчитаны с использованием численности населения, пересчитанной с учетом итогов Всероссийской переписи населения 2010 года.

**Среднегодовая численность** населения является средней арифметической из численностей на начало и конец соответствующего года.

Данные о **миграции** получены в результате разработки поступающих от территориальных органов Министерства внутренних дел Российской Федерации документов статистического учета прибытий и выбытий. Листки статистического учета мигрантов составляются при регистрации и снятии с регистрационного учета населения по месту жительства, а также (с 2011 г.) при регистрации по месту пребывания на срок 9 месяцев и более. Снятие с регистрационного учета осуществляется автоматически в процессе электронной обработки данных о миграции населения при перемещениях в пределах Российской Федерации, а также по истечении срока пребывания у мигрантов независимо от места прежнего жительства.

**Муниципальное образование** в соответствии с Федеральным законом от 6.10.2003 № 131-ФЗ «Об общих принципах организации местного самоуправления в Российской Федерации» (в редакции Федерального закона от 27.05.2014 №136-ФЗ) – городское или сельское поселение, муниципальный район, городской округ, городской округ с внутригородским делением, внутригородской район, внутригородская территория (внутригородское муниципальное образование) города федерального значения.

## ТРУД

К занятым относятся лица, которые осуществляли любую деятельность, связанную с производством товаров или оказанием услуг за оплату или прибыль. В численность занятых включаются также лица, временно отсутствовавшие на рабочем месте в течение короткого промежутка времени и сохранившие связь с рабочим местом во время отсутствия.

Данные о **среднегодовой численности занятых** формируются по основной работе гражданского населения один раз в год при составлении баланса трудовых ресурсов на основе сведений организаций, материалов выборочного обследования рабочей силы, данных органов исполнительной власти. В среднегодовую численность занятых включаются иностранные граждане, как постоянно проживающие, так и временно находящиеся на территории Российской Федерации. Начиная с 2015 г. данные рассчитаны в соответствии с актуализированной методикой расчета баланса трудовых ресурсов и оценки затрат труда.

Данные **об общей численности работников, занятых в государственных органах, органах местного самоуправления и избирательных комиссиях муниципальных образований субъектов Российской Федерации**, подготовлены по материалам статистических наблюдений на конец года (списочная численность).



В сведениях об общей численности работников, занятых в государственных органах, органах местного самоуправления и избирательных комиссиях муниципальных образований на региональном уровне, учтено следующее.

**Органы законодательной власти Российской Федерации** – федеральные органы: помощники депутатов Федерального Собрания Российской Федерации, а также органы законодательной (представительной) власти субъектов Российской Федерации;

**Органы исполнительной власти Российской Федерации** – федеральные органы: территориальные органы федеральных органов исполнительной власти, а также органы исполнительной власти субъектов Российской Федерации;

**Органы судебной власти и прокуратуры Российской Федерации** – федеральные органы: суды общей юрисдикции в субъектах Российской Федерации, арбитражные суды в субъектах Российской Федерации, органы прокуратуры в субъектах Российской Федерации (включая транспортные и специализированные), следственные управления (отделы) Следственного комитета Российской Федерации в субъектах Российской Федерации, территориальные управления (отделы) Судебного департамента при Верховном Суде Российской Федерации, а также органы судебной власти субъектов Российской Федерации: конституционные (уставные) суды субъектов Российской Федерации, мировые судьи и аппараты, обеспечивающие их деятельность;

**Другие государственные органы субъектов Российской Федерации** – контрольно-счетные органы субъектов Российской Федерации, избирательные комиссии субъектов Российской Федерации, аппараты уполномоченных по правам человека субъектов Российской Федерации;

**Органы местного самоуправления и избирательные комиссии муниципальных образований** – представительные органы муниципальных образований, местные администрации (исполнительно-распорядительные органы муниципальных образований), контрольно-счетные органы муниципальных образований, иные органы местного самоуправления и избирательные комиссии муниципальных образований.

**Информация о численности безработных и уровне безработицы** подготовлена по материалам выборочного обследования рабочей силы. В Чеченской Республике обследование проводится с 2006 г., в Республике Крым и г. Севастополе – с 2015 г.

До 2017 г. обследование проводилось в отношении лиц 15-72 лет, с января 2017 г. – в возрасте 15 лет и старше.

В целях продолжения динамического ряда во всех таблицах данные по рабочей силе, занятости и безработице приводятся по возрастной группе 15-72 лет.

Данные по населению в возрасте 15 лет и старше опубликованы в статистическом бюллетене «Обследование рабочей силы» ([http://www.gks.ru/wps/wcm/connect/rosstat\\_main/rosstat/ru/statistics/publications/catalog/](http://www.gks.ru/wps/wcm/connect/rosstat_main/rosstat/ru/statistics/publications/catalog/)).

**Безработные** (применительно к стандартам Международной организации труда) - лица в возрасте 15-72 лет, которые в рассматриваемый период одновременно удовлетворяли следующим критериям:

не имели работы (доходного занятия);

занимались поиском работы в течение последних четырех недель, используя при этом любые способы;

были готовы приступить к работе в течение обследуемой недели.

Обучающиеся в образовательных организациях, пенсионеры и инвалиды учитываются в качестве безработных, если они не имели работы, занимались поиском работы и были готовы приступить к ней.

**Уровень безработицы** – отношение численности безработных в возрасте 15-72 лет к численности рабочей силы (занятых и безработных) соответствующей возрастной группы, в процентах.

**Незанятые** трудовой деятельностью граждане, состоящие на учете в органах службы занятости населения – граждане трудоспособного возраста, не имеющие работы по найму, а также приносящей доход работы не по найму, и обратившиеся за содействием в поиске подходящей работы в органы службы занятости населения.

**Безработные, зарегистрированные в органах службы занятости населения** – трудоспособные граждане, не имеющие работы и заработка (трудового дохода), проживающие на территории Российской Федерации, зарегистрированные в органах службы занятости населения по месту жительства в целях поиска подходящей работы, ищущие работу и готовые приступить к ней.

Данные о численности зарегистрированных безработных приведены по данным Федеральной службы по труду и занятости.



## УРОВЕНЬ ЖИЗНИ НАСЕЛЕНИЯ И СОЦИАЛЬНАЯ СФЕРА

**Денежные доходы населения** включают доходы лиц, занятых предпринимательской деятельностью, выплаченную за работу плату наемных работников (начисленную заработную плату, скорректированную на изменение просроченной задолженности), социальные выплаты (пенсии, пособия, стипендии, страховые возмещения и прочие выплаты), доходы от собственности в виде процентов по вкладам, ценным бумагам, дивидендов и другие доходы («скрытые» доходы, доходы от продажи иностранной валюты, денежные переводы, а также доходы, не имеющие широкого распространения).

**Реальный размер денежных доходов населения** – относительный показатель, исчисленный путем деления индекса номинального размера денежных доходов населения на индекс потребительских цен за соответствующий временной период.

**Среднедушевые денежные доходы населения (в месяц)** исчисляются делением годового объема денежных доходов на 12 и на среднегодовую численность населения.

**Среднемесячная номинальная начисленная заработная плата** работников организаций исчисляется на основании сведений, полученных от организаций, путем деления фонда начисленной заработной платы работников на среднесписочную численность работников и на 12 месяцев.

**В фонд заработной платы** включаются начисленные работникам организаций суммы оплаты труда в денежной и неденежной формах за отработанное и неотработанное время, компенсационные выплаты, связанные с режимом работы и условиями труда, доплаты и надбавки, премии, единовременные поощрительные выплаты, а также оплата питания и проживания, имеющая систематический характер.

**Средний размер назначенных пенсий** определяется путем деления общей суммы назначенных пенсий на численность пенсионеров, состоящих на учете в системе Пенсионного фонда Российской Федерации.

**Реальный размер назначенных пенсий** рассчитывается путем корректировки среднего размера назначенных пенсий на индекс потребительских цен.

К **пенсионерам** относятся лица, реализовавшие право на получение пенсии в соответствии с законодательством Российской Федерации и межгосударственными соглашениями, постоянно проживающие в Российской Федерации. Приводятся данные о численности пенсионеров, состоящих на учете в системе Пенсионного фонда Российской Федерации.

Данные о численности пенсионеров, среднем и реальном размере пенсий представлены по состоянию на 1 января года, следующего за отчетным.

**Численность населения с денежными доходами ниже величины прожиточного минимума** определяется на основе данных о распределении населения по величине среднедушевых денежных доходов и является результатом их соизмерения с величиной прожиточного минимума.

В объеме **потребления населением основных продуктов питания** учитываются:

мясо различных видов животных, субпродукты I и II категорий в натуре, мясопродукты (колбаса, мясокопчености, мясные и мясорастительные консервы, котлеты и т.п.) в пересчете на мясо, жиры животные пищевые в пересчете на жир-сырец;

молоко и молочные продукты (масло животное, сыр, брынза, сливки, сметана, творог, мороженое, молочные консервы, сухое молоко и т.п.) в пересчете на молоко;

мука, крупа, зерно в натуре, хлеб печеный и макаронные изделия в пересчете на муку.

**Общая площадь жилых помещений, приходящаяся в среднем на одного жителя**, рассчитывается делением общей площади всего жилищного фонда на конец года на численность постоянного населения на эту же дату.

В ряде случаев, в связи с отсутствием нормативно-правового акта, устанавливающего порядок государственного учета жилищного фонда в Российской Федерации, в том числе его государственного технического учета (включая техническую инвентаризацию), официальная статистическая информация о жилищном фонде с 2013 года формируется не по полному кругу единиц учета.

**Субсидии на оплату жилого помещения и коммунальных услуг** являются адресным видом социальной помощи и предоставляются гражданам органами исполнительной власти субъектов Российской Федерации и органами местного самоуправления в случае, если их расходы на оплату жилого помещения и коммунальных услуг, рассчитанные исходя из размера регионального стандарта нормативной площади жилого помещения, используемой для расчета субсидий, и размера регионального стандарта стоимости жилищно-коммунальных услуг, превышают величину, соответствующую максимально допустимой доле расходов граждан на оплату жилого помещения и коммунальных услуг в совокупном доходе семьи.

**Социальная поддержка по оплате жилого помещения и коммунальных услуг** предоставляется в соответствии с действующим законодательством определенным категориям граждан, в том числе совместно с ними проживающим членам их семей (если это предусмотрено соответствующим данной категории граждан законодательством), в виде скидки

к начисленной сумме платежа за жилое помещение и коммунальные услуги или в виде денежной выплаты гражданину через банковские счета, организации связи или иным способом.

**Дошкольное образование** может быть получено в организациях, осуществляющих образовательную деятельность по образовательным программам дошкольного образования, присмотр и уход за детьми:

- дошкольных образовательных организациях;
- общеобразовательных организациях;
- профессиональных образовательных организациях;
- организациях высшего образования;
- организациям дополнительного образования детей;
- иных организациях, осуществляющих образовательную деятельность по образовательным программам дошкольного образования, присмотр и уход за детьми в качестве дополнительной к своей основной деятельности.

**Охват детей дошкольным образованием** определяется как отношение численности детей, посещающих организации, осуществляющие образовательную деятельность по образовательным программам дошкольного образования, присмотр и уход за детьми, к численности детей в возрасте 1-6 лет на 1 января года, следующего за отчетным, по годовой оценке возраст-полового состава населения на основе переписи населения и текущего учета рождений, смерти и миграции населения, скорректированной на численность детей в возрасте 5-6 лет, обучающихся в общеобразовательных организациях.

**Организации, осуществляющие образовательную деятельность** – образовательные организации, а также организации, осуществляющие обучение. К организациям, осуществляющим обучение, относятся организации, осуществляющие на основании лицензии наряду с основной деятельностью образовательную деятельность в качестве дополнительного вида деятельности.

**Общеобразовательная организация** – образовательная организация, осуществляющая в качестве основной цели ее деятельности образовательную деятельность по образовательным программам начального общего, основного общего и (или) среднего общего образования.

**Общеобразовательные организации** включают государственные, муниципальные и частные организации, осуществляющие образовательную деятельность по образовательным программам начального общего, основного общего и (или) среднего общего образования.

В соответствии с Законом Российской Федерации от 29.12.2012 г. №273-ФЗ «Об образовании в Российской Федерации» установлены следующие уровни общего образования: основное общее образование (подтверждается аттестатом об основном общем образовании), среднее общее образование (подтверждается аттестатом о среднем общем образовании).

**Профессиональное образование** может быть получено при наличии соответствующих лицензий:

среднее профессиональное образование по программам подготовки квалифицированных рабочих, служащих – в профессиональных образовательных организациях и образовательных организациях высшего образования, осуществляющих образовательную деятельность по образовательным программам подготовки квалифицированных рабочих, служащих;

среднее профессиональное образование по программам подготовки специалистов среднего звена - в профессиональных образовательных организациях и образовательных организациях высшего образования, осуществляющих образовательную деятельность по образовательным программам подготовки специалистов среднего звена;

высшее образование по программам бакалавриата, специалитета, магистратуры может быть получено образовательных организациях высшего образования и научных организациях по программам магистратуры.

Информация о числе образовательных организаций приведена без учета обособленных структурных подразделений (филиалов).

В общую численность обучающихся (студентов) включены обучающиеся (студенты) структурных подразделений (филиалов) образовательных организаций, не имеющих статус юридического лица.

В общую численность студентов, обучающихся в Российской Федерации, включаются граждане из стран СНГ, Балтии, Грузии, Абхазии и Южной Осетии, граждане других иностранных государств, а также лица без гражданства, принятые в профессиональные образовательные организации и образовательные организации высшего образования на условиях общего приема.

Информация по общеобразовательным организациям, профессиональным образовательным организациям, образовательным организациям высшего образования приведена по данным Министерства просвещения Российской Федерации и Министерства науки и высшего образования Российской Федерации.

**В общую численность врачей и среднего медицинского персонала** включаются лица с высшим медицинским образованием и со средним медицинским образованием соответственно, занятые в лечебно-профилактических организациях, орга-



низациях служб по надзору в сфере защиты прав потребителей и благополучия человека, учреждениях социального обеспечения, клиниках ВУЗов и НИИ, дошкольных учреждениях, школах, домах ребенка и др.

В больничных организациях учету подлежат **койки**, оборудованные необходимым инвентарем и готовые принять пациентов, независимо от того заняты они пациентами или нет. С отчета за 2008 г. данные представлены по койкам круглосуточных стационаров (без коек в дневных стационарах).

В число **амбулаторно-поликлинических организаций** включаются все медицинские организации, которые ведут амбулаторный прием (поликлиники, амбулатории, диспансеры, поликлинические отделения в составе больничных организаций и др.). В амбулаторно-поликлинических организациях учитывается их **мощность (число посещений в смену)**. Этот показатель предусмотрен в проектной документации, а при его отсутствии определяется как частное от деления фактически занимаемой площади на нормативный показатель площади.

Численность медицинских работников, число больничных и врачебных амбулаторно-поликлинических организаций на 10 000 человек населения рассчитывается как отношение численности врачей или среднего медицинского персонала, числа больничных коек или числа посещений в смену (мощность врачебных амбулаторно-поликлинических организаций) к численности населения на конец года.

**Зарегистрированное преступление** – выявленное и официально взятое на учет общественно опасное деяние, предусмотренное уголовным законодательством.

При расчете числа зарегистрированных преступлений на 100 000 человек населения используется среднегодовая численность постоянного населения.

Сведения о **числе зарегистрированных преступлений** приведены по данным, разрабатываемым Генеральной прокуратурой Российской Федерации, Следственным комитетом Российской Федерации, Министерством внутренних дел Российской Федерации, Министерством Российской Федерации по делам гражданской обороны, чрезвычайным ситуациям и ликвидации последствий стихийных бедствий, Федеральной службой исполнения наказаний, Федеральной службой судебных приставов, Федеральной службой безопасности Российской Федерации, Федеральной таможенной службой.

За 2005, 2010 г. показатель «Число зарегистрированных преступлений на 100 000 человек населения» рассчитан с использованием численности населения, пересчитанной с учетом итогов Всероссийской переписи населения 2010 года.

## ВАЛОВОЙ РЕГИОНАЛЬНЫЙ ПРОДУКТ

**Валовой региональный продукт (ВРП)** – обобщающий показатель экономической деятельности региона, характеризующий процесс производства товаров и услуг для конечного использования. Одновременно ВРП представляет собой валовую добавленную стоимость товаров и услуг, созданную резидентами региона и определяется как разница между выпуском и промежуточным потреблением. ВРП рассчитывается в текущих основных ценах без чистых налогов на продукты, а также в постоянных ценах.

Показатель ВРП является по своему экономическому содержанию весьма близким к показателю валового внутреннего продукта (ВВП). Однако между показателями ВВП (на федеральном уровне) и ВРП (на региональном уровне) есть существенная разница.

Сумма валовых региональных продуктов по России неравнозначна ВВП, поскольку не включает добавленную стоимость по нерыночным коллективным услугам (оборона, государственное управление и т.д.), оказываемым государственными организациями обществу в целом.

**Индекс физического объема валового регионального продукта** – относительный показатель, характеризующий изменение объема валового регионального продукта в текущем периоде по сравнению с базисным. Этот индекс показывает на сколько увеличился физический объем ВРП (т.е. исключается влияние изменения цен).

## ИНВЕСТИЦИИ И ФИНАНСОВЫЕ ВЛОЖЕНИЯ

**Инвестиции в основной капитал** – представляют собой совокупность затрат, направленных на строительство, реконструкцию (включая расширение и модернизацию) объектов, которые приводят к увеличению их первоначальной стоимости, приобретение машин, оборудования, транспортных средств, производственного и хозяйственного инвентаря, бухгалтерский учет, которых осуществляется в порядке, установленном для учета вложений во внеоборотные активы, инвестиции в объекты интеллектуальной собственности (начиная с 2013 г.); культивируемые биологические ресурсы.



В состав инвестиций в основной капитал включены затраты, осуществленные за счет денежных средств граждан и юридических лиц, привлеченных организациями-застройщиками для долевого строительства.

Затраты на приобретение объектов незавершенного строительства и основных средств на вторичном рынке в объеме инвестиций в основной капитал не включаются.

Инвестиции в основной капитал учитываются без налога на добавленную стоимость.

**Индексы физического объема инвестиций в основной капитал** рассчитаны в сопоставимых ценах. В качестве сопоставимых цен приняты среднегодовые цены предыдущего года.

Удельный вес инвестиций в основной капитал, финансируемых за счет бюджетных средств, в общем объеме инвестиций рассчитывается без организаций, относящихся к субъектам малого предпринимательства.

**Финансовые вложения** – инвестиции организации в государственные и муниципальные ценные бумаги, ценные бумаги других организаций, в том числе долговые ценные бумаги, в которых дата и стоимость погашения определена (облигации, векселя); вклады в уставные (складочные) капиталы других организаций (в том числе дочерних и зависимых хозяйственных обществ); предоставленные другим организациям займы, депозитные вклады в кредитных организациях, дебиторская задолженность, приобретенная на основании уступки права требования, вклады организации-товарища по договору простого товарищества и пр.

Финансовые вложения учитываются по данным организаций, предоставивших статистическую отчетность, без учета субъектов малого предпринимательства, государственных и муниципальных учреждений, банков, страховых организаций и негосударственных пенсионных фондов.

**Прямые инвестиции** – это категория трансграничных инвестиций, при которой резидент одной страны осуществляет контроль (более чем 50% голосов в управлении) или имеет значительную степень влияния (от 10% до 50%) на управление предприятием, являющимся резидентом другой страны. Инвестиции, характеризующие объем прямых иностранных инвестиций, поступивших в Российскую Федерацию и прямых инвестиций, направленных из Российской Федерации по странам-партнерам, приведены по данным Банка России.

## ОСНОВНЫЕ ФОНДЫ

**Основные фонды** - произведенные активы, подлежащие использованию неоднократно или постоянно в течение длительного периода (не менее одного года), для производства товаров, оказания рыночных и нерыночных услуг, для управленческих нужд организаций, либо для представления другим организациям за плату во временное владение и пользование или во временное пользование.

К основным фондам относятся здания, сооружения, машины и оборудование, транспортные средства, рабочий и продуктивный скот, многолетние насаждения и другие виды основных фондов.

В данном сборнике определение основных фондов в некоторых случаях не вполне соответствует требованиям системы национальных счетов (например, в составе основных фондов не учитываются объекты незавершенного строительства и некоторые выращиваемые активы).

Наличие основных фондов и их структура учитываются по полной учетной стоимости.

**Стоимость основных фондов полная учетная** - стоимость основных фондов, равная сумме учитываемых в бухгалтерских балансах организаций их остаточной балансовой стоимости и величины накопленного износа. Отражает их наличие без учета постепенной утраты потребительских свойств в процессе эксплуатации. Учитывается, как правило, в смешанных ценах, так как часть инвентарных объектов отражается в балансах по восстановительной стоимости на момент последней проведенной переоценки, а другая часть, не проходившая переоценку, - в ценах приобретения.

Переоценки основных фондов в 1992-1997 гг. проводились по постановлениям Правительства Российской Федерации, затем в коммерческих организациях – в добровольном порядке, до 2011 г. – по состоянию на начало года, в 2011 г. – на начало или конец года, после 2011 г. – на конец года. По бюджетным организациям переоценка проводилась по распоряжению Правительства Российской Федерации на начало 2003 и 2007 гг.

**Стоимость основных фондов остаточная балансовая** - стоимость основных фондов, учитываемая в бухгалтерских балансах организаций и отражающая постепенную утрату их потребительских свойств в процессе эксплуатации в размере накопленного износа. Учитывается, как правило, в смешанных ценах.

**Износ основных фондов** - частичная или полная утрата основными фондами потребительских свойств и стоимости в процессе эксплуатации, под воздействием сил природы и вследствие технического прогресса. Нормы и методы начисления износа определяются порядком бухгалтерского учета.



**Степень износа основных фондов** - отношение накопленного к определенной дате износа имеющихся основных фондов (разницы их полной учетной и остаточной балансовой стоимости) к полной учетной стоимости этих основных фондов, на ту же дату, в процентах.

**Удельный вес полностью изношенных основных фондов** - отношение полной учетной стоимости тех основных фондов, остаточная балансовая стоимость которых достигла нуля, к полной учетной стоимости всех основных фондов, на ту же дату, в процентах.

Показатели полной учетной стоимости основных фондов и ввода в действие новых основных фондов рассчитаны по данным баланса основных фондов. В них включены основные фонды, принадлежащие юридическим и физическим лицам.

## ПРЕДПРИЯТИЯ И ОРГАНИЗАЦИИ

Данные о числе предприятий и организаций Российской Федерации получены на основе сведений о государственной регистрации, предоставляемых ФНС России из Единого государственного реестра юридических лиц.

Правила осуществления выборочных наблюдений малых предприятий установлены постановлением Правительства Российской Федерации от 16 февраля 2008 г. № 79 «О порядке проведения выборочных статистических наблюдений за деятельностью субъектов малого и среднего предпринимательства».

Данные за 2011 - 2014 гг. и 2016 г. приведены по данным выборочного наблюдения за деятельностью малых предприятий.

Данные за 2016 г. приведены без учета изменений критериев отнесения организаций к субъектам малого и среднего предпринимательства, установленных Федеральными законами от 29.12.2015 № 408-ФЗ, от 23.06.2016 № 222-ФЗ, от 03.07.2016 № 265-ФЗ и постановлением Правительства Российской Федерации от 4 апреля 2016 г. № 265.

Статистическая информация по малым предприятиям за 2010 и 2015 гг. опубликована на основании окончательных итогов сплошного федерального наблюдения за деятельностью субъектов малого и среднего предпринимательства.

## ПРОМЫШЛЕННОЕ ПРОИЗВОДСТВО

В соответствии с Федеральным законом от 31.12.2014 № 488-ФЗ «О промышленной политике в Российской Федерации» промышленное производство – это определенная на основании Общероссийского классификатора видов экономической деятельности совокупность видов экономической деятельности, относящихся к добыче полезных ископаемых, обрабатывающему производству, обеспечению электрической энергией, газом и паром, кондиционированию воздуха, водоснабжению, водоотведению, организации сбора и утилизации отходов, а также ликвидации загрязнений.

**Индекс производства** - относительный показатель, характеризующий изменение масштабов производства в сравниваемых периодах. Различаются индивидуальные и сводные индексы производства. Индивидуальные индексы отражают изменение выпуска одного продукта и исчисляются как отношение объемов его производства в натурально-вещественном выражении в сравниваемых периодах. Сводный индекс производства характеризует совокупные изменения производства всех видов продукции и отражает изменение создаваемой в процессе производства стоимости в результате изменения только физического объема производимой продукции. Для исчисления сводного индекса промышленного производства индивидуальные индексы по конкретным видам продукции поэтапно агрегируются в индексы по видам деятельности, подгруппам, группам, подклассам, классам и разделам ОКВЭД2. Индекс промышленного производства - агрегированный индекс производства по видам деятельности «Добыча полезных ископаемых», «Обрабатывающие производства», «Обеспечение электрической энергией, газом и паром; кондиционирование воздуха», «Водоснабжение; водоотведение, организация сбора и утилизации отходов, деятельность по ликвидации загрязнений».

**Объем отгруженных товаров собственного производства, выполненных работ и услуг собственными силами** – стоимость отгруженных или отпущенных в порядке продажи, а также прямого обмена (по договору мены) всех товаров собственного производства, работ и услуг, выполненных (оказанных) собственными силами. Разработка данного показателя осуществляется с 2005 г.

Объем отгруженных товаров представляет собой стоимость товаров, которые произведены юридическим лицом и фактически отгружены (переданы) в отчетном периоде на сторону (другим юридическим и физическим лицам), включая товары, сданные по акту заказчику на месте, независимо от того, поступили деньги на счет продавца или нет.

Объем работ и услуг, выполненных собственными силами, представляет собой стоимость работ и услуг, выполненных (оказанных) организацией другим юридическим и физическим лицам.

Данные приводятся в фактических отпускных ценах без налога на добавленную стоимость, акцизов и аналогичных обязательных платежей.

Группировки по видам деятельности представляют собой совокупность соответствующих фактических видов деятельности, осуществляемых организациями, независимо от их основного вида деятельности.

В ряде случаев в соответствии с принятой учетной политикой отдельные организации представляют данные в целом по юридическому лицу по месту его нахождения.

## СЕЛЬСКОЕ ХОЗЯЙСТВО

**Продукция сельского хозяйства** представляет собой сумму данных об объеме продукции растениеводства и животноводства всех сельхозпроизводителей, включая хозяйства индивидуального сектора (хозяйства населения, крестьянские (фермерские) хозяйства и индивидуальные предприниматели), в стоимостной оценке по фактически действовавшим ценам. Объем продукции сельского хозяйства, начиная с 2000 года, сформирован в структуре Общероссийского классификатора видов экономической деятельности.

**Продукция растениеводства** включает стоимость сырых продуктов, полученных от урожая отчетного года - зерновых и зернобобовых культур, картофеля, овощей, семян и плодов масличных культур, табака необработанного и махорки, свеклы сахарной, соломы и культур кормовых, сырья растительного, используемого в текстильном производстве, растений, используемых для парфюмерии, фармации и аналогичных целей, семян сахарной свеклы, семян кормовых культур, растений живых, цветов и бутонов цветочных срезанных, семян цветов, фруктовых деревьев, семян овощей, винограда, фруктов, ягод и орехов, культур для производства напитков, пряностей необработанных и изменение стоимости незавершенного производства в растениеводстве от начала к концу года (посадка и выращивание до плодоношения сельскохозяйственных культур и многолетних насаждений).

**Продукция животноводства** включает стоимость сырых продуктов, полученных в результате выращивания и хозяйственного использования сельскохозяйственных животных и птицы (молока, шерсти, яиц и др.), стоимость выращивания (приплода, прироста, привеса) скота и птицы в отчетном году, стоимость продукции пчеловодства и др.

Для исчисления **индекса производства продукции сельского хозяйства** используется показатель ее объема в сопоставимых ценах предыдущего года. Индекс производства продукции сельского хозяйства – относительный показатель, характеризующий изменение объема произведенных продуктов растениеводства и животноводства в сравниваемых периодах.

**Посевные площади** – часть пашни, занятая под посевы сельскохозяйственных культур.

**Валовой сбор сельскохозяйственных культур** включает в себя объем собранной продукции как с основных, так и с вторных и междурядных посевов в сельскохозяйственных организациях, крестьянских (фермерских) хозяйствах, у индивидуальных предпринимателей и в хозяйствах населения.

**Поголовье скота** включает поголовье всех возрастных групп соответствующего вида скота.

**Производство скота и птицы на убой** - показатель, характеризующий результат использования скота и птицы для забоя на мясо. Общий объем производства скота и птицы на убой отражается в пересчете на убойный вес и включает как проданные скот и птицу, подлежащие забою, так и забитые в сельскохозяйственных организациях, крестьянских (фермерских) хозяйствах, у индивидуальных предпринимателей и в хозяйствах населения.

**Производство молока** характеризуется фактически надоемным сырым коровьим, козьим, овечьим, кобыльим и буйволиным молоком, независимо от того, было ли оно реализовано или потреблено в хозяйстве на выпойку молодняка. Молоко, высосанное молодняком при подсосном его содержании, в продукцию не включается.

## СТРОИТЕЛЬСТВО

К **строительным организациям** относятся все общестроительные и специализированные организации, включая ремонтно-строительные организации, тресты (управления) механизации и домостроительные комбинаты, буровые организации, осуществляющие строительство разведочных скважин на нефть и газ и другие организации, зарегистрированные соответствующими кодами ОКВЭД, входящими в раздел F «Строительство». В число строительных организаций включаются юридические лица всех форм собственности, филиалы, структурные подразделения, субъекты малого предпринимательства, выполнявшие в отчетном периоде работы по договорам строительного подряда и (или) государственным контрактам, заключаемым с заказчиками.



**Объем работ, выполненных по виду деятельности «Строительство»** – это строительные работы, выполненные организациями собственными силами на основании договоров и (или) контрактов, заключаемых с заказчиками, а также начиная с 2015 г. работы, выполненные хозяйственным способом организациями и населением.

В стоимость этих работ включаются работы по строительству новых объектов, капитальному и текущему ремонту, реконструкции жилых и нежилых зданий и инженерных сооружений.

Индекс физического объема работ, выполненных по виду деятельности «Строительство», рассчитан в сопоставимых ценах.

**Общая площадь жилых помещений во введенных в эксплуатацию жилых и нежилых зданиях, жилых домах** определяется как сумма площадей всех частей жилых помещений, включая площадь помещений вспомогательного использования, предназначенных для удовлетворения гражданами бытовых и иных нужд, связанных с их проживанием в жилом помещении, площадей лоджий, балконов, веранд, террас, подсчитываемых с соответствующими понижающими коэффициентами, а также жилых и подсобных помещений в построенных населением индивидуальных жилых домах. К помещениям вспомогательного использования относятся: кухни, передние, холлы, внутриквартирные коридоры, ванные или душевые, туалеты, кладовые или хозяйственные встроенные шкафы. В домах-интернатах для престарелых и инвалидов, ветеранов, специальных домах для одиноких престарелых, детских домах, к подсобным помещениям относятся столовые, буфеты, клубы, читальни, спортивные залы, приемные пункты бытового обслуживания и медицинского обслуживания.

В общую площадь введенных жилых домов не входит площадь вестибюлей, тамбуров, лестничных площадок, лифтовых холлов, общих коридоров, а также площадь в жилых домах, предназначенная для встроено-пристроенных помещений.

**Ввод в действие мощностей** – показатель мощности (вместимости, пропускной способности), созданной в результате осуществления инвестиций в основной капитал.

Ввод в действие мощностей отражается в размерах, указанных в разрешениях на ввод объектов (мощностей) в эксплуатацию, оформленных в установленном порядке в соответствии с действующим законодательством Российской Федерации о градостроительной деятельности.

Данные о вводе мощностей включают ввод за счет строительства и реконструкции.

## ТРАНСПОРТ

**Эксплуатационная длина железнодорожных путей общего пользования** – протяженность в километрах железнодорожных линий общего пользования России, измеряемая по оси главного пути, а на многопутных линиях – кратчайшего главного пути между осями отдельных пунктов (станций, разъездов, обгонных пунктов), ограничивающих эту линию.

**Грузооборот транспорта** определяется путем суммирования произведений массы перевезенных грузов в тоннах на расстояние перевозки в километрах. Грузооборот автомобильного транспорта рассчитан по данным крупных и средних организаций всех видов экономической деятельности и оценки объема грузооборота, выполненного предпринимателями (физическими лицами) – владельцами грузовых автомобилей, занимающимися коммерческими автоперевозками.

**Пассажирооборот транспорта** – определяется путем суммирования произведений количества пассажиров по каждой позиции перевозки на расстояние перевозки, включая пассажиров, **пользующихся правом бесплатного и льготного проезда.**

Количество лиц с правом бесплатного проезда на городском транспорте устанавливается по справкам о количестве выданных документов, на основании которых разрешен бесплатный проезд отдельных категорий граждан: количество перевезенных пассажиров определяется из расчета 30 поездок в месяц (за 2005 г. – 50 поездок в месяц) для всех категорий лиц, пользующихся правом бесплатного проезда, или по данным обследования пассажиропотоков.

Данные по пассажирообороту **автобусного транспорта** включают объемы, выполненные эксплуатационными автобусами по маршрутам регулярных перевозок в соответствии с расписанием отправления, согласованным с органом исполнительной власти субъекта Российской Федерации (органом местного самоуправления), заказными автобусами (единичные перевозки по маршруту, определяемому заказчиком, юридическим или физическим лицом, специальные автобусные перевозки (школьные, вахтовые, доставка работников на коммерческой основе на производственные объекты, удаленные от общих линий городского пассажирского транспорта, в отдаленных районах сельской местности и т.п.) и перевозки туристско-экскурсионными автобусами.

Данные по пассажирообороту автобусного транспорта общего пользования приведены по юридическим лицам и индивидуальным предпринимателям (включая субъекты малого предпринимательства), осуществляющим перевозки пассажиров автобусами.

**Автомобильная дорога** – объект транспортной инфраструктуры, предназначенный для движения транспортных средств и включающий в себя земельные участки в границах полосы отвода автомобильной дороги и расположенные на них или под ними конструктивные элементы (дорожное полотно, дорожное покрытие и подобные элементы) и дорожные сооружения, яв-

ляющиеся ее технологической частью (защитные дорожные сооружения, искусственные дорожные сооружения, производственные объекты, элементы обустройства автомобильных дорог).

К автомобильным дорогам **общего пользования** (включая улицы) относятся: дороги федерального значения, относящиеся к федеральной собственности; дороги регионального или межмуниципального значения, относящиеся к собственности субъектов Российской Федерации; дороги местного значения, относящиеся к муниципальной собственности (до 2009 г. – автомобильные дороги, находящиеся на балансе муниципальных образований).

Улицы относятся к дорогам внутри населенного пункта и включаются в протяженность автомобильных дорог общего пользования местного назначения.

К **твердому покрытию автодорог** относятся: усовершенствованное покрытие (цементобетонное, асфальтобетонное, из щебня и гравия, обработанных вяжущими материалами) и покрытие переходного типа (из щебня и гравия (шлака), необработанных вяжущими материалами, каменные мостовые, из грунтов и местных малопрочных материалов, обработанных вяжущими материалами).

Протяженность автомобильных дорог общего пользования с твердым покрытием сформирована по данным Федеральной службы государственной статистики и Федерального дорожного агентства.

## ИНФОРМАЦИОННЫЕ И КОММУНИКАЦИОННЫЕ ТЕХНОЛОГИИ

**Интернет** – глобальное (всемирное) множество независимых компьютерных сетей, соединенных между собой для обмена информацией по стандартным открытым протоколам.

**Широкополосный доступ к сети Интернет** – доступ к сети Интернет со скоростью передачи данных 256 Кбит/сек и выше.

Показатели «Удельный вес домашних хозяйств, имевших широкополосный доступ к сети Интернет, в общем числе домашних хозяйств» и «Удельный вес населения, использовавшего сеть Интернет, в общей численности населения» приведены по материалам выборочных обследований населения по вопросам использования информационных технологий и информационно-телекоммуникационных сетей.

**Удельный вес домашних хозяйств, имевших широкополосный доступ к сети Интернет, в общем числе домашних хозяйств** – отношение числа домашних хозяйств, имевших широкополосный доступ к сети Интернет с любого устройства (не только с персонального компьютера), к общему числу домашних хозяйств.

**Удельный вес населения, использовавшего сеть Интернет, в общей численности населения** – отношение численности населения, использовавшего сеть Интернет (дома, на работе или в любом месте) в течение последних 12 месяцев, к общей численности населения (до 2017 г. – население в возрасте 15-72 лет, с 2017 г. – в возрасте 15-74 лет).

**Число подключенных абонентских устройств мобильной связи** (по данным Министерства цифрового развития, связи и массовых коммуникаций Российской Федерации) исчисляется как отношение количества абонентских устройств мобильной связи в сети связи общего пользования на 1000 человек постоянного населения.

**Число активных абонентов фиксированного широкополосного доступа (ШПД) к сети Интернет** (по данным Министерства цифрового развития, связи и массовых коммуникаций Российской Федерации) исчисляется как отношение количества активных абонентов услуг ШПД по любой проводной технологии, для которых скорость доступа, указанная в договоре (в направлении к абоненту), составляет 256 Кбит/сек и выше на 100 человек постоянного населения.

**Число активных абонентов мобильной связи, использовавших услуги широкополосного доступа (ШПД) к сети Интернет** (по данным Министерства цифрового развития, связи и массовых коммуникаций Российской Федерации) исчисляется как отношение количества активных абонентов беспроводного ШПД на 100 человек постоянного населения.

## ТОРГОВЛЯ И УСЛУГИ НАСЕЛЕНИЮ

**Оборот розничной торговли** – выручка от продажи товаров населению для личного потребления или использования в домашнем хозяйстве за наличный расчет или оплаченных по кредитным карточкам, расчетным чекам банков, по перечислениям со счетов вкладчиков, по поручению физического лица без открытия счета, посредством платежных карт (электронных денег).

Стоимость товаров, проданных (отпущенных) отдельным категориям населения со скидкой, или полностью оплаченных органами социальной защиты, включается в оборот розничной торговли в полном объеме. В оборот розничной торговли не включается стоимость товаров, проданных (отпущенных) из розничной торговой сети юридическим лицам (в том числе организациям социальной сферы, спецпотребителям и т.п.) и индивидуальным предпринимателям, и оборот общественного питания.

Оборот розничной торговли включает данные как по организациям, для которых эта деятельность является основной, так и по организациям других видов деятельности, осуществляющим продажу товаров населению через собственные торговые



заведения. Оборот розничной торговли также включает стоимость товаров, проданных населению индивидуальными предпринимателями и физическими лицами на розничных рынках и ярмарках.

Оборот розничной торговли формируется по данным сплошного федерального статистического наблюдения за организациями, не относящимися к субъектам малого предпринимательства, которое проводится с месячной периодичностью, ежеквартальных выборочных обследований малых предприятий розничной торговли (за исключением микропредприятий), розничных рынков и ярмарок, а также ежегодных выборочных обследований индивидуальных предпринимателей и микропредприятий с распространением полученных данных на генеральную совокупность объектов наблюдения.

В соответствии с требованиями системы национальных счетов оборот розничной торговли организаций досчитывается на объемы деятельности, не наблюдаемой прямыми статистическими методами.

Оборот розничной торговли приводится в фактических продажных ценах, включающих торговую наценку, налог на добавленную стоимость и аналогичные обязательные платежи.

Динамику оборота розничной торговли характеризует **индекс физического объема**, который определяется путем сопоставления величины оборота в сравниваемых периодах в сопоставимых ценах.

**Оборот общественного питания** - выручка от продажи собственной кулинарной продукции и покупных товаров без кулинарной обработки, проданных населению для потребления, главным образом, на месте, а также организациям и индивидуальным предпринимателям для организации питания различных контингентов населения.

В оборот общественного питания включается стоимость кулинарной продукции и покупных товаров, отпущенных: работникам организаций с последующим удержанием из заработной платы; на дом по заказам населения; на рабочие места по заказам организаций и индивидуальных предпринимателей; транспортным организациям в пути следования сухопутного, воздушного, водного транспорта; для обслуживания приемов, банкетов и т. п.; организациями общественного питания организациям социальной сферы (школам, больницам, санаториям, домам престарелых и т.п.) в объеме фактической стоимости питания; по абонеентам, талонам и т.п. в объеме фактической стоимости питания; стоимость питания в учебных учреждениях, в том числе предоставляемого для отдельных категорий учащихся на льготной основе за счет средств бюджета, включается в объеме фактической стоимости питания.

Оборот общественного питания включает данные как по организациям, для которых эта деятельность является основной, так и по организациям других видов деятельности, осуществляющим продажу кулинарной продукции и покупных товаров для потребления, главным образом, на месте через собственные заведения общественного питания.

Оборот общественного питания формируется по данным сплошного федерального статистического наблюдения за организациями, не относящимися к субъектам малого предпринимательства, которое проводится с месячной периодичностью, ежеквартального выборочного обследования малых предприятий (за исключением микропредприятий), а также ежегодных выборочных обследований индивидуальных предпринимателей и микропредприятий с распространением полученных данных на генеральную совокупность объектов наблюдения.

В соответствии с требованиями системы национальных счетов оборот общественного питания организаций досчитывается на объемы деятельности, не наблюдаемой прямыми статистическими методами.

Оборот общественного питания приводится в фактических продажных ценах, включающих наценку общественного питания, налог на добавленную стоимость и аналогичные обязательные платежи.

Динамику оборота общественного питания характеризует **индекс физического объема**, который определяется путем сопоставления величины оборота в сравниваемых периодах в сопоставимых ценах.

**Экспорт товаров** – вывоз товаров с территории Российской Федерации без обязательства об обратном ввозе. Экспорт включает вывоз из страны товаров отечественного производства, а также реэкспорт товаров. К товарам отечественного производства относятся также товары иностранного происхождения, ввезенные в страну и подвергшиеся существенной переработке, изменяющей основные качественные или технические характеристики товаров. К реэкспортным товарам относятся товары, ввезенные на территорию Российской Федерации, а затем вывезенные с этой территории без уплаты или с возвратом уплаченных сумм ввозных таможенных пошлин, налогов и без применения к товарам запретов и ограничений экономического характера.

**Импорт товаров** – ввоз товаров на территорию Российской Федерации без обязательства об обратном вывозе. В импорт включаются ввезенные товары, предназначенные для потребления в экономике страны, и товары, ввозимые на территорию государства в соответствии с режимом реимпорта. К реимпортным товарам относятся товары, ранее вывезенные с территории Российской Федерации, а затем ввезенные на ее территорию без уплаты таможенных пошлин, налогов и без применения к товарам запретов и ограничений экономического характера.

**Внешнеторговый оборот** – сумма экспорта и импорта товаров.



Данные формируются по участникам внешнеэкономической деятельности, зарегистрированным на территории субъектов Российской Федерации, с учетом взаимной торговли с государствами-членами ЕАЭС.

Информация представлена по данным Федеральной таможенной службы.

**Объем платных услуг населению** представляет собой денежный эквивалент объема услуг, оказанных резидентами российской экономики (юридическими лицами и гражданами, занимающимися предпринимательской деятельностью без образования юридического лица) гражданам Российской Федерации, а также гражданам других государств (нерезидентам), потребляющим те или иные услуги на территории Российской Федерации. Этот показатель формируется на основании данных форм федерального статистического наблюдения и оценки ненаблюдаемой деятельности на рынке услуг по методологии, утвержденной приказом Росстата от 29 сентября 2017 г. № 643.

**Платные услуги** населению включают: бытовые, услуги пассажирского транспорта, почтовой связи и курьерские, телекоммуникационные, жилищные, коммунальные, услуги гостиниц и аналогичных средств размещения, услуги системы образования, культуры, туристские, услуги физической культуры и спорта, медицинские, специализированных коллективных средств размещения, ветеринарные, услуги правового характера, услуги, предоставляемые гражданам пожилого возраста и инвалидам, и другие.

**Индекс физического объема платных услуг населению** – относительный показатель, характеризующий изменение объема платных услуг населению в текущем периоде по сравнению с базисным. Этот индекс показывает на сколько увеличился объем платных услуг населению в результате изменения только его физического объема при исключении влияния динамики цен.

## ФИНАНСЫ

**Бюджет** – форма образования и расходования денежных средств, предназначенных для финансового обеспечения задач и функций государства и местного самоуправления.

**Текущий финансовый год** – год, в котором осуществляется исполнение бюджета, составление и рассмотрение проекта бюджета на очередной финансовый год (очередной финансовый год и плановый период). Финансовый год соответствует календарному году и длится с 1 января по 31 декабря.

**Бюджет субъекта Российской Федерации** (региональный бюджет) предназначен для исполнения расходных обязательств субъекта Российской Федерации.

Бюджет субъекта Российской Федерации и свод бюджетов муниципальных образований, входящих в состав субъекта Российской Федерации (без учета межбюджетных трансфертов между этими бюджетами), образуют **консолидированный бюджет субъекта Российской Федерации**.

**Бюджет муниципального образования** (местный бюджет) предназначен для исполнения расходных обязательств муниципального образования.

**Доходы бюджета** - поступающие в бюджет денежные средства, за исключением средств, являющихся в соответствии с Бюджетным кодексом Российской Федерации источниками финансирования дефицита бюджета.

К доходам бюджетов относятся налоговые доходы, неналоговые доходы и безвозмездные поступления.

**Расходы бюджета** - выплачиваемые из бюджета денежные средства, за исключением средств, являющихся в соответствии с Бюджетным кодексом Российской Федерации источниками финансирования дефицита бюджета.

Исполнение консолидированных бюджетов субъектов Российской Федерации приведено по данным Федерального казначейства.

**Налог** – обязательный, индивидуально безвозмездный платеж, взимаемый с организаций и физических лиц в форме отчуждения принадлежащих им на праве собственности, хозяйственного ведения или оперативного управления денежных средств в целях финансового обеспечения деятельности государства и(или) муниципальных образований.

**Задолженность по налогам и сборам** – суммарный объем выявленных и подтвержденных недополученных налоговых поступлений, законодательно установленных налогов и сборов, начисленных пени и штрафных санкций, в отношении которой применяется механизм урегулирования с целью ее снижения.

Информация о поступлении и задолженности по налогам, сборам и иным обязательным платежам в бюджетную систему Российской Федерации представлена по данным Федеральной налоговой службы.

**Сальдированный финансовый результат (прибыль минус убыток)** – конечный финансовый результат, выявленный на основании бухгалтерского учета всех хозяйственных операций организаций. Представляет собой сумму прибыли (убытка) от продажи товаров, продукции (работ, услуг), основных средств, иного имущества организаций и чистых доходов от прочих операций.

Данные приведены на основе годовой бухгалтерской (финансовой) отчетности.



## ЦЕНЫ

**Индекс потребительских цен и тарифов на товары и услуги (ИПЦ)** характеризует изменение во времени общего уровня цен на товары и услуги, приобретаемые населением. Он измеряет отношение стоимости фиксированного перечня товаров и услуг в ценах текущего периода к его стоимости в ценах предыдущего (базисного) периодах.

ИПЦ используется в качестве одного из важнейших показателей, характеризующих инфляционные процессы в субъектах Российской Федерации и России в целом. Кроме того, ИПЦ используется при пересчете макроэкономических показателей из текущих цен в сопоставимые цены.

Расчет ИПЦ производится на базе информации, полученной из двух источников:

данных о потребительских ценах на товары и услуги, зарегистрированных в каждом отчетном периоде;

данных о фактических потребительских расходах домашних хозяйств за два смещенных года, которые являются основным источником информации для формирования весов при расчете ИПЦ.

Наблюдение за потребительскими ценами организовано на территории всех субъектов Российской Федерации в столицах республик, центрах краев, областей, автономной области, автономных округов, городах федерального значения, а также районных центрах (города, поселки городского типа), отобранных с учетом их представительности в отражении социально-экономического и географического положения регионов и степени насыщенности потребительского рынка товарами и услугами.

Регистрация цен и тарифов на товары и услуги осуществляется в организациях торговли, сферы услуг и общественного питания, на розничных рынках и ярмарках, реализующих их на регулярной основе в стационарных торговых объектах и в нестационарных (палатки, киоски и т.д.).

Потребительский набор товаров и услуг, на основании которого осуществляется наблюдение за ценами и рассчитывается ИПЦ, представляет собой единую для всех субъектов Российской Федерации выборку групп товаров и услуг, наиболее часто потребляемых населением.

В набор товаров и услуг, разработанный для наблюдения за ценами, в основном включены товары и услуги массового потребительского спроса, отобранные с учетом их относительной важности для потребления населением, представительности с точки зрения отражения динамики цен на однородные товары, устойчивого наличия их в продаже.

Исходной информацией для расчета ИПЦ являются данные регистрации цен на товары (услуги) с конкретными потребительскими свойствами. На их основе определяются средние сопоставимые цены отчетного и предыдущего периодов. Сопоставимой считается цена (тариф) на один и тот же товар (услугу) с конкретными потребительскими свойствами (ценовая котировка), зарегистрированная в отчетном и базисном периодах в одной и той же организации торговли (сферы услуг).

На базе индивидуальных индексов цен на товары (услуги)-представители в отдельных городах и территориальных весов определяются агрегатные индексы цен на отдельные виды товаров (услуг)-представителей по субъекту Российской Федерации, федеральному округу, России.

Исходя из агрегатных индексов цен на отдельные виды товаров и услуг и расходов на их приобретение в общих потребительских расходах домашних хозяйств, определяются сводные индексы цен по отдельным подгруппам товаров и услуг, по укрупненным группам (например, продовольственные товары, непродовольственные товары и услуги), ИПЦ в целом по субъекту Российской Федерации, федеральному округу и Российской Федерации.

**Стоимость фиксированного набора потребительских товаров и услуг** для межрегиональных сопоставлений покупательной способности населения, исчисленная по субъектам Российской Федерации, является показателем, который может быть использован как вспомогательный инструмент при оценке уровня материального благосостояния населения, отражая сложившийся уровень цен как на продовольственные, так и непродовольственные товары, а также услуги.

Стоимость набора исчисляется на основе средних потребительских цен на товары (услуги), включенные в данный набор и единых весов (количеств товаров (услуг) в год) как для субъектов Российской Федерации, так и России в целом.

В состав набора включены 83 наименования товаров и услуг, в том числе 30 видов продовольственных товаров, 41 вид непродовольственных товаров и 12 видов услуг. Данные о стоимости набора приведены в расчете на месяц.



**РЕГИОНЫ РОССИИ.  
Основные характеристики субъектов  
Российской Федерации. 2018**

Статистический сборник

Ответственные за выпуск:

Н.С. Бугакова  
И.В. Воронина  
Е.А. Селезнева

Тел.: (495) 607-4071  
632-9224  
632-9225

Компьютерная верстка  
Информационно-издательского центра «Статистика России»

Карты административного деления Российской Федерации по федеральным округам и административно-территориального деления федеральных округов подготовлены Информационно-издательским центром «Статистика России», карты субъектов Российской Федерации – НИУ ВШЭ

Подписано 31.01.2019 г.