ФЕДЕРАЛЬНАЯ СЛУЖБА
ГОСУДАРСТВЕННОЙ СТАТИСТИКИ

НАЦИОНАЛЬНЫЕ СЧЕТА РОССИИ в 2014-2018 годах

Официальное издание

2019

ФЕДЕРАЛЬНАЯ СЛУЖБА ГОСУДАРСТВЕННОЙ СТАТИСТИКИ РОССТАТ

НАЦИОНАЛЬНЫЕ СЧЕТА РОССИИ в 2014-2018 годах

Статистический сборник

Москва
2019

УДК 31:330.5(470)
ББК 65.051.5 (2 Рос)
Н35

Редакционная коллегия:

И.Д. Масакова – Председатель редакционной коллегии

П.В. Бадасен, Е.В. Зарубина, Ю.Н. Иванов, С.Р. Левит,
А.Н. Пономаренко, Л.А. Стрижкова, А.А. Татаринов

Н35 **Национальные** счета России в 2014-2018 годах: Стат. сб./ Росстат. - М., 2019. – 245 с.

ISBN 978-5-89476-466-5

В статистическом сборнике подробно представлены показатели системы национальных счетов России.

Для высшего управленческого персонала, работников органов управления и финансово-экономических служб предприятий и организаций, научных, предпринимательских и банковских кругов, профессорско-преподавательского состава, аспирантов и студентов экономических вузов, других заинтересованных пользователей.

УДК 31:330.5 (470)
ББК 65.051.5 (2 Рос)

ISBN 978-5-89476-466-5

© Федеральная служба государственной статистики статистики, 2019

E-mail: stat@gks.ru
http://www.gks.ru

ПРЕДИСЛОВИЕ

Настоящая публикация наиболее полно представляет итоги разработки системы национальных счетов Российской Федерации.

Данные подготовлены Федеральной службой государственной статистики, содержат результаты разработки показателей национальных счетов, полученные на базе данных федеральных статистических наблюдений за деятельностью субъектов экономики (организаций и населения), информации министерств и ведомств Российской Федерации (Федерального казначейства, Банка России, Федеральной таможенной службы, Федеральной налоговой службы и др.).

Национальные счета, отражающие все фазы экономического процесса (производство, образование и распределение доходов, потребление и накопление, операции с финансовыми инструментами и т.д.), дают обобщенное представление о функционировании экономики в определенный период.

Основой для построения национальных счетов России является методология Системы национальных счетов, принятая в качестве международного стандарта ООН, МВФ, Всемирным банком, ОЭСР и Евростатом. В 2015 году Росстат завершил работу по внедрению положений Системы национальных счетов СНС 1993 года. Публикуемые данные разработаны с учетом изменений, связанных с внедрением международной методологии оценки жилищных услуг, производимых и потребляемых собственниками жилья; оценкой потребления основного капитала исходя из его текущей рыночной стоимости; включением оценки услуг домашних работников (домашней прислуги).

В 2009 году Статистической комиссией ООН принята обновленная версия СНС – «Система национальных счетов 2008 года» (СНС 2008 года).

Руководствуясь положениями Федерального закона от 29.11.2007 г. № 282-ФЗ «Об официальном статистическом учете и системе государственной статистики в Российской Федерации» (ст.4, п.2), а также Планом мероприятий по реализации рекомендаций ОЭСР по развитию системы национальных счетов Российской Федерации, утвержденным приказом Росстата, Минэкономразвития России и Минфина России от 03.10.2014 г. № 602/634/112н Росстат осуществляет поэтапный переход на методологию СНС 2008 года.

В данном издании публикуется динамический ряд ВВП за 2014-2018 годы, приведенный к единой методологии, с учетом положений СНС 2008 года в части расширения границ капитальных активов за счет включения в их состав результатов научных исследований и разработок, способных быть востребованными на рынке, а также расходов на системы вооружения длительного использования.

Публикуемые данные согласованы с таблицами ресурсов и использования товаров и услуг за 2014, 2015 годы, предварительными итогами базовых таблиц «Затраты-выпуск» за 2016 год, а также с данными платежного баланса, разработанного по методологии 6 издания «Руководства МВФ по платежному балансу и международной инвестиционной позиции» (РПБ6).

В соответствии с Приказом Федеральной службы государственной статистики от 15 января 2016 года № 7 «Об утверждении Планов мероприятий по внедрению Общероссийского классификатора видов экономической деятельности (ОКВЭД2) ОК 029-2014 (КДЕС Ред.2) и Общероссийского классификатора продукции по видам экономической деятельности (ОКПД2) ОК 034-2014 (КПЕС 2008) в систему государственной статистики» данные, начиная с 2017 года публикуются по ОКВЭД2.

В настоящей публикации данные отраслевых счетов за 2014-2016 год пересчитаны из ОКВЭД-2007 в ОКВЭД2 на основе использования переходных ключей.

Ретроспективный пересчет динамического ряда показателей отраслевых счетов за 2011-2013 годы в разрезе ОКВЭД2 завершится в 2020 году.

Информация, содержащаяся в данной публикации, актуальна по состоянию на 01.08.2019 года.

Показатели национальных счетов в разрезе субъектов Российской Федерации приведены в отдельном электронном приложении.

С 2015 г. статистический сборник «Национальные счета России» издается только в электронном виде для размещения на официальном Интернет-портале Росстата (http://www.gks.ru/) в рубрике «Официальная статистика» подраздела «Публикации».

ОТВЕТСТВЕННЫЕ ЗА РАЗДЕЛЫ СБОРНИКА

			Телефоны
1	Общие макроэкономические показатели	С.Р. Левит О.Б. Андреева П.Н. Максимов В.И. Рогова	(495) 607-4661 607-4422 607-4466 607-2616
2.1	Консолидированные счета	С.Р. Левит	607-4661
2.4	Счета институциональных секторов	О.Б. Андреева	607-4422
2.3	Баланс активов и пассивов	Г.Н. Ромашкина М.Ю. Гордонов	607-4661 607-4422
2.5	Отраслевые счета	П.Н. Максимов О.Б. Андреева	607-4466 607-4422
2.6	Показатели использования валового внутреннего продукта	С.Р. Левит В.И. Рогова	607-4661 607-2616
2.7	Годовая динамика валового внутреннего продукта и его элементов	С.Р. Левит П.Н. Максимов В.И. Рогова	607-4661 607-4466 607-2616
3	Квартальные показатели валового внутреннего продукта и его элементов	О.Б. Андреева П.Н. Максимов В.И. Рогова	607-4422 607-4466 607-2616
4	Результаты международных сопоставлений валового внутреннего продукта	В.И. Кузнецов Н.В.Орехов	607-4690 607-4001

В сборнике приняты условные обозначения:

- \- явление отсутствует;
- ... данных не имеется;
- 0,0 значение показателя меньше единицы измерения.

В отдельных случаях незначительные расхождения между итогом и суммой слагаемых объясняются округлением данных.

СОДЕРЖАНИЕ

Предисловие ... 3

1. ОБЩИЕ МАКРОЭКОНОМИЧЕСКИЕ ПОКАЗАТЕЛИ

1.1. Основные социально-экономические показатели ... 13

1.2. Индекс производительности труда в 2015-2017 гг. ... 14

Основные методологические положения системы национальных счетов ... 15

2. ГОДОВЫЕ ПОКАЗАТЕЛИ СИСТЕМЫ НАЦИОНАЛЬНЫХ СЧЕТОВ

2.1. Консолидированные счета в 2014-2018 гг. ... 21

2.1.1. Счет товаров и услуг ... 21

2.1.2. Счет производства ... 21

2.1.3. Счет образования доходов ... 22

2.1.4. Счет распределения первичных доходов ... 22

2.1.5. Счет вторичного распределения доходов ... 23

2.1.6. Счет использования располагаемого дохода ... 23

2.1.7. Счет операций с капиталом ... 23

2.2. Финансовый счет в 2014-2018 гг. ... 24

2.2.1. Финансовый счет в 2014 г ... 26

2.2.2. Финансовый счет в 2015 г. ... 26

2.2.3. Финансовый счет в 2016 г. ... 28

2.2.4. Финансовый счет в 2017 г. ... 28

2.2.5. Финансовый счет в 2018 г. ... 30

2.3. Баланс активов и пассивов в 2014-2017 гг. ... 32

2.3.1. Баланс активов и пассивов и счета накопления в части основного капитала в 2014-2017 гг. ... 36

2.3.2. Баланс активов и пассивов в части основного капитала, финансовых активов и обязательств в 2014-2016 гг. ... 38

2.3.3. Баланс активов и пассивов в части основного капитала, финансовых активов и обязательств, природных ресурсов в 2017 г. ... 38

2.4. Счета институциональных секторов в 2014-2017 гг. ... 39

2.4.1. Интегрированная таблица национальных счетов в 2014 г. ... 42

2.4.2. Интегрированная таблица национальных счетов в 2015 г. ... 46

2.4.3. Интегрированная таблица национальных счетов в 2016 г. ... 50

2.4.4. Интегрированная таблица национальных счетов в 2017 г. ... 54

2.4.5. Счета сектора «Государственное управление» в 2014-2017 гг. ... 58

2.4.6. Счета сектора «Домашние хозяйства» в 2014-2017 гг. ... 59

2.4.7. Счета «Остального мира» в 2014-2017 гг. ... 61

2.4.7.1. Счет внешних операций с товарами и услугами ... 61

2.4.7.2. Счет внешних первичных доходов и текущих трансфертов ... 61

2.4.7.3. Счет операций с капиталом ... 62

2.5. Отраслевые счета в 2014-2018 гг. ... 63

2.5.1. Счет производства по отраслям в 2014 г. ... 65

2.5.2. Счет производства по отраслям (детализированная разработка) в 2014 г. ... 66

2.5.3. Счет производства по отраслям в 2015 г. ... 69

2.5.4. Счет производства по отраслям (детализированная разработка) в 2015 г. ... 70

2.5.5. Счет производства по отраслям в 2016 г. ... 73

2.5.6. Счет производства по отраслям (детализированная разработка) в 2016 г. ... 74

2.5.7. Счет производства по отраслям в 2017 г. ... 77

2.5.8. Счет производства по отраслям (детализированная разработка) в 2017 г. ... 78
2.5.9. Счет производства по отраслям в 2018 г. ... 81
2.5.10. Счет производства по отраслям (детализированная разработка) в 2018 г. ... 82
2.5.11. Выпуск по отраслям и секторам в 2014 г. ... 85
2.5.12. Выпуск по отраслям и секторам в 2015 г. ... 86
2.5.13. Выпуск по отраслям и секторам в 2016 г. ... 87
2.5.14. Выпуск по отраслям и секторам в 2017 г. ... 88
2.5.15. Таблица формирования выпуска товаров и услуг в 2014 г. ... 89
2.5.16. Таблица формирования выпуска товаров и услуг в 2015 г. ... 92
2.5.17. Таблица формирования выпуска товаров и услуг в 2016 г. ... 95
2.5.18. Таблица формирования выпуска товаров и услуг в 2017 г. ... 98
2.5.19. Структура выпуска по отраслям в 2014-2018 гг. ... 101
2.5.20. Промежуточное потребление по отраслям и секторам в 2014 г ... 102
2.5.21. Промежуточное потребление по отраслям и секторам в 2015 г ... 103
2.5.22. Промежуточное потребление по отраслям и секторам в 2016 г ... 104
2.5.23. Промежуточное потребление по отраслям и секторам в 2017 г ... 105
2.5.24. Валовая добавленная стоимость по отраслям и секторам в 2014 г ... 106
2.5.25. Валовая добавленная стоимость по отраслям и секторам в 2015 г. ... 107
2.5.26. Валовая добавленная стоимость по отраслям и секторам в 2016 г. ... 108
2.5.27. Валовая добавленная стоимость по отраслям и секторам в 2017 г. ... 109
2.5.28. Структура валовой добавленной стоимости по отраслям в 2014-2018 гг. ... 110
2.5.29. Корректировка валовой добавленной стоимости на экономические операции, не наблюдаемые прямыми статистическими методами, в 2014-2016 гг. ... 111
2.5.30. Корректировка валовой добавленной стоимости на экономические операции, не наблюдаемые прямыми статистическими методами, в 2017 г. ... 112
2.5.31. Счет образования доходов по отраслям в 2014 г. ... 113
2.5.32. Счет образования доходов по отраслям (детализированная разработка) в 2014 г. ... 115
2.5.33. Счет образования доходов по отраслям в 2015 г. ... 118
2.5.34. Счет образования доходов по отраслям (детализированная разработка) в 2015 г. ... 119
2.5.35. Счет образования доходов по отраслям в 2016 г. ... 122
2.5.36. Счет образования доходов по отраслям (детализированная разработка) в 2016 г. ... 123
2.5.37. Счет образования доходов по отраслям в 2017 г. ... 126
2.5.38. Счет образования доходов по отраслям (детализированная разработка) в 2017 г. ... 127
2.5.39. Счет образования доходов по отраслям в 2018 г. ... 130
2.5.40. Счет образования доходов по отраслям (детализированная разработка) в 2018 г. ... 131
2.5.41. Структура валового внутреннего продукта по видам первичных доходов в 2014-2018 гг. ... 134
2.5.42. Оплата труда наемных работников по отраслям и секторам в 2014 г. ... 135
2.5.43. Оплата труда наемных работников по отраслям и секторам в 2015 г. ... 136
2.5.44. Оплата труда наемных работников по отраслям и секторам в 2016 г. ... 138
2.5.45. Оплата труда наемных работников по отраслям и секторам в 2017 г. ... 139
2.5.46. Валовая прибыль (валовой смешанный доход) по отраслям и секторам в 2014 г. ... 141
2.5.47. Валовая прибыль (валовой смешанный доход) по отраслям и секторам в 2015 г. ... 142
2.5.48. Валовая прибыль (валовой смешанный доход) по отраслям и секторам в 2016 г. ... 144
2.5.49. Валовая прибыль (валовой смешанный доход) по отраслям и секторам в 2017 г. ... 145
2.6. Показатели использования валового внутреннего продукта ... 147
2.6.1. Использование валового внутреннего продукта в 2014-2018 гг. ... 148

2.6.2. Структура использования валового внутреннего продукта в 2014-2018 гг. 148
2.6.3. Расходы на конечное потребление и фактическое конечное потребление в 2014-2018 гг. 149
2.6.4. Состав фактического конечного потребления домашних хозяйств в 2014-2018 гг. 149
2.6.5. Расходы домашних хозяйств на конечное потребление по группам товаров и услуг в 2014-2017 гг. 150
2.6.6. Расходы на конечное потребление сектора государственного управления по функциям в 2014 г. 151
2.6.7. Расходы на конечное потребление сектора государственного управления по функциям в 2015 г. 153
2.6.8. Расходы на конечное потребление сектора государственного управления по функциям в 2016 г. 156
2.6.9. Расходы на конечное потребление сектора государственного управления по функциям в 2017 г. 158
2.6.10. Валовое накопление основного капитала по видам активов в 2014-2017 гг. 161
2.7. Годовая динамика валового внутреннего продукта и его элементов 162
2.7.1. Валовой внутренний продукт и его элементы в 2014-2018 гг. 162
2.7.2. Индексы физического объема выпуска по отраслям в 2015-2018 гг. в процентах к предыдущему году 163
2.7.3. Индексы физического объема выпуска по отраслям (детализированная разработка) в 2015-2018 гг. в процентах к предыдущему году 164
2.7.4. Индексы физического объема выпуска по отраслям в 2014-2018 гг. в процентах к 2016 г. 167
2.7.5. Индексы физического объема выпуска по отраслям (детализированная разработка) в 2014-2018 гг. в процентах к 2016 г. 168
2.7.6. Индексы физического объема валовой добавленной стоимости по отраслям и валового внутреннего продукта в 2015-2018 гг. в процентах к предыдущему году 171
2.7.7. Индексы физического объема валовой добавленной стоимости по отраслям и валового внутреннего продукта (детализированная разработка) в 2015-2018 гг. в процентах к предыдущему году 172
2.7.8. Валовая добавленная стоимость по отраслям и валовой внутренний продукт в 2014-2018 гг. в ценах 2016 г. 175
2.7.9. Валовая добавленная стоимость по отраслям и валовой внутренний продукт (детализированная разработка) в 2014-2018 гг. в ценах 2016 г. 176
2.7.10. Индексы физического объема валовой добавленной стоимости по отраслям и валового внутреннего продукта в 2014-2018 гг. в процентах к 2016 г. 179
2.7.11. Индексы физического объема валовой добавленной стоимости по отраслям и валового внутреннего продукта (детализированная разработка) в 2014-2018 гг. в процентах к 2016 г. 180
2.7.12. Дефляторы валовой добавленной стоимости по отраслям и валового внутреннего продукта в 2015-2018 гг. в процентах к предыдущему году 183
2.7.13. Дефляторы валовой добавленной стоимости по отраслям и валового внутреннего продукта (детализированная разработка) в 2015-2018 гг. в процентах к предыдущему году 184
2.7.14. Индексы физического объема элементов использования валового внутреннего продукта в 2015-2018 гг. в процентах к предыдущему году 187
2.7.15. Индексы физического объема расходов на конечное потребление домашних хозяйств по группам товаров и услуг в 2015-2017 гг. в процентах к предыдущему году 188
2.7.16. Элементы использования валового внутреннего продукта в 2014-2018 гг. в ценах 2016 г. 189
2.7.17. Индексы физического объема элементов использования валового внутреннего продукта в 2014-2018 гг. в процентах к 2016 г. 189
2.7.18. Индексы физического объема фактического конечного потребления домашних хозяйств в 2014-2018 гг. в процентах к 2016 г. 190
2.7.19. Дефляторы элементов использования валового внутреннего продукта в 2015-2018 гг. в процентах к предыдущему году 190
2.7.20. Дефляторы расходов на конечное потребление домашних хозяйств по группам товаров и услуг в 2015-2017 гг. в процентах к предыдущему году 191

3. КВАРТАЛЬНЫЕ ПОКАЗАТЕЛИ ВАЛОВОГО ВНУТРЕННЕГО ПРОДУКТА И ЕГО ЭЛЕМЕНТОВ

3.1. Валовая добавленная стоимость по отраслям и валовой внутренний продукт по кварталам в 2014-2018 гг. в текущих ценах 196
3.2. Валовой внутренний продукт по источникам доходов по кварталам 2014-2018 гг. в текущих ценах 199
3.3. Валовой внутренний продукт по элементам использования по кварталам в 2014-2018 гг. в текущих ценах 201
3.4. Счет производства по институциональным секторам по кварталам в 2014 г. 203

3.5. Счет производства по институциональным секторам по кварталам в 2015 г. 204
3.6. Счет производства по институциональным секторам по кварталам в 2016 г. 205
3.7. Счет производства по институциональным секторам по кварталам в 2017 г. 206
3.8. Счет образования доходов по институциональным секторам по кварталам в 2014 г. 207
3.9. Счет образования доходов по институциональным секторам по кварталам в 2015 г. 208
3.10. Счет образования доходов по институциональным секторам по кварталам в 2016 г. 210
3.11. Счет образования доходов по институциональным секторам по кварталам в 2017 г. 211
3.12. Индексы физического объема валовой добавленной стоимости по отраслям и валового внутреннего продукта по кварталам в 2015-2018 гг. в процентах к соответствующему кварталу предыдущего года 213
3.13. Валовая добавленная стоимость по отраслям и валовой внутренний продукт по кварталам в 2014-2018 гг. в ценах 2016 г. 215
3.14. Валовый внутренний продукт с исключением сезонного фактора по кварталам в 2014-2018 гг. в ценах 2016 г. 218
3.15. Индексы физического объема валовой добавленной стоимости по отраслям и валового внутреннего продукта по кварталам в 2014-2018 гг. в процентах к значению условного среднего квартала 2016 г. 219
3.16. Динамика производства валового внутреннего продукта (график) 222
3.17. Индексы физического объема элементов использования валового внутреннего продукта по кварталам 2015-2018 гг. в процентах к соответствующему кварталу предыдущего года 223
3.18. Элементы использования валового внутреннего продукта по кварталам в 2014-2018 гг. в ценах 2016 г. 224
3.19. Элементы использования валового внутреннего продукта с исключением сезонного фактора по кварталам в 2014-2018 гг. в ценах 2016 г. 225
3.20. Индексы физического объема элементов использования валового внутреннего продукта по кварталам в 2014-2018 гг. в процентах к значению условного среднего квартала 2016 г. 227
3.21. Динамика элементов использования валового внутреннего продукта (график) 228

4. РЕЗУЛЬТАТЫ МЕЖДУНАРОДНЫХ СОПОСТАВЛЕНИЙ ВАЛОВОГО ВНУТРЕННЕГО ПРОДУКТА

4.1. Оценка валового внутреннего продукта России по результатам международных сопоставлений 231
4.2. Основные результаты международных сопоставлений ВВП за 2014 г. 231
4.3. Фактическое конечное потребление домашних хозяйств по результатам международных сопоставлений ВВП за 2014 г. 232
4.4. Валовое накопление основного капитала по результатам международных сопоставлений ВВП за 2014 г. 233

Приложение 1 235
Приложение 2 240
Приложение 3 241
Приложение 4 244

CONTENTS

Preface 3

1. MAIN MACROECONOMIC INDICATORS

1.1. Basic social and economic indicators 13
1.2. Labour productivity index, 2015-2017 14
Main methodological issues of the system of national accounts 15

2. ANNUAL DATA OF THE SYSTEM OF NATIONAL ACCOUNTS

2.1. Consolidated accounts, 2014-2018 21
2.1.1. Goods and services account 21
2.1.2. Production account 21
2.1.3. Generation of income account 22
2.1.4. Allocation of primary income account 22
2.1.5. Secondary distribution of income account 23
2.1.6. Use of disposable income account 23
2.1.7. Capital account 23
2.2. Financial account, 2014-2018 24
2.2.1. Financial account, 2014 26
2.2.2. Financial account, 2015 26
2.2.3. Financial account, 2016 28
2.2.4. Financial account, 2017 28
2.2.5. Financial account, 2018 30
2.3. Balance sheets, 2014-2017 32
2.3.1. Balance sheets of fixed capital, 2014-2017 36
2.3.2. Balance sheets of fixed capital, financial assets and liabilities, 2014-2016 38
2.3.3. Balance sheets of fixed capital, financial assets and liabilities, natural resources, 2017 38
2.4. Institutional sector accounts 39
2.4.1. Integrated economic accounts, 2014 42
2.4.2. Integrated economic accounts, 2015 46
2.4.3. Integrated economic accounts, 2016 50
2.4.4. Integrated economic accounts, 2017 54
2.4.5. General government sector accounts, 2014-2017 58
2.4.6. Household sector accounts, 2014-2017 59
2.4.7. Rest of the world accounts, 2014-2017 61
2.4.7.1. External account of goods and services 61
2.4.7.2. External account of primary incomes and current transfers 61
2.4.7.3. Capital account 62
2.5. Accounts for industries, 2014-2018 63
2.5.1. Production account by industry, 2014 65
2.5.2. Production account by industry (detailed breakdown), 2014 66
2.5.3. Production account by industry, 2015 69
2.5.4. Production account by industry (detailed breakdown), 2015 70
2.5.5. Production account by industry, 2016 73
2.5.6. Production account by industry (detailed breakdown), 2016 74
2.5.7. Production account by industry, 2017 77
2.5.8. Production account by industry (detailed breakdown), 2017 78

2.5.9. Production account by industry, 2018 ... 81
2.5.10. Production account by industry (detailed breakdown), 2018 ... 82
2.5.11. Output by industry and institutional sector, 2014 ... 85
2.5.12. Output by industry and institutional sector, 2015 ... 86
2.5.13. Output by industry and institutional sector, 2016 ... 87
2.5.14. Output by industry and institutional sector, 2017 ... 88
2.5.15. Supply table by industry, 2014 ... 89
2.5.16. Supply table by industry, 2015 ... 92
2.5.17. Supply table by industry, 2016 ... 95
2.5.18. Supply table by industry, 2017 ... 98
2.5.19. Structure of output by industry, 2014-2018 ... 101
2.5.20. Intermediate consumption by industry and institutional sector, 2014 ... 102
2.5.21. Intermediate consumption by industry and institutional sector, 2015 ... 103
2.5.22. Intermediate consumption by industry and institutional sector, 2016 ... 104
2.5.23. Intermediate consumption by industry and institutional sector, 2017 ... 105
2.5.24. Gross value added by industry and institutional sector, 2014 ... 106
2.5.25. Gross value added by industry and institutional sector, 2015 ... 107
2.5.26. Gross value added by industry and institutional sector, 2016 ... 108
2.5.27. Gross value added by industry and institutional sector, 2017 ... 109
2.5.28. Structure of gross value added by industry, 2014-2018 ... 110
2.5.29. Adjustments of gross value added by economic transactions not observed by direct statistical methods, 2014-2016 ... 111
2.5.30. Adjustments of gross value added by economic transactions not observed by direct statistical methods, 2017 ... 112
2.5.31. Generation of income account by industry, 2014 ... 113
2.5.32. Generation of income account by industry (detailed breakdown), 2014 ... 115
2.5.33. Generation of income account by industry, 2015 ... 118
2.5.34. Generation of income account by industry (detailed breakdown), 2015 ... 119
2.5.35. Generation of income account by industry, 2016 ... 122
2.5.36. Generation of income account by industry (detailed breakdown), 2016 ... 123
2.5.37. Generation of income account by industry, 2017 ... 126
2.5.38. Generation of income account by industry (detailed breakdown), 2017 ... 127
2.5.39. Generation of income account by industry, 2018 ... 130
2.5.40. Generation of income account by industry (detailed breakdown), 2018 ... 131
2.5.41. Structure of GDP by type of primary income in 2014-2018 ... 134
2.5.42. Compensation of employees by industry and institutional sector, 2014 ... 135
2.5.43. Compensation of employees by industry and institutional sector, 2015 ... 136
2.5.44. Compensation of employees by industry and institutional sector, 2016 ... 138
2.5.45. Compensation of employees by industry and institutional sector, 2017 ... 139
2.5.46. Gross operating surplus (gross mixed income) by industry and institutional sector, 2014 ... 141
2.5.47. Gross operating surplus (gross mixed income) by industry and institutional sector, 2015 ... 142
2.5.48. Gross operating surplus (gross mixed income) by industry and institutional sector, 2016 ... 144
2.5.49. Gross operating surplus (gross mixed income) by industry and institutional sector, 2017 ... 145
2.6. Gross domestic product by expenditure approach, 2014-2018 ... 147
2.6.1. Gross domestic product by expenditure approach, 2014-2016 ... 148
2.6.2. Structure of gross domestic product by expenditure approach, 2014-2018 ... 148
2.6.3. Final consumption expenditure and actual final consumption, 2014-2018 ... 149

2.6.4. Structure of actual final consumption of households, 2014-2018 ... 149
2.6.5. Final consumption expenditure of households by groups of goods and services, 2011-2015 ... 150
2.6.6. Final consumption expenditure of general government by functions, 2014 ... 151
2.6.7. Final consumption expenditure of general government by functions, 2015 ... 153
2.6.8. Final consumption expenditure of general government by functions, 2016 ... 156
2.6.9. Final consumption expenditure of general government by functions, 2017 ... 158
2.6.10. Gross fixed capital formation by type of assets, 2014-2017 ... 161
2.7. Annual volume measures of GDP and its components ... 162
2.7.1. Gross domestic product and its components, 2014-2018 ... 162
2.7.2. Volume indices of output by industry to previous year, 2015-2018 ... 163
2.7.3. Volume indices of output by industry to previous year (detailed breakdown), 2015-2018 ... 164
2.7.4. Volume indices of output by industry (base year = 2016), 2014-2018 ... 167
2.7.5. Volume indices of output by industry (base year = 2016) (detailed breakdown), 2014-2018 ... 168
2.7.6. Volume indices of gross value added by industry to previous year, 2015-2018 ... 171
2.7.7. Volume indices of gross value added by industry to previous year (detailed breakdown), 2015-2018 ... 172
2.7.8. Gross value added by industry, at constant 2016 prices, 2014-2018 ... 175
2.7.9. Gross value added by industry, at constant 2016 prices (detailed breakdown), 2014-2018 ... 176
2.7.10. Volume indices of gross value added by industry and gross domestic product (base year = 2016), 2014-2018 ... 179
2.7.11. Volume indices of gross value added by industry and gross domestic product (base year = 2016) (detailed breakdown), 2014-2018 ... 180
2.7.12. Implicit price deflators for gross value added by industry and for gross domestic product to previous year, 2015-2018 ... 183
2.7.13. Implicit price deflators for gross value added by industry and for gross domestic product to previous year (detailed breakdown), 2015-2018 ... 184
2.7.14. Volume indices of gross domestic product by expenditure approach to previous year, 2015-2018 ... 187
2.7.15. Volume indices of final consumption expenditure of households by groups of goods and services to previous year, 2015-2017 ... 188
2.7.16. Gross domestic product at constant 2016 prices, 2014-2018 ... 189
2.7.17. Volume indices of gross domestic product by expenditure approach (base year = 2016), 2014-2018 ... 189
2.7.18. Volume indices of actual final consumption of households (base year = 2016), 2014-2018 ... 190
2.7.19. Implicit price deflators for gross domestic product by expenditure approach to previous year, 2015-2018 ... 190
2.7.20. Implicit price deflators for final consumption expenditure of households by groups of goods and services to previous year, 2015-2017 ... 191

3. QUARTERLY VOLUME MEASURES OF GDP AND ITS COMPONENTS

3.1. Gross value added by industry, at current prices, quarterly estimates, 2014-2018 ... 196
3.2. Gross domestic product by type of income, at current prices, quarterly estimates, 2014-2018 ... 199
3.3. Gross domestic product by expenditure approach, at current prices, quarterly estimates, 2014-2018 ... 201
3.4. Quarterly production accounts by institutional sector,2014,at current prices ... 203
3.5. Quarterly production accounts by institutional sector, 2015,at current prices ... 204
3.6. Quarterly production accounts by institutional sector,2016,at current prices ... 205
3.7. Quarterly production accounts by institutional sector,2017,at current prices ... 206
3.8. Quarterly generation of income accounts by institutional sector, 2014,at current prices ... 207
3.9. Quarterly generation of income accounts by institutional sector, 2015,at current prices ... 208
3.10. Quarterly generation of income accounts by institutional sector, 2016,at current prices ... 210
3.11. Quarterly generation of income accounts by institutional sector, 2017,at current prices ... 211
3.12. Quarterly volume indices of gross value added by industry, 2015-2018, on year-on-year basis ... 213
3.13. Gross value added by industry at constant 2016 prices, quarterly estimates, 2014-2018 ... 215

3.14. Seasonally-adjusted gross value added by industry at constant 2016 prices, quarterly estimates, 2014-2018 218

3.15. Quarterly volume indices of gross value added by industry to average quarter level of 2016, 2014-2018 219

3.16. Trends of gross domestic product (graph) 222

3.17. Quarterly **v**olume indices of gross domestic product by expenditure approach, 2015-2018, at year-on-year basis 223

3.18. Gross domestic product by expenditure approach at constant 2016 prices, quarterly estimates, 2014-2018 223

3.19. Seasonally-adjusted gross domestic product by expenditure approach at constant 2016 prices, quarterly estimates, 2014-2018 225

3.20. Quarterly volume indices of gross domestic product by expenditure approachto average quarter level 2016, quarterly estimates, 2014-2018 227

3.21. Trends of gross domestic product by expenditure approach (graph) 229

4. INTERNATIONAL COMPARISON RESULTS OF THE GROSS DOMESTIC PRODUCT

4.1. Annual estimates of GDP of Russia by PPP 231

4.2. Summary of GDP International Comparison 2014 results 231

4.3. Actual Individual consumption 2014 results 232

4.4. Gross fixed capital formation 2014 results 233

Appendix 1 235

Appendix 2 240

Appendix 3 241

Appendix 4 244

1. ОБЩИЕ МАКРОЭКОНОМИЧЕСКИЕ ПОКАЗАТЕЛИ

1.1. ОСНОВНЫЕ СОЦИАЛЬНО-ЭКОНОМИЧЕСКИЕ ПОКАЗАТЕЛИ

	2014	2015	2016	2017	2018
Валовой внутренний продукт					
млрд руб.	79058,5	83094,3	86014,2	92101,3	103875,8
на душу населения, тыс.руб.	541,2	567,6	586,4	627,2	707,5
Фактическое конечное потребление домашних хозяйств, млрд руб.	48422,1	49964,0	52226,4	55336,6	58937,9
Инвестиции в основной капитал, млрд руб.	13902,6	13897,2	14748,9	16027,3	17595,0
Численность постоянного населения (на конец года), млн человек	146,3	146,5	146,8	146,9	146,8
Среднегодовая численность занятых[1], млн человек	72,1	72,4	72,1	71,8	71,7
Внешний долг Российской Федерации[2] (на начало года), млрд долл.США	728,9	599,9	518,5	511,8	518,1
Государственный внутренний долг[3] (на начало года), млрд руб.	5722,2	7241,2	7307,6	8003,5	8690,0
Объем средств Резервного Фонда[4] (на начало года), млрд руб.	2859,7	4945,5	3640,6	972,1	0,0
Объем средств Фонда национального благосостояния[4] (на начало года), млрд руб.	2900,6	4388,1	5227,2	4359,2	3752,9
Международные резервы Российской Федерации (на конец года), млрд долл.США	385,5	368,4	377,7	432,7	468,5
	Индекс физического объема, в процентах к предыдущему году				
Валовой внутренний продукт	100,7	97,7	100,3	101,6	102,3
Фактическое конечное потребление домашних хозяйств	101,7	91,7	98,2	102,8	102,0
Инвестиции в основной капитал[5]	98,5[6]	89,9	99,8	104,8	104,3
	В процентах к предыдущему году				
Реальный валовой национальный доход	101,0	98,4	100,3	101,6	102,3
Реальный валовой располагаемый доход	101,0	98,4	100,3	101,5	102,2
Индекс потребительских цен	107,8[6]	115,5	107,1	103,7	102,9
Индекс цен производителей промышленных товаров[7]	106,1	113,8	104,3	107,6	111,9
	В процентах к ВВП				
Денежная масса М2[8]	38,1	38,5	41,4	42,6	42,0
Профицит, дефицит (-) консолидированного бюджета Российской Федерации[9]	-1,1	-3,4	-3,7	-1,5	2,9
Сальдо текущих операций платежного баланса[10]	2,8	5,0	2,0	2,1	6,9

[1] За 2018 г. - оценка.

[2] По данным Банка России. На начало 2019 г. - 454,0 млрд долл.США.

[3] По данным Минфина России. На начало 2019 г. - 9176,4 млрд руб.

[4] По данным Минфина России. На начало 2019 г. объем средств Фонда национального благосостояния - 4036,1 млрд руб. Резервный фонд прератил существование с 01.02.2018 года.

[5] Индексы физического объёма в основной капитал рассчитаны в сопоставимых ценах. В качестве сопоставимых цен приняты среднегодовые цены предыдущего года.

[6] Без учета данных по Республике Крым и г. Севастополь.

[7] Индексы физического объема в основной капитал рассчитаны в сопоставимых ценах. В качестве сопоставимых цен приняты среднегодовые цены предыдущего года.

[8] Расчет с использованием данных Банка России.

[9] Расчет с использованием данных Федерального казначейства, с учетом бюджетов государственных внебюджетных фондов.

[10] Использованы данные платежного баланса, разработанного на основе Руководства по платежному балансу (шестое издание) на момент оценок ВВП.

1.2. ИНДЕКС ПРОИЗВОДИТЕЛЬНОСТИ ТРУДА в 2015-2017 гг.[1); 2)]

(в процентах к предыдущему году)

коды		2015	2016	2017
	В целом по экономике	**98,9**	**100,2**	**101,9**
A	Сельское, лесное хозяйство, охота, рыболовство и рыбоводство	104,2	102,6	105,3
	в том числе:			
01+02	сельское, лесное хозяйство, охота	103,6	103,0	105,9
03	рыболовство, рыбоводство	111,2	91,3	84,7
B	Добыча полезных ископаемых	99,5	100,3	101,6
C	Обрабатывающие производства	100,7	102,4	100,7
D	Обеспечение электрической энергией, газом и паром; кондиционирование воздуха	100,4	101,1	100,1
E	Водоснабжение; водоотведение, организация сбора и утилизации отходов, деятельность по ликвидации загрязнений	91,5	100,1	96,7
F	Строительство	100,8	102,3	97,6
G	Торговля оптовая и розничная; ремонт автотранспортных средств и мотоциклов	93,4	96,4	101,7
H	Транспортировка и хранение	100,3	100,8	100,0
I	Деятельность гостиниц и предприятий общественного питания	98,0	94,1	103,5
J	Деятельность в области информации и связи	101,4	93,7	99,0
L	Деятельность по операциям с недвижимым имуществом	99,4	99,6	100,4
M	Деятельность профессиональная, научная и техническая	94,2	94,7	108,4
N	Деятельность административная и сопутствующие дополнительные услуги	109,5	103,9	98,6

[1)] Данные за 2015, 2016 годы впервые публикуются в соответствии с Общероссийским классификатором видов экономической деятельности ОК 029-2014(КДЕС ред.2). Расчеты выполнены на основе актуальных данных по ВВП, добавленной стоимости по отраслям экономики по состоянию на 29.03.2019 г. и данных о совокупных затратах труда, рассчитаных с применением актуализированной Методики расчета баланса трудовых ресурсов и оценки затрат труда (приказ Росстата от 29.09.2017 г., № 647).

[2)] Динамический ряд начиная с 2011 года в единой методологии по ОКВЭД2 будет опубликован в апреле 2020 года.

ОСНОВНЫЕ МЕТОДОЛОГИЧЕСКИЕ ПОЛОЖЕНИЯ СИСТЕМЫ НАЦИОНАЛЬНЫХ СЧЕТОВ

Общие положения

Система национальных счетов (СНС) - система взаимоувязанных показателей, применяемая для описания и анализа макроэкономических процессов более чем в 150 странах мира с рыночной экономикой. СНС возникла около 50 лет тому назад в наиболее развитых в экономическом отношении странах в связи с потребностью в информации, необходимой для анализа состояния экономики, формирования экономической политики и принятия мер по регулированию рыночной экономики.

СНС концептуально гармонизирована с платежным балансом и рядом других разделов макроэкономической статистики. Ее данные широко используются органами государственного управления при разработке экономической политики и международными организациями (Организацией Объединенных Наций, Международным валютным фондом, Всемирным банком, Организацией экономического сотрудничества и развития и др.).

В 2015 г. Росстат завершил работу по внедрению положений СНС 1993 года, разработанной под эгидой Межсекретариатской рабочей группы по национальным счетам, созданной Евростатом, МВФ, ОЭСР, ООН, Всемирным банком и осуществляет поэтапный переход на методологию СНС 2008 года, принятую Статистической комиссией ООН в 2009 году.

Структура и основные категории системы

Суть СНС сводится к формированию обобщающих показателей развития экономики на различных стадиях процесса воспроизводства и взаимной увязке этих показателей между собой. Каждой стадии воспроизводства (стадии производства, первичного распределения доходов, вторичного распределения доходов, использования на конечное потребление и накопление и др.) соответствует специальный счет или группа счетов.

Счета СНС являются счетами потоков, то есть в них отражается движение потоков товаров, услуг и доходов через все стадии - от производства до использования, а также изменение нефинансовых активов и финансовых активов и обязательств.

Система завершается построением балансовых таблиц, отражающих наличие активов и обязательств на начало и конец отчетного периода, изменение национального богатства в отчетном периоде, а также таблиц «Затраты-выпуск», в которых производство и использование товаров и услуг показывается в отраслевом разрезе.

Система национальных счетов России в настоящее время включает в себя следующие счета:

счет товаров и услуг;
счет производства;
счет образования доходов;
счет распределения первичных доходов;
счет вторичного распределения доходов;
счет использования располагаемого дохода;
счет операций с капиталом;
счет переоценки;
счет других изменений в объеме основного капитала;
финансовый счет.

Важнейшим показателем системы национальных счетов является **валовой внутренний продукт (ВВП)**, характеризующий конечный результат производственной деятельности экономических единиц-резидентов, который измеряется стоимостью товаров и услуг, произведенных этими единицами для конечного использования.

ВВП может быть рассчитан тремя методами, соответствующими различным стадиям воспроизводства - производственным, методом использования доходов и методом формирования ВВП по источникам доходов.

ВВП при расчете производственным методом представляет собой сумму валовой добавленной стоимости всех отраслей или институциональных секторов в основных ценах и чистых налогов на продукты.

ВВП, рассчитанный методом использования доходов, характеризует сумму расходов всех институциональных секторов на конечное потребление, валовое накопление и чистый экспорт.

ВВП, рассчитанный методом формирования по источникам доходов, складывается из оплаты труда наемных работников (резидентов и нерезидентов), валовой прибыли всех отраслей и чистых налогов на производство и импорт. Этот метод не является самостоятельным, поскольку в соответствии с принятой методологией не все показатели доходов можно оценить на основе статистической информации, полученной от респондентов, часть из них исчисляется балансовым методом.

Границы производства определяются в СНС как совокупность деятельности единиц-резидентов национальной экономики (включая деятельность иностранных и смешанных предприятий, имеющих центр экономических интересов в России и действующих в ней на постоянной основе) по производству товаров и услуг. Производственная деятельность охватывает деятельность предприятий, производящих товары и услуги как рыночные, так и нерыночные (реализуемые бесплатно или по ценам, не имеющим экономического значения и не оказывающим значительного влияния на спрос).

В границы производства включается также производственная деятельность домашних хозяйств. Она охватывает производство всех товаров, независимо от того, проданы они или нет, включая выращенную сельскохозяйственную продукцию, строительство собственными силами и различные услуги, оказанные на сторону, в том числе торговлю, посредничество и т.д. Услуги, производимые домашними хозяйствами для собственного потребления (домашние услуги), не включаются в границы производства, кроме условно исчисленной стоимости услуг, предоставленных в связи с проживанием владельцев в собственных жилищах.

В границы производства включаются также экономические операции, не наблюдаемые прямыми статистическими методами. В понятие экономики, не наблюдаемой прямыми статистическими методами, в статистике России включается экономическая деятельность, разрешенная законом, но скрываемая или занижаемая по объему с целью уклонения от налогов и других обязательств перед государством, а также производственная деятельность некорпорированных предприятий домашних хозяйств, производящих продукцию для реализации на рынке и для собственного использования.

Расчеты показателей национальных счетов ведутся на основании данных официальных статистических и административных источников, косвенной информации, применения балансовых и других специальных методов и экспертных оценок. Поправки на экономические операции, не наблюдаемые прямыми статистическими методами, присутствуют во всех трех методах расчета ВВП. В последние годы эта поправка составляла около 13 процентов ВВП России.

В соответствии с международным стандартом СНС незаконную деятельность по производству товаров и услуг (производство и реализация наркотиков и оружия, проституция) рекомендуется включать в границы производства. Однако, в российской практике, так же как и в большинстве стран, результаты экономической деятельности, не разрешенной законом, в границы производства не включаются.

В СНС применяется группировка экономических единиц по институциональным секторам. **Сектор** представляет собой совокупность институциональных единиц (то есть хозяйствующих субъектов, которые могут от своего имени владеть активами, принимать обязательства, осуществлять экономическую деятельность и операции с другими единицами), однородных с точки зрения выполняемых функций и источников финансирования. В СНС выделяются следующие секторы национальной экономики: **нефинансовые корпорации; финансовые корпорации; государственное управление; домашние хозяйства; некоммерческие организации, обслуживающие домашние хозяйства**. Взаимосвязи секторов внутренней экономики с другими странами отражены в счетах “остального мира”, объединяющих все институциональные единицы-нерезиденты в той части, в которой они взаимодействуют с резидентами национальной экономики. Резидентами считаются предприятия, организации и домашние хозяйства, имеющие центр экономического интереса на экономической территории страны в течение длительного срока (не менее года).

Основные показатели СНС и методы их расчета

Выпуск товаров и услуг представляет собой суммарную стоимость товаров и услуг, являющихся результатом производственной деятельности единиц-резидентов национальной экономики в отчетном периоде. Реализованные товары и услуги включаются в выпуск по фактической рыночной стоимости, нереализованная готовая продукция - по средним рыночным ценам, изменение незавершенного производства - по себестоимости.

Выпуск продукции финансовых учреждений (кроме Банка России) состоит из двух частей: так называемых вспомогательных финансовых услуг, за которые они получают оплату в виде комиссии или в иной форме, платежи за эти услуги осуществляются клиентами в прямой форме и услуг финансового посредничества, измеряемых косвенным образом, так как платежи за эти услуги не взимаются в прямой форме. Оплата услуг финансового посредничества, измеряемых косвенным образом, включена в неявной форме в проценты, уплачиваемые заемщиками средств и в проценты, которые взимаются с институциональных единиц, которые ссужают финансовым учреждениям ресурсы, посредством установления для них более низких ставок по процентам. Таким образом, осуществляя выпуск косвенно-измеряемых услуг финансового посредничества (КИУФП), финансовые учреждения не взимают прямой платы, но компенсируют свои издержки и обеспечивают прибыль от этой деятельности за счет установления разных ставок процентов для заемщиков и кредиторов. Выпуск КИУФП определяется на основе разности между фактическими ставками получаемых и выплачиваемых процентов и базисной ставкой процента, которая отражает чистую стоимость заимствования средств, то есть не включает премии за риск и платежи за посреднические услуги.

КИУФП – это услуги, за которые финансовые посредники не взимают прямой оплаты, но оплата которых в неявной форме включена в процентные ставки, установленные для различных категорий заемщиков и кредиторов.

Для определения выпуска КИУФП используется метод, при котором их общая величина исчисляется путем суммирования оценок стоимости услуг финансового посредничества со стороны различных категорий использования: промежуточного и конечного потребления.

Методология расчета выпуска КИУФП основана на положениях концепции «чистого» процента – процента, не содержащего элемента оплаты услуг финансового посредничества. В основу расчета общей величины выпуска КИУФП берется разница фактических ставок, полученных/уплаченных процентов и условной ставки денежного рынка.

В качестве условной ставки денежного рынка (базисной ставки) принимается средневзвешенная по объемам сделок ставка, по которой в отчетном периоде кредитные организации фактически предоставляли/получали межбанковские кредиты и депозиты на внутреннем рынке. «Чистые» проценты рассчитываются путем умножения средних остатков привлеченных средств (средства на банковских счетах клиентов, вклады, депозиты и прочие привлеченные средства) и размещенных средств (предоставленные кредиты и прочие размещенные средства) секторов экономики в отчетном периоде на базисную ставку.

Величина КИУФП по размещенным средствам рассчитывается как разница между процентами, фактически полученными кредитными организациями от предоставления средств соответствующему сектору-резиденту, и «чистыми» процентами, а по привлеченным средствам – как разница между «чистыми» процентами и процентами, фактически уплаченными кредитными организациями по операциям привлечения средств от сектора-резидента. Общая величина КИУФП, предоставленных каждому сектору, определяется как сумма КИУФП по размещенным и привлеченным средствам.

Распределение КИУФП, отнесенных к промежуточному потреблению, по отраслям экономики осуществляется следующим образом: по секторам нефинансовых корпораций, домашних хозяйств и некоммерческих организаций, обслуживающих домашние хозяйства, – пропорционально промежуточному потреблению по отраслям, по сектору государственного управления потребление КИУФП полностью относится к отрасли «Государственное управление общего и социально-экономического характера».

Использование выпуска Банка России (за исключением оплаты прямых услуг, уже учтенных в промежуточном потреблении соответствующих институциональных секторов), распределяется на две части. Одна учитывается в составе промежуточного потребления отрасли «Государственное управление общего и социально-экономического характера» сектора государственного управления. Вторая – в промежуточном потреблении сектора финансовых корпораций.

Для страховых организаций выпуск услуг представляет собой разницу между страховыми премиями, полученными страховыми организациями, и выплаченными страховыми возмещениями плюс доход от инвестирования страховых технических резервов минус изменение актуарных резервов.

В торговле выпуск определяется как величина торгового наложения, т.е. разница между стоимостью продажи товаров и их приобретения.

Выпуск жилищного хозяйства представляет собой услуги юридических лиц по сдаче жилья в аренду, которые определяются в размере арендной (квартирной) платы с добавлением субсидий. Кроме того, к этой отрасли относятся услуги по проживанию в собственном жилье, выпуск которых рассчитывается методом пользовательских расходов. Данный метод оценки рекомендован

Организацией экономического сотрудничества и развития для применения в странах, в которых арендуется менее 10% жилья, а различия между арендной платой, уплачиваемой за проживание в государственном жилье и у частных лиц, составляет более 3-х раз. В соответствии с этим методом оценивается каждая компонента стоимости жилищных услуг, которая была бы учтена собственником жилого помещения, если бы он сдавал его в аренду:

– промежуточное потребление (расходы, связанные с содержанием, обслуживанием и текущим ремонтом жилого помещения, включая чистые премии по страхованию жилья);

– другие чистые налоги на производство (разница между налогом на недвижимость и субсидиями собственникам жилья);

– валовая прибыль (сумма расчетной величины прибыли, полученной на основе текущей рыночной стоимости жилых помещений и потребления основного капитала).

Нерыночные услуги учитываются по фактическим текущим затратам на оказание этих услуг, плюс потребление основного капитала. К текущим затратам относятся: оплата труда, затраты на приобретение товаров и услуг, потребленных в процессе производства, другие налоги на производство.

Промежуточное потребление состоит из стоимости товаров и услуг, которые трансформируются или полностью потребляются в процессе производства в отчетном периоде. Потребление основного капитала не входит в состав промежуточного потребления.

Валовая добавленная стоимость исчисляется на уровне отраслей и секторов как разность между выпуском товаров и услуг в основных ценах и промежуточным потреблением в ценах приобретения. Термин “валовая” указывает на то, что показатель определен до вычета потребления основного капитала.

Валовой внутренний продукт характеризует конечный результат производственной деятельности экономических единиц-резидентов, который измеряется стоимостью товаров и услуг, произведенных этими единицами для конечного использования.

Оплата труда наемных работников представляет собой вознаграждение в денежной или натуральной форме, выплачиваемое работодателем наемному работнику за работу, выполненную в отчетном периоде.

Она учитывается на основе начисленных сумм и включает в себя налоги на доходы и другие выплаты, которые подлежат уплате наемными работниками, даже если они фактически удерживаются нанимателями в административных интересах или по иным причинам и выплачиваются непосредственно органам социального страхования, налоговым службам от лица наемного работника.

Оплата труда наемных работников состоит из трех компонентов:

а) заработной платы;

б) фактических отчислений работодателей в фонды социального страхования;

в) условно исчисленных отчислений на социальное страхование.

Фактические отчисления выплачиваются работодателями в государственные или негосударственные фонды социального страхования, чтобы обеспечить своим наемным работникам право на получение социальных пособий в случае наступления определенных событий или при наличии определенных условий, которые могут неблагоприятно повлиять на доходы или благосостояние работников – болезнь, несчастные случаи, безработица, уход на пенсию и т.д.

Условно исчисленные отчисления на социальное страхование представляют собой эквивалент социальным пособиям, выплачиваемый непосредственно работодателем своим работникам, бывшим работникам или их иждивенцам, имеющим на то право, за счет своих средств без участия фондов социального страхования.

Оплата труда в счете распределения первичных доходов, в отличие от счета образования доходов, включает оплату труда, полученную резидентами за рубежом, и не включает оплату труда, уплаченную нерезидентам.

Особенностью расчета оплаты труда наемных работников в российских национальных счетах является то, что она включает помимо ненаблюдаемой оплаты труда наемных работников и ненаблюдаемые смешанные доходы.

Ненаблюдаемые оплата труда наемных работников и смешанные доходы – определяются балансовым путем как разница между суммарными расходами на все нужды домашних хозяйств, включая прирост их финансовых активов за минусом обязательств, и формально зарегистрированными доходами. Расчеты по определению ненаблюдаемых оплаты труда и смешанных доходов производятся по экономике в целом без разбивки по отраслям и субъектам Российской Федерации.

Налоги на производство и импорт – это обязательные безвозмездные невозвратные платежи, взимаемые органами государственного управления с производящих единиц в связи с производством и импортом товаров и услуг или использованием факторов производства. Налоги на производство и импорт состоят из налогов на продукты и других налогов на производство.

Налоги на продукты – это налоги, взимаемые пропорционально количеству или стоимости товаров и услуг, производимых, продаваемых или импортируемых резидентами. К ним относятся: налог на добавленную стоимость (НДС), акцизы, налоги на импортируемые товары и услуги и т.п.

Другие налоги на производство - это налоги, связанные с использованием факторов производства (труда, земли, капитала), а также платежи за лицензии и разрешение заниматься какой-либо деятельностью или другие обязательные платежи, уплата которых необходима для деятельности производящей единицы-резидента. Они не включают любые налоги на прибыль или иные доходы, получаемые предприятием. К другим налогам на производство относятся: налог на имущество и транспортный налог институциональных единиц, участвующих в производстве, налоги на землю, налоги, взимаемые от фонда оплаты труда, лицензионные сборы и некоторые другие.

Субсидии на производство и импорт – это текущие безвозмездные невозвратные платежи, которые государство производит предприятиям в связи с производством, продажей или импортом товаров и услуг или использованием факторов производства для проведения определенной экономической и социальной политики. Субсидии на производство и импорт состоят из субсидий на продукты и других субсидий на производство.

Субсидии на продукты – это субсидии, выплачиваемые обычно за единицу произведенного товара или услуги, то есть пропорционально количеству или стоимости товаров и услуг, производимых, продаваемых или импортируемых предприятиями-резидентами.

Другие субсидии на производство - субсидии, которые предприятия получают от органов государственного управления в связи с использованием факторов производства.

Чистые налоги – налоги за вычетом соответствующих субсидий.

Валовая прибыль представляет собой часть добавленной стоимости, которая остается у производителей после вычета расходов, связанных с оплатой труда наемных работников, чистых налогов на производство и импорт. Эта статья измеряет

прибыль (или убыток), полученную от производства, без учета доходов от собственности. Валовая прибыль в СНС, в отличие от показателя прибыли от реализации, отражаемой в бухгалтерском учете, не содержит элементов оплаты труда, сверхнормативные выплаты по командировочным, представительским и другим расходам, не включает прибыль (убыток), образующиеся у владельцев активов в результате роста цен на них, и включает потребление основного капитала.

Для некорпорированных предприятий, принадлежащих домашним хозяйствам, эта статья содержит элемент вознаграждения за работу, который не может быть отделен от дохода владельца или предпринимателя. В этом случае она называется **валовым смешанным доходом**.

Потребление основного капитала – стоимостная оценка величины снижения текущей стоимости основных фондов, находящихся в собственности и пользовании производителей, в результате физического износа, морального устаревания или естественных случайных повреждений в течение отчетного периода.

Чистая прибыль равняется валовой прибыли за вычетом потребления основного капитала. Аналогичным образом определяются “на чистой основе” показатели: добавленная стоимость, смешанный доход, сальдо первичных доходов (национальный доход), располагаемых доход, сбережение.

Доходы от собственности включают доходы, получаемые или выплачиваемые институциональными единицами в связи с предоставлением во временное пользование на возмездной основе финансовых активов, земли и других нефинансовых непроизведенных материальных активов (недра и другие природные активы). К доходам от собственности относятся: проценты, дивиденды, изъятия из дохода корпорации, реинвестированные доходы от прямых иностранных инвестиций, доходы от собственности, вмененные держателям страховых полисов, рента.

Поскольку косвенно измеряемые услуги финансового посредничества (КИУФП) являются частью выпуска услуг финансового посредничества, они исключены из величины процентов в составе доходов от собственности. Таким образом, в качестве доходов от собственности финансовых посредников вместо процентов, полученных по ссудам и выплаченных по депозитам, учитывается величина «чистых» процентов.

Сальдо первичных доходов характеризует доходы, образующиеся у институциональных единиц-резидентов в результате их участия в производстве и владения собственностью. Оно определяется как разница между всеми первичными доходами, полученными и выплаченными единицами-резидентами. На уровне экономики в целом сальдо первичных доходов равно **валовому национальному доходу**. Сальдо первичных доходов, определенное на чистой основе, т.е. за вычетом потребления основного капитала, равно чистому национальному доходу.

Трансферт представляет собой операцию, когда одна институциональная единица предоставляет товар, услугу или актив (финансовый или нефинансовый) другой единице, не получая взамен от нее возмещения в виде товара, услуги или актива. Различают текущие и капитальные трансферты. Они могут производиться в денежной и натуральной форме.

Текущие трансферты включают следующие основные виды: текущие налоги на доходы и имущество, страховые платежи и возмещения, отчисления на социальное страхование, социальные пособия, добровольные взносы и подарки, не имеющие капитального характера, штрафы и т.д.

Капитальные трансферты представляют собой безвозмездную передачу права собственности на активы (кроме наличных денег и материальных оборотных средств) или средств для их приобретения от одной институциональной единицы к другой. Капитальные трансферты обычно являются единовременными и значительными по величине операциями, связанными с приобретением или выбытием активов у участников операции. Они включают налоги на капитал, инвестиционные субсидии, прочие капитальные трансферты.

Располагаемый доход представляет собой доход, которым институциональная единица располагает для конечного потребления и сбережения. Он равен сальдо первичных доходов минус переданные текущие трансферты плюс полученные текущие трансферты. Сумма располагаемых доходов всех институциональных единиц-резидентов равна **валовому национальному располагаемому доходу.**

Располагаемый доход домашних хозяйств представляет собой сумму доходов, полученных в результате первичного распределения (оплата труда, смешанные доходы, доходы от собственности), а также в результате перераспределения доходов в денежной форме (текущие трансферты в виде налогов, пособий и др.).

Корректировка на изменение в пенсионных правах представляет собой корректировку сбережения домашних хозяйств путем добавления к их располагаемому доходу разницы между отчислениями в негосударственные пенсионные фонды и суммой полученных пенсий из этих фондов. Эта корректировка связана с тем, что в СНС домашние хозяйства рассматриваются как владельцы резервов программ негосударственного пенсионного страхования и позволяет согласовать между собой сбережение домашних хозяйств и изменение чистой стоимости их средств в негосударственных пенсионных фондах, отражаемое в финансовом счете.

Обратная поправка производится для негосударственных пенсионных фондов в составе сектора финансовых корпораций.

Конечное потребление складывается из расходов на конечное потребление домашних хозяйств, расходов государственного управления на индивидуальные товары и услуги и на коллективные услуги, расходов на конечное потребление некоммерческих организаций, обслуживающих домашние хозяйства. Такая группировка показывает, кто финансирует расходы на конечное потребление.

Расходы на конечное потребление домашних хозяйств включают расходы домашних хозяйств на приобретение потребительских товаров и услуг во всех торговых предприятиях, на городских рынках и через неорганизованную (уличную) торговлю, предприятиях бытового и жилищно-коммунального обслуживания, пассажирского транспорта, связи, гостиницах, учреждениях культуры, здравоохранения, образования, а также стоимость товаров и услуг, потребленных в натуральной форме, в том числе собственного производства (сельскохозяйственная продукция личных подсобных хозяйств, услуги, предоставленные в связи с проживанием владельцев в собственных жилищах) и полученных в качестве оплаты труда.

Расходы государственного управления на индивидуальные товары и услуги состоят из расходов сектора государственного управления на потребительские товары и услуги, предназначенные для индивидуального потребления. Такие расходы финансируются за счет Государственного бюджета и внебюджетных фондов из средств, полученных в результате сбора налогов и других доходов государства. Они представляют собой расходы организаций, оказывающих бесплатные (для населения) услуги в области образования, здравоохранения, культуры.

Расходы государственного управления на коллективные услуги включают расходы на оказание услуг обществу в целом. Это расходы бюджетных организаций на государственное управление и обеспечение военной безопасности, на нерыночную науку, на оплату услуг организаций, обслуживающих сельское хозяйство, и прочее.

Расходы на конечное потребление некоммерческих организаций, обслуживающих домашние хозяйства, – расходы общественных организаций (политических партий, религиозных организаций, профсоюзов, общественных объединений), в отношении которых условно считается, что они предоставляют только индивидуальные товары и услуги. Сюда же включается стоимость нерыночных услуг, оказываемых подразделениями корпораций и квазикорпораций своим работникам (дома отдыха, поликлиники и т.п.).

С точки зрения того, кто получает выгоду от расходов на конечное потребление, оно может быть определено как **фактическое конечное потребление товаров и услуг.** Для домашних хозяйств оно включает конечное потребление товаров и услуг, осуществляемое за счет расходов домашних хозяйств, а также за счет социальных трансфертов в натуральной форме, то есть бесплатных или льготных индивидуальных товаров и услуг, полученных домашними хозяйствами от сектора государственного управления и некоммерческих организаций, обслуживающих домашние хозяйства. Для государственного управления фактическое конечное потребление равно стоимости коллективных услуг, у некоммерческих организаций, обслуживающих домашние хозяйства, фактическое конечное потребление отсутствует. Общие объемы расходов на конечное потребление и фактического конечного потребления для экономики в целом равны между собой.

Сбережение - часть располагаемого дохода, которая не израсходована на конечное потребление товаров и услуг.

Валовое накопление включает валовое накопление основного капитала, изменение запасов материальных оборотных средств и чистое приобретение ценностей.

Валовое накопление основного капитала представляет собой вложение резидентными единицами средств в объекты основного капитала для создания нового дохода в будущем путем использования их в производстве. Валовое накопление основного капитала включает следующие компоненты: а) приобретение за вычетом выбытия новых и существующих основных фондов; б) затраты на крупные улучшения произведенных материальных активов; в) затраты на улучшение непроизведенных материальных активов; г) расходы в связи с передачей права собственности на непроизведенные активы.

Изменение запасов материальных оборотных средств включает изменение производственных запасов, незавершенного производства, готовой продукции и товаров для перепродажи. Изменение стоимости запасов в течение данного периода рассчитывается как разность между стоимостью запасов на конец и на начало периода, оцененных в среднегодовых рыночных ценах для устранения влияния изменения цен.

Приобретение за вычетом выбытия ценностей - стоимость приобретения за вычетом стоимости выбытия активов, приобретаемых как средство сохранения стоимости: драгоценных металлов и камней, антикварных изделий, коллекций и других произведений искусства.

Приобретение за вычетом выбытия земли и других нефинансовых непроизведенных активов - стоимость приобретения за вычетом стоимости выбытия природных активов, таких как земля, недра, некультивируемые (естественные) биологические ресурсы, водные ресурсы под землей, а также непроизведенных нематериальных активов, состоящих из авторских прав, патентов, лицензий, торговых знаков, прав на аренду и других передаваемых контрактов, купленных деловых связей (“гудвиллов”) и др.

Чистое кредитование (+) или чистое заимствование (-) представляет собой превышение или дефицит источников финансирования инвестиций по сравнению с расходами на чистое приобретение нефинансовых активов. На уровне экономики в целом чистое кредитование или чистое заимствование показывает объем ресурсов, которые страна предоставляет в распоряжение “остального мира” или которое “остальной мир” предоставляет стране на возмездной и возвратной основе.

Чистый экспорт рассчитывается как разница между экспортом и импортом товаров и услуг.

Внедрение положений Системы национальных счетов 2008 года

В соответствии с СНС 2008 года расширены границы капитальных активов за счет включения в их состав результатов научных исследований и разработок, способных быть востребованными на рынке, а также расходов на системы вооружения длительного использования.

Научные исследования и разработки (НИР), входят в категорию продуктов интеллектуальной собственности и во всех случаях, кроме тех, когда они не приносят никакой экономической выгоды собственнику (например, производятся для собственных нужд), представляют собой актив, то есть капитализируются. В версии СНС 1993 года результаты НИР включались в состав промежуточного потребления. В соответствии с методологией СНС 2008 года большая часть выпуска НИР включается в накопление основного капитала.

Активы в СНС представляют собой "накопленный запас стоимости, приносящий экономическую выгоду или ряд экономических выгод экономическому собственнику актива как следствие владения им или использования его. Таким образом, текущая стоимость актива должна равняться приведенной (дисконтированной) стоимости будущих выгод от его использования. Расчет рыночной стоимости результатов НИР, участвующей в накоплении основан на этом предположении при принятии ряда допущений, что позволило провести на практике такой расчет в условиях весьма неполной информации об использовании результатов НИР, имеющейся в настоящее время.

Военное оборудование, включая большие системы вооружения, рассматриваются как валовое накопление основного капитала. В СНС 1993 года к валовому накоплению основного капитала относились военные расходы только на те виды основных фондов, которые могли быть использованы для целей гражданского назначения. При этом военное оборудование многоразового использования учитывалось в составе промежуточного потребления отрасли государственного управления.

Основные классификации, используемые при построении показателей СНС

- **Общероссийский классификатор видов экономической деятельности (ОКВЭД).**

Показатели производства и образования доходов публикуются в структуре Общероссийского классификатора видов экономической деятельности (ОКВЭД2) ОК 029-2014 (КДЕС Ред.2).

В данном сборнике результаты годовых оценок ВВП производственным методом и методом формирования по источникам доходов публикуются в разрезе 20 разделов и 61 группировки ОКВЭД (см. Приложение 4).

- **Классификация институциональных единиц по секторам экономики (КИСЭ).**

В соответствии с рекомендациями СНС национальные счета разрабатываются в разрезе институциональных секторов. В настоящее время на основе адаптации общих принципов и критериев секторальной классификации СНС 2008 года к особенностям организации экономики России разработана и внедрена в информационную систему государственной статистики Классификация институциональных единиц по секторам экономики (КИСЭ),

В сборнике публикуются интегрированные таблицы национальных счетов за 2014-2017 гг., отражающие основные стоимостные межсекторальные потоки в экономике. Таблицы содержат данные по секторам: «нефинансовые корпорации», «финансовые корпорации», «государственное управление», «домашние хозяйства», «некоммерческие организации, обслуживающие домашние хозяйства», а также по «остальному миру».

- **Классификация операций и других потоков.**

Используется для формирования показателей СНС. Приведена в Приложении 1.

- **Классификация индивидуального потребления по целям (КИПЦ).**

Используется для классификации расходов на конечное индивидуальное потребление домашних хозяйств, некоммерческих организаций, обслуживающих домашние хозяйства, государственного управления. Приведена в Приложении 2.

- **Классификация функций органов государственного управления (КФОГУ).**

Применяется для классификации затрат сектора государственного управления на выполнение различных функций, реализацию социально-экономических целей. Приведена в Приложении 3.

Показатели в таблицах сборника обозначены кодами соответствующих классификаций.

Принципы оценки

Учет экономических операций в СНС осуществляется на начисленной основе в ценах на момент их совершения (в текущих ценах).

ВВП оценивается в текущих рыночных ценах (в ценах конечного покупателя).

Цена конечного покупателя включает торгово-транспортные наценки, налоги на продукты и не включает субсидий на продукты.

Для устранения влияния различных ставок налогов и субсидий в различных отраслях экономики на структуру производства и образования доходов отраслевые показатели приводятся в оценке по основным ценам.

Основная цена - цена, получаемая производителем за единицу товара или услуги, без налогов на продукты, но включая субсидии на продукты.

Нерыночные товары и услуги оцениваются с использованием рыночной цены на аналогичные товары и услуги, реализуемые на рынке, если ее возможно установить, или по затратам на производство, если рыночная цена отсутствует. В частности, по затратам на производство оцениваются услуги государственного управления и некоммерческих организаций, обслуживающих домашние хозяйства.

При расчете ВВП такие показатели, как добавленная стоимость, прибыль, изменение запасов материальных оборотных средств, исчисляются **за вычетом холдинговой прибыли (убытка)**, представляющей собой ту величину стоимости продукции, которая образовалась в результате изменения цен на нее за период нахождения продукции в запасах.

Оценка в постоянных ценах выполняется как для произведенного валового внутреннего продукта, так и для ВВП, рассчитанного методом использования доходов.

Переоценка показателей ВВП в постоянные цены осуществляется путем **дефлятирования** (переоценки выпуска и промежуточного потребления отраслей, элементов конечного использования по соответствующим индексам цен) или методом **экстраполяции** базисного уровня выпуска и промежуточного потребления отраслей, элементов конечного использования с помощью индексов физического объема и др. количественных индикаторов, адекватно отражающих динамику данных показателей. Более подробно подходы к переоценке в постоянные цены отражены в разделе 3.

2. ГОДОВЫЕ ПОКАЗАТЕЛИ СИСТЕМЫ НАЦИОНАЛЬНЫХ СЧЕТОВ

2.1. КОНСОЛИДИРОВАННЫЕ СЧЕТА в 2014-2018 гг.*)

2.1.1. СЧЕТ ТОВАРОВ И УСЛУГ

(в текущих ценах; миллионов рублей)

	коды	2014	2015	2016	2017	2018
				Ресурсы		
Выпуск в основных ценах	**P.1**	132844907,0	145956162,4	153856534,7	166329337,9	185534251,4
Импорт товаров и услуг	**P.7**	16351535,5	17153423,3	17689044,9	19072953,0	21574303,8
Налоги на продукты	**D.21**	10550847,8	8738499,6	8817205,9	9264512,5	11404173,9
Субсидии на продукты (-)[1)]	**D.31**	258701,8	271647,2	278288,2	318752,7	327900,9
Всего		**159488588,5**	**171576438,1**	**180084497,3**	**194348050,7**	**218184828,2**
				Использование		
Промежуточное потребление	**P.2**	64078569,0	71328710,2	76381248,1	83173749,9	92734724,0
Расходы на конечное потребление	**P.3**	56418220,9	58240533,5	61389774,1	65165442,1	69332988,5
Валовое накопление	**P.5**	17883660,1	18603397,9	20242855,7	22189209,6	23611223,6
Экспорт товаров и услуг	**P.6**	21425934,6	23854056,5	22137648,3	23994306,3	31932556,0
Статистическое расхождение		-317796,1	-450260,0	-67028,9	-174657,2	573336,1
Всего		**159488588,5**	**171576438,1**	**180084497,3**	**194348050,7**	**218184828,2**

[1)] Здесь и далее показатели в составе ресурсов или использования со знаком (-) уменьшают значение итога.

2.1.2. СЧЕТ ПРОИЗВОДСТВА

(в текущих ценах; миллионов рублей)

	коды	2014	2015	2016	2017	2018
				Ресурсы		
Выпуск в основных ценах	**P.1**	132844907,0	145956162,4	153856534,7	166329337,9	185534251,4
Налоги на продукты	**D.21**	10550847,8	8738499,6	8817205,9	9264512,5	11404173,9
Субсидии на продукты (-)	**D.31**	258701,8	271647,2	278288,2	318752,7	327900,9
Всего		**143137053,0**	**154423014,8**	**162395452,4**	**175275097,7**	**196610524,4**
				Использование		
Промежуточное потребление	**P.2**	64078569,0	71328710,2	76381248,1	83173749,9	92734724,0
Валовой внутренний продукт в рыночных ценах	**B.1*g**	79058484,0	83094304,6	86014204,3	92101347,8	103875800,4
Всего		**143137053,0**	**154423014,8**	**162395452,4**	**175275097,7**	**196610524,4**

*) Операции с "Остальным миром" рассчитаны на основе платежного баланса, разработанного в соответствии с Руководством по платежному балансу (шестое издание).

2.1.3. СЧЕТ ОБРАЗОВАНИЯ ДОХОДОВ

(в текущих ценах; миллионов рублей)

	коды	2014	2015	2016	2017	2018
				Ресурсы		
Валовой внутренний продукт в рыночных ценах	**B.1*g**	79058484,0	83094304,6	86014204,3	92101347,8	103875800,4
Всего		**79058484,0**	**83094304,6**	**86014204,3**	**92101347,8**	**103875800,4**
				Использование		
Оплата труда наемных работников	**D.1**	37430458,0	39745493,0	41245363,8	43884319,8	48244368,2
в том числе оплата труда и смешанные доходы, не наблюдаемые прямыми статистическими методами - всего		10555077,0	11199588,4	11192278,7	11923443,1	13062566,5
Налоги на производство и импорт	**D.2**	11497946,7	9787221,1	9942260,5	10508160,8	12769698,8
в том числе:						
налоги на продукты	**D.21**	10550847,8	8738499,6	8817205,9	9264512,5	11404173,9
другие налоги на производство	**D.29**	947098,9	1048721,5	1125054,6	1243648,3	1365524,9
Субсидии на производство и импорт (-)	**D.3**	493706,9	516204,9	523413,9	522587,5	544797,6
в том числе:						
субсидии на продукты	**D.31**	258701,8	271647,2	278288,2	318752,7	327900,9
другие субсидии на производство	**D.39**	235005,1	244557,7	245125,7	203834,8	216896,7
Валовая прибыль экономики и валовые смешанные доходы	**B.2g+ B.3g**	30623786,2	34077795,4	35349993,9	38231454,7	43406531,0
Всего		**79058484,0**	**83094304,6**	**86014204,3**	**92101347,8**	**103875800,4**

2.1.4. СЧЕТ РАСПРЕДЕЛЕНИЯ ПЕРВИЧНЫХ ДОХОДОВ

(в текущих ценах; миллионов рублей)

	коды	2014	2015	2016	2017	2018
				Ресурсы		
Валовая прибыль экономики и валовые смешанные доходы	**B.2g+ B.3g**	30623786,2	34077795,4	35349993,9	38231454,7	43406531,0
Оплата труда наемных работников	**D.1**	37049324,8	39438178,4	41125144,9	43751475,2	48053052,0
в том числе сальдо заработной платы, полученной за границей и выплаченной в России нерезидентам		-381133,2	-307314,6	-120218,9	-132844,6	-191316,2
Налоги на производство и импорт	**D.2**	11497946,8	9787221,1	9942260,5	10508160,8	12769698,8
Субсидии на производство и импорт (-)	**D.3**	493706,9	516204,9	523413,9	522587,5	544797,6
Доходы от собственности, полученные от "остального мира"	**D.4**	1622955,0	2070853,7	2460666,6	2481226,8	3071599,9
Всего		**80300305,9**	**84857843,7**	**88354652,0**	**94449730,0**	**106756084,1**
				Использование		
Доходы от собственности, переданные "остальному миру"	**D.4**	3815331,9	3933121,8	4676138,0	4797296,7	5488729,5
Валовой национальный доход	**B.5*g**	76484974,0	80924721,9	83678514,0	89652433,3	101267354,6
Всего		**80300305,9**	**84857843,7**	**88354652,0**	**94449730,0**	**106756084,1**

2.1.5. СЧЕТ ВТОРИЧНОГО РАСПРЕДЕЛЕНИЯ ДОХОДОВ

(в текущих ценах; миллионов рублей)

	коды	2014	2015	2016	2017	2018
				Ресурсы		
Валовой национальный доход	**B.5*g**	76484974,0	80924721,9	83678514,0	89652433,3	101267354,6
Текущие трансферты, полученные от "остального мира"	**D.61+D.7**	671576,6	603548,1	573412,4	615631,1	734035,0
Всего		**77156550,6**	**81528270,0**	**84251926,4**	**90268064,4**	**102001389,6**
				Использование		
Текущие трансферты, переданные "остальному миру"	**D.62+D.7**	986460,0	954780,1	990384,5	1140312,5	1317584,0
Валовой располагаемый доход	**B.6*n**	76170090,6	80573489,9	83261541,9	89127751,9	100683805,6
Всего		**77156550,6**	**81528270,0**	**84251926,4**	**90268064,4**	**102001389,6**

2.1.6. СЧЕТ ИСПОЛЬЗОВАНИЯ РАСПОЛАГАЕМОГО ДОХОДА

(в текущих ценах; миллионов рублей)

	коды	2014	2015	2016	2017	2018
				Ресурсы		
Валовой располагаемый доход	**B.6g**	76170090,6	80573489,9	83261541,9	89127751,9	100683805,6
Всего		**76170090,6**	**80573489,9**	**83261541,9**	**89127751,9**	**100683805,6**
				Использование		
Расходы на конечное потребление	**P.3**	56418220,9	58240533,5	61389774,1	65165442,1	69332988,5
в том числе:						
домашних хозяйств		41954831,1	43242320,3	45317053,8	48135665,4	50851055,8
государственного управления	**P.32**	14173198,5	14684126,2	15728490,9	16649198,2	18049306,7
некоммерческих организаций, обслуживающих домашние хозяйства		290191,3	314087,0	344229,4	380578,5	432626,0
Валовое сбережение	**B.8*g**	19751869,7	22332956,4	21871767,8	23962309,8	31350817,1
Всего		**76170090,6**	**80573489,9**	**83261541,9**	**89127751,9**	**100683805,6**

2.1.7. СЧЕТ ОПЕРАЦИЙ С КАПИТАЛОМ

(в текущих ценах; миллионов рублей)

	коды	2014	2015	2016	2017	2018
				Изменение в обязательствах и чистой стоимости капитала		
Валовое сбережение	**B.8*g**	19751869,7	22332956,4	21871767,8	23962309,8	31350817,1
Капитальные трансферты, полученные от "остального мира"	**D.9**	16942,4	18501,4	65467,8	28698,6	13617,9
Капитальные трансферты, переданные "остальному миру" (-)	**D.9**	1868686,4	33892,6	116572,2	37444,9	80107,0
Всего		**17900125,7**	**22317565,2**	**21820663,4**	**23953563,5**	**31284328,0**
				Изменения в активах		
Валовое накопление основного капитала[1)]	**P.51+ P.53**	17115121,0	17325846,7	18910543,3	20571118,7	22237431,5
Изменение запасов материальных оборотных средств	**P.52**	768539,1	1277551,2	1332312,4	1618090,9	1373792,1
Приобретение за вычетом выбытия непроизведенных нефинансовых активов	**K.2**	10304,9	2841,4	934,4	2270,5	4316,8
Чистое кредитование (+), чистое заимствование (-) и статистическое расхождение	**B.9**	6160,7	3711325,9	1576873,3	1762083,4	7668787,6
Всего		**17900125,7**	**22317565,2**	**21820663,4**	**23953563,5**	**31284328,0**

[1)] Включая приобретение за вычетом выбытия ценностей (P.53).

2.2. ФИНАНСОВЫЙ СЧЕТ

Финансовый счет – это последний счет в полной последовательности счетов СНС, которые отражают операции между институциональными единицами, поэтому он не имеет балансирующей статьи, которая переносилась бы в другой счет. В данном счете показывается, как чистое кредитование или чистое заимствование осуществляются посредством изменений в имеющихся финансовых активах и обязательствах. Сальдо этих изменений теоретически равно по величине балансирующей статье счета операций с капиталом. Идентичность между балансирующей статьей счета операций с капиталом и сальдо финансового счета является важной особенностью системы счетов в целом. Концептуальное тождество этих показателей обеспечивает возможность проверки числовой согласованности системы счетов в целом, хотя на практике упомянутые балансирующие статьи могут различаться вследствие ошибок измерения показателей (СНС2008: 10.29).

В финансовом счете отражаются операции с финансовыми активами и обязательствами, которые осуществляются между институциональными единицами, являющимися резидентами данной страны, и между институциональными единицами-резидентами и остальным миром (СНС-2008: 11.2). При совершении финансовой операции одновременно создается или ликвидируется финансовый актив и соответствующее обязательство у единицы контрагента или изменяется собственник финансового актива.

Финансовый счет позволяет увязать финансовые результаты деятельности институциональных единиц с результатами деятельности, связанными с производством, образованием доходов, их распределением и перераспределением между институциональными единицами, использованием и сбережением этих доходов.

На левой стороне финансового счета отражается приобретение финансовых активов за вычетом их выбытия, на правой стороне счета отражается принятие обязательств за вычетом их погашения.

Финансовый счет симметричен - для активов и обязательств используется одна и та же классификация финансовых инструментов. Кроме того, та же классификация используется во всех счетах накопления для финансовых операций и в секторальных балансах финансовых активов и обязательств.

Методика формирования показателей финансового счета и балансов финансовых активов и обязательств СНС Российской Федерации.

Показатели финансового счета и балансов активов и обязательств СНС Российской Федерации формируются Банком России с использованием данных денежно-кредитной статистики, статистики внешнего сектора, статистики государственных финансов, годовой бухгалтерской отчетности организаций и данных форм федерального статистического наблюдения в разрезе видов экономической деятельности, а также базы данных по ценным бумагам.

Финансовые счета и балансы активов и обязательств СНС Российской Федерации формируются на основе таблиц «From-whom-to-whom» (таблиц «От кого-к-кому»), которые содержат детализированную информацию о взаимоотношениях кредитора и заемщика в разрезе финансовых инструментов. Такая методика формирования показателей позволяет обеспечить соответствие активов и обязательств по каждому инструменту. Кроме того, при формировании показателей финансовых счетов и балансов финансовых активов и обязательств СНС Российской Федерации также составляются счета переоценки и других изменений в объеме активов СНС.

Финансовые счета и балансы финансовых активов и обязательств в Российской Федерации составляются на неконсолидированной основе, что подразумевает отсутствие взаимного погашения операций с активами и корреспондирующих с ними операций с обязательствами внутри одного институционального сектора.

В целях обеспечения точности показателей финансовых счетов и балансов финансовых активов и обязательств СНС и минимизации расхождений по статье чистое кредитование/заимствование, ранее опубликованные данные могут быть пересмотрены. Показатели финансовых счетов и балансов финансовых активов и обязательств СНС могут быть изменены при уточнении используемой информации, получении дополнительных источников, а также при изменении методологии и совершенствовании математических методов оценки показателей в рамках проводимой работы по гармонизации данных текущих счетов, счета операций с капиталом и финансового счета СНС и статистики государственных финансов.

Классификация финансовых инструментов.

Классификация финансовых инструментов (Таблица 1), используемая при формировании финансового счета и балансов финансовых активов и обязательств СНС Российской Федерации, соответствует перечню инструментов, представленному в СНС-2008 и в проекте Общероссийского классификатора финансовых активов (ОКФА), разрабатываемом совместно Росстатом, Банком России, Минэкономразвития России, Минфином России и Федеральным казначейством в целях выполнения Плана мероприятий по реализации рекомендаций Организации экономического сотрудничества и развития по развитию системы национальных счетов Российской Федерации, разработанного в соответствии с поручением первого заместителя Председателя Правительства Российской Федерации И. Шувалова от 30 октября 2013 года №ИШ-П13-7806, утвержденного совместным приказом Федеральной службы государственной статистики, Министерства экономического развития Российской Федерации и Министерства финансов Российской Федерации от 03.10.2014 №602/634/112н.

Таблица 1.

Классификация финансовых инструментов

Код	Инструмент
F1	Монетарное золото и специальные права заимствования
F11	Монетарное золото
F12	Специальные права заимствования (СДР)
F2	Наличная валюта и депозиты
F21	Наличная валюта
F22+F29	Депозиты
F3	Долговые ценные бумаги
F4	Кредиты и займы
F5	Акции и прочие формы участия в капитале
F6	Страховые и пенсионные резервы
F8	Дебиторская/кредиторская задолженность

Монетарное золото (F.11, СНС-2008: 11.45) и специальные права заимствования (СДР, F.12, СНС-2008: 11.47) являются активами только органов денежно-кредитного регулирования (центрального банка). Монетарное золото является резервным активом центрального банка. При этом монетарное золото – единственный финансовый актив, который не является одновременно обязательством другой институциональной единицы.

СДР также является резервным активом центрального банка. Для каждого государства-члена Международного валютного фонда (МВФ) устанавливается квота, которая выражается в СДР. СДР подтверждают безусловное право государства-члена МВФ на обмен СДР на свободно используемые валюты. Стоимость СДР определяется на основании четырех ключевых международных валют. СДР могут приобретаться государствами для выполнения обязательств перед МВФ и продаваться для корректировки структуры международных резервов.

Наличная валюта и депозиты (F.2, СНС-2008: 11.50) включает в себя наличную валюту (F.21, СНС-2008: 11.52), денежные средства, кроме наличной валюты (F.22, СНС-2008: 11.54) и срочные депозиты, обязательные резервы кредитных организаций в Банке России и Резервную позицию в МВФ (F.29, СНС2008: 11.59). Наличная валюта включает в себя все банкноты и монеты, выпущенные центральными банками. Наличная валюта может являться обязательством только двух секторов – подсектора центрального банка (валюта Российской Федерации) и сектора остального мира (иностранная валюта). Наличная валюта может быть активом институциональных единиц любого сектора.

К инструменту «Депозиты» относятся банковские счета, депозиты (вклады) до востребования, чеки, аккредитивы, прочие платежные документы и прочие денежные средства, а также срочные депозиты, обязательные резервы кредитных организаций в Банке России и Резервная позиция в МВФ. Операции между кредитными организациями (включая банки-нерезиденты) как в части депозитов, так и в части кредитов, классифицируются в соответствие с СНС-2008 как депозиты («Межбанковская позиция», F.221, СНС-2008: 11.56). Депозиты могут являться обязательствами только единиц подсекторов «Центральный Банк» и «Кредитные организации» и сектора «Остальной мир».

Долговые ценные бумаги (F.3, СНС-2008: 11.64) включают в себя облигации, векселя, сберегательные и депозитные сертификаты, ипотечные ценные бумаги, закладные, жилищные сертификаты, депозитарные расписки на облигации и другие долговые ценные бумаги. Долговые ценные бумаги обеспечивают их держателям право на получение предусмотренных в контракте объемов платежей на установленную дату. К операциям с долговыми ценными бумагами можно отнести их эмиссию, а также их погашение, покупку и продажу. В финансовых счетах и балансах активов и обязательств СНС Российской Федерации в качестве оценки стоимости долговых ценных бумаг используется их номинальная стоимость.

Кредиты и займы (F.4, СНС-2008:11.72) включают в себя долгосрочные и краткосрочные кредиты и займы, договоры РЕПО, финансовой аренды (лизинга), а также требования или обязательства по отношению к Международному валютному фонду (МВФ) в форме кредитов и займов и другие операции. Кредиты между двумя кредитными организациями классифицируются в соответствии с СНС-2008 как депозиты и не входят в состав инструмента «Кредиты и займы».

Акции и прочие формы участия в капитале (F.5, СНС-2008:11.81) включают в себя акции, в том числе акции акционерных инвестиционных фондов, депозитарные расписки на акции, инвестиционные паи паевых инвестиционных фондов и прочее участие в капитале. Акции и прочие формы участия в капитале представляют собой средства собственника в капитале институциональной единицы. Показатели финансового счета и балансов активов и обязательств СНС по данному инструменту по сектору «Государственное управление» сформированы на консолидированной основе. В этой связи обязательства единиц сектора «Государственное управление» по акциям и прочим формам участия в капитале отсутствуют. Акции, обращающиеся на организованных торгах, оцениваются по их биржевой стоимости. Стоимость акций, не обращающихся на организованных торгах, и стоимость организаций, не являющихся акционерными, оценивается на основе собственных средств организации по бухгалтерскому балансу. Стоимость инвестиционных паев паевого инвестиционного фонда рассчитывается по данным стоимости чистых активов фонда.

Страховые и пенсионные резервы (F.6; СНС-2008:11.103) включают в себя страховые резервы по страхованию жизни, резервы по страхованию иному, чем страхование жизни, а также права на пенсионные и непенсионные пособия. Страховые и пенсионные резервы являются обязательствами организаций подсекторов «Страховщики», «Негосударственные пенсионные фонды» и сектора «Остальной мир» и активами участников программ страхования и пенсионного обеспечения.

Дебиторская/кредиторская задолженность (F.8, СНС-2008:11.126) включает в себя коммерческие кредиты и прочую дебиторскую/кредиторскую задолженность. Кроме того, в данный инструмент включаются данные о производных финансовых инструментах.

2.2.1. ФИНАНСОВЫЙ

(в текущих ценах;

	Финансовые корпорации				
	Всего	Банковская система	Инвестиционные фонды	Другие финансовые организации	Страховщики
	S12	**S121+S122**	**S124**	**S125**	**S128**
Финансовые активы	**17841991**	**10648894**	**155741**	**6681079**	**199861**
F.1 Монетарное золото и специальные права заимствования	106	106	0	0	0
F.2 Наличная валюта и депозиты	1815013	1372569	-36956	406269	16849
F.3 Долговые ценные бумаги	-492790	-2391043	44130	1679944	53154
F.4 Кредиты и займы	11870563	10182303	-524	1680044	9093
F.5 Акции и прочие формы участия в капитале	2377826	1102836	85390	1131109	19376
F.6 Страховые и пенсионные резервы	61818	-2739	0	13123	51434
F.8 Дебиторская задолженность	2209455	384862	63701	1770590	49955
Обязательства	**14574576**	**8999711**	**41108**	**5214320**	**198855**
F.1 Монетарное золото и специальные права заимствования	-30	-30	0	0	0
F.2 Наличная валюта и депозиты	3351865	3351865	0	0	0
F.3 Долговые ценные бумаги	535030	314454	0	225806	-5230
F.4 Кредиты и займы	7058979	4775261	0	2286742	-3328
F.5 Акции и прочие формы участия в капитале	1727136	469006	2875	1247053	-965
F.6 Страховые и пенсионные резервы	285753	0	0	0	172546
F.8 Кредиторская задолженность	1615843	89155	38233	1454719	35832
Чистое кредитование (+), чистое заимствование(-), включая статистическое расхождение	**3267415**	**1649183**	**114633**	**1466759**	**1006**

2.2.2. ФИНАНСОВЫЙ

(в текущих ценах;

	Финансовые корпорации				
	Всего	Банковская система	Инвестиционные фонды	Другие финансовые организации	Страховщики
	S12	**S121+S122**	**S124**	**S125**	**S128**
Финансовые активы	**417295**	**-3146646**	**148258**	**2658200**	**93327**
F.1 Монетарное золото и специальные права заимствования	68	68	0	0	0
F.2 Наличная валюта и депозиты	-1853022	-2072107	42278	152295	73840
F.3 Долговые ценные бумаги	1265513	1680758	26287	-936651	11329
F.4 Кредиты и займы	-442478	-2113525	68297	1610191	-7451
F.5 Акции и прочие формы участия в капитале	1339043	278186	-47223	955973	-11564
F.6 Страховые и пенсионные резервы	-15143	3443	0	2416	-21165
F.8 Дебиторская задолженность	123314	-923469	58619	873976	48338
Обязательства	554199	-3824924	191622	3306606	132156
F.1 Монетарное золото и специальные права заимствования	-1	-1	0	0	0
F.2 Наличная валюта и депозиты	-287422	-287422	0	0	0
F.3 Долговые ценные бумаги	2816	-226654	0	230097	-627
F.4 Кредиты и займы	-925726	-2311807	0	1390490	-3118
F.5 Акции и прочие формы участия в капитале	1560104	597340	184598	783630	-5889
F.6 Страховые и пенсионные резервы	852003	0	0	0	114781
F.8 Кредиторская задолженность	-647575	-1596380	7024	902389	27009
Чистое кредитование (+), чистое заимствование(-), включая статистическое расхождение	**-136904**	**678278**	**-43364**	**-648406**	**-38829**

СЧЕТ в 2014 г.

миллионов рублей)

Негосударственные пенсионные фонды	Государственное управление	Нефинансовые корпорации	Домашние хозяйства и НКООДХ	Всего по внутренней экономике	Остальной мир
S129	**S13**	**S11**	**S14+S15**	**S1**	**S2**
156416	**1086896**	**20593070**	**1940099**	**41462056**	**-2195222**
0	0	0	0	106	-30
56282	91068	2151492	270379	4327952	-945993
121025	102831	168470	148209	-73280	-379002
-353	-1163540	2299275	121331	13127629	-512539
39115	701149	-709906	1083785	3452854	394885
0	3960	40473	200553	306804	30569
-59653	1351428	16643266	115842	20319991	-783112
120582	**1672694**	**23522325**	**1061824**	**40831419**	**-1564586**
0	0	0	0	-30	106
0	0	0	0	3351865	30094
0	1005413	722075	6072	2268590	-2720873
304	391613	4516262	1021538	12988392	-373302
9167	0	734792	0	2461928	1385811
113207	0	0	0	285753	51619
-2096	275668	17549196	34214	19474921	61959
35834	**-585798**	**-2929255**	**878275**	**630637**	**-630636**

СЧЕТ в 2015 г.

миллионов рублей)

Негосударственные пенсионные фонды	Государственное управление	Нефинансовые корпорации	Домашние хозяйства и НКООДХ	Всего по внутренней экономике	Остальной мир
S129	**S13**	**S11**	**S14+S15**	**S1**	**S2**
664156	**-1368834**	**18232860**	**3448155**	**20729476**	**-4479569**
0	0	0	0	68	-1
-49328	-3061972	1692945	3037462	-184587	-2008378
483790	147429	991617	210493	2615052	-474183
10	191364	1818332	50069	1617287	-522860
163671	373809	3550190	-840118	4422924	308901
163	2345	-5675	855120	836647	-2685
65850	978191	10185451	135129	11422085	-1780363
748739	878805	15514858	-511340	16436522	-186612
0	0	0	0	-1	68
0	0	0	0	-287422	-1905543
0	18600	740174	-8714	752876	1387992
-1291	214097	1939479	-601754	626096	468334
425	0	2250405	0	3810509	921316
737222	0	0	0	852003	-18040
12383	646108	10584800	99128	10682461	-1040739
-84583	**-2247639**	**2718002**	**3959495**	**4292954**	**-4292957**

2.2.3. ФИНАНСОВЫЙ

(в текущих ценах;

	Финансовые корпорации				
	Всего	Банковская система	Инвестиционные фонды	Другие финансовые организации	Страховщики
	S12	**S121+S122**	**S124**	**S125**	**S128**
Финансовые активы	**5154158**	**659280**	**86148**	**3554334**	**357522**
F.1 Монетарное золото и специальные права заимствования	-90436	-90436	0	0	0
F.2 Наличная валюта и депозиты	3704469	3630724	-27706	99959	122717
F.3 Долговые ценные бумаги	297924	-1056819	43426	758737	144578
F.4 Кредиты и займы	483636	-1323657	-20981	1825061	3338
F.5 Акции и прочие формы участия в капитале	847256	651586	174485	-149207	24851
F.6 Страховые и пенсионные резервы	24090	-3646	0	1579	26087
F.8 Дебиторская задолженность	-112781	-1148472	-83076	1018205	35951
Обязательства	**4449463**	**-251430**	**53157**	**3906079**	**231539**
F.1 Монетарное золото и специальные права заимствования	133	133	0	0	0
F.2 Наличная валюта и депозиты	3165405	3165405	0	0	0
F.3 Долговые ценные бумаги	-227509	-417566	0	187678	2379
F.4 Кредиты и займы	-18037	-2255591	0	2237589	98
F.5 Акции и прочие формы участия в капитале	839336	249699	90993	458180	40201
F.6 Страховые и пенсионные резервы	672537	0	0	0	165182
F.8 Кредиторская задолженность	17598	-993510	-37836	1022632	23679
Чистое кредитование (+), чистое заимствование(-), включая статистическое расхождение	**704695**	**910710**	**32991**	**-351745**	**125983**

2.2.4. ФИНАНСОВЫЙ

(в текущих ценах;

	Финансовые корпорации				
	Всего	Банковская система	Инвестиционные фонды	Другие финансовые организации	Страховщики
	S12	**S121+S122**	**S124**	**S125**	**S128**
Финансовые активы	**11597269**	**8183427**	**547867**	**1887834**	**473660**
F.1 Монетарное золото и специальные права заимствования	703	703	0	0	0
F.2 Наличная валюта и депозиты	4232134	4250075	49915	-169810	103939
F.3 Долговые ценные бумаги	2023976	1324461	94151	-156429	347258
F.4 Кредиты и займы	3346769	1795868	46244	1505568	-923
F.5 Акции и прочие формы участия в капитале	2329000	1581258	312814	440752	10328
F.6 Страховые и пенсионные резервы	19688	23562	0	-3216	-437
F.8 Дебиторская задолженность	-355001	-792500	44743	270969	13495
Обязательства	**10917760**	**6924119**	**527905**	**2630503**	**435422**
F.1 Монетарное золото и специальные права заимствования	381	381	0	0	0
F.2 Наличная валюта и депозиты	8225231	8225231	0	0	0
F.3 Долговые ценные бумаги	896973	605921	0	296829	-5777
F.4 Кредиты и займы	334306	-1740251	0	2072903	1703
F.5 Акции и прочие формы участия в капитале	1664122	744308	410618	493046	15224
F.6 Страховые и пенсионные резервы	733353	0	0	0	330163
F.8 Кредиторская задолженность	-936606	-911471	117287	-232275	94109
Чистое кредитование (+), чистое заимствование(-), включая статистическое расхождение	**679509**	**1259308**	**19962**	**-742669**	**38238**

СЧЕТ в 2016 г.

миллионов рублей)

Негосударственные пенсионные фонды	Государственное управление	Нефинансовые корпорации	Домашние хозяйства и НКООДХ	Всего по внутренней экономике	Остальной мир
S129	**S13**	**S11**	**S14+S15**	**S1**	**S2**
496874	**573730**	**6017185**	**5000236**	**16745309**	**-496372**
0	0	0	0	-90436	133
-121225	-1594950	-172298	3501054	5438275	-1124749
408002	-158933	168891	10630	318512	351922
-125	251824	3720655	28575	4484690	-1199077
145541	36294	-554092	685934	1015392	2206165
70	1265	18582	659025	702962	-8390
64611	2038230	2835447	115018	4875914	-722376
510118	**1191792**	**9135993**	**665205**	**15442453**	**806484**
0	0	0	0	133	-90436
0	0	0	0	3165405	1148122
0	682987	1338654	-418	1793714	-1123279
-133	8888	2429210	507653	2927714	357898
263	0	980441	0	1819777	1401779
507355	0	0	0	672537	22035
2633	499917	4387688	157970	5063173	-909635
-13244	**-618062**	**-3118808**	**4335031**	**1302856**	**-1302856**

СЧЕТ в 2017 г.

миллионов рублей)

Негосударственные пенсионные фонды	Государственное управление	Нефинансовые корпорации	Домашние хозяйства и НКООДХ	Всего по внутренней экономике	Остальной мир
S129	**S13**	**S11**	**S14+S15**	**S1**	**S2**
504481	**3035396**	**12035944**	**5868296**	**32536905**	**173145**
0	0	0	0	703	381
-1985	380217	1600438	3918046	10130835	-834127
414535	-2923	911901	279476	3212430	985870
12	72213	2827345	59961	6306288	-257434
-16152	973842	613901	840833	4757576	1099212
-221	1842	-1468	700571	720633	-1945
108292	1610205	6083827	69409	7408440	-818812
399811	**3884319**	**13726960**	**1956707**	**30485746**	**2224305**
0	0	0	0	381	703
0	0	0	0	8225231	1071476
0	1266482	1345328	-4	3508779	689522
-49	-184156	4361863	1865823	6377836	-328981
926	0	2141508	0	3805630	2051160
403190	0	0	0	733353	-14666
-4256	2801993	5878261	90888	7834536	-1244909
104670	**-848923**	**-1691016**	**3911589**	**2051159**	**-2051160**

2.2.5. ФИНАНСОВЫЙ

(в текущих ценах;

	Финансовые корпорации				
	Всего	Банковская система	Инвестиционные фонды	Другие финансовые организации	Страховщики
	S12	**S121+S122**	**S124**	**S125**	**S128**
Финансовые активы	**10620093**	**8304190**	**233933**	**1264708**	**423968**
F.1 Монетарное золото и специальные права заимствования	971	971	0	0	0
F.2 Наличная валюта и депозиты	3796772	3913239	51253	-93382	13089
F.3 Долговые ценные бумаги	-414483	-1571117	99608	106979	389512
F.4 Кредиты и займы	6155427	5336385	16117	802756	172
F.5 Акции и прочие формы участия в капитале	847223	643645	129712	181044	-2151
F.6 Страховые и пенсионные резервы	13767	21263	0	-907	-6682
F.8 Дебиторская задолженность	220416	-40196	-62757	268218	30028
Обязательства	**9948059**	**7653638**	**204161**	**1379045**	**467284**
F.1 Монетарное золото и специальные права заимствования	289	289	0	0	0
F.2 Наличная валюта и депозиты	6774140	6774140	0	0	0
F.3 Долговые ценные бумаги	769166	814513	0	-46752	1405
F.4 Кредиты и займы	1264805	204515	0	1056088	4203
F.5 Акции и прочие формы участия в капитале	653130	242298	252952	146984	5210
F.6 Страховые и пенсионные резервы	647836	0	0	0	407030
F.8 Кредиторская задолженность	-161307	-382117	-48791	222725	49436
Чистое кредитование (+), чистое заимствование(-), включая статистическое расхождение	**672034**	**650552**	**29772**	**-114337**	**-43316**

СЧЕТ в 2018 г.

миллионов рублей)

Негосударственные пенсионные фонды	Государственное управление	Нефинансовые корпорации	Домашние хозяйства и НКООДХ	Всего по внутренней экономике	Остальной мир
S129	**S13**	**S11**	**S14+S15**	**S1**	**S2**
393294	**7705168**	**9150507**	**5429444**	**32905212**	**-2431914**
0	0	0	0	971	289
-87427	3866985	1960670	3623202	13247629	-872367
560535	-97641	-156283	193403	-475004	-346305
-3	-13469	2743172	154526	9039656	-857740
-105027	726986	1341345	720515	3636069	275308
93	2406	727	602971	619871	6127
25123	3219901	3260876	134827	6836020	-637226
243931	**1398105**	**11358452**	**2885722**	**25590338**	**4882961**
0	0	0	0	289	971
0	0	0	0	6774140	5601121
0	449811	219019	-550	1437446	-2258755
-1	-127895	3526442	2909347	7572699	609215
5686	0	1587791	0	2240921	1670458
240806	0	0	0	647836	-21836
-2560	1076189	6025200	-23075	6917007	-718213
149363	**6307063**	**-2207945**	**2543722**	**7314874**	**-7314875**

2.3. БАЛАНС АКТИВОВ И ПАССИВОВ

Баланс активов и пассивов – это таблица или система таблиц СНС, отражающая стоимость экономических активов и финансовых обязательств (пассивов), имеющихся у институциональной единицы, сектора или экономики в целом на начало (начальный баланс) и конец (заключительный баланс) периода.

Актив - это накопленный запас стоимости, приносящий экономическую выгоду или ряд экономических выгод экономическому собственнику актива как следствие владения им или использования его в течение некоторого периода времени.

Пассив – это финансовое обязательство, которое возникает, когда одна единица (дебитор) обязуется при определенных обстоятельствах произвести платеж или ряд платежей другой единице (кредитору).

Активы подразделяются на нефинансовые активы и финансовые активы.

Нефинансовые активы. Различают две категории нефинансовых активов: произведенные активы и непроизведенные активы:

– ***произведенные активы*** – это нефинансовые активы, которые возникли в результате процессов производства, подпадающих под определение границ сферы производства в СНС. К ним относят основной капитал, материальные оборотные средства, ценности;

– ***непроизведенные активы*** – это нефинансовые активы, которые возникли иным образом, нежели в результате процесса производства. К ним относят природные ресурсы, контракты, договоры аренды и лицензии, приобретенный гудвилл, маркетинговые активы.

Важнейшим видом произведенных активов является основной капитал (основные фонды).

Основной капитал – это произведенные активы, подлежащие использованию неоднократно или постоянно в течение длительного периода, но не менее одного года, для производства товаров, оказания рыночных и нерыночных услуг, для управленческих нужд либо для представления другим организациям за плату во временное владение и пользование или во временное пользование.

Текущая рыночная стоимость основного капитала – это стоимость, по которой актив может быть реализован на открытом рынке в условиях конкуренции, когда стороны сделки действуют разумно, располагая достаточной информацией, а на величине сделки не отражаются какие-либо чрезвычайные обстоятельства.

Для расчета текущей рыночной стоимости ***запасов основного капитала*** были использованы следующие подходы:

– затратный подход, т.е. оценка на основе определения затрат, необходимых для воспроизводства или замещения имеющегося основного капитала, за вычетом уменьшения их стоимости к моменту оценки за счет накопленного потребления основного капитала.

– сравнительный подход, предусматривающий использование данных о стоимости реализации на рынке объектов, аналогичных имеющимся;

– доходный подход, предполагающий определение дисконтированных будущих экономических выгод, ожидаемых от данного актива.

При использовании затратного подхода полная восстановительная стоимость основного капитала на начало расчетного года, учтенная в текущих ценах, уменьшается на величину их накопленного потребления к этой дате. Расчет этим методом выполнен по нежилым зданиям, сооружениям, машинам и оборудованию и транспортным средствам.

Расчет текущей рыночной стоимости транспортных средств, многолетних насаждений, производственного и хозяйственного инвентаря, программного обеспечения и баз данных, исследований и разработок, оригиналов произведений развлекательного жанра, литературы и искусства, разведки недр и оценки запасов полезных ископаемых осуществлен разновидностью затратного подхода – методом непрерывной инвентаризации.

При применении сравнительного подхода использовались данные ежегодного обследования сделок с основными фондами (форма №11(сделка)). По данным вышеуказанной формы определены отношения фактической цены продажи основных фондов к их полной восстановительной стоимости, на которые умножается полная восстановительная стоимость имеющихся основных фондов для определения их текущей рыночной стоимости. Расчет сравнительным подходом выполнен по машинам и оборудованию, транспортным средствам, а также для расчета текущей рыночной стоимости скота, путем перемножения поголовья скота и стоимости (цены) одной головы скота.

Сравнительный подход использован и для расчета текущей рыночной стоимости жилых зданий. Расчет выполнен в соответствии с утвержденными методологическими положениями, утвержденными Приказом Росстата от 22.08.2012 г. № 459 и основан на перемножении данных о площади имеющегося жилья различных типов, расположенного в городской и сельской местности, и показателей о ценах продаж единицы площади различных типов жилья на вторичном рынке. В связи с несовпадением структуры продаваемого и имеющегося жилья расчеты проводились по достаточно дифференцированным типам и группам жилых зданий. Для определения цен на некоторые виды жилья использовались поправочные коэффициенты к ценам на продаваемое жилье, а для оценки территориального расположения жилья – соотношения стоимости жилья, расположенного в административных центрах регионов, других городах и поселках городского типа, в сельской местности, определенных по данным кадастрового учета.

При использовании доходного подхода использованы данные ежегодного обследования сделок с основными фондами (форма №11 (сделка)). По этим данным определено отношение арендной платы по основным фондам к их полной восстановительной

стоимости. Затем полученные коэффициенты скорректированы по ставкам дисконтирования, исходя из оставшихся сроков службы основных фондов. Рыночная стоимость основных фондов определялась перемножением полной восстановительной стоимости основных фондов на вышеназванные дисконтированные коэффициенты. Расчет выполнен по машинам и оборудованию, транспортным средствам.

Величина чистых доходов, получаемых от эксплуатации многолетних насаждений, определялась как произведение их валового сбора, цены производителей соответствующей продукции и средней валовой рентабельности сельскохозяйственных предприятий. Затем на основе дисконтирования полученной величины доходов (путем ее деления на ставку дисконтирования для вида деятельности «Сельское хозяйство, охота и лесное хозяйство» (до 2017 г.), «Сельское, лесное хозяйство, охота, рыболовство и рыбоводство» (с 2017 г.)) рассчитывалась общая текущая рыночная стоимость экономических активов, используемых при получении этих доходов. Поскольку в создании дохода, помимо самих многолетних насаждений, принимала участие также земля под этими насаждениями, для определения текущей рыночной стоимости многолетних насаждений из полученной общей текущей рыночной стоимости экономических активов вычиталась кадастровая стоимость земли под многолетними насаждениями (кроме арендованной земли).

Доходным методом осуществлен также расчет текущей рыночной стоимости оригиналов развлекательных, литературных и художественных произведений на основе дисконтирования денежных потоков по соответствующим видам деятельности.

Далее по тем видам основных фондов, по которым расчет ведется несколькими (двумя-тремя) методами (по машинам и оборудованию, транспортным средствам) решался вопрос о выборе окончательного варианта.

В тех случаях, когда полученные разными методами результаты не слишком сильно различались между собой (по коэффициенту вариации), окончательное значение определялось как среднеарифметическое значение между результатами всех используемых вариантов.

При существенных (сверх установленных границ) отклонениях результатов расчета разными методами в расчетах среднего значения использовались лишь относительно близкие между собой значения. Учитывались также результаты расчетов на предшествующие даты.

Запасы основного капитала за 2014-2017 гг. приведены в границах активов СНС 2008г.

В соответствии с методологией СНС 2008 были расширены границы основного капитала за счет включения в их состав результатов научных исследований и разработок и товаров длительного пользования военного назначения. Текущая рыночная стоимость вышеуказанных активов определена методом непрерывной инвентаризации.

Согласно методологии СНС, изменение текущей рыночной стоимости запасов основного капитала за отчетный год отражается на ***счетах накопления***, к которым относятся:

– счет операций с капиталом;

– счет переоценки;

– счет других изменений в объеме основного капитала.

На ***счете операций с капиталом*** отражается валовое накопление основного капитала и потребление основного капитала.

Валовое накопление основного капитала (ВНОК) определяется как общая стоимость приобретения производителем основного капитала (за вычетом его выбытия) в течение отчетного периода плюс некоторые расходы на услуги, которые увеличивают стоимость непроизведенных активов.

В основе расчета валового накопления основного капитала лежит показатель «инвестиций в основной капитал», с учетом корректировок для приведения его в соответствие с концепцией СНС. В частности, инвестиции в основной капитал учитывают затраты на приобретение и выращивание рабочего, продуктивного и племенного скота, а валовое накопление основного капитала – изменение его стоимости, равное общей величине стоимости приобретения животных, включая выращивание для собственного использования, за вычетом стоимости выбытия. Выплаты процентов за кредит, учитываемые в составе инвестиций в основной капитал, по методологии СНС не включаются в валовое накопление основного капитала. Учитываются в валовом накоплении основного капитала стоимость музейных экспонатов, поступивших по импорту, за вычетом экспорта, и затраты на организацию и содержание заповедников и национальных парков.

Поскольку методология оценки валового накопления основного капитала концептуально связана с другими показателями СНС, при его оценке используется балансовый метод увязки ресурсов и использования. Так, затраты, связанные с приобретением объектов недвижимости конечным покупателем, а также затраты на геологоразведочные работы, учитываются в валовом накоплении основного капитала в размере выпуска услуг в соответствующих отраслях.

В соответствии с методологией СНС 2008 года, в накоплении основного капитала расширены границы капитальных активов за счет включения в их состав результатов научных исследований и разработок, способных быть востребованными на рынке. Оценка расходов на научные исследования и разработки осуществляется по специально разработанной методологии, основанной на методе товарных потоков, и существенно отличается от правил бухгалтерского учета. Затраты, связанные с производством, приобретением товаров длительного пользования военного назначения в инвестициях в основной капитал, в отличие от валового накопления основного капитала, не учитываются, данный показатель включает только военные расходы на те виды основных фондов, которые могут использоваться также для целей гражданского назначения.

Расчет ***потребления основного капитала*** (ПОК) основан на методологических указаниях, утвержденных Приказом Росстата от 09.02.2011 г. № 32. Он проведен с использованием метода непрерывной инвентаризации на основе оценки величины

уменьшения в течение отчетного года текущей рыночной стоимости запаса основного капитала за счет снижения ожидаемых доходов от его эксплуатации, вызванного уменьшением текущей эффективности основных фондов и сокращением оставшегося срока их службы.

Прошедший срок службы (возраст) для расчетов снижения стоимости и ликвидации основных фондов по мере эксплуатации определялся, исходя из годов их приобретения, а предстоящий срок службы – как разница между общим сроком службы (по данным обследования за 2008 год, проводится раз в 10 лет) и прошедшим сроком службы.

Разница между ВНОК и ПОК составляет чистое накопление основного капитала.

На ***счете переоценки*** отражаются изменения в текущей рыночной стоимости основного капитала за отчетный год вследствие изменений цен на них за этот период. Эти изменения стоимости означают возникновение за отчетный период холдинговой прибыли (или – при снижении цен – убытка) у собственников основного капитала.

Расчет осуществлен в соответствии с методическими указаниями по построению счета переоценки в части основного капитала, утвержденными приказом Росстата от 21.05.2014 г. № 403.

Для расчета величины номинальной холдинговой прибыли определена разница между текущей рыночной стоимостью основного капитала, имевшегося на начало отчетного года, по их видам, в ценах конца отчетного года и в ценах начала отчетного года. При этом текущая рыночная стоимость основного капитала в ценах конца года определялась перемножением их стоимости в ценах начала года на соответствующий индекс цен за год:

– для жилых зданий – индекс цен на вторичном рынке жилья;

– для нежилых зданий и сооружений – индекс цен производителей на строительную продукцию;

– для машин, оборудования и транспортных средств – индекс цен приобретения машин и оборудования инвестиционного назначения;

– для скота и многолетних насаждений – индекс цен производителей сельскохозяйственной продукции;

– для объектов, относящиеся к интеллектуальной собственности и продуктам интеллектуальной деятельности – индекс потребительских цен;

– для прочих видов основных фондов – сводные индексы цен на продукцию инвестиционного назначения.

Далее номинальная холдинговая прибыль разделена на нейтральную и реальную холдинговую прибыль.

Для расчета нейтральной холдинговой прибыли определена разница между текущей рыночной стоимостью основных фондов, имевшихся на начало отчетного года, по их видам, в ценах, которые установились бы к концу отчетного года, если бы они изменились пропорционально изменению общего уровня цен (на величину индекса-дефлятора ВВП), и их стоимостью в ценах начала отчетного года.

Реальная холдинговая прибыль определена как разница между величинами номинальной и нейтральной холдинговой прибыли.

На ***счете других изменений в объеме основного капитала*** отражаются изменения его стоимости, которые не связаны с операциями с капиталом и с изменением цен.

Расчет осуществлен в соответствии с методическими указаниями по построению счета других изменений в объеме основного капитала, утвержденными приказом Росстата от 21.05.2014 г. № 403.

Счет других изменений в объеме основных фондов включает в себя изменения их рыночной стоимости за счет:

1. влияния экстраординарных событий, крупномасштабных стихийных бедствий и техногенных катастроф;
2. изменений в классификациях институциональных единиц, активов и в структуре институциональных единиц;
3. появления и выбытия активов, которые не являются результатом операций (экономические появления и исчезновения);
4. других изменений, помимо перечисленных выше.

Общая величина других изменений в объеме основного капитала определялась балансовым методом. Для этого:

– определена разница между текущей рыночной стоимостью основного капитала на конец отчетного года и на начало отчетного года;

– из нее вычиталось чистое накопление основного капитала и номинальная холдинговая прибыль (убыток).

Далее проводились расчеты изменений в объеме основного капитала по отдельным видам изменений.

Определялась величина потерь в результате крупномасштабных катастроф (землетрясения, вулканические извержения, цунами, ураганы, лесные пожары, засуха и вспышки болезни, приведшие к уничтожению культивируемых активов, военные действия, восстания и другие политические события, а так же катастрофы техногенного характера, такие как разлив ядовитых веществ или выброс радиоактивных веществ в воздух).

Для этого текущая рыночная стоимость основных фондов умножалась на отношение ликвидации основных фондов вследствие потерь от стихийных бедствий, катастроф и т.д. к наличию основных фондов на начало года по данным ежегодных обследований основных фондов (формы №№ 11 и 11 (краткая)). Результат уточнялся путем вычитания экспертно-определяемой доли менее масштабных непредвиденных (т.е. не учитываемых в нормах износа и расчетах ПОК) событий – автокатастроф, локальных пожаров и т.д. Проводился также досчет на уменьшение текущей рыночной стоимости основных фондов вследствие крупномасштабных катастроф, не связанное с ликвидацией объектов.

Величина переклассификации активов первоначально определялась путем сопоставления данных на начало года и конец предшествующего года, а затем уточнялась, в т. ч. по данным формы №1-жилфонд о переводе жилых зданий – в нежилые, и наоборот.

Величина экономического появления основного капитала должна включать признание в отчетном году историческими памятниками зданий и сооружений, к началу отчетного года не учитываемых в качестве экономических активов, перевод в его состав автомобилей, учитывавшихся в качестве потребительских товаров длительного пользования у домашних хозяйств. К экономическому исчезновению, соответственно, – перевод автомобилей из основного капитала в состав потребительских товаров длительного пользования домашних хозяйств.

Величина некомпенсируемых конфискаций основного капитала должна включать их фактическое изъятие некоторой институциональной единицей у его собственника без его согласия и отражаться как увеличение активов институциональной единицы, осуществляющей изъятие (конфискацию) и сокращение активов институциональной единицы, лишившейся актива. Расчеты по последним двум статьям изменений в настоящий момент не производились.

Величина других, помимо рассмотренных выше, изменений в объеме основного капитала определялась как разница между общей величиной счета других изменений в объеме основного капитала и отдельными видами этих изменений, по которым осуществлялись расчеты.

Из непроизведенных активов учтены некоторые виды природных ресурсов.

Природные ресурсы – ресурсы естественного происхождения, которые имеют экономическую стоимость и в отношении которых установлены права собственности.

Минеральные и энергетические полезные ископаемые представляют собой запасы минералов и энергоносителей, расположенных на поверхности земли, включая запасы на дне моря, или под землей, которые являются экономически пригодными для использования с учетом существующей технологии и относительных цен и на которые установлены права собственности.

В их составе учтены коммерчески извлекаемые запасы следующих видов полезных ископаемых: нефть; газ; золото; медь; железная руда; уголь коксующийся, энергетический и бурый; алмазы в коренных месторождениях и в россыпях. Стоимостная оценка осуществлена доходным методом Минприроды России в соответствии с официальной статистической методологией утвержденной приказом министерства № 413 от 04.09.2018.

Некультивируемые биологические ресурсы – запасы биологических ресурсов растительного и животного происхождения, которые приносят продукцию как однократно, так и многократно, на которые установлены и обеспечены права собственности, но у которых естественный рост и воспроизводство не находятся под непосредственным контролем, ответственностью и управлением институциональных единиц, и которые могут эксплуатироваться в экономических целях в настоящее время или в ближайшем будущем.

В составе объектов растительного происхождения учтены запасы ресурсов древесины, заготавливаемой в коммерческих целях в лесах, предназначенных для этих целей, расположенные в границах земель лесного фонда, в составе ресурсов животного происхождения – охотничьи ресурсы, которые в соответствии с федеральным законодательством и (или) законами субъектов Российской Федерации используются или могут быть использованы в целях охоты и для которых установлены нормативы допустимого изъятия. Стоимостная оценка осуществлена Минприроды России в соответствии с утвержденной официальной статистической методологией утвержденной приказом министерства № 448 от 25.09.2018.

Финансовые активы включают все финансовые требования, акции или другие виды участия в капитале корпораций, золото в слитках, держателями которого в качестве резервного актива являются органы денежно-кредитного регулирования.

Национальное богатство представляет совокупную стоимость всех экономических активов (нефинансовых и финансовых), находящихся на ту или иную дату в собственности резидентов данной страны, за вычетом их финансовых обязательств, как резидентам, так и нерезидентам.

Потребительские товары долговременного пользования – это товары, используемые домашними хозяйствами для конечного потребления многократно или непрерывно, в течение срока, составляющего (в нормальных условиях эксплуатации) год и более. Они являются справочным показателем к балансу активов и пассивов.

Стоимость материальных оборотных средств, ценностей, относящихся к произведенным нефинансовым активам, а также части непроизведенных нефинансовых активов (некоторых видов природных ресурсов - земли, водных ресурсов, некультивируемых водных биологических ресурсов; контрактов, договоров аренды и лицензий, приобретенного гудвилла и маркетинговых активов) не учтена в составе баланса активов и пассивов вследствие отсутствия их оценки по текущей рыночной стоимости.

2.3.1. БАЛАНС АКТИВОВ И ПАССИВОВ И СЧЕТА НАКОПЛЕНИЯ В ЧАСТИ ОСНОВНОГО КАПИТАЛА в 2014-2017 гг.

(в текущих ценах; миллиардов рублей)

	Основной капитал	в том числе по видам основного капитала					
		жилые здания	нежилые здания	сооруже-ния	машины и обору-дование	транспорт-ные средства	прочие виды основного капитала
А	1	2	3	4	5	6	7
				2014 год			
Запасы основного капитала по текущей рыночной стоимости на начало года	275962	120155	46090	68124	25872	8426	7294
Счет операций с капиталом в среднегодовых ценах	7779	37	1284	1897	1214	1311	2036
Валовое накопление основного капитала	16503	2201	2160	3668	3003	2002	3469
Потребление основного капитала	8724	2164	876	1771	1789	691	1433
Чистое накопление основного капитала	7779	37	1284	1897	1214	1311	2036
Счет переоценки (изменение стоимости за счет изменения цен за год)	16126	6128	2120	3134	3182	1036	525
Номинальная холдинговая прибыль (убыток)	16126	6128	2120	3134	3182	1036	525
Нейтральная холдинговая прибыль (убыток)	22629	9853	3779	5586	2122	691	598
Реальная холдинговая прибыль (убыток)	-6503	-3725	-1659	-2452	1061	345	-73
Счет других изменений в объеме основного капитала в среднегодовых ценах	616	5117	-2566	-1557	-1308	931	-1
Запасы основного капитала по текущей рыночной стоимости на конец года	300483	131437	46929	71597	28961	11705	9854
				2015 год			
Запасы основного капитала по текущей рыночной стоимости на начало года	300483	131437	46929	71597	28961	11705	9854
Счет операций с капиталом в среднегодовых ценах	6241	123	1211	1908	823	597	1579
Валовое накопление основного капитала	16739	2364	2239	3986	2921	1408	3821
Потребление основного капитала	10497	2241	1027	2078	2099	811	2241
Чистое накопление основного капитала	6241	123	1211	1908	823	597	1579
Счет переоценки (изменение стоимости за счет изменения цен за год)	10105	-3943	1924	2935	5821	2353	1015
Номинальная холдинговая прибыль (убыток)	10105	-3943	1924	2935	5821	2353	1015
Нейтральная холдинговая прибыль (убыток)	23137	10121	3614	5512	2230	901	759
Реальная холдинговая прибыль (убыток)	-13032	-14064	-1689	-2577	3591	1451	256
Счет других изменений в объеме основного капитала в среднегодовых ценах	5454	11147	-2468	-3014	1096	-1571	264
Запасы основного капитала по текущей рыночной стоимости на конец года	322283	138764	47596	73426	36701	13084	12712
				2016 год			
Запасы основного капитала по текущей рыночной стоимости на начало года	322283	138764	47596	73426	36701	13084	12712
Счет операций с капиталом в среднегодовых ценах	6644	272	1376	2269	1023	771	934
Валовое накопление основного капитала	18220	2363	2369	4278	3051	1554	4606
Потребление основного капитала	11576	2091	993	2008	2028	783	3672
Чистое накопление основного капитала	6644	272	1376	2269	1023	771	934

Продолжение табл. 2.3.1

	Основной капитал	в том числе по видам основного капитала					
		жилые здания	нежилые здания	сооруже-ния	машины и обору-дование	транспорт-ные средства	прочие виды основного капитала
А	1	2	3	4	5	6	7
Счет переоценки (изменение стоимости за счет изменения цен за год)	3136	-4163	3141	4846	-807	-288	407
Номинальная холдинговая прибыль (убыток)	3136	-4163	3141	4846	-807	-288	407
Нейтральная холдинговая прибыль (убыток)	16436	7077	2427	3745	1872	667	648
Реальная холдинговая прибыль (убыток)	-13300	-11240	714	1101	-2679	-955	-242
Счет других изменений в объеме основного капитала в среднегодовых ценах	4416	7344	-2807	-2436	1062	342	912
Запасы основного капитала по текущей рыночной стоимости на конец года	336479	142216	49305	78105	37978	13908	14965
				2017 год			
Запасы основного капитала по текущей рыночной стоимости на начало года	336479	142216	49305	78105	37978	13908	14965
Счет операций с капиталом в среднегодовых ценах	7507	-3	1085	2933	1380	970	1143
Валовое накопление основного капитала	19883	2419	2146	5080	3548	1807	4883
Потребление основного капитала	12375	2422	1061	2147	2168	837	3739
Чистое накопление основного капитала	7507	-3	1085	2933	1380	970	1143
Счет переоценки (изменение стоимости за счет изменения цен за год)	5002	-2275	2416	3827	418	153	464
Номинальная холдинговая прибыль (убыток)	5002	-2275	2416	3827	418	153	464
Нейтральная холдинговая прибыль (убыток)	19496	8240	2857	4525	2200	806	867
Реальная холдинговая прибыль (убыток)	-14494	-10516	-441	-698	-1783	-653	-403
Счет других изменений в объеме основного капитала в среднегодовых ценах	1050	1356	208	-2328	1451	-1	364
Запасы основного капитала по текущей рыночной стоимости на конец года	350039	141294	53014	82538	41227	15029	16936

2.3.2. БАЛАНС АКТИВОВ И ПАССИВОВ В ЧАСТИ ОСНОВНОГО КАПИТАЛА, ФИНАНСОВЫХ АКТИВОВ И ОБЯЗАТЕЛЬСТВ в 2014-2016 гг.

(в текущих ценах, на конец года; миллиардов рублей)

№	Тип актива	2014	2015	2016
А	**Активы (1+2)**	691 775	772 113	795 223
1	***Нефинансовые активы***	300 483	322 283	336 479
1.1	Основной капитал	300 483	322 283	336 479
1.11	жилые здания	131 437	138 764	142 216
1.12	нежилые здания	46 929	47 596	49 305
1.13	сооружения	71 597	73 426	78 106
1.14	машины и оборудование	28 961	36 701	37 979
1.15	транспортные средства	11 705	13 084	13 908
1.16	прочие виды основного капитала	9 854	12 712	14 965
2	***Финансовые активы***	391 292	449 830	458 744
2.1	Монетарное золото и специальные права заимствования	3 057	4 114	4 045
2.2	Наличная валюта и депозиты	78 320	86 472	84 848
2.3	Долговые ценные бумаги	31 634	38 544	34 082
2.4	Кредиты и займы	88 553	96 575	96 410
2.5	Акции и прочие формы участия в капитале	101 968	121 374	131 520
2.6	Страховые и пенсионные резервы	2 868	3 586	4 250
2.7	Дебиторская задолженность	84 892	99 165	103 589
Б	**Обязательства**	373 846	425 653	445 940
3.1	Монетарное золото и специальные права заимствования	462	573	463
3.2	Наличная валюта и депозиты	74 786	81 888	79 262
3.3	Долговые ценные бумаги	15 127	16 721	17 994
3.4	Кредиты и займы	94 932	103 032	100 063
3.5	Акции и прочие формы участия в капитале	102 818	123 106	141 940
3.6	Страховые и пенсионные резервы	2 791	3 527	4 161
3.7	Кредиторская задолженность	82 930	96 806	102 057
С	**Элементы национального богатства (А-Б)**	317 929	346 460	349 283

2.3.3. БАЛАНС АКТИВОВ И ПАССИВОВ В ЧАСТИ ОСНОВНОГО КАПИТАЛА, ФИНАНСОВЫХ АКТИВОВ И ОБЯЗАТЕЛЬСТВ, ПРИРОДНЫХ РЕСУРСОВ в 2017 г.

(в текущих ценах, на конец года; миллиардов рублей)

№	Тип актива	2017
А	**Активы (1+2)**	901 985
1	***Нефинансовые активы***	410 802
1.1	***Произведенные активы***	350 038
1.1.1	Основной капитал	350 038
1.1.11	жилые здания	141 294
1.1.12	нежилые здания	53 014
1.1.13	сооружения	82 538
1.1.14	машины и оборудование	41 227
1.1.15	транспортные средства	15 029
1.1.16	прочие виды основного капитала	16 936
1.2	***Непроизведенные активы***	60 764
1.2.1	Природные ресурсы[1] :	60 764
1.2.11	минеральные и энергетические полезные ископаемые	55 238
1.2.12	некультивируемые биологические ресурсы	5 526
	в том числе:	
1.2.12.1	растительного происхождения (лесные)	5 525
1.2.12.2	животного происхождения (охотничьи)	0.6
2	***Финансовые активы***	491 183
2.1	Монетарное золото и специальные права заимствования	4 811
2.2	Наличная валюта и депозиты	94 456
2.3	Долговые ценные бумаги	36 667
2.4	Кредиты и займы	101 580
2.5	Акции и прочие формы участия в капитале	137 343
2.6	Страховые и пенсионные резервы	5 018
2.7	Дебиторская задолженность	111 308
Б	**Обязательства**	475 516
3.1	Монетарное золото и специальные права заимствования	466
3.2	Наличная валюта и депозиты	86 705
3.3	Долговые ценные бумаги	21 175
3.4	Кредиты и займы	105 205
3.5	Акции и прочие формы участия в капитале	146 875
3.6	Страховые и пенсионные резервы	4 943
3.7	Кредиторская задолженность	110 147
С	**Элементы национального богатства (А-Б)**	426 469
Справочно:	Запасы потребительских товаров долговременного пользования в домашних хозяйствах населения	53 384

[1] По данным Минприроды России

2.4. СЧЕТА ИНСТИТУЦИОНАЛЬНЫХ СЕКТОРОВ

В соответствии с рекомендациями СНС национальные счета разрабатываются в разрезе институциональных секторов.

На основе адаптации общих принципов и критериев секторальной классификации СНС 2008 года к особенностям организации экономики России разработана и внедрена в информационную систему государственной статистики (ПС НСИ СМАД) Классификация институциональных единиц по секторам экономики (КИСЭ), Гармонизация КИСЭ с международными стандартами классификации институциональных секторов обеспечивает сопоставимость статистической информации на национальном и международных уровнях.

КИСЭ разработана с целью подразделения отечественной экономики на некоторое число групп хозяйствующих субъектов - резидентов страны, однородных с точки зрения функций, осуществляемых ими в экономике, а также источников финансирования их затрат. Эта классификация обеспечивает институциональный подход при формировании макроэкономических показателей, который позволяет подходить к изучаемым процессам не с точки зрения самого процесса (функциональный подход), а с точки зрения субъектов, их осуществляющих.

Практические подходы классифицирования институциональных единиц по секторам экономики состоят, прежде всего, в использовании действующих общероссийских классификаторов, в том числе: Общероссийского классификатора организационно-правовых форм (ОКОПФ), Общероссийского классификатора видов экономической деятельности (ОКВЭД), Общероссийского классификатора форм собственности (ОКФС). При этом производится комбинирование классификационных признаков, содержащихся в данных классификаторах. В тех случаях, когда информации, содержащейся в данных классификаторах, недостаточно для однозначного отнесения институциональной единицы к тому или иному сектору (подсектору) используются дополнительные критерии.

Для идентификации объектов сектора финансовых корпораций используются данные Банка России, содержащиеся в перечне организаций финансового сектора.

Охват сектора государственного управления согласован с Минфином России и Федеральным казначейством, что создает основу сопоставимости показателей СНС и Статистики государственных финансов.

В соответствии с Приказом Росстандарта от 16.10.2018 № 781-ст КИСЭ в виде приложения включена в состав Общероссийского классификатора организационно-правовых форм.

В настоящее время осуществлено внедрение КИСЭ в статистическую практику, путем применения алгоритмов отнесения институциональных единиц к секторам/подсекторам экономики в АС ГС ОФНС (Автоматизированная система генеральной совокупности объектов федерального статистического наблюдения). В результате этой работы создана основа для проведения статистических наблюдений в разрезе институциональных секторов.

В соответствии с КИСЭ выделяются следующие институциональные сектора экономики: нефинансовые корпорации, финансовые корпорации, государственное управление, домашние хозяйства, некоммерческие организации, обслуживающие домашние хозяйства. В данной публикации институциональные сектора обозначены кодами в соответствии с КИСЭ.

Сектор нефинансовых корпораций (S.11) включает институциональные единицы, основной функцией которых является производство товаров и нефинансовых услуг с целью продажи их на рынке и получения прибыли. Затраты на производство возмещаются из выручки от реализации.

Сектор финансовых корпораций (S.12) включает все корпорации и квазикорпорации, основной функцией которых является оказание услуг финансового посредничества или вспомогательная финансовая деятельность.

В состав сектора «Финансовые корпорации» включаются подсектора «Банк России» (S.121), «Кредитные организации» (S.122), «Инвестиционные фонды» (S.124), «Финансовые корпорации (посредники) прочие, кроме страховщиков и пенсионных фондов, и вспомогательные финансовые организации» (S.125), «Страховщики» (S.128) и «Негосударственные пенсионные фонды» (S.129).

Сектор государственного управления (S.13) **объединяет институциональные единицы, выполняющие функции органов государственного управления в качестве основного вида деятельности. Функции органов государственного управления состоят в следующем:**

– принятие ответственности за обеспечение общества товарами и услугами на нерыночной основе для их коллективного или индивидуального потребления;

– перераспределение доходов и богатства с помощью трансфертов и субсидий.

В сектор государственного управления входят:

– главные администраторы средств федерального бюджета и подведомственные им получатели бюджетных средств; федеральные бюджетные учреждения; федеральные автономные учреждения; иные получатели средств федерального бюджета, имеющие право на принятие и (или) исполнение бюджетных обязательств от имени Российской Федерации за счет средств федерального бюджета; государственная корпорация Российской Федерации «Фонд содействия реформированию жилищно-коммунального хозяйства»; государственная компания «Российские автомобильные дороги».

– главные администраторы средств бюджетов субъектов Российской Федерации и подведомственные им получатели бюджетных средств; государственные бюджетные учреждения субъектов Российской Федерации; государственные автономные учреждения субъектов Российской Федерации; иные получатели средств бюджетов субъектов Российской Федерации, имеющие право на принятие и (или) исполнение бюджетных обязательств от имени субъектов Российской Федерации за счет средств бюджетов субъектов Российской Федерации.

– главные администраторы доходов бюджетов муниципальных образований и подведомственные им получатели бюджетных средств; муниципальные бюджетные учреждения муниципальных образований; муниципальные автономные учреждения муниципальных образований; иные получатели средств бюджетов муниципальных образований, имеющие право на принятие и (или) исполнение бюджетных обязательств от имени муниципальных образований за счет средств бюджетов муниципальных образований.

– внебюджетные фонды и подведомственные им получатели бюджетных средств (Пенсионный фонд Российской Федерации, Федеральный фонд обязательного медицинского страхования Российской Федерации, Фонд социального страхования Российской Федерации территориальные фонды обязательного медицинского страхования субъектов Российской Федерации).

Институциональные единицы сектора государственного управления осуществляют свою деятельность за счет финансовых средств бюджетов всех уровней, а также за счет приносящей доход деятельности. В состав показателей сектора государственного управления, включена приносящая доход деятельность бюджетных учреждений, а также итоги деятельности бюджетных и автономных учреждений, получающих субсидии на выполнение государственного задания и иные цели.

Сектор домашних хозяйств (S.14) представляет собой совокупность домашних хозяйств, основными функциями которых являются потребление товаров и услуг, а также производство товаров и услуг для реализации и собственного использования, в том числе в рамках некорпорированных предприятий, принадлежащих домашним хозяйствам. С точки зрения производства в сектор домашних хозяйств входят индивидуальные предприниматели и др. физические лица, осуществляющие производственную деятельность в границах производства, принятых в СНС.

В функции сектора домашних хозяйств включается также участие в производстве других институциональных секторов в качестве работающих по найму.

Сектор некоммерческих организаций, обслуживающих домашние хозяйства (S.15) (НКООДХ), объединяет нерыночные некоммерческие организации, финансируемые и контролируемые домашними хозяйствами.

Основной функцией сектора НКООДХ является предоставление нерыночных услуг и товаров домашним хозяйствам. При этом затраты возмещаются за счет взносов членов НКООДХ, дарений, спонсорской помощи, доходов от собственности.

В состав сектора НКООДХ включаются также нерыночные подразделения корпораций и квазикорпораций, предоставляющие своим работникам бесплатные или почти бесплатные услуги (дома отдыха, поликлиники, детские сады, дома культуры, клубы и др.) и финансирующие свои издержки в основном за счет отчислений от прибыли корпораций.

Для отражения операций с единицами-нерезидентами разрабатываются счета **«Остального мира»**. «Остальной мир» объединяет все институциональные единицы-нерезиденты, которые вступают в экономические отношения с единицами-резидентами. В состав «Остального мира» включаются также институциональные единицы-нерезиденты, располагающиеся на географической территории Российской Федерации: например, посольства, консульства, а также международные организации.

В сборнике представлены счета по институциональным секторам за 2014-2017 годы. Данные за 2017 г. публикуются впервые. Счета за 2014-2016 гг. актуализированы по сравнению с предыдущей публикацией сборника в результате пересмотра динамического ряда ВВП в марте 2019 года, актуализации исходной информации, а также уточнения методологии отдельных показателей (в т.ч. в целях согласования нефинансовых и финансовых счетов СНС, гармонизации отдельных показателей СНС и СГФ).

Так, передачи пенсионных накоплений между Пенсионным фондом Российской Федерации и негосударственными пенсионными фондами рассматриваются теперь не только как изменения в финансовых активах и обязательствах, но и как текущие трансферты между сектором государственного управления и сектором финансовых корпораций.

Доходы от собственности, полученные и переданные сектором финансовых корпораций другим секторам, отражаются теперь в счете распределения первичных доходов без консолидации, т.е. без взаимного исключения корреспондирующих операций между подсекторами сектора финансовых корпораций, что точнее соответствует рекомендациям СНС 2008 года и практике составления финансового счета.

В составе валового накопления ценностей по сектору финансовых корпораций учтена стоимость приобретения Банком России золота, которое впоследствии, после переклассификации в счете других изменений в объеме активов, перейдет в категорию монетарного золота (финансовый актив). Ранее стоимость этого золота учитывалась в составе валового накопления сектора нефинансовых корпораций.

Для построения счетов сектора «Нефинансовые корпорации» используются данные федерального статистического наблюдения по ф. № 1-предприятие «Основные сведения о деятельности организации», данные бухгалтерского баланса, платежного баланса.

Для составления счетов сектора «Финансовые корпорации» используются показатели, разрабатываемые Банком России, данные федерального статистического наблюдения за деятельностью страховых организаций, информация о деятельности негосударственных пенсионных фондов и др.

В качестве информационной базы для расчетов по сектору «Государственное управление» используются данные Отчета об исполнении бюджета (федерального, субъектов Российской Федерации, внебюджетных фондов), данные бюджетной отчетности, федерального статистического наблюдения за деятельностью внебюджетных фондов, данные Федеральной налоговой службы, данные платежного баланса и др.

В результате изменений, вносимых в классификацию целей и видов расходов Федерального бюджета, могут происходить некоторые изменения охвата отдельных показателей за разные годы.

Для составления счетов сектора «Домашние хозяйства» используются итоги федерального статистического наблюдения за деятельностью индивидуальных предпринимателей (по данным за 2015 год проводилось сплошное обследование, по данным за остальные годы – выборочные), данные статистики труда о начисленной заработной плате, данные внебюджетных фондов и Отчета об исполнении бюджета о полученных трансфертах и выплаченных налогах, данные платежного баланса об оплате труда, гуманитарной помощи, текущих и капитальных трансфертах, данные банков о процентах по депозитам и потребительскому кредиту, данные статистики торговли и услуг об обороте розничной торговли и объеме платных услуг населению, данные выборочных обследований бюджетов домашних хозяйств и др. информация.

Счета сектора «Некоммерческие организации, обслуживающие домашние хозяйства» построены на основе данных специального выборочного обследования некоммерческих организаций, которое охватывает общественные и религиозные организации, общественные движения, негосударственные фонды и др. организации, оказывающие услуги домашним хозяйствам и финансирующиеся, главным образом, за счет взносов, пожертвований и т.п.

Счета «Остального мира» строятся на основе данных платежного баланса, разрабатываемого Банком России. Для пересчета данных платежного баланса, выраженных в долларах США, в рубли используются квартальные данные Банка России о среднем номинальном курсе доллара США к российскому рублю.

Увязка между собой показателей счетов каждого из институциональных секторов приведена в интегрированной таблице национальных счетов, отражающей основные стоимостные межсекторальные потоки в экономике.

Интегрированная таблица национальных счетов построена в соответствии со стандартами СНС. Каждая графа таблицы соответствует одному из институциональных секторов, для которых она разрабатывается, причем все графы дублируются, т.е. для каждого из секторов строятся как показатели ресурсов, так и показатели использования. В правой части таблицы отражены ресурсы по каждому из показателей, в левой – их использование. Исключением являются показатели счета товаров и услуг, показатели ресурсов и использования которого расположены наоборот.

В центре таблицы сверху вниз последовательно представлены основные экономические операции и балансирующие статьи, соответствующие каждому счету. При этом каждая балансирующая статья в виде соответствующего показателя отражена в таблице только один раз и относится как к части использования одного счета, так и одновременно к ресурсам счета, следующего за ним. Для удобства чтения таблицы показатели ресурсов и использования, относящиеся к одному и тому же счету, выделены одним цветом.

Данные в интегрированных таблицах могут несколько не совпадать с аналогичными показателями в других таблицах сборника за счет округления до целых значений.

2.4.1. ИНТЕГРИРОВАННАЯ ТАБЛИЦА

(в текущих ценах;

Использование

Счета	Всего	Товары и услуги (ресурсы)	S.2 Остальной мир	S.1 Всего по внутренней экономике	S.15 НКООДХ	S.14 Домашние хозяйства	S.13 Государственное управление	S.12 Финансовые корпорации	S.11 Нефинансовые корпорации	коды	Операции и балансирующие статьи
Счет производ-ва/внешний счет товаров и услуг	16351536	16351536								**P.7**	Импорт товаров и услуг
	21425935		21425935							**P.6**	Экспорт товаров и услуг
	132844907	132844907								**P.1**	Выпуск
	64078569			64078569	149396	4543121	4539352	1334026	53512674	**P.2**	Промежуточное потребление
	10292146	10292146								**D.21-D.31**	Налоги минус субсидии на продукты
	79058484			79058484	154413	9836227	10686132	2975988	45113579	**B.1g/B.1*g**	*Валовая добавленная стоимость/валовой внутренний продукт* [1]
	8724351			8724351	4010	1988059	2298854	181908	4251519	**K.1**	Потребление основного капитала
	70334133			70334133	150402	7848168	8387277	2794080	40862059	**B.1n/B.1*n**	*Чистая добавленная стоимость/чистый внутренний продукт* [1]
			-5074399							**B.11**	*Сальдо внешних операций с товарами и услугами*
Счет образования доходов	37588754		158295	37430458	147406	990679	8306856	1209631	26775887	**D.1**	Оплата труда наемных работников
	11004240			11004240	1114	62399	116527	156362	375691	**D.2-D.3**	Налоги минус субсидии на производство и импорт[1]
	10292146			10292146						**D.21-D.31**	Налоги минус субсидии на продукты
	712094			712094	1114	62399	116527	156362	375691	**D.29-D.39**	Другие налоги минус субсидии на производство
	26524331			26524331	5893	4683694	2262749	1609995	17962000	**B.2g**	*Валовая прибыль* [2]
	4099455			4099455		4099455				**B.3g**	*Валовой смешанный доход*
	17891047			17891047	1883	2786701	-36105	1428087	13710481	**B.2n**	*Чистая прибыль* [2]
	4008388			4008388		4008388				**B.3n**	*Чистый смешанный доход*
Счет распреде-ления первичных доходов	18105679		1622955	16482724	192	713021	525133	4289827	10954551	**D.4**	Доходы от собственности
	76484974			76484974	39132	47401758	16633231	1801236	10609617	**B.5g/B.5*g**	*Сальдо первичных доходов (валовое)/ Валовой национальный доход*
	67760623			67760623	35122	45413699	14334377	1619328	6358097	**B.5n/B.5*n**	*Сальдо первичных доходов (чистое)/ Чистый национальный доход*
Счет вротичного распределе-ния доходов	5454797		162264	5292532	972	3109687		301558	1880315	**D.5**	Текущие налоги на доходы, имущество и т.д.
	5872662			5872662		5872662				**D.61**	Отчисления на социальное страхование
	8046705			8046705	50307		7829918	51047	115434	**D.62**	Социальные пособия, кроме социальных трансфертов в натуральной форме
	7122485		509312	6613173	32374	1259106	3004734	1738314	578645	**D.7**	Другие текущие трансферты

НАЦИОНАЛЬНЫХ СЧЕТОВ в 2014 г.

миллионов рублей)

Ресурсы									
S.11	**S.12**	**S.13**	**S.14**	**S.15**	**S.1**	**S.2**			
Нефинансовые корпорации	Финансовые корпорации	Государственное управление	Домашние хозяйства	НКООДХ	Всего по внутренней экономике	Остальной мир	Товары и услуги (использование)	Всего	Счета
						16351536		16351536	Счет производ-ва/внешний счет товаров и услуг
98626252	4310015	15225484	14379348	303808	132844907		21425935	21425935	
								132844907	
							64078569	64078569	
					10292146			10292146	
45113579	2975988	10686132	9836227	154413	79058484			79058484	Счет образования доходов
40862059	2794080	8387277	7848168	150402	70334133			70334133	
						-5074399			
			37049325		37049325	539429		37588754	Счет распределения первичных доходов
		11004240			11004240			11004240	
		10292146			10292146			10292146	
		712094			712094			712094	
17962000	1609995	2262749	4683694	5893	26524331			26524331	
			4099455		4099455			4099455	
13710481	1428087	-36105	2786701	1883	17891047			17891047	
			4008388		4008388			4008388	
3602167	4481068	3891375	2282306	33431	14290347	3815332		18105679	
10609617	1801236	16633231	47401758	39132	76484974			76484974	Счет вротичного распределения доходов
6358097	1619328	14334377	45413699	35122	67760623			67760623	
		5444163			5444163	10634		5454797	
195353	166923	5509826		561	5872662			5872662	
			8027537		8027537	19169		8046705	
548741	2872731	1778175	499933	466248	6165828	956658		7122485	

Использование

Счета	Всего	Товары и услуги (ресурсы)	S.2 Остальной мир	S.1 Всего по внутренней экономике	S.15 НКООДХ	S.14 Домашние хозяйства	S.13 Государственное управление	S.12 Финансовые корпорации	S.11 Нефинансовые корпорации	коды	Операции и балансирующие статьи
	76170091			76170091	422287	45687774	18530743	2749971	8779315	**B.6g**	Валовой располагаемый доход
	67445740			67445740	418277	43699715	16231889	2568063	4527796	**B.6n**	Чистый располагаемый доход
Счет перераспределения доходов в натуральной форме	6467309			6467309	290191		6177117			**D.63**	Социальные трансферты в натуральной форме
	76170091			76170091	132096	52155082	12353626	2749971	8779315	**B.7g**	*Валовой скорректированный располагаемый доход*
	67445740			67445740	128086	50167024	10054772	2568063	4527796	**B.7n**	*Чистый скорректированный располагаемый доход*
Счет использования доходов										**B.6g**	Валовой располагаемый доход
										B.6n	Чистый располагаемый доход
	56418221			56418221	0	48422140	7996081			**P.4**	Фактическое конечное потребление
	56418221			56418221	290191	41954831	14173198			**P.3**	Расходы на конечное потребление
	118181			118181				118181		**D.8**	Корректировка на изменение в пенсионных правах
	19751870			19751870	132096	3851124	4357545	2631790	8779315	**B.8g**	*Валовое сбережение*
	11027519			11027519	128086	1863065	2058691	2449882	4527796	**B.8n**	*Чистое сбережение*
	-2186006		-2186006								*Баланс текущих операций*
Счет операций с капиталом	16503307			16503307	19379	3450035	3133176	252696	9648020	**P.51**	Валовое накопление основного капитала
	8724351			8724351	4010	1988059	2298854	181908	4251519	**K.1**	Потребление основного капитала (-)
	768539			768539		27153		-42	741429	**P.52**	Изменение запасов материальных оборотных средств
	611814			611814		199043	8815	264302	139654	**P.53**	Приобретение за вычетом выбытия ценностей
	0		-10305	10305			-38640	…	48945	**K.2**	Приобретение за вычетом выбытия непроизведенных нефинансовых активов
										D.9	Капитальные трансферты полученные
										D.9	Капитальные трансферты переданные (-)
	-317796		-323957	6161	112716	817058	-1847326	2112455	-1188742	**B.9**	*Чистое кредитование (+), чистое заимствование(-), включая статистическое расхождение*

[1] Данный показатель по экономике в целом отличается от соответствующего, полученного суммой секторов, на величину чистых налогов на продукты.

[2] По сектору "Домашние хозяйства" включена прибыль от жилищных услуг, производимых и потребляемых владельцами жилья.

Продолжение табл. 2.4.1

Ресурсы									
S.11	**S.12**	**S.13**	**S.14**	**S.15**	**S.1**	**S.2**			
Нефинансовые корпорации	Финансовые корпорации	Государственное управление	Домашние хозяйства	НКООДХ	Всего по внутренней экономике	Остальной мир	Товары и услуги (использование)	Всего	Счета
8779315	2749971	18530743	45687774	422287	76170091			76170091	Счет перераспределения доходов в натуральной форме
			6467309		6467309			6467309	
									Счет использования доходов
8779315	2749971	12353626	52155082	132096	76170091			76170091	
4527796	2568063	10054772	50167024	128086	67445740			67445740	
8779315	2749971	18530743	45687774	422287	76170091			76170091	
4527796	2568063	16231889	43699715	418277	67445740			67445740	
							56418221	56418221	
							56418221	56418221	
			118181		118181			118181	
8779315	2631790	4357545	3851124	132096	19751870			19751870	Счет операций с капиталом
4527796	2449882	2058691	1863065	128086	11027519			11027519	
						-2186006		-2186006	
							16503307	16503307	
							768539	768539	
							611814	611814	
629 284	0	819	642 164	0	1 272 267	1 868 686		3 140 953	
19 294	2 379	3 102 338	0	0	3 124 011	16 942		3 140 953	

2.4.2. ИНТЕГРИРОВАННАЯ ТАБЛИЦА

(в текущих ценах;

Использование

Счета	Всего	Товары и услуги (ресурсы)	S.2 Остальной мир	S.1 Всего по внутренней экономике	S.15 НКООДХ	S.14 Домашние хозяйства	S.13 Государственное управление	S.12 Финансовые корпорации	S.11 Нефинансовые корпорации	коды	Операции и балансирующие статьи
Счет производ-ва/внешний счет товаров и услуг	17153423	17153423								**P.7**	Импорт товаров и услуг
	23854057		23854057							**P.6**	Экспорт товаров и услуг
	145956162	145956162								**P.1**	Выпуск
	71328710			71328710	162997	5069095	4794159	1349858	59952601	**P.2**	Промежуточное потребление
	8466852	8466852								**D.21-D.31**	Налоги минус субсидии на продукты
	83094305			83094305	166166	10721877	11047509	2550794	50141105	**B.1g/B.1*g**	*Валовая добавленная стоимость/валовой внутренний продукт* [1)]
	10497498			10497498	4770	1978982	2544292	210063	5759392	**K.1**	Потребление основного капитала
	72596807			72596807	161396	8742896	8503217	2340732	44381714	**B.1n/B.1*n**	*Чистая добавленная стоимость/чистый внутренний продукт* [1)]
			-6700633							**B.11**	*Сальдо внешних операций с товарами и услугами*
Счет образования доходов	39958461		212969	39745493	158024	1134113	8456689	1206884	28789783	**D.1**	Оплата труда наемных работников
	9271016			9271016	1256	105956	116815	156838	423297	**D.2-D.3**	Налоги минус субсидии на производство и импорт[1)]
	8466852			8466852						**D.21-D.31**	Налоги минус субсидии на продукты
	804164			804164	1256	105956	116815	156838	423297	**D.29-D.39**	Другие налоги минус субсидии на производство
	29259441			29259441	6885	4663454	2474005	1187072	20928025	**B.2g**	*Валовая прибыль* [2)]
	4818354			4818354		4818354				**B.3g**	*Валовой смешанный доход*
	18846039			18846039	2116	2768568	-70287	977009	15168633	**B.2n**	*Чистая прибыль* [2)]
	4734258			4734258		4734258				**B.3n**	*Чистый смешанный доход*
Счет распреде-ления первичных доходов	22883250		2070854	20812396	258	976594	608059	6235660	12991825	**D.4**	Доходы от собственности
	80924722			80924722	43039	50810688	15603689	1644025	12823281	**B.5g/B.5*g**	*Сальдо первичных доходов (валовое)/ Валовой национальный доход*
	70427224			70427224	38269	48831707	13059396	1433962	7063889	**B.5n/B.5*n**	*Сальдо первичных доходов (чистое)/ Чистый национальный доход*
Счет вротичного распределе-ния доходов	5837992		165372	5672620	1070	3250230		220351	2200969	**D.5**	Текущие налоги на доходы, имущество и т.д.
	6485641		49411	6436230		6436230				**D.61**	Отчисления на социальное страхование
	8578406			8578406	58069		8354715	54901	110721	**D.62**	Социальные пособия, кроме социальных трансфертов в натуральной форме
	7135185		388765	6746420	35349	1236720	2747269	1961239	765844	**D.7**	Другие текущие трансферты

НАЦИОНАЛЬНЫХ СЧЕТОВ в 2015 г.

миллионов рублей)

Ресурсы									
S.11	**S.12**	**S.13**	**S.14**	**S.15**	**S.1**	**S.2**			
Нефинансовые корпорации	Финансовые корпорации	Государственное управление	Домашние хозяйства	НКООДХ	Всего по внутренней экономике	Остальной мир	Товары и услуги (использование)	Всего	Счета
						17153423		17153423	Счет производ-ва/внешний счет товаров и услуг
110093706	3900652	15841669	15790972	329163	145956162		23854057	23854057	
								145956162	
							71328710	71328710	
					8466852			8466852	
50141105	2550794	11047509	10721877	166166	83094305			83094305	Счет образования доходов
44381714	2340732	8503217	8742896	161396	72596807			72596807	
						-6700633			
			39438178		39438178	520283		39958461	Счет распреде-ления первичных доходов
		9271016			9271016			9271016	
		8466852			8466852			8466852	
		804164			804164			804164	
20928025	1187072	2474005	4663454	6885	29259441			29259441	
			4818354		4818354			4818354	
15168633	977009	-70287	2768568	2116	18846039			18846039	
			4734258		4734258			4734258	
4887081	6692612	4466727	2867296	36412	18950128	3933122		22883250	
12823281	1644025	15603689	50810688	43039	80924722			80924722	Счет вротичного распределе-ния доходов
7063889	1433962	13059396	48831707	38269	70427224			70427224	
		5823141			5823141	14852		5837992	
196788	294862	5993394		597	6485641			6485641	
			8552627		8552627	25779		8578406	
646535	2578651	1910671	570910	514270	6221036	914149		7135185	

Использование

Счета	Всего	Товары и услуги (ресурсы)	S.2 Остальной мир	S.1 Всего по внутренней экономике	S.15 НКООДХ	S.14 Домашние хозяйства	S.13 Государственное управление	S.12 Финансовые корпорации	S.11 Нефинансовые корпорации	коды	Операции и балансирующие статьи
	80573490			80573490	463418	49011045	18228910	2281047	10589070	**B.6g**	Валовой располагаемый доход
	70075992			70075992	458649	47032063	15684618	2070984	4829678	**B.6n**	Чистый располагаемый доход
Счет перераспределения доходов в натуральной форме	6721698			6721698	314087		6407611			**D.63**	Социальные трансферты в натуральной форме
	80573490			80573490	149331	55732743	11821299	2281047	10589070	**B.7g**	*Валовой скорректированный располагаемый доход*
	70075992			70075992	144562	53753761	9277007	2070984	4829678	**B.7n**	*Чистый скорректированный располагаемый доход*
Счет использования доходов										**B.6g**	Валовой располагаемый доход
										B.6n	Чистый располагаемый доход
	58240533			58240533	0	49964019	8276515			**P.4**	Фактическое конечное потребление
	58240533			58240533	314087	43242320	14684126			**P.3**	Расходы на конечное потребление
	736880			736880				736880		**D.8**	Корректировка на изменение в пенсионных правах
	22332956			22332956	149331	6505605	3544784	1544166	10589070	**B.8g**	*Валовое сбережение*
	11835458			11835458	144562	4526623	1000492	1334104	4829678	**B.8n**	*Чистое сбережение*
	-4179819		-4179819								*Баланс текущих операций*
Счет операций с капиталом	16738717			16738717	21511	3306005	3290876	335006	9785318	**P.51**	Валовое накопление основного капитала
	10497498			10497498	4770	1978982	2544292	210063	5759392	**K.1**	Потребление основного капитала (-)
	1277551			1277551		47973		122	1229457	**P.52**	Изменение запасов материальных оборотных средств
	587130			587130		210773	10582	456685	-90910	**P.53**	Приобретение за вычетом выбытия ценностей
	0		-2841	2841			-25849	…	28690	**K.2**	Приобретение за вычетом выбытия непроизведенных нефинансовых активов
										D.9	Капитальные трансферты полученные
										D.9	Капитальные трансферты переданные (-)
	-450260		-4161586	3711325	127820	3804519	-1225613	750075	254525	**B.9**	*Чистое кредитование (+), чистое заимствование(-), включая статистическое расхождение*

[1] Данный показатель по экономике в целом отличается от соответствующего, полученного суммой секторов, на величину чистых налогов на продукты.

[2] По сектору "Домашние хозяйства" включена прибыль от жилищных услуг, производимых и потребляемых владельцами жилья.

Продолжение табл. 2.4.2

Ресурсы									
S.11	**S.12**	**S.13**	**S.14**	**S.15**	**S.1**	**S.2**			
Нефинансовые корпорации	Финансовые корпорации	Государственное управление	Домашние хозяйства	НКООДХ	Всего по внутренней экономике	Остальной мир	Товары и услуги (использование)	Всего	Счета
10589070	2281047	18228910	49011045	463418	80573490			80573490	Счет перераспределения доходов в натуральной форме
			6721698		6721698			6721698	
									Счет использования доходов
10589070	2281047	11821299	55732743	149331	80573490			80573490	
4829678	2070984	9277007	53753761	144562	70075992			70075992	
10589070	2281047	18228910	49011045	463418	80573490			80573490	
4829678	2070984	15684618	47032063	458649	70075992			70075992	
							58240533	58240533	
							58240533	58240533	
			736880		736880			736880	
10589070	1544166	3544784	6505605	149331	22332956			22332956	Счет операций с капиталом
4893154	1334104	1000492	4526623	144562	11898934			11898934	
						-4179819		-4179819	
							16738717	16738717	
							1277551	1277551	
							587130	587130	
632338	0	1167	863665	0	1497170	33893		1531062	
14328	2279	1495954	0	0	1512561	18501		1531063	

2.4.3. ИНТЕГРИРОВАННАЯ ТАБЛИЦА

(в текущих ценах;

Использование

Счета	Всего	Товары и услуги (ресурсы)	S.2 Остальной мир	S.1 Всего по внутренней экономике	S.15 НКООДХ	S.14 Домашние хозяйства	S.13 Государственное управление	S.12 Финансовые корпорации	S.11 Нефинансовые корпорации	коды	Операции и балансирующие статьи
Счет производ-ва/внешний счет товаров и услуг	17689045	17689045								**P.7**	Импорт товаров и услуг
	22137648		22137648							**P.6**	Экспорт товаров и услуг
	153856535	153856535								**P.1**	Выпуск
	76381248			76381248	180091	5362607	5368499	1462662	64007390	**P.2**	Промежуточное потребление
	8538918	8538918								**D.21-D.31**	Налоги минус субсидии на продукты
	86014204			86014204	180539	11048223	11595502	3266335	51384689	**B.1g/B.1*g**	*Валовая добавленная стоимость/валовой внутренний продукт* [1)]
	11575944			11575944	5352	2101067	2910640	233003	6325881	**K.1**	Потребление основного капитала
	74438261			74438261	175187	8947156	8684861	3033332	45058807	**B.1n/B.1*n**	*Чистая добавленная стоимость/чистый внутренний продукт* [1)]
			-4448603							**B.11**	*Сальдо внешних операций с товарами и услугами*
Счет образования доходов	41490166		244803	41245364	171949	1157815	8714773	1307767	29893060	**D.1**	Оплата труда наемных работников
	9418847			9418847	1274	119109	122197	153357	483992	**D.2-D.3**	Налоги минус субсидии на производство и импорт[1)]
	8538918			8538918						**D.21-D.31**	Налоги минус субсидии на продукты
	879929			879929	1274	119109	122197	153357	483992	**D.29-D.39**	Другие налоги минус субсидии на производство
	30468179			30468179	7317	4889484	2758532	1805210	21007636	**B.2g**	*Валовая прибыль* [2)]
	4881815			4881815		4881815				**B.3g**	*Валовой смешанный доход*
	18985514			18985514	1965	2881697	-152109	1572207	14681755	**B.2n**	*Чистая прибыль* [2)]
	4788536			4788536		4788536				**B.3n**	*Чистый смешанный доход*
Счет распреде-ления первичных доходов	25922217		2460667	23461551	323	1129264	761092	6962068	14608805	**D.4**	Доходы от собственности
	83678514			83678514	49971	53228197	16201631	2547935	11650780	**B.5g/B.5*g**	*Сальдо первичных доходов (валовое)/ Валовой национальный доход*
	72102570			72102570	44618	51127130	13290991	2314932	5324899	**B.5n/B.5*n**	*Сальдо первичных доходов (чистое)/ Чистый национальный доход*
Счет вротичного распределе-ния доходов	6305683		158681	6147003	1172	3500024		493342	2152465	**D.5**	Текущие налоги на доходы, имущество и т.д.
	6978117		21521	6956596		6956596				**D.61**	Отчисления на социальное страхование
	9518531			9518531	62169		9271950	59225	125187	**D.62**	Социальные пособия, кроме социальных трансфертов в натуральной форме
	7148877		393211	6755667	40704	1309121	2601080	1951436	853326	**D.7**	Другие текущие трансферты

НАЦИОНАЛЬНЫХ СЧЕТОВ в 2016 г.

миллионов рублей)

Ресурсы									
S.11	**S.12**	**S.13**	**S.14**	**S.15**	**S.1**	**S.2**			
Нефинансовые корпорации	Финансовые корпорации	Государственное управление	Домашние хозяйства	НКООДХ	Всего по внутренней экономике	Остальной мир	Товары и услуги (использование)	Всего	Счета
						17689045		17689045	Счет производ-ва/внешний счет товаров и услуг
115392079	4728996	16964000	16410830	360630	153856535		22137648	22137648	
								153856535	
							76381248	76381248	
					8538918			8538918	
									Счет образования доходов
51384689	3266335	11595502	11048223	180539	86014204			86014204	
45058807	3033332	8684861	8947156	175187	74438261			74438261	
						-4448603			
			41125145		41125145	365021		41490166	Счет распреде-ления первичных доходов
		9418847			9418847			9418847	
		8538918			8538918			8538918	
		879929			879929			879929	
21007636	1805210	2758532	4889484	7317	30468179			30468179	
			4881815		4881815			4881815	
14681755	1572207	-152109	2881697	1965	18985514			18985514	
			4788536		4788536			4788536	
5251948	7704793	4785345	3461017	42976	21246079	4676138		25922217	
									Счет вротичного распределе-ния доходов
11650780	2547935	16201631	53228197	49971	83678514			83678514	
5324899	2314932	13290991	51127130	44618	72102570			72102570	
		6288642			6288642	17041		6305683	
208439	330853	6438178		646	6978117			6978117	
			9503604		9503604	14927		9518531	
720507	2353060	2002622	577550	536722	6190461	958416		7148877	

Использование

Счета	Всего	Товары и услуги (ресурсы)	S.2 Остальной мир	S.1 Всего по внутренней экономике	S.15 НКООДХ	S.14 Домашние хозяйства	S.13 Государственное управление	S.12 Финансовые корпорации	S.11 Нефинансовые корпорации	коды	Операции и балансирующие статьи
	83261542			83261542	483293	51543610	19058044	2727846	9448748	**B.6g**	Валовой располагаемый доход
	71685598			71685598	477941	49442544	16147404	2494843	3122867	**B.6n**	Чистый располагаемый доход
Счет перераспределения доходов в натуральной форме	6909321			6909321	344229		6565092			**D.63**	Социальные трансферты в натуральной форме
	83261542			83261542	139064	58452931	12492953	2727846	9448748	**B.7g**	*Валовой скорректированный располагаемый доход*
	71685598			71685598	133711	56351865	9582312	2494843	3122867	**B.7n**	*Чистый скорректированный располагаемый доход*
Счет использования доходов										**B.6g**	Валовой располагаемый доход
										B.6n	Чистый располагаемый доход
	61389774			61389774	0	52226375	9163399			**P.4**	Фактическое конечное потребление
	61389774			61389774	344229	45317054	15728491			**P.3**	Расходы на конечное потребление
	507353			507353				507353		**D.8**	Корректировка на изменение в пенсионных правах
	21871768			21871768	139064	6733909	3329553	2220494	9448748	**B.8g**	*Валовое сбережение*
	10295824			10295824	133711	4632843	418913	1987491	3122867	**B.8n**	*Чистое сбережение*
	-1695941		-1695941								*Баланс текущих операций*
Счет операций с капиталом	18220308			18220308	23662	2759091	4224182	307004	10906369	**P.51**	Валовое накопление основного капитала
	11575944			11575944	5352	2101067	2910640	233003	6325881	**K.1**	Потребление основного капитала (-)
	1332312			1332312		50002		491	1281819	**P.52**	Изменение запасов материальных оборотных средств
	690235			690235		175729	483	540293	-26270	**P.53**	Приобретение за вычетом выбытия ценностей
	0		-934	934			-26396	…	27330	**K.2**	Приобретение за вычетом выбытия непроизведенных нефинансовых активов
										D.9	Капитальные трансферты полученные
										D.9	Капитальные трансферты переданные (-)
	-67029		-1643902	1576873	115401	4222075	-2185357	1370191	-1945437	**B.9**	*Чистое кредитование (+), чистое заимствование(-), включая статистическое расхождение*

[1] Данный показатель по экономике в целом отличается от соответствующего, полученного суммой секторов, на величину чистых налогов на продукты.

[2] По сектору "Домашние хозяйства" включена прибыль от жилищных услуг, производимых и потребляемых владельцами жилья.

Продолжение табл. 2.4.3

Ресурсы									
S.11 Нефинансовые корпорации	**S.12** Финансовые корпорации	**S.13** Государственное управление	**S.14** Домашние хозяйства	**S.15** НКООДХ	**S.1** Всего по внутренней экономике	**S.2** Остальной мир	Товары и услуги (использование)	Всего	Счета
9448748	2727846	19058044	51543610	483293	83261542			83261542	Счет перераспределения доходов в натуральной форме
			6909321		6909321			6909321	
									Счет использования доходов
9448748	2727846	12492953	58452931	139064	83261542			83261542	
3122867	2494843	9582312	56351865	133711	71685598			71685598	
9448748	2727846	19058044	51543610	483293	83261542			83261542	
3122867	2494843	16147404	49442544	477941	71685598			71685598	
							61389774	61389774	
							61389774	61389774	
			507353		507353			507353	
9448748	2220494	3329553	6733909	139064	21871768			21871768	Счет операций с капиталом
3122867	1987491	418913	4632843	133711	10295824			10295824	
						-1695941		-1695941	
							18220308	18220308	
							1332312	1332312	
							690235	690235	
859845	0	816	422707	0	1283368	116572		1399941	
14500	2515	1317457	1	0	1334473	65468		1399941	

2.4.4. ИНТЕГРИРОВАННАЯ ТАБЛИЦА

(в текущих ценах;

Использование

Счета	Всего	Товары и услуги (ресурсы)	S.2 Остальной мир	S.1 Всего по внутренней экономике	S.15 НКООДХ	S.14 Домашние хозяйства	S.13 Государственное управление	S.12 Финансовые корпорации	S.11 Нефинансовые корпорации	коды	Операции и балансирующие статьи
Счет производ-ва/внешний счет товаров и услуг	19072953	19072953								**P.7**	Импорт товаров и услуг
	23994306		23994306							**P.6**	Экспорт товаров и услуг
	166329338	166329338								**P.1**	Выпуск
	83173750			83173750	200462	5879902	5699495	1474917	69918974	**P.2**	Промежуточное потребление
	8945760	8945760								**D.21-D.31**	Налоги минус субсидии на продукты
	92101348			92101348	198098	11520187	12285491	3574256	55577555	**B.1g/B.1*g**	*Валовая добавленная стоимость/валовой внутренний продукт* [1)]
	12375223			12375223	5661	2168377	3180546	262084	6758555	**K.1**	Потребление основного капитала
	79726124			79726124	192437	9351810	9104946	3312172	48819000	**B.1n/B.1*n**	*Чистая добавленная стоимость/чистый внутренний продукт* [1)]
			-4921353							**B.11**	*Сальдо внешних операций с товарами и услугами*
Счет образования доходов	44122899		238579	43884320	189464	1210148	9026615	1380572	32077521	**D.1**	Оплата труда наемных работников
	9985573			9985573	1138	136320	126307	168541	607507	**D.2-D.3**	Налоги минус субсидии на производство и импорт[1)]
	8945760			8945760						**D.21-D.31**	Налоги минус субсидии на продукты
	1039813			1039813	1138	136320	126307	168541	607507	**D.29-D.39**	Другие налоги минус субсидии на производство
	32947220			32947220	7496	4889484	3132570	2025143	22892527	**B.2g**	*Валовая прибыль* [2)]
	5284235			5284235		5284235				**B.3g**	*Валовой смешанный доход*
	20732586			20732586	1835	2881697	-47976	1763059	16133972	**B.2n**	*Чистая прибыль* [2)]
	5123645			5123645		5123645				**B.3n**	*Чистый смешанный доход*
Счет распреде-ления первичных доходов	26299239		2481227	23818012	406	787382	846395	6582933	15600895	**D.4**	Доходы от собственности
	89652433			89652433	55521	56478785	17545347	2653273	12919508	**B.5g/B.5*g**	*Сальдо первичных доходов (валовое)/ Валовой национальный доход*
	77277210			77277210	49859	54310408	14364801	2391189	6160953	**B.5n/B.5*n**	*Сальдо первичных доходов (чистое)/ Чистый национальный доход*
Счет вротичного распределе-ния доходов	7035585		179404	6856181	1306	3804967		590624	2459284	**D.5**	Текущие налоги на доходы, имущество и т.д.
	7437470		18960	7418510		7418510				**D.61**	Отчисления на социальное страхование
	10083002			10083002	64649		9824391	65066	128896	**D.62**	Социальные пособия, кроме социальных трансфертов в натуральной форме
	7555087		417267	7137820	44567	1456119	2695174	1969753	972208	**D.7**	Другие текущие трансферты

НАЦИОНАЛЬНЫХ СЧЕТОВ в 2017 г.

миллионов рублей)

Ресурсы									
S.11	**S.12**	**S.13**	**S.14**	**S.15**	**S.1**	**S.2**			
Нефинансовые корпорации	Финансовые корпорации	Государственное управление	Домашние хозяйства	НКООДХ	Всего по внутренней экономике	Остальной мир	Товары и услуги (использование)	Всего	Счета
						19072953		19072953	Счет производ-ва/внешний счет товаров и услуг
125496529	5049173	17984987	17400090	398560	166329338		23994306	23994306	
								166329338	
							83173750	83173750	
					8945760			8945760	
55577555	3574256	12285491	11520187	198098	92101348			92101348	Счет образования доходов
48819000	3312172	9104946	9351810	192437	79726124			79726124	
						-4921353			
			43751475		43751475	371424		44122899	Счет распреде-ления первичных доходов
		9985573			9985573			9985573	
		8945760			8945760			8945760	
		1039813			1039813			1039813	
22892527	2025143	3132570	4889484	7496	32947220			32947220	
			5284235		5284235			5284235	
16133972	1763059	-47976	2881697	1835	20732586			20732586	
			5123645		5123645			5123645	
5627876	7211063	5273599	3340973	48430	21501942	4797297		26299239	
12919508	2653273	17545347	56478785	55521	89652433			89652433	Счет вротичного распределе-ния доходов
6160953	2391189	14364801	54310408	49859	77277210			77277210	
		7019941			7019941	15644		7035585	
217479	272215	6946914		861	7437470			7437470	
			10069327		10069327	13675		10083002	
786531	2334790	2119166	609062	594544	6444093	1110994		7555087	

Использование

Счета	Всего	Товары и услуги (ресурсы)	S.2 Остальной мир	S.1 Всего по внутренней экономике	S.15 НКООДХ	S.14 Домашние хозяйства	S.13 Государственное управление	S.12 Финансовые корпорации	S.11 Нефинансовые корпорации	коды	Операции и балансирующие статьи
	89127752			89127752	540404	54477578	21111803	2634835	10363131	**B.6g**	Валовой располагаемый доход
	76752529			76752529	534743	52309201	17931258	2372751	3604576	**B.6n**	Чистый располагаемый доход
Счет перераспределения доходов в натуральной форме	7200919			7200919	380579		6820340			**D.63**	Социальные трансферты в натуральной форме
	89127752			89127752	159826	61678497	14291463	2634835	10363131	**B.7g**	*Валовой скорректированный располагаемый доход*
	76752529			76752529	154164	59510120	11110917	2372751	3604576	**B.7n**	*Чистый скорректированный располагаемый доход*
Счет использования доходов										**B.6g**	Валовой располагаемый доход
										B.6n	Чистый располагаемый доход
	65165442			65165442	0	55336584	9828858			**P.4**	Фактическое конечное потребление
	65165442			65165442	380579	48135665	16649198			**P.3**	Расходы на конечное потребление
	403190			403190				403190		**D.8**	Корректировка на изменение в пенсионных правах
	23962310			23962310	159826	6745103	4462605	2231645	10363131	**B.8g**	*Валовое сбережение*
	11587086			11587086	154164	4576726	1282059	1969561	3604576	**B.8n**	*Чистое сбережение*
	-1947757		-1947757								*Баланс текущих операций*
Счет операций с капиталом	19882645			19882645	26738	2604952	3733220	427466	13090269	**P.51**	Валовое накопление основного капитала
	12375223			12375223	5661	2168377	3180546	262084	6758555	**K.1**	Потребление основного капитала (-)
	1618091			1618091		23362		18804	1575925	**P.52**	Изменение запасов материальных оборотных средств
	688474			688474		179803	-2549	527486	-16266	**P.53**	Приобретение за вычетом выбытия ценностей
	0		-2271	2271			-23922	…	26192	**K.2**	Приобретение за вычетом выбытия непроизведенных нефинансовых активов
										D.9	Капитальные трансферты полученные
										D.9	Капитальные трансферты переданные (-)
	-174657		-1936741	1762083	133087	4299224	-672972	1257884	-3255140	**B.9**	*Чистое кредитование (+), чистое заимствование(-), включая статистическое расхождение*

[1] Данный показатель по экономике в целом отличается от соответствующего, полученного суммой секторов, на величину чистых налогов на продукты.

[2] По сектору "Домашние хозяйства" включена прибыль от жилищных услуг, производимых и потребляемых владельцами жилья.

Продолжение табл. 2.4.4

Ресурсы									
S.11	**S.12**	**S.13**	**S.14**	**S.15**	**S.1**	**S.2**	Товары и услуги (использование)	Всего	Счета
Нефинансовые корпорации	Финансовые корпорации	Государственное управление	Домашние хозяйства	НКООДХ	Всего по внутренней экономике	Остальной мир			
10363131	2634835	21111803	54477578	540404	89127752			89127752	Счет перераспределения доходов в натуральной форме
			7200919		7200919			7200919	
									Счет использования доходов
10363131	2634835	14291463	61678497	159826	89127752			89127752	
3604576	2372751	11110917	59510120	154164	76752529			76752529	
10363131	2634835	21111803	54477578	540404	89127752			89127752	
3604576	2372751	17931258	52309201	534743	76752529			76752529	
							65165442	65165442	
							65165442	65165442	
			403190		403190			403190	
10363131	2231645	4462605	6745103	159826	23962310			23962310	Счет операций с капиталом
3604576	1969561	1282059	4576726	154164	11587086			11587086	
						-1947757		-1947757	
							19882645	19882645	
							1618091	1618091	
							688474	688474	
1076126	0	188	362238	0	1438552	37445		1475997	
18276	6	1429016	0	0	1447299	28699		1475997	

2.4.5. СЧЕТА СЕКТОРА "ГОСУДАРСТВЕННОЕ УПРАВЛЕНИЕ" в 2014-2017 гг.

(в текущих ценах; миллионов рублей)

	коды	2014	2015	2016	2017
Счет производства					
Ресурсы					
Выпуск	**P.1**	15225483,9	15841668,7	16964000,3	17984986,9
Рыночная продукция	**P.11**	742569,9	836290,8	960194,6	1021464,9
Нерыночная продукция	**P.13**	14482914,0	15005378,0	16003805,7	16963522,0
Использование					
Промежуточное потребление	**P.2**	4539352,2	4794159,4	5368498,7	5699495,5
Валовая добавленная стоимость	**B.1g**	10686131,7	11047509,4	11595501,6	12285491,4
Счет образования доходов					
Ресурсы					
Валовая добавленная стоимость	**B.1g**	10686131,7	11047509,4	11595501,6	12285491,4
Использование					
Оплата труда наемных работников	**D.1**	8306855,5	8456688,9	8714772,7	9026614,9
Другие чистые налоги на производство	**D.29-D.39**	116526,9	116815,3	122197,2	126306,9
Валовая прибыль	**B.2g**	2262749,2	2474005,3	2758531,7	3132569,6
Счет распределения первичных доходов					
Ресурсы					
Валовая прибыль	**B.2g**	2262749,2	2474005,3	2758531,7	3132569,6
Налоги на производство	**D.2**	11497946,9	9787221,1	9942260,6	10508160,6
налоги на продукты	**D.21**	10550847,9	8738499,6	8817205,9	9264512,5
другие налоги на производство	**D.29**	947099,0	1048721,5	1125054,6	1243648,2
Субсидии на производство	**D.3**	493707,0	516204,8	523413,9	522587,5
субсидии на продукты	**D.31**	258701,8	271647,2	278288,2	318752,7
другие субсидии на производство	**D.39**	235005,1	244557,6	245125,7	203834,8
Доходы от собственности полученные	**D.4**	3891375,3	4466726,7	4785344,6	5273599,5
проценты	**D.41**	223992,7	451395,3	437332,2	381564,9
распределенный доход корпораций	**D.42**	387093,0	475378,3	1097328,2	398582,8
доходы от собственности, вмененные держателям страховых полисов	**D.44**	812,8	111,2	156,3	55,2
рента	**D.45**	3279476,8	3539842,0	3250528,0	4493396,6
Использование					
Доходы от собственности переданные	**D.4**	525133,1	608059,4	761091,5	846395,4
проценты	**D.41**	525133,1	608059,4	761091,5	846395,4
Сальдо первичных доходов (валовое)	**B.5g**	16633231,4	15603688,8	16201631,4	17545346,8
Счет вторичного распределения доходов					
Ресурсы					
Сальдо первичных доходов (валовое)	**B.5g**	16633231,4	15603688,8	16201631,4	17545346,8
Текущие трансферты полученные	**D.5+D.61+D.7**	12732164,0	13727205,4	14729442,7	16086021,4
текущие налоги на доходы, имущество и др.	**D.5**	5444163,1	5823140,6	6288642,0	7019940,6
отчисления на социальное страхование	**D.61**	5509825,6	5993393,7	6438178,4	6946914,4
фактические	**D.611**	4906271,2	5333349,2	5709109,4	6164865,1
условно исчисленные	**D.612**	603554,4	660044,5	729069,0	782049,3
другие текущие трансферты	**D.7**	1778175,3	1910671,1	2002622,3	2119166,4
Использование					
Текущие трансферты переданные	**D.62+D.7**	10834652,0	11101984,0	11873029,8	12519564,8
социальные пособия, кроме социальных трансфертов в натуральной форме	**D.62**	7829917,8	8354715,0	9271950,1	9824391,1
текущие трансферты в связи с международным сотрудничеством	**D.74**	162836,2	152325,3	173847,7	200186,3
другие текущие трансферты	**D.7-D.74**	2841898,1	2594943,7	2427232,0	2494987,3
Валовой располагаемый доход	**B.6g**	18530743,4	18228910,3	19058044,4	21111803,4

Продолжение табл. 2.4.5

	коды	2014	2015	2016	2017
Счет использования располагаемого дохода					
Ресурсы					
Валовой располагаемый доход	**B.6g**	18530743,4	18228910,3	19058044,4	21111803,4
Использование					
Расходы на конечное потребление	**P.3**	14173198,4	14684126,2	15728490,9	16649198,2
индивидуальные товары и услуги		6177117,6	6407611,4	6565091,8	6820340,2
коллективные услуги	**P.32**	7996080,9	8276514,8	9163399,1	9828858,0
Валовое сбережение	**B.8g**	4357545,0	3544784,1	3329553,5	4462605,2
Счет операций с капиталом					
Изменение в обязательствах и чистой стоимости капитала					
Валовое сбережение	**B.8g**	4357545,0	3544784,1	3329553,5	4462605,2
Капитальные трансферты полученные	**D.9**	818,5	1166,6	816,1	188,1
Капитальные трансферты переданные(-)	**D.9**	3102338,1	1495953,8	1317457,0	1429016,0
Изменение в активах					
Валовое накопление	**P.5**	3141991,8	3301458,1	4224665,2	3730670,7
валовое накопление основного капитала	**P.51**	3133176,4	3290875,7	4224182,1	3733220,1
изменение запасов материальных оборотных средств	**P.52**	…	…	…	…
приобретение за вычетом выбытия ценностей	**P.53**	8815,4	10582,5	483,1	-2549,4
Приобретение за вычетом выбытия непроизведенных нефинансовых активов	**K.2**	-38640,3	-25848,7	-26396,0	-23921,6
Чистое кредитование, чистое заимствование (-)	**B.9**	-1847326,2	-1225612,6	-2185356,7	-672971,8

2.4.6. СЧЕТА СЕКТОРА "ДОМАШНИЕ ХОЗЯЙСТВА" в 2014-2017 гг.

(в текущих ценах; миллионов рублей)

	коды	2014	2015	2016	2017
Счет производства					
Ресурсы					
Выпуск	**P.1**	14379347,7	15790972,2	16410829,5	17400089,5
Использование					
Промежуточное потребление	**P.2**	4543120,9	5069094,7	5362606,6	5879902,1
Валовая добавленная стоимость	**B.1g**	9836226,8	10721877,5	11048222,9	11520187,4
Счет образования доходов					
Ресурсы					
Валовая добавленная стоимость	**B.1g**	9836226,8	10721877,5	11048222,9	11520187,4
Использование					
Оплата труда наемных работников	**D.1**	990678,9	1134113,3	1157814,7	1210148,5
Налоги на производство и импорт	**D.2**	62399,5	105956,5	119109,0	136319,9
налоги на продукты	**D.21**	…	…	…	…
другие налоги на производство	**D.29**	62399,5	105956,5	119109,0	136319,9
Субсидии на производство и импорт (-)	**D.3**	…	…	…	…
субсидии на продукты	**D.31**	…	…	…	…
другие субсидии на производство	**D.39**	…	…	…	…
Валовая прибыль и валовой смешанный доход	**B.2g+B.3g**	8783148,4	9481807,7	9771299,2	10173719,0
Счет распределения первичных доходов					
Ресурсы					
Валовая прибыль и валовой смешанный доход	**B.2g+B.3g**	8783148,4	9481807,7	9771299,2	10173719,0
Оплата труда наемных работников	**D.1**	37049325,0	39438178,4	41125144,9	43751475,3
заработная плата	**D.11**	31648634,5	33474542,7	34517741,3	36633463,2
фактические отчисления на социальное страхование	**D.121**	5056727,6	5494097,6	5867139,4	6333900,7
условно исчисленные отчисления на социальное страхование	**D.122**	725096,2	776852,7	860483,0	916956,0
сальдо заработной платы, полученной за границей и выплаченной в России нерезидентам		-381133,2	-307314,6	-120218,9	-132844,6

Продолжение табл. 2.4.6

	коды	2014	2015	2016	2017
Доходы от собственности полученные	**D.4**	2282306,2	2867296,4	3461016,5	3340973,0
Использование					
Доходы от собственности переданные	**D.4**	713021,3	976593,9	1129263,7	787382,4
Сальдо первичных доходов (валовое)	**B.5g**	47401758,3	50810688,5	53228196,9	56478784,9
Счет вторичного распределения доходов					
Ресурсы					
Сальдо первичных доходов (валовое)	**B.5g**	47401758,3	50810688,5	53228196,9	56478784,9
Текущие трансферты полученные	**D.62+D.7**	8527470,3	9123536,2	10081153,8	10678389,0
Социальные пособия, кроме социальных трансфертов в натуральной форме	**D.62**	8027536,9	8552626,6	9503604,1	10069327,3
пособия по социальному обеспечению	**D.621+ D.622+ D.624**	7867782,4	8392642,9	9322904,8	9879396,5
социальные пособия наемным работникам без создания специального фонда	**D.623**	159754,4	159983,8	180699,3	189930,8
Другие текущие трансферты полученные	**D.7**	499933,4	570909,6	577549,7	609061,7
Использование					
Текущие трансферты переданные	**D.5+D.61+D.7**	10241454,9	10923180,1	11765740,6	12679595,6
Текущие налоги на доходы, имущество и другие	**D.5**	3109686,7	3250230,1	3500023,6	3804966,6
Отчисления на социальное страхование	**D.61**	5872662,3	6436230,2	6956596,0	7418510,4
фактические отчисления на социальное страхование	**D.611**	5147566,1	5659377,5	6096113,0	6501554,4
условно исчисленные отчисления на социальное страхование	**D.612**	725096,2	776852,7	860483,0	916956,0
Другие текущие трансферты переданные	**D.7**	1259105,9	1236719,7	1309121,0	1456118,6
Валовой располагаемый доход	**B.6g**	45687773,7	49011044,6	51543610,2	54477578,4
Счет использования располагаемого дохода					
Ресурсы					
Валовой располагаемый доход	**B.6g**	45687773,7	49011044,6	51543610,2	54477578,4
Корректировка на изменение в пенсионных правах	**D.8**	118181,1	736880,4	507352,7	403190,0
Использование					
Расходы на конечное потребление	**P.3**	41954831,1	43242320,3	45317053,8	48135665,4
Валовое сбережение	**B.8g**	3851123,7	6505604,7	6733909,1	6745103,0
Счет операций с капиталом					
Изменение в обязательствах и чистой стоимости капитала					
Валовое сбережение	**B.8g**	3851123,7	6505604,7	6733909,1	6745103,0
Капитальные трансферты полученные	**D.9**	642164,3	863665,0	422706,4	362238,4
Капитальные трансферты переданные (-)	**D.9**	0,0	0,3	-1,1	0,0
Изменение в активах					
Валовое накопление	**P.5**	3676230,5	3564750,7	2941418,1	2808117,6
валовое накопление основного капитала	**P.51**	3450035,1	3306004,9	2715687,2	2604951,9
изменение запасов материальных оборотных средств	**P.52**	27152,5	47972,6	50002,2	23362,3
приобретение за вычетом выбытия ценностей	**P.53**	199042,9	210773,2	175728,7	179803,4
Чистое кредитование (+), чистое заимствование (-) и статистическое расхождение	**B.9**	817057,6	3804518,7	4215198,5	4299223,8

2.4.7. СЧЕТА "ОСТАЛЬНОГО МИРА" в 2014-2017 гг.

2.4.7.1. СЧЕТ ВНЕШНИХ ОПЕРАЦИЙ С ТОВАРАМИ И УСЛУГАМИ

(в текущих ценах; миллионов рублей)

	коды	2014	2015	2016	2017
		Ресурсы			
Импорт товаров и услуг	**P.7**	16351535,5	17153423,3	17689044,9	19072953,0
Импорт товаров	**P.71**	11754960,4	11766357,5	12725371,2	13891284,2
Импорт услуг	**P.72**	4596575,1	5387065,8	4963673,7	5181668,8
		Использование			
Экспорт товаров и услуг	**P.6**	21425934,6	23854056,5	22137648,3	23994306,3
Экспорт товаров	**P.61**	18919675,9	20705223,7	18764544,2	20627082,3
Экспорт услуг	**P.62**	2506258,7	3148832,8	3373104,1	3367224,0
Сальдо внешних операций с товарами и услугами	**B.11**	-5074399,1	-6700633,2	-4448603,4	-4921353,3

2.4.7.2. СЧЕТ ВНЕШНИХ ПЕРВИЧНЫХ ДОХОДОВ И ТЕКУЩИХ ТРАНСФЕРТОВ

(в текущих ценах; миллионов рублей)

	коды	2014	2015	2016	2017
		Ресурсы			
Сальдо внешних операций с товарами и услугами	**B.11**	-5074399,1	-6700633,2	-4448603,4	-4921353,3
Оплата труда наёмных работников	**D.1**	539428,6	520283,1	365021,4	371423,6
Доходы от собственности полученные	**D.4**	3815331,9	3933121,8	4676138,0	4797296,7
прямые инвестиции		2585996,5	2468517,5	3185559,8	3330849,6
портфельные инвестиции		512203,0	626231,2	680001,5	806477,6
прочие инвестиции		714623,0	832533,1	805360,4	655302,6
рента	**D.45**	2509,4	5840,0	5216,3	4666,9
Другие текущие трансферты полученные	**D.7+D.621**	986459,9	954780,1	990384,5	1140312,5
социальные пособия		19168,6	25779,4	14927,2	13674,5
трансферты в рамках международного сотрудничества		85701,3	77985,5	89538,7	112496,4
различные транферты органов государственного управления		77134,9	74339,8	84309,0	87689,9
личные и прочие трансферты		804455,1	776675,4	801609,6	926451,7
личные трансферты (между домашними хозяйствами резидентов и нерезидентами)		699019,4	673096,2	712150,0	830708,5
прочие текущие трансферты		105435,7	103579,2	89459,6	95743,2
		Использование			
Оплата труда наёмных работников	**D.1**	158295,4	212968,5	244802,5	238579,0
Доходы от собственности переданные	**D.4**	1622955,0	2070853,7	2460666,6	2481226,8
прямые инвестиции		921998,4	1067630,3	1442730,8	1595660,8
портфельные инвестиции		153256,9	289188,2	301541,1	242304,8
прочие инвестиции		488291,0	649484,8	641966,0	523369,9
резервные активы		51972,8	57540,5	66555,1	112534,5
рента	**D.45**	7435,9	7009,9	7873,6	7356,8
Другие текущие трансферты переданные	**D.7**	671576,6	603548,1	573412,4	615631,1
текущие налоги на доходы, имущество и п.р		162264,4	165372,2	158680,8	179404,4
отчисления на социальное страхование		59990,9	49411,0	21521,0	18959,5
трансферты в рамках международного сотрудничества		0,0	0,0	0,0	0,0
различные транферты органов государственного управления		194878,2	80479,0	74268,6	77248,3
личные и прочие трансферты		254443,1	308285,9	318942,0	340018,9
личные трансферты (между домашними хозяйствами резидентов и нерезидентами)		141168,0	206782,4	202617,4	241874,7
прочие текущие трансферты		113275,1	101503,5	116324,6	98144,2
Сальдо по текущим внешним операциям	**B.12**	-2186005,7	-4179818,5	-1695941,0	-1947757,4

2.4.7.3. СЧЕТ ОПЕРАЦИЙ С КАПИТАЛОМ

(в текущих ценах; миллионов рублей)

	коды	2014	2015	2016	2017
		Изменение в обязательствах и чистой стоимости капитала			
Сальдо по текущим внешним операциям	**B.12**	-2186005,7	-4179818,5	-1695941,0	-1947757,4
Капитальные трансферты, полученные	**D.9**	1868686,4	33892,6	116572,2	37444,9
трансферты, связанные с прощением долга		1849474,6	25451,0	105081,7	26528,0
прочие трансферты		19211,8	8441,6	11490,5	10916,9
Капитальные трансферты, переданные (-)	**D.9**	16942,4	18501,4	65467,8	28698,6
трансферты, связанные с прощением долга		10023,7	13795,9	24412,1	20121,8
прочие трансферты		6918,7	4705,5	41055,7	8576,8
		Изменение в активах			
Приобретение за вычетом выбытия непроизведенных нефинансовых активов		-10304,9	-2841,4	-934,4	-2270,5
Чистое кредитование (+) / чистое заимствование (-)	**B.9**	-323956,8	-4161585,9	-1643902,2	-1936740,6

2.5. ОТРАСЛЕВЫЕ СЧЕТА

В данном разделе представлены годовые показатели ВВП за 2014-2018 гг.

Счета производства и образования доходов разрабатываются в структуре Общероссийского классификатора видов экономической деятельности (ОКВЭД).

В соответствии с действующей методикой основной вид деятельности хозяйствующей единицы определяется на уровне низшей позиции классификации. Ведение самостоятельного учета затрат на производство продукции, численности занятых, фондов по каждому виду деятельности, которым занимается предприятие, не осуществляется. В этих условиях при построении показателей счетов производства применяется институциональный подход, при котором единицей учета отрасли выступает предприятие. Отрасль в этом случае представляет собой совокупность предприятий, сгруппированных по основному виду деятельности по ОКВЭД.

Построение счетов производства осуществляется по институциональным секторам экономики:

– нефинансовых корпораций;

– финансовых корпораций;

– государственного управления;

– домашних хозяйств;

– некоммерческих организаций, обслуживающих домашние хозяйства.

Расчет выпуска по всем институциональным секторам осуществляется посредством составления матриц, характеризующих формирование выпуска рыночными и нерыночными производителями.

Общая схема матрицы выпуска приводится ниже.

Выпуск продукции

Коды ОКВЭД	Выпуск институциональной единицы по кодам ОКВЭД					Выпуск продукции
	Сельское хозяйство (A)	Рыболовство (B)	Обрабатывающие производства (D)	…	…	
Сельскохозяйственная продукция	P_{11}^{bm}	P_{12}^{bm}	P_{1j}^{bm}	…	P_{1m}^{bm}	$P_{p1}^{bm} = \sum_{j=1}^{m} P_{1j}^{bm}$
Продукция рыболовства, рыбоводства	P_{21}^{bm}	P_{22}^{bm}	P_{2j}^{bm}	…	P_{2m}^{bm}	$P_{p2}^{bm} = \sum_{j=1}^{m} P_{2j}^{bm}$
Продукция обрабатывающих производств	P_{i1}^{bm}	P_{i2}^{bm}	P_{ij}^{bm}	…	P_{im}^{bm}	$P_{pi}^{bm} = \sum_{j=1}^{m} P_{ij}^{bm}$
…	…	…	…	…		…
…	P_{n1}^{bm}	P_{n2}^{bm}	P_{nj}^{bm}	…	P_{nm}^{bm}	$P_{pn}^{bm} = \sum_{j=1}^{m} P_{nj}^{bm}$
Выпуск институциональной единицы	$P_{d1}^{bm} = \sum_{i=1}^{n} P_{i1}^{bm}$	$P_{d2}^{bm} = \sum_{i=1}^{n} P_{i2}^{bm}$	$P_{dj}^{bm} = \sum_{i=1}^{n} P_{ij}^{bm}$	…	$P_{dm}^{bm} = \sum_{i=1}^{n} P_{im}^{bm}$	$P^{bm} = \sum_{i=1}^{n} \sum_{j=1}^{m} P_{ij}^{bm}$

Подлежащее данной матрицы характеризует виды продукции, которые производят предприятия, сказуемое – отрасли экономики, представляющие собой совокупность предприятий, сгруппированных по основному виду деятельности в классификации ОКВЭД.

Каждая строка таблицы отражает, в какой отрасли производятся товары и услуги, сгруппированные по видам экономической деятельности. Иными словами, каждая строка этой таблицы характеризует структуру формирования ресурсов товаров и услуг, произведенных предприятиями различных отраслей, осуществляющих однородный вид деятельности, независимо от того, является этот вид деятельности основным или вторичным. Например, по строке «продукция обрабатывающих производств» отражается выпуск товаров, произведенных в результате переработки сырья и материалов независимо от того, как себя классифицирует предприятие.

Каждый столбец матрицы характеризует структуру производства товаров и услуг, которое осуществляют предприятия, сгруппированные по основному виду деятельности по ОКВЭД.

Итоги по столбцам характеризуют выпуски отраслей по кодам ОКВЭД, итоги по строкам – выпуск товаров и услуг по группам кодов ОКВЭД.

В счете производства отражаются выпуски отраслей, то есть итоги, сформированные по столбцам.

Основным информационным источником для расчета выпуска по сектору нефинансовых корпораций являются данные структурного обследования по форме федерального государственного статистического наблюдения №1-предприятие (годовая) «Основные сведения о деятельности предприятия», форма № ПМ «Сведения об основных показателях деятельности малого предприятия», бухгалтерская отчетность и другие формы статистической и ведомственной отчетности.

Бухгалтерский учет предусматривает учет затрат на производство и реализацию продукции только *по предприятию в целом,* поэтому расчет показателей промежуточного потребления основывается на учете расходов предприятий на приобретение сырья, материалов, топлива, энергии и пр., оплаты услуг сторонних организаций, арендной платы и других расходов и изменения остатков производственных запасов.

Для сектора нефинансовых корпораций источником информации для оценки промежуточного потребления является форма №1-предприятие.

Расчет выпуска и промежуточного потребления для сектора государственного управления производится по следующим группам институциональных единиц:

– бюджетные единицы;

– внебюджетные единицы.

Выпуск и промежуточное потребление бюджетных единиц определяется на основе данных Отчета об исполнении бюджета Российской Федерации (федерального, субъектов Российской Федерации, внебюджетных фондов) с помощью переходных ключей от бюджетной классификации расходов к показателям СНС по отраслям экономики. Для оценки выпуска и промежуточного потребления государственных внебюджетных фондов используются также данные форм федерального государственного статистического наблюдения № 9-ф (ПФ) «Сведения о поступлении и расходовании средств Пенсионного фонда Российской Федерации», №9-Ф (СС) «Сведения о поступлении и расходовании средств Фонда социального страхования Российской Федерации», №9-ф (ОМС) «Сведения о поступлении и расходовании средств государственных внебюджетных фондов обязательного медицинского страхования».

В качестве информационного источника для формирования показателей внебюджетных единиц используется бюджетная отчетность об исполнении учреждением плана его финансово-хозяйственной деятельности.

Расчет выпуска и промежуточного потребления сектора финансовых корпораций осуществляется на основе данных Банка России, данных формы федерального государственного статистического наблюдения № 1-ск «Сведения о деятельности страховой организации», другой статистической информации.

Выпуск и промежуточное потребление некоммерческих организаций, обслуживающих домашние хозяйства (НКООДХ), в классификации ОКВЭД определяются на основе данных единовременных выборочных обследований НКООДХ по форме №1-НКО «Сведения о деятельности некоммерческой организации».

Для оценки выпуска и промежуточного потребления сектора домашних хозяйств используются данные статистических наблюдений за деятельностью индивидуальных предпринимателей, сельскохозяйственной переписи, выборочных обследований бюджетов домашних хозяйств, обследований домашних хозяйств по проблемам занятости и др. источники, характеризующие производственную деятельность домашних хозяйств.

Разработка показателя «оплата труда наемных работников» по отраслям по сектору нефинансовых корпораций осуществляется на основе данных структурного обследования предприятий (форма статистического наблюдения № 1-предприятие, используемая в счетах производства). Для других институциональных секторов экономики при разработке этого показателя в отраслевой структуре используются данные Банка России, Отчета об исполнении бюджета Российской Федерации, обследования некоммерческих организаций и др.

Учитывая пожелания пользователей, рекомендации международных организаций и международного проекта KLEMS, данные счета производства и образования доходов публикуются не только по разделам ОКВЭД, но и дополнительно по 61 позиции ОКВЭД (см. Приложение 4).

Этот перечень в основном ориентирован на классы ОКВЭД. Кроме того, в него включены дополнительные виды деятельности, которые являются наиболее чувствительными к изменению квалификации рабочей силы и внедрению информационных технологий.

Корректировка валовой добавленной стоимости на экономические операции, не наблюдаемые прямыми статистическими методами

В целях обеспечения полноты охвата в учете экономических операций, совершаемых на различных стадиях воспроизводственного процесса, при расчете показателей национальных счетов учитываются экономические операции, не наблюдаемые прямыми статистическими методами.

Экономические операции, не наблюдаемые прямыми статистическими методами, подразделяются на следующие группы: теневые, в неформальном секторе, незаконные, а также осуществляемые домашними хозяйствами для их собственного конечного использования.

Теневое (скрытое) производство определяется теми видами деятельности, которые являются законными, но намеренно скрываются от органов государственной власти в целях уклонения от уплаты налогов или следования законодательным нормам (теневые операции юридических лиц).

Производство неформального сектора представляет собой производственную деятельность, осуществляемую некорпорированными предприятиями сектора домашних хозяйств, которые не зарегистрированы и/или размер которых по количеству занятых меньше определенного порогового значения и которые имеют какое-либо рыночное производство.

Незаконное производство определяется видами деятельности, в процессе которых производятся товары и услуги, запрещенные законом, или которые являются незаконными, если они осуществляются производителями без получения соответствующего разрешения (в российской практике пока не учитываются).

Производство домашних хозяйств для собственного конечного использования представляет собой производственную деятельность, в результате которой домашние хозяйства потребляют или капитализируют произведенные ими же товары и услуги.

Расчеты показателей скрытой и неформальной экономики ведутся на основании косвенной информации, применения балансовых методов и экспертных оценок.

В российской практике результаты экономической деятельности, не разрешенной законом, в границы производства не включаются.

2.5.1. СЧЕТ ПРОИЗВОДСТВА ПО ОТРАСЛЯМ в 2014 г.

(в текущих ценах; миллионов рублей)

		Ресурсы	Использование	
		выпуск в основных ценах	промежуточное потребление	валовая добавленная стоимость
коды		**P.1**	**P.2**	**B.1g**
Раздел A	СЕЛЬСКОЕ, ЛЕСНОЕ ХОЗЯЙСТВО, ОХОТА, РЫБОЛОВСТВО И РЫБОВОДСТВО	4983784,2	2327517,3	2656266,9
Раздел B	ДОБЫЧА ПОЛЕЗНЫХ ИСКОПАЕМЫХ	9519779,2	3288220,5	6231558,7
Раздел C	ОБРАБАТЫВАЮЩИЕ ПРОИЗВОДСТВА	32268556,6	23195968,2	9072588,4
Раздел D	ОБЕСПЕЧЕНИЕ ЭЛЕКТРИЧЕСКОЙ ЭНЕРГИЕЙ, ГАЗОМ И ПАРОМ; КОНДИЦИОНИРОВАНИЕ ВОЗДУХА	6704842,0	4858990,0	1845852,0
Раздел E	ВОДОСНАБЖЕНИЕ; ВОДООТВЕДЕНИЕ, ОРГАНИЗАЦИЯ СБОРА И УТИЛИЗАЦИИ ОТХОДОВ, ДЕЯТЕЛЬНОСТЬ ПО ЛИКВИДАЦИИ ЗАГРЯЗНЕНИЙ	864928,8	502991,1	361937,7
Раздел F	СТРОИТЕЛЬСТВО	9353861,8	4677009,3	4676852,5
Раздел G	ТОРГОВЛЯ ОПТОВАЯ И РОЗНИЧНАЯ; РЕМОНТ АВТОТРАНСПОРТНЫХ СРЕДСТВ И МОТОЦИКЛОВ	18452280,3	7298732,0	11153548,3
Раздел H	ТРАНСПОРТИРОВКА И ХРАНЕНИЕ	9358681,3	5077914,0	4280767,3
Раздел I	ДЕЯТЕЛЬНОСТЬ ГОСТИНИЦ И ПРЕДПРИЯТИЙ ОБЩЕСТВЕННОГО ПИТАНИЯ	1294510,1	687801,5	606708,6
Раздел J	ДЕЯТЕЛЬНОСТЬ В ОБЛАСТИ ИНФОРМАЦИИ И СВЯЗИ	3249708,3	1520104,8	1729603,5
Раздел K	ДЕЯТЕЛЬНОСТЬ ФИНАНСОВАЯ И СТРАХОВАЯ	4355908,5	1343205,2	3012703,3
Раздел L	ДЕЯТЕЛЬНОСТЬ ПО ОПЕРАЦИЯМ С НЕДВИЖИМЫМ ИМУЩЕСТВОМ	9067994,0	1781252,3	7286741,7
Раздел M	ДЕЯТЕЛЬНОСТЬ ПРОФЕССИОНАЛЬНАЯ, НАУЧНАЯ И ТЕХНИЧЕСКАЯ	5240390,6	2174570,2	3065820,4
Раздел N	ДЕЯТЕЛЬНОСТЬ АДМИНИСТРАТИВНАЯ И СОПУТСТВУЮЩИЕ ДОПОЛНИТЕЛЬНЫЕ УСЛУГИ	1789592,4	354785,8	1434806,6
Раздел O	ГОСУДАРСТВЕННОЕ УПРАВЛЕНИЕ И ОБЕСПЕЧЕНИЕ ВОЕННОЙ БЕЗОПАСНОСТИ; СОЦИАЛЬНОЕ ОБЕСПЕЧЕНИЕ	8061768,2	2563177,7	5498590,5
Раздел P	ОБРАЗОВАНИЕ	2827235,0	626997,6	2200237,4
Раздел Q	ДЕЯТЕЛЬНОСТЬ В ОБЛАСТИ ЗДРАВООХРАНЕНИЯ И СОЦИАЛЬНЫХ УСЛУГ	3520527,5	1212679,7	2307847,8
Раздел R	ДЕЯТЕЛЬНОСТЬ В ОБЛАСТИ КУЛЬТУРЫ, СПОРТА, ОРГАНИЗАЦИИ ДОСУГА И РАЗВЛЕЧЕНИЙ	926414,5	342370,5	584044,0
Раздел S	ПРЕДОСТАВЛЕНИЕ ПРОЧИХ ВИДОВ УСЛУГ	568066,8	244281,2	323785,6
Раздел T	ДЕЯТЕЛЬНОСТЬ ДОМАШНИХ ХОЗЯЙСТВ КАК РАБОТОДАТЕЛЕЙ; НЕДИФФЕРЕНЦИРОВАННАЯ ДЕЯТЕЛЬНОСТЬ ЧАСТНЫХ ДОМАШНИХ ХОЗЯЙСТВ ПО ПРОИЗВОДСТВУ ТОВАРОВ И ОКАЗАНИЮ УСЛУГ ДЛЯ СОБСТВЕННОГО ПОТРЕБЛЕНИЯ	436077,0	0,0	436077,0
	Итого в основных ценах	**132844907,0**	**64078569,0**	**68766338,0**
D.21	Налоги на продукты			10550847,8
D.31	Субсидии на продукты (-)			258701,8
B.1*g	**Валовой внутренний продукт в рыночных ценах**			**79058484,0**

2.5.2. СЧЕТ ПРОИЗВОДСТВА ПО ОТРАСЛЯМ (ДЕТАЛИЗИРОВАННАЯ РАЗРАБОТКА) в 2014 г.

(в текущих ценах; миллионов рублей)

		Ресурсы	Использование	
		выпуск в основных ценах	промежуточное потребление	валовая добавленная стоимость
коды		**P.1**	**P.2**	**B.1g**
A 01	Растениеводство, животноводство, охота и предоставление услуг в этих областях	4497405,6	2079216,8	2418188,8
A 02	Лесоводство и лесозаготовки	212446,8	110751,4	101695,4
A 03	Рыболовство и рыбоводство	273931,7	137549,0	136382,7
Раздел B	Добыча полезных ископаемых	9519779,2	3288220,5	6231558,7
C10-C12	Производство пищевых продуктов, напитков, табачных изделий	5922382,7	4516243,1	1406139,6
C13-C15	Производство текстильных изделий, одежды, кожаной и относящейся к ней продукции	466137,7	304523,6	161614,1
C 16	Обработка древесины и производство изделий из дерева и пробки, кроме мебели, производство изделий из соломки и материалов для плетения	523251,1	347082,8	176168,3
C 17	Производство бумаги и бумажных изделий	518065,7	349334,8	168730,9
C 18	Деятельность полиграфическая и копирование носителей информации	243201,8	170402,9	72798,9
C 19	Производство кокса и нефтепродуктов	7071989,0	5205520,6	1866468,4
C20	Производство химических веществ и химических продуктов	1793666,8	1243272,3	550394,5
C21	Производство лекарственных средств и материалов, применяемых в медицинских целях	279241,9	164682,4	114559,5
C22	Производство резиновых и пластмассовых изделий	753250,6	596842,4	156408,2
C23	Производство прочей неметаллической минеральной продукции	1373869,7	960235,0	413634,7
C24	Производство металлургическое	4467693,9	3100289,4	1367404,5
C 25	Производство готовых металлических изделий, кроме машин и оборудования	1416586,7	1019002,3	397584,4
C26	Производство компьютеров, электронных и оптических изделий	1032074,8	599944,2	432130,6
C27	Производство электрического оборудования	770811,6	556764,4	214047,2
C28	Производство машин и оборудования, не включенных в другие группировки	1061617,1	734918,8	326698,3
C29	Производство автотранспортных средств, прицепов и полуприцепов	1776123,3	1529244,0	246879,3
C30	Производство прочих транспортных средств и оборудования	1716423,1	1121640,4	594782,7
C31_C32	Производство мебели, прочих готовых изделий	542879,1	391337,2	151541,9
C33	Ремонт и монтаж машин и оборудования	539290,0	284687,7	254602,3
D 35	Обеспечение электрической энергией, газом и паром; кондиционирование воздуха	6704842,0	4858990,0	1845852,0
E 36	Забор, очистка и распределение воды	286940,4	135100,4	151840,0
E37-39	Сбор и обработка сточных вод; Обработка и утилизация отходов, обработка вторичного жилья; Предоставление услуг в области ликвидации последствий загрязнений и прочих услуг, связанных с удалением отходов	577988,4	367890,6	210097,8

Продолжение табл. 2.5.2

		Ресурсы	Использование	
		выпуск в основных ценах	промежуточное потребление	валовая добавленная стоимость
коды		**P.1**	**P.2**	**B.1g**
F (41-43)	Строительство	9353861,8	4677009,3	4676852,5
G45	Торговля оптовая и розничная автотранспортными средствами и мотоциклами и их ремонт	1293807,9	555609,4	738198,5
G 46	Торговля оптовая торговля, кроме оптовой торговли автотранспортными средствами и мотоциклами	10344316,2	4041514,7	6302801,5
G 47	Торговля розничная, кроме торговли автотранспортными средствами и мотоциклами	6814156,2	2701607,8	4112548,4
H 49	Деятельность сухопутного и трубопроводного транспорта	5596291,1	2665956,5	2930334,6
H 50	Деятельность водного транспорта	191364,7	108315,1	83049,6
H 51	Деятельность воздушного и космического транспорта	929168,0	687594,3	241573,7
H 52	Складское хозяйство и вспомогательная транспортная	2461285,0	1555405,2	905879,8
H 53	Деятельность почтовой связи и курьерская деятельность	180572,4	60642,8	119929,6
I	Деятельность гостиниц и предприятий общественного питания	1294510,1	687801,5	606708,6
J58	Деятельность издательская	184356,1	107493,6	76862,5
J59- J60	Производство кинофильмов, видеофильмов и телевизионных программ, издание звукозаписей и нот. Деятельность в области телевизионного и радиовещания	325796,5	182349,0	143447,5
J 61	Деятельность в сфере телекоммуникаций	1790427,0	779897,7	1010529,3
J62+J63	Разработка компьютерного программного обеспечения, консультационные услуги в данной области и другие	949128,7	450364,5	498764,2
K (64-66)	Деятельность финансовая и страховая	4355908,5	1343205,2	3012703,3
L 68	Деятельность по операциям с недвижимым имуществом	9067994,0	1781252,3	7286741,7
M69+M70	Деятельность в области права и бухгалтерского учета Деятельность головных компаний; консультации по вопросам управления	883683,0	253589,2	630093,8
M 71	Деятельность в области архитектуры и инженерно-технического проектирования; технических испытаний, исследований и анализа	1145092,4	391420,2	753672,2
M 72	Научные исследования и разработки	2357155,7	1142887,1	1214268,6
M 73	Деятельность рекламная и исследование конъюнктуры рынка	736879,9	340557,9	396322,0
M74+M75	Прочая профессиональная, научная и техническая деятельность. Ветеринарная деятельность	117579,5	46115,6	71463,9
N 77	Аренда и лизинг	738017,0	85563,3	652453,7
N78	Деятельность по трудоустройству и подбору персонала	100826,3	21274,8	79551,5
N79	Деятельность туристических агентств и прочих организаций, предоставляющих услуги в сфере туризма	149199,8	64497,8	84702,0
N80- N82	Деятельность по обеспечению безопасности и расследованиям, обслуживания зданий и территорий, административно-управленческого, хозяйственного и прочего вспомогательного обслуживания	801549,4	183450,0	618099,4
O 84	Государственное управление и обеспечение военной безопасности; социальное обеспечение	8061768,2	2563177,7	5498590,5

Продолжение табл. 2.5.2

		Ресурсы	Использование	
		выпуск в основных ценах	промежуточное потребление	валовая добавленная стоимость
коды		**P.1**	**P.2**	**B.1g**
P 85	Образование	2827235,0	626997,6	2200237,4
Q 86	Деятельность в области здравоохранения	3017533,4	1048472,2	1969061,2
Q 87+Q 88	Деятельность по уходу с обеспечением проживания Предоставление социальных услуг без обеспечения проживания	502994,2	164207,6	338786,6
R 90-R 92	Деятельность творческая, в области культуры и искусства и организации развлечений, библиотек, архивов, музеев и прочих объектов культуры, по организации и проведению азартных игр и заключению пари, по организации и проведению лотерей	518487,2	176102,5	342384,7
R 93	Деятельность в области спорта, отдыха и развлечений	407927,2	166267,9	241659,3
S 94	Деятельность общественных организаций	205029,7	108244,2	96785,5
S 95	Ремонт компьютеров, предметов личного потребления и бытовых товаров	124529,9	46633,7	77896,2
S 96	Деятельность по предоставлению прочих персональных услуг	238507,3	89403,3	149104,0
T	Деятельность домашних хозяйств как работодателей; недифференцированная деятельность частных домашних хозяйств по производству товаров и оказанию услуг для собственного потребления нанимающих домашнюю прислугу и производящих товары и услуги для собственного потребления	436077,0	0,0	436077,0
	Итого в основных ценах	**132844907,0**	**64078569,0**	**68766338,0**
D.21	Налоги на продукты			10550847,8
D.31	Субсидии на продукты (-)			258701,8
B.1*g	**Валовой внутренний продукт в рыночных ценах**			**79058484,0**

2.5.3. СЧЕТ ПРОИЗВОДСТВА ПО ОТРАСЛЯМ в 2015 г.

(в текущих ценах; миллионов рублей)

		Ресурсы	Использование	
		выпуск в основных ценах	промежуточное потребление	валовая добавленная стоимость
коды		**P.1**	**P.2**	**B.1g**
Раздел A	СЕЛЬСКОЕ, ЛЕСНОЕ ХОЗЯЙСТВО, ОХОТА, РЫБОЛОВСТВО И РЫБОВОДСТВО	5984709,9	2769958,4	3214751,5
Раздел B	ДОБЫЧА ПОЛЕЗНЫХ ИСКОПАЕМЫХ	10934080,2	3658247,6	7275832,6
Раздел C	ОБРАБАТЫВАЮЩИЕ ПРОИЗВОДСТВА	36209843,9	25841626,9	10368217,0
Раздел D	ОБЕСПЕЧЕНИЕ ЭЛЕКТРИЧЕСКОЙ ЭНЕРГИЕЙ, ГАЗОМ И ПАРОМ; КОНДИЦИОНИРОВАНИЕ ВОЗДУХА	6954303,9	4877421,3	2076882,6
Раздел E	ВОДОСНАБЖЕНИЕ; ВОДООТВЕДЕНИЕ, ОРГАНИЗАЦИЯ СБОРА И УТИЛИЗАЦИИ ОТХОДОВ, ДЕЯТЕЛЬНОСТЬ ПО ЛИКВИДАЦИИ ЗАГРЯЗНЕНИЙ	980130,1	588649,5	391480,6
Раздел F	СТРОИТЕЛЬСТВО	9965568,9	5243272,9	4722296,0
Раздел G	ТОРГОВЛЯ ОПТОВАЯ И РОЗНИЧНАЯ; РЕМОНТ АВТОТРАНСПОРТНЫХ СРЕДСТВ И МОТОЦИКЛОВ	20124801,3	8312597,1	11812204,2
Раздел H	ТРАНСПОРТИРОВКА И ХРАНЕНИЕ	10905349,8	5919210,2	4986139,6
Раздел I	ДЕЯТЕЛЬНОСТЬ ГОСТИНИЦ И ПРЕДПРИЯТИЙ ОБЩЕСТВЕННОГО ПИТАНИЯ	1438316,1	771882,7	666433,4
Раздел J	ДЕЯТЕЛЬНОСТЬ В ОБЛАСТИ ИНФОРМАЦИИ И СВЯЗИ	3538544,8	1662897,6	1875647,2
Раздел K	ДЕЯТЕЛЬНОСТЬ ФИНАНСОВАЯ И СТРАХОВАЯ	3945333,3	1358881,8	2586451,5
Раздел L	ДЕЯТЕЛЬНОСТЬ ПО ОПЕРАЦИЯМ С НЕДВИЖИМЫМ ИМУЩЕСТВОМ	9705503,4	2128981,6	7576521,8
Раздел M	ДЕЯТЕЛЬНОСТЬ ПРОФЕССИОНАЛЬНАЯ, НАУЧНАЯ И ТЕХНИЧЕСКАЯ	5710016,8	2386268,9	3323747,9
Раздел N	ДЕЯТЕЛЬНОСТЬ АДМИНИСТРАТИВНАЯ И СОПУТСТВУЮЩИЕ ДОПОЛНИТЕЛЬНЫЕ УСЛУГИ	2283087,6	490754,4	1792333,2
Раздел O	ГОСУДАРСТВЕННОЕ УПРАВЛЕНИЕ И ОБЕСПЕЧЕНИЕ ВОЕННОЙ БЕЗОПАСНОСТИ; СОЦИАЛЬНОЕ ОБЕСПЕЧЕНИЕ	8348839,5	2634414,8	5714424,7
Раздел P	ОБРАЗОВАНИЕ	2959144,5	647277,0	2311867,5
Раздел Q	ДЕЯТЕЛЬНОСТЬ В ОБЛАСТИ ЗДРАВООХРАНЕНИЯ И СОЦИАЛЬНЫХ УСЛУГ	3761153,7	1383771,9	2377381,8
Раздел R	ДЕЯТЕЛЬНОСТЬ В ОБЛАСТИ КУЛЬТУРЫ, СПОРТА, ОРГАНИЗАЦИИ ДОСУГА И РАЗВЛЕЧЕНИЙ	1046638,2	377451,9	669186,3
Раздел S	ПРЕДОСТАВЛЕНИЕ ПРОЧИХ ВИДОВ УСЛУГ	678208,1	275143,7	403064,4
Раздел T	ДЕЯТЕЛЬНОСТЬ ДОМАШНИХ ХОЗЯЙСТВ КАК РАБОТОДАТЕЛЕЙ; НЕДИФФЕРЕНЦИРОВАННАЯ ДЕЯТЕЛЬНОСТЬ ЧАСТНЫХ ДОМАШНИХ ХОЗЯЙСТВ ПО ПРОИЗВОДСТВУ ТОВАРОВ И ОКАЗАНИЮ УСЛУГ ДЛЯ СОБСТВЕННОГО ПОТРЕБЛЕНИЯ	482588,4	0,0	482588,4
	Итого в основных ценах	**145956162,4**	**71328710,2**	**74627452,2**
D.21	Налоги на продукты			8738499,6
D.31	Субсидии на продукты (-)			271647,2
B.1*g	**Валовой внутренний продукт в рыночных ценах**			**83094304,6**

2.5.4. СЧЕТ ПРОИЗВОДСТВА ПО ОТРАСЛЯМ (ДЕТАЛИЗИРОВАННАЯ РАЗРАБОТКА) в 2015 г.

(в текущих ценах; миллионов рублей)

		Ресурсы	Использование	
		выпуск в основных ценах	промежуточное потребление	валовая добавленная стоимость
коды		**P.1**	**P.2**	**B.1g**
A 01	Растениеводство, животноводство, охота и предоставление услуг в этих областях	5365789,3	2467127,4	2898661,9
A 02	Лесоводство и лесозаготовки	254332,7	138646,6	115686,1
A 03	Рыболовство и рыбоводство	364588,0	164184,5	200403,5
Раздел B	Добыча полезных ископаемых	10934080,2	3658247,6	7275832,6
C10-C12	Производство пищевых продуктов, напитков, табачных изделий	6634698,7	5127693,5	1507005,2
C13-C15	Производство текстильных изделий, одежды, кожаной и относящейся к ней продукции	513086,0	337967,7	175118,3
C 16	Обработка древесины и производство изделий из дерева и пробки, кроме мебели, производство изделий из соломки и материалов для плетения	591937,8	395866,8	196071,0
C 17	Производство бумаги и бумажных изделий	680469,3	449533,7	230935,6
C 18	Деятельность полиграфическая и копирование носителей информации	267433,2	190060,5	77372,7
C 19	Производство кокса и нефтепродуктов	7227204,3	5616914,4	1610289,9
C20	Производство химических веществ и химических продуктов	2394671,7	1525749,6	868922,1
C21	Производство лекарственных средств и материалов, применяемых в медицинских целях	366085,5	204466,7	161618,8
C22	Производство резиновых и пластмассовых изделий	907447,3	712657,7	194789,6
C23	Производство прочей неметаллической минеральной продукции	1414347,5	996384,9	417962,6
C24	Производство металлургическое	5432194,1	3585719,8	1846474,3
C 25	Производство готовых металлических изделий, кроме машин и оборудования	1802988,7	1269545,3	533443,4
C26	Производство компьютеров, электронных и оптических изделий	1269907,0	741661,9	528245,1
C27	Производство электрического оборудования	876211,4	632888,6	243322,8
C28	Производство машин и оборудования, не включенных в другие группировки	1221964,3	830851,8	391112,5
C29	Производство автотранспортных средств, прицепов и полуприцепов	1514825,3	1314294,1	200531,2
C30	Производство прочих транспортных средств и оборудования	2081357,7	1280747,9	800609,8
C31_C32	Производство мебели, прочих готовых изделий	530605,6	367099,6	163506,0
C33	Ремонт и монтаж машин и оборудования	482408,4	261522,4	220886,0
D 35	Обеспечение электрической энергией, газом и паром; кондиционирование воздуха	6954303,9	4877421,3	2076882,6
E 36	Забор, очистка и распределение воды	313966,5	146920,3	167046,2
E37-39	Сбор и обработка сточных вод; Обработка и утилизация отходов, обработка вторичного жилья; Предоставление услуг в области ликвидации последствий загрязнений и прочих услуг, связанных с удалением отходов	666163,6	441729,3	224434,3

Продолжение табл. 2.5.4

		Ресурсы	Использование	
		выпуск в основных ценах	промежуточное потребление	валовая добавленная стоимость
коды		**P.1**	**P.2**	**B.1g**
F (41-43)	Строительство	9965568,9	5243272,9	4722296,0
G45	Торговля оптовая и розничная автотранспортными средствами и мотоциклами и их ремонт	1308675,3	597242,2	711433,1
G 46	Торговля оптовая торговля, кроме оптовой торговли автотранспортными средствами и мотоциклами	11915295,3	4874831,2	7040464,1
G 47	Торговля розничная, кроме торговли автотранспортными средствами и мотоциклами	6900830,7	2840523,7	4060307,0
H 49	Деятельность сухопутного и трубопроводного транспорта	6300466,6	3080784,9	3219681,7
H 50	Деятельность водного транспорта	230079,2	129336,7	100742,5
H 51	Деятельность воздушного и космического транспорта	1036844,4	782515,9	254328,5
H 52	Складское хозяйство и вспомогательная транспортная деятельность	3143342,5	1861003,6	1282338,9
H 53	Деятельность почтовой связи и курьерская деятельность	194617,1	65569,1	129048,0
I	Деятельность гостиниц и предприятий общественного питания	1438316,1	771882,7	666433,4
J58	Деятельность издательская	198704,2	105791,0	92913,2
J59- J60	Производство кинофильмов, видеофильмов и телевизионных программ, издание звукозаписей и нот. Деятельность в области телевизионного и радиовещания	360713,5	203602,5	157111,0
J 61	Деятельность в сфере телекоммуникаций	1795865,2	847708,7	948156,5
J62+J63	Разработка компьютерного программного обеспечения, консультационные услуги в данной области и другие сопутствующие услуги	1183261,9	505795,3	677466,6
K (64-66)	Деятельность финансовая и страховая	3945333,3	1358881,8	2586451,5
L 68	Деятельность по операциям с недвижимым имуществом	9705503,4	2128981,6	7576521,8
M69+M70	Деятельность в области права и бухгалтерского учета. Деятельность головных компаний; консультации по вопросам управления	1271070,3	391109,2	879961,1
M 71	Деятельность в области архитектуры и инженерно-технического проектирования; технических испытаний, исследований и анализа	1269258,9	419374,4	849884,5
M 72	Научные исследования и разработки	2186384,4	1060494,4	1125890,0
M 73	Деятельность рекламная и исследование конъюнктуры рынка	837604,3	452784,1	384820,2
M74+M75	Прочая профессиональная, научная и техническая деятельность. Ветеринарная деятельность	145699,0	62506,9	83192,1
N 77	Аренда и лизинг	1038622,8	143973,9	894648,9
N78	Деятельность по трудоустройству и подбору персонала	152159,4	41752,2	110407,2
N79	Деятельность туристических агентств и прочих организаций, предоставляющих услуги в сфере туризма	179438,8	92816,4	86622,4
N80- N82	Деятельность по обеспечению безопасности и расследованиям, обслуживания зданий и территорий, административно-управленческого, хозяйственного и прочего вспомогательного обслуживания	912866,6	212211,9	700654,7

Продолжение табл. 2.5.4

		Ресурсы	Использование	
		выпуск в основных ценах	промежуточное потребление	валовая добавленная стоимость
коды		**P.1**	**P.2**	**B.1g**
O 84	Государственное управление и обеспечение военной безопасности; социальное обеспечение	8348839,5	2634414,8	5714424,7
P 85	Образование	2959144,5	647277,0	2311867,5
Q 86	Деятельность в области здравоохранения	3240853,2	1186847,0	2054006,2
Q 87+Q 88	Деятельность по уходу с обеспечением проживания. Предоставление социальных услуг без обеспечения проживания	520300,5	196924,9	323375,6
R 90-R 92	Деятельность творческая, в области культуры и искусства и организации развлечений, библиотек, архивов, музеев и прочих объектов культуры, по организации и проведению азартных игр и заключению пари, по организации и проведению лотерей	597192,5	214183,8	383008,7
R 93	Деятельность в области спорта, отдыха и развлечений	449445,6	163268,1	286177,5
S 94	Деятельность общественных организаций	229921,6	123409,5	106512,1
S 95	Ремонт компьютеров, предметов личного потребления и бытовых товаров	142743,7	48275,6	94468,1
S 96	Деятельность по предоставлению прочих персональных услуг	305542,7	103458,5	202084,2
T	Деятельность домашних хозяйств как работодателей; недифференцированная деятельность частных домашних хозяйств по производству товаров и оказанию услуг для собственного потребления нанимающих домашнюю прислугу и производящих товары и услуги для собственного потребления	482588,4	0,0	482588,4
	Итого в основных ценах	**145956162,4**	**71328710,2**	**74627452,2**
D.21	Налоги на продукты			8738499,6
D.31	Субсидии на продукты (-)			271647,2
B.1*g	**Валовой внутренний продукт в рыночных ценах**			**83094304,6**

2.5.5. СЧЕТ ПРОИЗВОДСТВА ПО ОТРАСЛЯМ в 2016 г.

(в текущих ценах; миллионов рублей)

		Ресурсы	Использование	
		выпуск в основных ценах	промежуточное потребление	валовая добавленная стоимость
коды		**P.1**	**P.2**	**B.1g**
Раздел A	СЕЛЬСКОЕ, ЛЕСНОЕ ХОЗЯЙСТВО, ОХОТА, РЫБОЛОВСТВО И РЫБОВОДСТВО	6411856,2	3099662,0	3312194,2
Раздел B	ДОБЫЧА ПОЛЕЗНЫХ ИСКОПАЕМЫХ	11392233,0	3952645,6	7439587,4
Раздел C	ОБРАБАТЫВАЮЩИЕ ПРОИЗВОДСТВА	38156170,0	27825288,7	10330881,3
Раздел D	ОБЕСПЕЧЕНИЕ ЭЛЕКТРИЧЕСКОЙ ЭНЕРГИЕЙ, ГАЗОМ И ПАРОМ; КОНДИЦИОНИРОВАНИЕ ВОЗДУХА	7566673,8	5342459,3	2224214,5
Раздел E	ВОДОСНАБЖЕНИЕ; ВОДООТВЕДЕНИЕ, ОРГАНИЗАЦИЯ СБОРА И УТИЛИЗАЦИИ ОТХОДОВ, ДЕЯТЕЛЬНОСТЬ ПО ЛИКВИДАЦИИ ЗАГРЯЗНЕНИЙ	909847,8	539915,6	369932,2
Раздел F	СТРОИТЕЛЬСТВО	10662666,4	5686038,5	4976627,9
Раздел G	ТОРГОВЛЯ ОПТОВАЯ И РОЗНИЧНАЯ; РЕМОНТ АВТОТРАНСПОРТНЫХ СРЕДСТВ И МОТОЦИКЛОВ	19654793,0	8263687,3	11391105,7
Раздел H	ТРАНСПОРТИРОВКА И ХРАНЕНИЕ	11923561,0	6316952,5	5606608,5
Раздел I	ДЕЯТЕЛЬНОСТЬ ГОСТИНИЦ И ПРЕДПРИЯТИЙ ОБЩЕСТВЕННОГО ПИТАНИЯ	1496202,7	795223,5	700979,2
Раздел J	ДЕЯТЕЛЬНОСТЬ В ОБЛАСТИ ИНФОРМАЦИИ И СВЯЗИ	3717783,3	1785675,8	1932107,5
Раздел K	ДЕЯТЕЛЬНОСТЬ ФИНАНСОВАЯ И СТРАХОВАЯ	4782680,7	1473526,7	3309154,0
Раздел L	ДЕЯТЕЛЬНОСТЬ ПО ОПЕРАЦИЯМ С НЕДВИЖИМЫМ ИМУЩЕСТВОМ	10141971,5	2291108,1	7850863,4
Раздел M	ДЕЯТЕЛЬНОСТЬ ПРОФЕССИОНАЛЬНАЯ, НАУЧНАЯ И ТЕХНИЧЕСКАЯ	5880336,9	2457102,7	3423234,2
Раздел N	ДЕЯТЕЛЬНОСТЬ АДМИНИСТРАТИВНАЯ И СОПУТСТВУЮЩИЕ ДОПОЛНИТЕЛЬНЫЕ УСЛУГИ	2522510,1	599849,3	1922660,8
Раздел O	ГОСУДАРСТВЕННОЕ УПРАВЛЕНИЕ И ОБЕСПЕЧЕНИЕ ВОЕННОЙ БЕЗОПАСНОСТИ; СОЦИАЛЬНОЕ ОБЕСПЕЧЕНИЕ	9276056,4	3159784,2	6116272,2
Раздел P	ОБРАЗОВАНИЕ	3125663,5	682245,0	2443418,5
Раздел Q	ДЕЯТЕЛЬНОСТЬ В ОБЛАСТИ ЗДРАВООХРАНЕНИЯ И СОЦИАЛЬНЫХ УСЛУГ	3835337,6	1387793,5	2447544,1
Раздел R	ДЕЯТЕЛЬНОСТЬ В ОБЛАСТИ КУЛЬТУРЫ, СПОРТА, ОРГАНИЗАЦИИ ДОСУГА И РАЗВЛЕЧЕНИЙ	1099621,9	412076,2	687545,7
Раздел S	ПРЕДОСТАВЛЕНИЕ ПРОЧИХ ВИДОВ УСЛУГ	794290,4	310213,8	484076,6
Раздел T	ДЕЯТЕЛЬНОСТЬ ДОМАШНИХ ХОЗЯЙСТВ КАК РАБОТОДАТЕЛЕЙ; НЕДИФФЕРЕНЦИРОВАННАЯ ДЕЯТЕЛЬНОСТЬ ЧАСТНЫХ ДОМАШНИХ ХОЗЯЙСТВ ПО ПРОИЗВОДСТВУ ТОВАРОВ И ОКАЗАНИЮ УСЛУГ ДЛЯ СОБСТВЕННОГО ПОТРЕБЛЕНИЯ	506278,7	0,0	506278,7
	Итого в основных ценах	**153856534,7**	**76381248,1**	**77475286,6**
D.21	Налоги на продукты			8817205,9
D.31	Субсидии на продукты (-)			278288,2
B.1*g	**Валовой внутренний продукт в рыночных ценах**			**86014204,3**

2.5.6. СЧЕТ ПРОИЗВОДСТВА ПО ОТРАСЛЯМ (ДЕТАЛИЗИРОВАННАЯ РАЗРАБОТКА) в 2016 г.

(в текущих ценах; миллионов рублей)

		Ресурсы	Использование	
		выпуск в основных ценах	промежуточное потребление	валовая добавленная стоимость
коды		**P.1**	**P.2**	**B.1g**
A 01	Растениеводство, животноводство, охота и предоставление услуг в этих областях	5739170,3	2776147,8	2963022,5
A 02	Лесоводство и лесозаготовки	274806,8	150798,5	124008,3
A 03	Рыболовство и рыбоводство	397879,1	172715,8	225163,3
Раздел B	Добыча полезных ископаемых	11392233,0	3952645,6	7439587,4
C10-C12	Производство пищевых продуктов, напитков, табачных изделий	7202157,0	5597363,2	1604793,8
C13-C15	Производство текстильных изделий, одежды, кожаной и относящейся к ней продукции	549464,6	365277,3	184187,3
C 16	Обработка древесины и производство изделий из дерева и пробки, кроме мебели, производство изделий из соломки и материалов для плетения	624568,2	422472,1	202096,1
C 17	Производство бумаги и бумажных изделий	767749,5	494260,1	273489,4
C 18	Деятельность полиграфическая и копирование носителей информации	279408,5	202152,0	77256,5
C 19	Производство кокса и нефтепродуктов	7531736,4	6078275,5	1453460,9
C20	Производство химических веществ и химических продуктов	2392162,0	1643648,1	748513,9
C21	Производство лекарственных средств и материалов, применяемых в медицинских целях	457798,6	282665,3	175133,3
C22	Производство резиновых и пластмассовых изделий	981879,4	770971,8	210907,6
C23	Производство прочей неметаллической минеральной продукции	1350047,1	931242,1	418805,0
C24	Производство металлургическое	5581973,8	3726268,3	1855705,5
C 25	Производство готовых металлических изделий, кроме машин и оборудования	1918580,8	1319122,6	599458,2
C26	Производство компьютеров, электронных и оптических изделий	1209706,5	826477,1	383229,4
C27	Производство электрического оборудования	883305,2	614701,0	268604,2
C28	Производство машин и оборудования, не включенных в другие группировки	1059125,4	760170,4	298955,0
C29	Производство автотранспортных средств, прицепов и полуприцепов	1779923,4	1532132,4	247791,0
C30	Производство прочих транспортных средств и оборудования	2317568,4	1516835,5	800732,9
C31_C32	Производство мебели, прочих готовых изделий	491566,3	349235,0	142331,3
C33	Ремонт и монтаж машин и оборудования	777448,9	392019,0	385429,9
D 35	Обеспечение электрической энергией, газом и паром; кондиционирование воздуха	7566673,8	5342459,3	2224214,5
E 36	Забор, очистка и распределение воды	341108,3	157939,6	183168,7
E37-39	Сбор и обработка сточных вод; Обработка и утилизация отходов, обработка вторичного жилья; Предоставление услуг в области ликвидации последствий загрязнений и прочих услуг, связанных с удалением отходов	568739,5	381976,0	186763,5

Продолжение табл. 2.5.6

		Ресурсы	Использование	
		выпуск в основных ценах	промежуточное потребление	валовая добавленная стоимость
коды		**P.1**	**P.2**	**B.1g**
F (41-43)	Строительство	10662666,4	5686038,5	4976627,9
G45	Торговля оптовая и розничная автотранспортными средствами и мотоциклами и их ремонт	1374108,8	630610,3	743498,5
G 46	Торговля оптовая торговля, кроме оптовой торговли автотранспортными средствами и мотоциклами	11418420,8	4759774,3	6658646,5
G 47	Торговля розничная, кроме торговли автотранспортными средствами и мотоциклами	6862263,4	2873302,7	3988960,7
H 49	Деятельность сухопутного и трубопроводного транспорта	6872414,7	3178308,6	3694106,1
H 50	Деятельность водного транспорта	252122,3	137389,2	114733,1
H 51	Деятельность воздушного и космического транспорта	1124980,3	838400,4	286579,9
H 52	Складское хозяйство и вспомогательная транспортная	3441024,9	2081175,6	1359849,3
H 53	Деятельность почтовой связи и курьерская деятельность	233018,7	81678,6	151340,1
I	Деятельность гостиниц и предприятий общественного питания	1496202,7	795223,5	700979,2
J58	Деятельность издательская	188103,4	107986,2	80117,2
J59- J60	Производство кинофильмов, видеофильмов и телевизионных программ, издание звукозаписей и нот. Деятельность в области телевизионного и радиовещания	415222,6	251664,9	163557,7
J 61	Деятельность в сфере телекоммуникаций	1800574,9	897149,6	903425,3
J62+J63	Разработка компьютерного программного обеспечения, консультационные услуги в данной области и другие	1313882,3	528875,0	785007,3
K (64-66)	Деятельность финансовая и страховая	4782680,7	1473526,7	3309154,0
L 68	Деятельность по операциям с недвижимым имуществом	10141971,5	2291108,1	7850863,4
M69+M70	Деятельность в области права и бухгалтерского учета Деятельность головных компаний; консультации по вопросам управления	1240050,9	385284,6	854766,3
M 71	Деятельность в области архитектуры и инженерно-технического проектирования; технических испытаний, исследований и анализа	1247253,2	429355,4	817897,8
M 72	Научные исследования и разработки	2354396,6	1066176,8	1288219,8
M 73	Деятельность рекламная и исследование конъюнктуры рынка	927394,9	535508,3	391886,6
M74+M75	Прочая профессиональная, научная и техническая деятельность Ветеринарная деятельность	111241,4	40777,7	70463,7
N 77	Аренда и лизинг	1213192,4	228179,5	985012,9
N78	Деятельность по трудоустройству и подбору персонала	111900,7	29102,9	82797,8
N79	Деятельность туристических агентств и прочих организаций, предоставляющих услуги в сфере туризма	186706,2	88539,1	98167,1
N80- N82	Деятельность по обеспечению безопасности и расследованиям, обслуживания зданий и территорий, административно-управленческого, хозяйственного и прочего вспомогательного обслуживания	1010710,7	254027,8	756682,9

Продолжение табл. 2.5.6

		Ресурсы	Использование	
		выпуск в основных ценах	промежуточное потребление	валовая добавленная стоимость
коды		**P.1**	**P.2**	**B.1g**
O 84	Государственное управление и обеспечение военной безопасности; социальное обеспечение	9276056,4	3159784,2	6116272,2
P 85	Образование	3125663,5	682245,0	2443418,5
Q 86	Деятельность в области здравоохранения	3308766,8	1205929,9	2102836,9
Q 87+Q 88	Деятельность по уходу с обеспечением проживания Предоставление социальных услуг без обеспечения проживания	526570,9	181863,7	344707,2
R 90-R 92	Деятельность творческая, в области культуры и искусства и организации развлечений, библиотек, архивов, музеев и прочих объектов культуры, по организации и проведению азартных игр и заключению пари, по организации и проведению лотерей	592607,5	218385,2	374222,3
R 93	Деятельность в области спорта, отдыха и развлечений	507014,4	193690,9	313323,5
S 94	Деятельность общественных организаций	255120,7	136780,8	118339,9
S 95	Ремонт компьютеров, предметов личного потребления и бытовых товаров	217538,0	64982,4	152555,6
S 96	Деятельность по предоставлению прочих персональных услуг	321631,7	108450,5	213181,2
T	Деятельность домашних хозяйств как работодателей; недифференцированная деятельность частных домашних хозяйств по производству товаров и оказанию услуг для собственного потребления нанимающих домашнюю прислугу и производящих товары и услуги для собственного потребления	506278,7	0,0	506278,7
	Итого в основных ценах	**153856534,7**	**76381248,1**	**77475286,6**
D.21	Налоги на продукты			8817205,9
D.31	Субсидии на продукты (-)			278288,2
B.1*g	**Валовой внутренний продукт в рыночных ценах**			**86014204,3**

2.5.7. СЧЕТ ПРОИЗВОДСТВА ПО ОТРАСЛЯМ в 2017 г.

(в текущих ценах; миллионов рублей)

		Ресурсы	Использование	
		выпуск в основных ценах	промежуточное потребление	валовая добавленная стоимость
коды		**P.1**	**P.2**	**B.1g**
Раздел A	СЕЛЬСКОЕ, ЛЕСНОЕ ХОЗЯЙСТВО, ОХОТА, РЫБОЛОВСТВО И РЫБОВОДСТВО	6477812,6	3207478,1	3270334,5
Раздел B	ДОБЫЧА ПОЛЕЗНЫХ ИСКОПАЕМЫХ	13643953,4	4711105,3	8932848,1
Раздел C	ОБРАБАТЫВАЮЩИЕ ПРОИЗВОДСТВА	41420938,9	30168342,1	11252596,8
Раздел D	ОБЕСПЕЧЕНИЕ ЭЛЕКТРИЧЕСКОЙ ЭНЕРГИЕЙ, ГАЗОМ И ПАРОМ; КОНДИЦИОНИРОВАНИЕ ВОЗДУХА	7859022,8	5464103,9	2394918,9
Раздел E	ВОДОСНАБЖЕНИЕ; ВОДООТВЕДЕНИЕ, ОРГАНИЗАЦИЯ СБОРА И УТИЛИЗАЦИИ ОТХОДОВ, ДЕЯТЕЛЬНОСТЬ ПО ЛИКВИДАЦИИ ЗАГРЯЗНЕНИЙ	1065209,9	636670,0	428539,9
Раздел F	СТРОИТЕЛЬСТВО	11404954,5	6349009,9	5055944,6
Раздел G	ТОРГОВЛЯ ОПТОВАЯ И РОЗНИЧНАЯ; РЕМОНТ АВТОТРАНСПОРТНЫХ СРЕДСТВ И МОТОЦИКЛОВ	21119124,0	9070811,8	12048312,2
Раздел H	ТРАНСПОРТИРОВКА И ХРАНЕНИЕ	12802661,2	6891652,5	5911008,7
Раздел I	ДЕЯТЕЛЬНОСТЬ ГОСТИНИЦ И ПРЕДПРИЯТИЙ ОБЩЕСТВЕННОГО ПИТАНИЯ	1674404,0	895328,1	779075,9
Раздел J	ДЕЯТЕЛЬНОСТЬ В ОБЛАСТИ ИНФОРМАЦИИ И СВЯЗИ	4079119,5	2024123,3	2054996,2
Раздел K	ДЕЯТЕЛЬНОСТЬ ФИНАНСОВАЯ И СТРАХОВАЯ	5104383,5	1486677,5	3617706,0
Раздел L	ДЕЯТЕЛЬНОСТЬ ПО ОПЕРАЦИЯМ С НЕДВИЖИМЫМ ИМУЩЕСТВОМ	10718739,9	2487398,6	8231341,3
Раздел M	ДЕЯТЕЛЬНОСТЬ ПРОФЕССИОНАЛЬНАЯ, НАУЧНАЯ И ТЕХНИЧЕСКАЯ	6337570,4	2639715,7	3697854,7
Раздел N	ДЕЯТЕЛЬНОСТЬ АДМИНИСТРАТИВНАЯ И СОПУТСТВУЮЩИЕ ДОПОЛНИТЕЛЬНЫЕ УСЛУГИ	2709347,1	712018,2	1997328,9
Раздел O	ГОСУДАРСТВЕННОЕ УПРАВЛЕНИЕ И ОБЕСПЕЧЕНИЕ ВОЕННОЙ БЕЗОПАСНОСТИ; СОЦИАЛЬНОЕ ОБЕСПЕЧЕНИЕ	9962910,9	3533530,8	6429380,1
Раздел P	ОБРАЗОВАНИЕ	3274061,5	636599,2	2637462,3
Раздел Q	ДЕЯТЕЛЬНОСТЬ В ОБЛАСТИ ЗДРАВООХРАНЕНИЯ И СОЦИАЛЬНЫХ УСЛУГ	4081184,2	1467732,6	2613451,6
Раздел R	ДЕЯТЕЛЬНОСТЬ В ОБЛАСТИ КУЛЬТУРЫ, СПОРТА, ОРГАНИЗАЦИИ ДОСУГА И РАЗВЛЕЧЕНИЙ	1223596,5	452106,3	771490,2
Раздел S	ПРЕДОСТАВЛЕНИЕ ПРОЧИХ ВИДОВ УСЛУГ	866900,1	339346,1	527554,0
Раздел T	ДЕЯТЕЛЬНОСТЬ ДОМАШНИХ ХОЗЯЙСТВ КАК РАБОТОДАТЕЛЕЙ; НЕДИФФЕРЕНЦИРОВАННАЯ ДЕЯТЕЛЬНОСТЬ ЧАСТНЫХ ДОМАШНИХ ХОЗЯЙСТВ ПО ПРОИЗВОДСТВУ ТОВАРОВ И ОКАЗАНИЮ УСЛУГ ДЛЯ СОБСТВЕННОГО ПОТРЕБЛЕНИЯ	503443,1	0,0	503443,1
	Итого в основных ценах	**166329337,9**	**83173749,9**	**83155588,0**
D.21	Налоги на продукты			9264512,4
D.31	Субсидии на продукты (-)			318752,7
B.1*g	**Валовой внутренний продукт в рыночных ценах**			**92101347,8**

2.5.8. СЧЕТ ПРОИЗВОДСТВА ПО ОТРАСЛЯМ (ДЕТАЛИЗИРОВАННАЯ РАЗРАБОТКА) в 2017 г.

(в текущих ценах; миллионов рублей)

		Ресурсы	Использование	
		выпуск в основных ценах	промежуточное потребление	валовая добавленная стоимость
коды		**P.1**	**P.2**	**B.1g**
A 01	Растениеводство, животноводство, охота и предоставление услуг в этих областях	5768542,5	2859224,3	2909318,2
A 02	Лесоводство и лесозаготовки	294853,4	164851,2	130002,2
A 03	Рыболовство и рыбоводство	414416,7	183402,6	231014,1
Раздел B	Добыча полезных ископаемых	13643953,4	4711105,3	8932848,1
C10-C12	Производство пищевых продуктов, напитков, табачных изделий	7225876,6	5583262,8	1642613,8
C13-C15	Производство текстильных изделий, одежды, кожаной и относящейся к ней продукции	610575,0	403833,1	206741,9
C 16	Обработка древесины и производство изделий из дерева и пробки, кроме мебели, производство изделий из соломки и материалов для плетения	645684,7	443866,2	201818,5
C 17	Производство бумаги и бумажных изделий	806652,8	528547,9	278104,9
C 18	Деятельность полиграфическая и копирование носителей информации	303052,3	217066,9	85985,4
C 19	Производство кокса и нефтепродуктов	8903493,2	7094078,9	1809414,3
C20	Производство химических веществ и химических продуктов	2515333,0	1728065,0	787268,0
C21	Производство лекарственных средств и материалов, применяемых в медицинских целях	538292,7	338685,6	199607,1
C22	Производство резиновых и пластмассовых изделий	1024737,2	795605,6	229131,6
C23	Производство прочей неметаллической минеральной продукции	1493142,1	1045593,7	447548,4
C24	Производство металлургическое	6014534,9	4101668,2	1912866,7
C 25	Производство готовых металлических изделий, кроме машин и оборудования	2172287,0	1445573,8	726713,2
C26	Производство компьютеров, электронных и оптических изделий	1257051,4	792648,3	464403,1
C27	Производство электрического оборудования	941391,6	712666,0	228725,6
C28	Производство машин и оборудования, не включенных в другие группировки	1186676,4	819123,6	367552,8
C29	Производство автотранспортных средств, прицепов и полуприцепов	2219227,6	1900455,0	318772,6
C30	Производство прочих транспортных средств и оборудования	2110908,1	1365628,7	745279,4
C31_C32	Производство мебели, прочих готовых изделий	519970,5	360883,1	159087,4
C33	Ремонт и монтаж машин и оборудования	932052,0	491090,1	440961,9
D 35	Обеспечение электрической энергией, газом и паром; кондиционирование воздуха	7859022,8	5464103,9	2394918,9
E 36	Забор, очистка и распределение воды	355692,1	160346,2	195345,9
E37-39	Сбор и обработка сточных вод; Обработка и утилизация отходов, обработка вторичного жилья; Предоставление услуг в области ликвидации последствий загрязнений и прочих услуг, связанных с удалением отходов	709517,8	476323,7	233194,1

Продолжение табл. 2.5.8

		Ресурсы	Использование	
		выпуск в основных ценах	промежуточное потребление	валовая добавленная стоимость
коды		**P.1**	**P.2**	**B.1g**
F (41-43)	Строительство	11404954,5	6349009,9	5055944,6
G45	Торговля оптовая и розничная автотранспортными средствами и мотоциклами и их ремонт	1583227,0	773691,7	809535,3
G 46	Торговля оптовая торговля, кроме оптовой торговли автотранспортными средствами и мотоциклами	12137656,5	5151228,6	6986427,9
G 47	Торговля розничная, кроме торговли автотранспортными средствами и мотоциклами	7398240,5	3145891,5	4252349,0
H 49	Деятельность сухопутного и трубопроводного транспорта	7314015,4	3472883,6	3841131,8
H 50	Деятельность водного транспорта	253862,8	137170,2	116692,6
H 51	Деятельность воздушного и космического транспорта	1277016,7	959263,4	317753,3
H 52	Складское хозяйство и вспомогательная транспортная	3716175,5	2239450,4	1476725,1
H 53	Деятельность почтовой связи и курьерская деятельность	241590,9	82885,0	158705,9
I	Деятельность гостиниц и предприятий общественного питания	1674404,0	895328,1	779075,9
J58	Деятельность издательская	206789,7	117817,2	88972,5
J59- J60	Производство кинофильмов, видеофильмов и телевизионных программ, издание звукозаписей и нот. Деятельность в области телевизионного и радиовещания	444278,4	260375,5	183902,9
J 61	Деятельность в сфере телекоммуникаций	1918509,4	1007638,0	910871,4
J62+J63	Разработка компьютерного программного обеспечения, консультационные услуги в данной области и другие	1509541,9	638292,5	871249,4
K (64-66)	Деятельность финансовая и страховая	5104383,5	1486677,5	3617706,0
L 68	Деятельность по операциям с недвижимым имуществом	10718739,9	2487398,6	8231341,3
M69+M70	Деятельность в области права и бухгалтерского учета Деятельность головных компаний; консультации по вопросам управления	1389456,8	424749,4	964707,4
M 71	Деятельность в области архитектуры и инженерно-технического проектирования; технических испытаний, исследований и анализа	1308582,6	437930,9	870651,7
M 72	Научные исследования и разработки	2414165,1	1090537,4	1323627,7
M 73	Деятельность рекламная и исследование конъюнктуры рынка	1110912,2	644526,8	466385,4
M74+M75	Прочая профессиональная, научная и техническая деятельность Ветеринарная деятельность	114453,8	41971,4	72482,4
N 77	Аренда и лизинг	1347331,9	282274,4	1065057,5
N78	Деятельность по трудоустройству и подбору персонала	109817,0	27469,6	82347,4
N79	Деятельность туристических агентств и прочих организаций, предоставляющих услуги в сфере туризма	207112,5	97746,8	109365,7
N80- N82	Деятельность по обеспечению безопасности и расследованиям, обслуживания зданий и территорий, административно-управленческого, хозяйственного и прочего вспомогательного обслуживания	1045085,7	304527,4	740558,3

Продолжение табл. 2.5.8

		Ресурсы	Использование	
		выпуск в основных ценах	промежуточное потребление	валовая добавленная стоимость
коды		**P.1**	**P.2**	**B.1g**
O 84	Государственное управление и обеспечение военной безопасности; социальное обеспечение	9962910,9	3533530,8	6429380,1
P 85	Образование	3274061,5	636599,2	2637462,3
Q 86	Деятельность в области здравоохранения	3507159,1	1271106,7	2236052,4
Q 87+Q 88	Деятельность по уходу с обеспечением проживания Предоставление социальных услуг без обеспечения проживания	574025,2	196626,0	377399,2
R 90-R 92	Деятельность творческая, в области культуры и искусства и организации развлечений, библиотек, архивов, музеев и прочих объектов культуры, по организации и проведению азартных игр и заключению пари, по организации и проведению лотерей	635254,0	221680,5	413573,5
R 93	Деятельность в области спорта, отдыха и развлечений	588342,5	230425,8	357916,7
S 94	Деятельность общественных организаций	282707,8	153192,6	129515,2
S 95	Ремонт компьютеров, предметов личного потребления и бытовых товаров	213558,5	64263,2	149295,3
S 96	Деятельность по предоставлению прочих персональных услуг	370633,8	121890,3	248743,5
T	Деятельность домашних хозяйств как работодателей; недифференцированная деятельность частных домашних хозяйств по производству товаров и оказанию услуг для собственного потребления нанимающих домашнюю прислугу и производящих товары и услуги для собственного потребления	503443,1	0,0	503443,1
	Итого в основных ценах	**166329337,9**	**83173749,9**	**83155588,0**
D.21	Налоги на продукты			9264512,4
D.31	Субсидии на продукты (-)			318752,7
B.1*g	**Валовой внутренний продукт в рыночных ценах**			**92101347,8**

2.5.9. СЧЕТ ПРОИЗВОДСТВА ПО ОТРАСЛЯМ в 2018 г.

(в текущих ценах; миллионов рублей)

		Ресурсы	Использование	
		выпуск в основных ценах	промежуточное потребление	валовая добавленная стоимость
коды		**P.1**	**P.2**	**B.1g**
Раздел A	СЕЛЬСКОЕ, ЛЕСНОЕ ХОЗЯЙСТВО, ОХОТА, РЫБОЛОВСТВО И РЫБОВОДСТВО	6558962,1	3290357,3	3268604,8
Раздел B	ДОБЫЧА ПОЛЕЗНЫХ ИСКОПАЕМЫХ	18036629,4	6074616,1	11962013,3
Раздел C	ОБРАБАТЫВАЮЩИЕ ПРОИЗВОДСТВА	47677809,1	34894244,8	12783564,3
Раздел D	ОБЕСПЕЧЕНИЕ ЭЛЕКТРИЧЕСКОЙ ЭНЕРГИЕЙ, ГАЗОМ И ПАРОМ; КОНДИЦИОНИРОВАНИЕ ВОЗДУХА	8307868,2	5775066,6	2532801,6
Раздел E	ВОДОСНАБЖЕНИЕ; ВОДООТВЕДЕНИЕ, ОРГАНИЗАЦИЯ СБОРА И УТИЛИЗАЦИИ ОТХОДОВ, ДЕЯТЕЛЬНОСТЬ ПО ЛИКВИДАЦИИ ЗАГРЯЗНЕНИЙ	1174511,6	707464,1	467047,5
Раздел F	СТРОИТЕЛЬСТВО	12631371,9	7067873,2	5563498,7
Раздел G	ТОРГОВЛЯ ОПТОВАЯ И РОЗНИЧНАЯ; РЕМОНТ АВТОТРАНСПОРТНЫХ СРЕДСТВ И МОТОЦИКЛОВ	23150892,4	9892395,3	13258497,1
Раздел H	ТРАНСПОРТИРОВКА И ХРАНЕНИЕ	14075192,8	7603133,3	6472059,5
Раздел I	ДЕЯТЕЛЬНОСТЬ ГОСТИНИЦ И ПРЕДПРИЯТИЙ ОБЩЕСТВЕННОГО ПИТАНИЯ	1820439,5	966170,3	854269,2
Раздел J	ДЕЯТЕЛЬНОСТЬ В ОБЛАСТИ ИНФОРМАЦИИ И СВЯЗИ	4322367,6	2134118,3	2188249,3
Раздел K	ДЕЯТЕЛЬНОСТЬ ФИНАНСОВАЯ И СТРАХОВАЯ	5482094,7	1660701,1	3821393,6
Раздел L	ДЕЯТЕЛЬНОСТЬ ПО ОПЕРАЦИЯМ С НЕДВИЖИМЫМ ИМУЩЕСТВОМ	11121187,7	2552495,4	8568692,3
Раздел M	ДЕЯТЕЛЬНОСТЬ ПРОФЕССИОНАЛЬНАЯ, НАУЧНАЯ И ТЕХНИЧЕСКАЯ	6659200,7	2751482,2	3907718,5
Раздел N	ДЕЯТЕЛЬНОСТЬ АДМИНИСТРАТИВНАЯ И СОПУТСТВУЮЩИЕ ДОПОЛНИТЕЛЬНЫЕ УСЛУГИ	2891553,3	773540,7	2118012,6
Раздел O	ГОСУДАРСТВЕННОЕ УПРАВЛЕНИЕ И ОБЕСПЕЧЕНИЕ ВОЕННОЙ БЕЗОПАСНОСТИ; СОЦИАЛЬНОЕ ОБЕСПЕЧЕНИЕ	10534283,9	3513079,4	7021204,5
Раздел P	ОБРАЗОВАНИЕ	3652552,6	683508,5	2969044,1
Раздел Q	ДЕЯТЕЛЬНОСТЬ В ОБЛАСТИ ЗДРАВООХРАНЕНИЯ И СОЦИАЛЬНЫХ УСЛУГ	4650703,2	1532889,5	3117813,7
Раздел R	ДЕЯТЕЛЬНОСТЬ В ОБЛАСТИ КУЛЬТУРЫ, СПОРТА, ОРГАНИЗАЦИИ ДОСУГА И РАЗВЛЕЧЕНИЙ	1327750,6	488781,2	838969,4
Раздел S	ПРЕДОСТАВЛЕНИЕ ПРОЧИХ ВИДОВ УСЛУГ	946313,7	372807,0	573506,7
Раздел T	ДЕЯТЕЛЬНОСТЬ ДОМАШНИХ ХОЗЯЙСТВ КАК РАБОТОДАТЕЛЕЙ; НЕДИФФЕРЕНЦИРОВАННАЯ ДЕЯТЕЛЬНОСТЬ ЧАСТНЫХ ДОМАШНИХ ХОЗЯЙСТВ ПО ПРОИЗВОДСТВУ ТОВАРОВ И ОКАЗАНИЮ УСЛУГ ДЛЯ СОБСТВЕННОГО ПОТРЕБЛЕНИЯ	512566,5	0,0	512566,5
	Итого в основных ценах	**185534251,4**	**92734724,0**	**92799527,4**
D.21	Налоги на продукты			11404173,9
D.31	Субсидии на продукты (-)			327900,9
B.1*g	**Валовой внутренний продукт в рыночных ценах**			**103875800,4**

2.5.10. СЧЕТ ПРОИЗВОДСТВА ПО ОТРАСЛЯМ (ДЕТАЛИЗИРОВАННАЯ РАЗРАБОТКА) в 2018 г.

(в текущих ценах; миллионов рублей)

		Ресурсы	Использование	
		выпуск в основных ценах	промежуточное потребление	валовая добавленная стоимость
коды		**P.1**	**P.2**	**B.1g**
A 01	Растениеводство, животноводство, охота и предоставление услуг в этих областях	5799761,5	2916315,9	2883445,6
A 02	Лесоводство и лесозаготовки	317719,7	176912,1	140807,6
A 03	Рыболовство и рыбоводство	441481,0	197129,4	244351,6
Раздел B	Добыча полезных ископаемых	18036629,4	6074616,1	11962013,3
C10-C12	Производство пищевых продуктов, напитков, табачных изделий	7696949,4	5949619,4	1747330,0
C13-C15	Производство текстильных изделий, одежды, кожаной и относящейся к ней продукции	620753,0	410122,4	210630,6
C 16	Обработка древесины и производство изделий из дерева и пробки, кроме мебели, производство изделий из соломки и материалов для плетения	762814,6	522793,1	240021,5
C 17	Производство бумаги и бумажных изделий	989583,7	647832,2	341751,5
C 18	Деятельность полиграфическая и копирование носителей информации	352388,1	251656,9	100731,2
C 19	Производство кокса и нефтепродуктов	11807420,7	9398326,5	2409094,2
C20	Производство химических веществ и химических продуктов	2971431,4	2039997,8	931433,6
C21	Производство лекарственных средств и материалов, применяемых в медицинских целях	582758,5	366492,5	216266,0
C22	Производство резиновых и пластмассовых изделий	1155627,4	895773,3	259854,1
C23	Производство прочей неметаллической минеральной продукции	1585590,7	1109159,2	476431,5
C24	Производство металлургическое	7013327,8	4799614,9	2213712,9
C 25	Производство готовых металлических изделий, кроме машин и оборудования	2264590,5	1505231,9	759358,6
C26	Производство компьютеров, электронных и оптических изделий	1304267,8	821939,5	482328,3
C27	Производство электрического оборудования	1009078,8	763296,5	245782,3
C28	Производство машин и оборудования, не включенных в другие группировки	1247066,9	860078,2	386988,7
C29	Производство автотранспортных средств, прицепов и полуприцепов	2592683,8	2218219,4	374464,4
C30	Производство прочих транспортных средств и оборудования	2223222,2	1456479,3	766742,9
C31_C32	Производство мебели, прочих готовых изделий	545658,3	376399,5	169258,8
C33	Ремонт и монтаж машин и оборудования	952595,6	501212,4	451383,2
D 35	Обеспечение электрической энергией, газом и паром; кондиционирование воздуха	8307868,2	5775066,6	2532801,6
E 36	Забор, очистка и распределение воды	380839,2	171703,8	209135,4
E37-39	Сбор и обработка сточных вод; Обработка и утилизация отходов, обработка вторичного жилья; Предоставление услуг в области ликвидации последствий загрязнений и прочих услуг, связанных с удалением отходов	793672,4	535760,3	257912,1

Продолжение табл. 2.5.10

		Ресурсы	Использование	
		выпуск в основных ценах	промежуточное потребление	валовая добавленная стоимость
коды		**P.1**	**P.2**	**B.1g**
F (41-43)	Строительство	12631371,9	7067873,2	5563498,7
G45	Торговля оптовая и розничная автотранспортными средствами и мотоциклами и их ремонт	1747504,0	855363,3	892140,7
G 46	Торговля оптовая торговля, кроме оптовой торговли автотранспортными средствами и мотоциклами	13621911,2	5741764,9	7880146,3
G 47	Торговля розничная, кроме торговли автотранспортными средствами и мотоциклами	7781477,2	3295267,1	4486210,1
H 49	Деятельность сухопутного и трубопроводного транспорта	7787930,6	3682887,6	4105043,0
H 50	Деятельность водного транспорта	259382,5	140367,7	119014,8
H 51	Деятельность воздушного и космического транспорта	1457588,7	1093795,7	363793,0
H 52	Складское хозяйство и вспомогательная транспортная	4319323,0	2600107,8	1719215,2
H 53	Деятельность почтовой связи и курьерская деятельность	250968,0	85974,5	164993,5
I	Деятельность гостиниц и предприятий общественного питания	1820439,5	966170,3	854269,2
J58	Деятельность издательская	201205,2	114384,2	86821,0
J59- J60	Производство кинофильмов, видеофильмов и телевизионных программ, издание звукозаписей и нот. Деятельность в области телевизионного и радиовещания	459451,8	269504,7	189947,1
J 61	Деятельность в сфере телекоммуникаций	2009297,4	1054926,6	954370,8
J62+J63	Разработка компьютерного программного обеспечения, консультационные услуги в данной области и другие	1652413,2	695302,8	957110,4
K (64-66)	Деятельность финансовая и страховая	5482094,7	1660701,1	3821393,6
L 68	Деятельность по операциям с недвижимым имуществом	11121187,7	2552495,4	8568692,3
M69+M70	Деятельность в области права и бухгалтерского учета Деятельность головных компаний; консультации по вопросам управления	1478725,9	453680,4	1025045,5
M 71	Деятельность в области архитектуры и инженерно-технического проектирования; технических испытаний, исследований и анализа	1413661,0	472009,6	941651,4
M 72	Научные исследования и разработки	2462597,7	1097046,9	1365550,8
M 73	Деятельность рекламная и исследование конъюнктуры рынка	1182923,4	684533,2	498390,2
M74+M75	Прочая профессиональная, научная и техническая деятельность Ветеринарная деятельность	121292,8	44212,3	77080,5
N 77	Аренда и лизинг	1438871,0	313791,4	1125079,6
N78	Деятельность по трудоустройству и подбору персонала	114720,3	28681,3	86039,0
N79	Деятельность туристических агентств и прочих организаций, предоставляющих услуги в сфере туризма	221016,1	104994,4	116021,7
N80- N82	Деятельность по обеспечению безопасности и расследованиям, обслуживания зданий и территорий, административно-управленческого, хозяйственного и прочего вспомогательного обслуживания	1116945,8	326073,6	790872,2

Продолжение табл. 2.5.10

		Ресурсы	Использование	
		выпуск в основных ценах	промежуточное потребление	валовая добавленная стоимость
коды		**P.1**	**P.2**	**B.1g**
O 84	Государственное управление и обеспечение военной безопасности; социальное обеспечение	10534283,9	3513079,4	7021204,5
P 85	Образование	3652552,6	683508,5	2969044,1
Q 86	Деятельность в области здравоохранения	4020955,3	1353658,7	2667296,6
Q 87+Q 88	Деятельность по уходу с обеспечением проживания Предоставление социальных услуг без обеспечения проживания	629747,9	179230,9	450517,0
R 90-R 92	Деятельность творческая, в области культуры и искусства и организации развлечений, библиотек, архивов, музеев и прочих объектов культуры, по организации и проведению азартных игр и заключению пари, по организации и проведению лотерей	702174,5	238076,7	464097,8
R 93	Деятельность в области спорта, отдыха и развлечений	625576,1	250704,5	374871,6
S 94	Деятельность общественных организаций	319111,8	172489,9	146621,9
S 95	Ремонт компьютеров, предметов личного потребления и бытовых товаров	227325,5	68351,0	158974,5
S 96	Деятельность по предоставлению прочих персональных услуг	399876,4	131966,1	267910,3
T	Деятельность домашних хозяйств как работодателей; недифференцированная деятельность частных домашних хозяйств по производству товаров и оказанию услуг для собственного потребления нанимающих домашнюю прислугу и производящих товары и услуги для собственного потребления	512566,5	0,0	512566,5
	Итого в основных ценах	**185534251,4**	**92734724,0**	**92799527,4**
D.21	Налоги на продукты			11404173,9
D.31	Субсидии на продукты (-)			327900,9
B.1*g	**Валовой внутренний продукт в рыночных ценах**			**103875800,4**

2.5.11. ВЫПУСК ПО ОТРАСЛЯМ И СЕКТОРАМ в 2014 г.

(в текущих ценах; миллионов рублей)

		Нефинансовые корпорации	Финансовые корпорации	Государственное управление	Домашние хозяйства	Некоммерческие организации, обслуживающие домашние хозяйства	Итого по секторам
коды		**S.11**	**S.12**	**S.13**	**S.14**	**S.15**	**S.11+S.12+ S.13+S.14+ S.15**
Раздел A	СЕЛЬСКОЕ, ЛЕСНОЕ ХОЗЯЙСТВО, ОХОТА, РЫБОЛОВСТВО И РЫБОВОДСТВО	2935360,0	0,0	56021,1	1992403,1	0,0	4983784,2
Раздел B	ДОБЫЧА ПОЛЕЗНЫХ ИСКОПАЕМЫХ	9519371,4	0,0	0,0	407,8	0,0	9519779,2
Раздел C	ОБРАБАТЫВАЮЩИЕ ПРОИЗВОДСТВА	31410627,2	0,0	15159,5	842769,8	0,0	32268556,6
Раздел D	ОБЕСПЕЧЕНИЕ ЭЛЕКТРИЧЕСКОЙ ЭНЕРГИЕЙ, ГАЗОМ И ПАРОМ; КОНДИЦИОНИРОВАНИЕ ВОЗДУХА	6699967,7	0,0	2962,9	1911,4	0,0	6704842,0
Раздел E	ВОДОСНАБЖЕНИЕ; ВОДООТВЕДЕНИЕ, ОРГАНИЗАЦИЯ СБОРА И УТИЛИЗАЦИИ ОТХОДОВ, ДЕЯТЕЛЬНОСТЬ ПО ЛИКВИДАЦИИ ЗАГРЯЗНЕНИЙ	844163,8	0,0	2960,5	17804,5	0,0	864928,8
Раздел F	СТРОИТЕЛЬСТВО	8646249,5	0,0	0,0	707612,3	0,0	9353861,8
Раздел G	ТОРГОВЛЯ ОПТОВАЯ И РОЗНИЧНАЯ; РЕМОНТ АВТОТРАНСПОРТНЫХ СРЕДСТВ И МОТОЦИКЛОВ	15545909,7	0,0	0,0	2906370,6	0,0	18452280,3
Раздел H	ТРАНСПОРТИРОВКА И ХРАНЕНИЕ	8573927,5	0,0	64398,5	720355,3	0,0	9358681,3
Раздел I	ДЕЯТЕЛЬНОСТЬ ГОСТИНИЦ И ПРЕДПРИЯТИЙ ОБЩЕСТВЕННОГО ПИТАНИЯ	908057,7	0,0	34164,3	341931,4	10356,7	1294510,1
Раздел J	ДЕЯТЕЛЬНОСТЬ В ОБЛАСТИ ИНФОРМАЦИИ И СВЯЗИ	3158979,2	0,0	42979,1	46943,1	807,0	3249708,3
Раздел K	ДЕЯТЕЛЬНОСТЬ ФИНАНСОВАЯ И СТРАХОВАЯ	0,0	4310014,7	0,0	45893,8	0,0	4355908,5
Раздел L	ДЕЯТЕЛЬНОСТЬ ПО ОПЕРАЦИЯМ С НЕДВИЖИМЫМ ИМУЩЕСТВОМ	3280209,4	0,0	115714,6	5640037,7	32032,3	9067994,0
Раздел M	ДЕЯТЕЛЬНОСТЬ ПРОФЕССИОНАЛЬНАЯ, НАУЧНАЯ И ТЕХНИЧЕСКАЯ	4354849,6	0,0	691667,3	193871,7	2,0	5240390,6
Раздел N	ДЕЯТЕЛЬНОСТЬ АДМИНИСТРАТИВНАЯ И СОПУТСТВУЮЩИЕ ДОПОЛНИТЕЛЬНЫЕ УСЛУГИ	1663919,5	0,0	48748,7	76924,2	0,0	1789592,4
Раздел O	ГОСУДАРСТВЕННОЕ УПРАВЛЕНИЕ И ОБЕСПЕЧЕНИЕ ВОЕННОЙ БЕЗОПАСНОСТИ; СОЦИАЛЬНОЕ ОБЕСПЕЧЕНИЕ	0,0	0,0	8061768,2	0,0	0,0	8061768,2
Раздел P	ОБРАЗОВАНИЕ	191344,1	0,0	2517192,2	107435,7	11263,0	2827235,0
Раздел Q	ДЕЯТЕЛЬНОСТЬ В ОБЛАСТИ ЗДРАВООХРАНЕНИЯ И СОЦИАЛЬНЫХ УСЛУГ	457060,7	0,0	2958091,8	75805,1	29569,8	3520527,5
Раздел R	ДЕЯТЕЛЬНОСТЬ В ОБЛАСТИ КУЛЬТУРЫ, СПОРТА, ОРГАНИЗАЦИИ ДОСУГА И РАЗВЛЕЧЕНИЙ	235110,6	0,0	609804,8	54339,1	27160,0	926414,5
Раздел S	ПРЕДОСТАВЛЕНИЕ ПРОЧИХ ВИДОВ УСЛУГ	201144,8	0,0	3850,4	170454,1	192617,5	568066,8
Раздел T	ДЕЯТЕЛЬНОСТЬ ДОМАШНИХ ХОЗЯЙСТВ КАК РАБОТОДАТЕЛЕЙ; НЕДИФФЕРЕНЦИРОВАННАЯ ДЕЯТЕЛЬНОСТЬ ЧАСТНЫХ ДОМАШНИХ ХОЗЯЙСТВ ПО ПРОИЗВОДСТВУ ТОВАРОВ И ОКАЗАНИЮ УСЛУГ ДЛЯ СОБСТВЕННОГО ПОТРЕБЛЕНИЯ	0,0	0,0	0,0	436077,0	0,0	436077,0
	Выпуск в основных ценах	98626252,3	4310014,7	15225483,9	14379347,7	303808,4	132844907,0

2.5.12. ВЫПУСК ПО ОТРАСЛЯМ И СЕКТОРАМ в 2015 г.

(в текущих ценах; миллионов рублей)

		Нефинансовые корпорации	Финансовые корпорации	Государственное управление	Домашние хозяйства	Некоммерческие организации, обслуживающие домашние хозяйства	Итого по секторам
коды		**S.11**	**S.12**	**S.13**	**S.14**	**S.15**	**S.11+S.12+ S.13+S.14+ S.15**
Раздел A	СЕЛЬСКОЕ, ЛЕСНОЕ ХОЗЯЙСТВО, ОХОТА, РЫБОЛОВСТВО И РЫБОВОДСТВО	3653787,6	0,0	56118,8	2274803,5	0,0	5984709,9
Раздел B	ДОБЫЧА ПОЛЕЗНЫХ ИСКОПАЕМЫХ	10933096,6	0,0	0,0	983,6	0,0	10934080,2
Раздел C	ОБРАБАТЫВАЮЩИЕ ПРОИЗВОДСТВА	35180735,4	0,0	14036,6	1015071,8	0,0	36209843,9
Раздел D	ОБЕСПЕЧЕНИЕ ЭЛЕКТРИЧЕСКОЙ ЭНЕРГИЕЙ, ГАЗОМ И ПАРОМ; КОНДИЦИОНИРОВАНИЕ ВОЗДУХА	6949665,1	0,0	2364,6	2274,1	0,0	6954303,9
Раздел E	ВОДОСНАБЖЕНИЕ; ВОДООТВЕДЕНИЕ, ОРГАНИЗАЦИЯ СБОРА И УТИЛИЗАЦИИ ОТХОДОВ, ДЕЯТЕЛЬНОСТЬ ПО ЛИКВИДАЦИИ ЗАГРЯЗНЕНИЙ	951944,1	0,0	3504,2	24681,8	0,0	980130,1
Раздел F	СТРОИТЕЛЬСТВО	9075372,0	0,0	0,0	890196,9	0,0	9965568,9
Раздел G	ТОРГОВЛЯ ОПТОВАЯ И РОЗНИЧНАЯ; РЕМОНТ АВТОТРАНСПОРТНЫХ СРЕДСТВ И МОТОЦИКЛОВ	17285888,0	0,0	0,0	2838913,3	0,0	20124801,3
Раздел H	ТРАНСПОРТИРОВКА И ХРАНЕНИЕ	10023273,8	0,0	67038,9	815037,2	0,0	10905349,8
Раздел I	ДЕЯТЕЛЬНОСТЬ ГОСТИНИЦ И ПРЕДПРИЯТИЙ ОБЩЕСТВЕННОГО ПИТАНИЯ	1026867,2	0,0	29490,9	371373,9	10584,2	1438316,1
Раздел J	ДЕЯТЕЛЬНОСТЬ В ОБЛАСТИ ИНФОРМАЦИИ И СВЯЗИ	3398658,7	0,0	42472,9	96510,3	902,9	3538544,8
Раздел K	ДЕЯТЕЛЬНОСТЬ ФИНАНСОВАЯ И СТРАХОВАЯ	0,0	3900652,4	0,0	44680,9	0,0	3945333,3
Раздел L	ДЕЯТЕЛЬНОСТЬ ПО ОПЕРАЦИЯМ С НЕДВИЖИМЫМ ИМУЩЕСТВОМ	3509236,4	0,0	121448,9	6039276,5	35541,6	9705503,4
Раздел M	ДЕЯТЕЛЬНОСТЬ ПРОФЕССИОНАЛЬНАЯ, НАУЧНАЯ И ТЕХНИЧЕСКАЯ	4694937,2	0,0	751035,3	264042,1	2,3	5710016,8
Раздел N	ДЕЯТЕЛЬНОСТЬ АДМИНИСТРАТИВНАЯ И СОПУТСТВУЮЩИЕ ДОПОЛНИТЕЛЬНЫЕ УСЛУГИ	2103193,6	0,0	44336,4	135557,5	0,0	2283087,6
Раздел O	ГОСУДАРСТВЕННОЕ УПРАВЛЕНИЕ И ОБЕСПЕЧЕНИЕ ВОЕННОЙ БЕЗОПАСНОСТИ; СОЦИАЛЬНОЕ ОБЕСПЕЧЕНИЕ	0,0	0,0	8348839,5	0,0	0,0	8348839,5
Раздел P	ОБРАЗОВАНИЕ	188279,6	0,0	2634211,2	124836,2	11817,5	2959144,5
Раздел Q	ДЕЯТЕЛЬНОСТЬ В ОБЛАСТИ ЗДРАВООХРАНЕНИЯ И СОЦИАЛЬНЫХ УСЛУГ	584393,7	0,0	3063077,3	86856,4	26826,3	3761153,7
Раздел R	ДЕЯТЕЛЬНОСТЬ В ОБЛАСТИ КУЛЬТУРЫ, СПОРТА, ОРГАНИЗАЦИИ ДОСУГА И РАЗВЛЕЧЕНИЙ	286812,5	0,0	657332,6	73567,3	28925,9	1046638,2
Раздел S	ПРЕДОСТАВЛЕНИЕ ПРОЧИХ ВИДОВ УСЛУГ	247564,4	0,0	6360,7	209720,6	214562,4	678208,1
Раздел T	ДЕЯТЕЛЬНОСТЬ ДОМАШНИХ ХОЗЯЙСТВ КАК РАБОТОДАТЕЛЕЙ; НЕДИФФЕРЕНЦИРОВАННАЯ ДЕЯТЕЛЬНОСТЬ ЧАСТНЫХ ДОМАШНИХ ХОЗЯЙСТВ ПО ПРОИЗВОДСТВУ ТОВАРОВ И ОКАЗАНИЮ УСЛУГ ДЛЯ СОБСТВЕННОГО ПОТРЕБЛЕНИЯ	0,0	0,0	0,0	482588,4	0,0	482588,4
	Выпуск в основных ценах	110093706,1	3900652,4	15841668,7	15790972,2	329163,0	145956162,4

2.5.13. ВЫПУСК ПО ОТРАСЛЯМ И СЕКТОРАМ в 2016 г.

(в текущих ценах; миллионов рублей)

		Нефинансовые корпорации	Финансовые корпорации	Государственное управление	Домашние хозяйства	Некоммерческие организации, обслуживающие домашние хозяйства	Итого по секторам
коды		**S.11**	**S.12**	**S.13**	**S.14**	**S.15**	**S.11+S.12+ S.13+S.14+ S.15**
Раздел A	СЕЛЬСКОЕ, ЛЕСНОЕ ХОЗЯЙСТВО, ОХОТА, РЫБОЛОВСТВО И РЫБОВОДСТВО	3992185,3	0,0	54507,7	2365163,2	0,0	6411856,2
Раздел B	ДОБЫЧА ПОЛЕЗНЫХ ИСКОПАЕМЫХ	11391192,2	0,0	0,0	1040,7	0,0	11392233,0
Раздел C	ОБРАБАТЫВАЮЩИЕ ПРОИЗВОДСТВА	37108594,2	0,0	17178,6	1030397,2	0,0	38156170,0
Раздел D	ОБЕСПЕЧЕНИЕ ЭЛЕКТРИЧЕСКОЙ ЭНЕРГИЕЙ, ГАЗОМ И ПАРОМ; КОНДИЦИОНИРОВАНИЕ ВОЗДУХА	7561392,5	0,0	2919,8	2361,5	0,0	7566673,8
Раздел E	ВОДОСНАБЖЕНИЕ; ВОДООТВЕДЕНИЕ, ОРГАНИЗАЦИЯ СБОРА И УТИЛИЗАЦИИ ОТХОДОВ, ДЕЯТЕЛЬНОСТЬ ПО ЛИКВИДАЦИИ ЗАГРЯЗНЕНИЙ	878549,1	0,0	4431,6	26867,0	0,0	909847,8
Раздел F	СТРОИТЕЛЬСТВО	9696319,5	0,0	0,0	966346,8	0,0	10662666,4
Раздел G	ТОРГОВЛЯ ОПТОВАЯ И РОЗНИЧНАЯ; РЕМОНТ АВТОТРАНСПОРТНЫХ СРЕДСТВ И МОТОЦИКЛОВ	16875807,9	0,0	0,0	2778985,1	0,0	19654793,0
Раздел H	ТРАНСПОРТИРОВКА И ХРАНЕНИЕ	10980754,6	0,0	58015,3	884791,1	0,0	11923561,0
Раздел I	ДЕЯТЕЛЬНОСТЬ ГОСТИНИЦ И ПРЕДПРИЯТИЙ ОБЩЕСТВЕННОГО ПИТАНИЯ	1072540,3	0,0	33889,6	378448,0	11324,9	1496202,7
Раздел J	ДЕЯТЕЛЬНОСТЬ В ОБЛАСТИ ИНФОРМАЦИИ И СВЯЗИ	3556176,5	0,0	44452,4	116156,6	997,8	3717783,3
Раздел K	ДЕЯТЕЛЬНОСТЬ ФИНАНСОВАЯ И СТРАХОВАЯ	0,0	4728996,5	0,0	53684,2	0,0	4782680,7
Раздел L	ДЕЯТЕЛЬНОСТЬ ПО ОПЕРАЦИЯМ С НЕДВИЖИМЫМ ИМУЩЕСТВОМ	3651229,7	0,0	136839,0	6315696,9	38205,9	10141971,5
Раздел M	ДЕЯТЕЛЬНОСТЬ ПРОФЕССИОНАЛЬНАЯ, НАУЧНАЯ И ТЕХНИЧЕСКАЯ	4794879,3	0,0	754575,4	330879,7	2,5	5880336,9
Раздел N	ДЕЯТЕЛЬНОСТЬ АДМИНИСТРАТИВНАЯ И СОПУТСТВУЮЩИЕ ДОПОЛНИТЕЛЬНЫЕ УСЛУГИ	2340310,9	0,0	32466,6	149732,6	0,0	2522510,1
Раздел O	ГОСУДАРСТВЕННОЕ УПРАВЛЕНИЕ И ОБЕСПЕЧЕНИЕ ВОЕННОЙ БЕЗОПАСНОСТИ; СОЦИАЛЬНОЕ ОБЕСПЕЧЕНИЕ	0,0	0,0	9276056,4	0,0	0,0	9276056,4
Раздел P	ОБРАЗОВАНИЕ	223554,9	0,0	2761529,5	127143,0	13436,1	3125663,5
Раздел Q	ДЕЯТЕЛЬНОСТЬ В ОБЛАСТИ ЗДРАВООХРАНЕНИЯ И СОЦИАЛЬНЫХ УСЛУГ	617303,2	0,0	3097216,4	92481,9	28336,0	3835337,6
Раздел R	ДЕЯТЕЛЬНОСТЬ В ОБЛАСТИ КУЛЬТУРЫ, СПОРТА, ОРГАНИЗАЦИИ ДОСУГА И РАЗВЛЕЧЕНИЙ	321935,8	0,0	683133,4	63435,0	31117,6	1099621,9
Раздел S	ПРЕДОСТАВЛЕНИЕ ПРОЧИХ ВИДОВ УСЛУГ	329352,7	0,0	6788,6	220940,3	237208,8	794290,4
Раздел T	ДЕЯТЕЛЬНОСТЬ ДОМАШНИХ ХОЗЯЙСТВ КАК РАБОТОДАТЕЛЕЙ; НЕДИФФЕРЕНЦИРОВАННАЯ ДЕЯТЕЛЬНОСТЬ ЧАСТНЫХ ДОМАШНИХ ХОЗЯЙСТВ ПО ПРОИЗВОДСТВУ ТОВАРОВ И ОКАЗАНИЮ УСЛУГ ДЛЯ СОБСТВЕННОГО ПОТРЕБЛЕНИЯ	0,0	0,0	0,0	506278,7	0,0	506278,7
	Выпуск в основных ценах	115392078,6	4728996,5	16964000,3	16410829,5	360629,6	153856534,7

2.5.14. ВЫПУСК ПО ОТРАСЛЯМ И СЕКТОРАМ в 2017 г.

(в текущих ценах; миллионов рублей)

		Нефинансовые корпорации	Финансовые корпорации	Государственное управление	Домашние хозяйства	Некоммерческие организации, обслуживающие домашние хозяйства	Итого по секторам
коды		**S.11**	**S.12**	**S.13**	**S.14**	**S.15**	**S.11+S.12+ S.13+S.14+ S.15**
Раздел A	СЕЛЬСКОЕ, ЛЕСНОЕ ХОЗЯЙСТВО, ОХОТА, РЫБОЛОВСТВО И РЫБОВОДСТВО	4076991,0	0,0	34954,0	2365867,6	0,0	6477812,6
Раздел B	ДОБЫЧА ПОЛЕЗНЫХ ИСКОПАЕМЫХ	13642916,0	0,0	0,0	1037,4	0,0	13643953,4
Раздел C	ОБРАБАТЫВАЮЩИЕ ПРОИЗВОДСТВА	40261367,6	0,0	23792,9	1135778,4	0,0	41420938,9
Раздел D	ОБЕСПЕЧЕНИЕ ЭЛЕКТРИЧЕСКОЙ ЭНЕРГИЕЙ, ГАЗОМ И ПАРОМ; КОНДИЦИОНИРОВАНИЕ ВОЗДУХА	7851159,6	0,0	4422,7	3440,5	0,0	7859022,8
Раздел E	ВОДОСНАБЖЕНИЕ; ВОДООТВЕДЕНИЕ, ОРГАНИЗАЦИЯ СБОРА И УТИЛИЗАЦИИ ОТХОДОВ, ДЕЯТЕЛЬНОСТЬ ПО ЛИКВИДАЦИИ ЗАГРЯЗНЕНИЙ	1036651,3	0,0	365,1	28193,6	0,0	1065209,9
Раздел F	СТРОИТЕЛЬСТВО	10374954,8	0,0	0,0	1029999,7	0,0	11404954,5
Раздел G	ТОРГОВЛЯ ОПТОВАЯ И РОЗНИЧНАЯ; РЕМОНТ АВТОТРАНСПОРТНЫХ СРЕДСТВ И МОТОЦИКЛОВ	18338100,0	0,0	0,0	2781024,0	0,0	21119124,0
Раздел H	ТРАНСПОРТИРОВКА И ХРАНЕНИЕ	11801989,7	0,0	65669,5	935002,1	0,0	12802661,2
Раздел I	ДЕЯТЕЛЬНОСТЬ ГОСТИНИЦ И ПРЕДПРИЯТИЙ ОБЩЕСТВЕННОГО ПИТАНИЯ	1217236,3	0,0	38692,8	406871,7	11603,2	1674404,0
Раздел J	ДЕЯТЕЛЬНОСТЬ В ОБЛАСТИ ИНФОРМАЦИИ И СВЯЗИ	3830077,3	0,0	41815,6	206096,3	1130,3	4079119,5
Раздел K	ДЕЯТЕЛЬНОСТЬ ФИНАНСОВАЯ И СТРАХОВАЯ	0,0	5049172,7	0,0	55210,9	0,0	5104383,5
Раздел L	ДЕЯТЕЛЬНОСТЬ ПО ОПЕРАЦИЯМ С НЕДВИЖИМЫМ ИМУЩЕСТВОМ	3896623,8	0,0	133987,3	6648237,4	39891,4	10718739,9
Раздел M	ДЕЯТЕЛЬНОСТЬ ПРОФЕССИОНАЛЬНАЯ, НАУЧНАЯ И ТЕХНИЧЕСКАЯ	5082063,1	0,0	804308,0	451196,4	2,9	6337570,4
Раздел N	ДЕЯТЕЛЬНОСТЬ АДМИНИСТРАТИВНАЯ И СОПУТСТВУЮЩИЕ ДОПОЛНИТЕЛЬНЫЕ УСЛУГИ	2438860,4	0,0	30812,4	239674,3	0,0	2709347,1
Раздел O	ГОСУДАРСТВЕННОЕ УПРАВЛЕНИЕ И ОБЕСПЕЧЕНИЕ ВОЕННОЙ БЕЗОПАСНОСТИ; СОЦИАЛЬНОЕ ОБЕСПЕЧЕНИЕ	0,0	0,0	9962910,9	0,0	0,0	9962910,9
Раздел P	ОБРАЗОВАНИЕ	242756,9	0,0	2881142,5	135545,3	14616,8	3274061,5
Раздел Q	ДЕЯТЕЛЬНОСТЬ В ОБЛАСТИ ЗДРАВООХРАНЕНИЯ И СОЦИАЛЬНЫХ УСЛУГ	722624,1	0,0	3229435,3	100339,3	28785,5	4081184,2
Раздел R	ДЕЯТЕЛЬНОСТЬ В ОБЛАСТИ КУЛЬТУРЫ, СПОРТА, ОРГАНИЗАЦИИ ДОСУГА И РАЗВЛЕЧЕНИЙ	342836,9	0,0	725074,8	121416,8	34268,0	1223596,5
Раздел S	ПРЕДОСТАВЛЕНИЕ ПРОЧИХ ВИДОВ УСЛУГ	339320,4	0,0	7603,2	251714,8	268261,8	866900,1
Раздел T	ДЕЯТЕЛЬНОСТЬ ДОМАШНИХ ХОЗЯЙСТВ КАК РАБОТОДАТЕЛЕЙ; НЕДИФФЕРЕНЦИРОВАННАЯ ДЕЯТЕЛЬНОСТЬ ЧАСТНЫХ ДОМАШНИХ ХОЗЯЙСТВ ПО ПРОИЗВОДСТВУ ТОВАРОВ И ОКАЗАНИЮ УСЛУГ ДЛЯ СОБСТВЕННОГО ПОТРЕБЛЕНИЯ	0,0	0,0	0,0	503443,1	0,0	503443,1
	Выпуск в основных ценах	125496528,9	5049172,7	17984986,9	17400089,5	398559,9	166329337,9

2.5.15. ТАБЛИЦА ФОРМИРОВАНИЯ ВЫПУСКА ТОВАРОВ И УСЛУГ в 2014 г.

(в текущих ценах; миллионов рублей)

Раздел			A	B	C	D	E	F
		Всего продукции и услуг	СЕЛЬСКОЕ, ЛЕСНОЕ ХОЗЯЙСТВО, ОХОТА, РЫБОЛОВСТВО И РЫБОВОДСТВО	ДОБЫЧА ПОЛЕЗНЫХ ИСКОПАЕМЫХ	ОБРАБАТЫВАЮЩИЕ ПРОИЗВОДСТВА	ОБЕСПЕЧЕНИЕ ЭЛЕКТРИЧЕСКОЙ ЭНЕРГИЕЙ, ГАЗОМ И ПАРОМ; КОНДИЦИОНИРОВАНИЕ ВОЗДУХА	ВОДОСНАБЖЕНИЕ; ВОДООТВЕДЕНИЕ, ОРГАНИЗАЦИЯ СБОРА И УТИЛИЗАЦИИ ОТХОДОВ, ДЕЯТЕЛЬНОСТЬ ПО ЛИКВИДАЦИИ ЗАГРЯЗНЕНИЙ	СТРОИТЕЛЬСТВО
	Всего товаров и услуг	132844907,0	**4983784,2**	**9519779,2**	**32268556,6**	**6704842,0**	**864928,8**	**9353861,8**
Раздел A	СЕЛЬСКОЕ, ЛЕСНОЕ ХОЗЯЙСТВО, ОХОТА, РЫБОЛОВСТВО И РЫБОВОДСТВО	**4481300,2**	4446615,3	732,7	29617,1	138,6	454,0	715,7
Раздел B	ДОБЫЧА ПОЛЕЗНЫХ ИСКОПАЕМЫХ	**9417077,7**	259,0	8619660,9	766427,5	484,6	63,1	9580,9
Раздел C	ОБРАБАТЫВАЮЩИЕ ПРОИЗВОДСТВА	**32753859,6**	485332,3	657282,3	30408106,0	30437,8	3838,0	62412,7
Раздел D	ОБЕСПЕЧЕНИЕ ЭЛЕКТРИЧЕСКОЙ ЭНЕРГИЕЙ, ГАЗОМ И ПАРОМ; КОНДИЦИОНИРОВАНИЕ ВОЗДУХА	**6655911,2**	1588,5	8959,7	98206,8	6493715,6	3800,4	4993,6
Раздел E	ВОДОСНАБЖЕНИЕ; ВОДООТВЕДЕНИЕ, ОРГАНИЗАЦИЯ СБОРА И УТИЛИЗАЦИИ ОТХОДОВ, ДЕЯТЕЛЬНОСТЬ ПО ЛИКВИДАЦИИ ЗАГРЯЗНЕНИЙ	**899241,4**	978,1	1016,3	15560,6	55556,3	779751,6	3845,7
Раздел F	СТРОИТЕЛЬСТВО	**9463738,5**	8474,5	96045,2	89156,2	39061,3	9340,6	9111397,1
Раздел G	ТОРГОВЛЯ ОПТОВАЯ И РОЗНИЧНАЯ; РЕМОНТ АВТОТРАНСПОРТНЫХ СРЕДСТВ И МОТОЦИКЛОВ	**17221751,5**	14023,8	36547,8	463625,7	24688,1	5184,4	58041,8
Раздел H	ТРАНСПОРТИРОВКА И ХРАНЕНИЕ	**9641505,3**	11442,5	34992,9	138477,4	4708,0	2099,8	40369,7
Раздел I	ДЕЯТЕЛЬНОСТЬ ГОСТИНИЦ И ПРЕДПРИЯТИЙ ОБЩЕСТВЕННОГО ПИТАНИЯ	**1360444,8**	2614,2	4236,9	13371,3	999,3	400,7	1603,0
Раздел J	ДЕЯТЕЛЬНОСТЬ В ОБЛАСТИ ИНФОРМАЦИИ И СВЯЗИ	**3281183,8**	372,3	477,0	7109,9	1302,6	2,3	3010,0
Раздел K	ДЕЯТЕЛЬНОСТЬ ФИНАНСОВАЯ И СТРАХОВАЯ	**4359268,6**	157,5	0,3	224,1	36,3	84,9	219,8
Раздел L	ДЕЯТЕЛЬНОСТЬ ПО ОПЕРАЦИЯМ С НЕДВИЖИМЫМ ИМУЩЕСТВОМ	**9869446,4**	5489,1	14424,1	65783,7	25812,3	2342,7	21636,5
Раздел M	ДЕЯТЕЛЬНОСТЬ ПРОФЕССИОНАЛЬНАЯ, НАУЧНАЯ И ТЕХНИЧЕСКАЯ	**4857224,9**	1039,0	22549,0	93779,7	7524,5	1218,3	20238,4
Раздел N	ДЕЯТЕЛЬНОСТЬ АДМИНИСТРАТИВНАЯ И СОПУТСТВУЮЩИЕ ДОПОЛНИТЕЛЬНЫЕ УСЛУГИ	**2125153,1**	4855,3	17979,8	56524,9	16979,8	54427,5	14200,9
Раздел O	ГОСУДАРСТВЕННОЕ УПРАВЛЕНИЕ И ОБЕСПЕЧЕНИЕ ВОЕННОЙ БЕЗОПАСНОСТИ; СОЦИАЛЬНОЕ ОБЕСПЕЧЕНИЕ	**8061768,2**	0,0	0,0	0,0	0,0	0,0	0,0
Раздел P	ОБРАЗОВАНИЕ	**2841172,7**	17,7	160,0	527,9	313,1	30,6	43,9
Раздел Q	ДЕЯТЕЛЬНОСТЬ В ОБЛАСТИ ЗДРАВООХРАНЕНИЯ И СОЦИАЛЬНЫХ УСЛУГ	**3535672,0**	39,2	3927,4	4731,2	305,8	249,0	409,1
Раздел R	ДЕЯТЕЛЬНОСТЬ В ОБЛАСТИ КУЛЬТУРЫ, СПОРТА, ОРГАНИЗАЦИИ ДОСУГА И РАЗВЛЕЧЕНИЙ	**922741,3**	65,5	182,0	1262,5	47,7	28,4	90,1
Раздел S	ПРЕДОСТАВЛЕНИЕ ПРОЧИХ ВИДОВ УСЛУГ	**660368,7**	420,3	605,0	16064,1	2730,4	1612,6	1052,7
Раздел T	ДЕЯТЕЛЬНОСТЬ ДОМАШНИХ ХОЗЯЙСТВ КАК РАБОТОДАТЕЛЕЙ; НЕДИФФЕРЕНЦИРОВАННАЯ ДЕЯТЕЛЬНОСТЬ ЧАСТНЫХ ДОМАШНИХ ХОЗЯЙСТВ ПО ПРОИЗВОДСТВУ ТОВАРОВ И ОКАЗАНИЮ УСЛУГ ДЛЯ СОБСТВЕННОГО ПОТРЕБЛЕНИЯ	**436077,0**	0,0	0,0	0,0	0,0	0,0	0,0

Продолжение табл. 2.5.15

Раздел		G	H	I	J	K	L	M
		ТОРГОВЛЯ ОПТОВАЯ И РОЗНИЧНАЯ; РЕМОНТ АВТОТРАНСПОРТНЫХ СРЕДСТВ И МОТОЦИКЛОВ	ТРАНСПОРТИРОВКА И ХРАНЕНИЕ	ДЕЯТЕЛЬНОСТЬ ГОСТИНИЦ И ПРЕДПРИЯТИЙ ОБЩЕСТВЕННОГО ПИТАНИЯ	ДЕЯТЕЛЬНОСТЬ В ОБЛАСТИ ИНФОРМАЦИИ И СВЯЗИ	ДЕЯТЕЛЬНОСТЬ ФИНАНСОВАЯ И СТРАХОВАЯ	ДЕЯТЕЛЬНОСТЬ ПО ОПЕРАЦИЯМ С НЕДВИЖИМЫМ ИМУЩЕСТВОМ	ДЕЯТЕЛЬНОСТЬ ПРОФЕССИОНАЛЬНАЯ, НАУЧНАЯ И ТЕХНИЧЕСКАЯ
	Всего товаров и услуг	**18452280,3**	**9358681,3**	**1294510,1**	**3249708,3**	**4355908,5**	**9067994,0**	**5240390,6**
Раздел A	СЕЛЬСКОЕ, ЛЕСНОЕ ХОЗЯЙСТВО, ОХОТА, РЫБОЛОВСТВО И РЫБОВОДСТВО	861,1	340,7	21,9	0,4	0,0	510,4	339,7
Раздел B	ДОБЫЧА ПОЛЕЗНЫХ ИСКОПАЕМЫХ	11988,8	5632,7	1,9	69,3	0,0	265,4	2608,7
Раздел C	ОБРАБАТЫВАЮЩИЕ ПРОИЗВОДСТВА	563890,5	42659,5	2786,4	10977,7	0,0	8201,3	457865,3
Раздел D	ОБЕСПЕЧЕНИЕ ЭЛЕКТРИЧЕСКОЙ ЭНЕРГИЕЙ, ГАЗОМ И ПАРОМ; КОНДИЦИОНИРОВАНИЕ ВОЗДУХА	3975,2	16956,2	185,5	68,1	0,0	15329,5	7272,4
Раздел E	ВОДОСНАБЖЕНИЕ; ВОДООТВЕДЕНИЕ, ОРГАНИЗАЦИЯ СБОРА И УТИЛИЗАЦИИ ОТХОДОВ, ДЕЯТЕЛЬНОСТЬ ПО ЛИКВИДАЦИИ ЗАГРЯЗНЕНИЙ	6869,8	2988,5	107,5	0,5	0,0	6428,1	679,0
Раздел F	СТРОИТЕЛЬСТВО	29321,5	38417,3	2299,6	8616,9	0,0	7624,7	20436,1
Раздел G	ТОРГОВЛЯ ОПТОВАЯ И РОЗНИЧНАЯ; РЕМОНТ АВТОТРАНСПОРТНЫХ СРЕДСТВ И МОТОЦИКЛОВ	16510207,1	41551,8	4827,9	19609,0	0,0	18429,7	17922,8
Раздел H	ТРАНСПОРТИРОВКА И ХРАНЕНИЕ	275533,4	8957011,3	451,0	146840,2	0,0	3641,0	23110,2
Раздел I	ДЕЯТЕЛЬНОСТЬ ГОСТИНИЦ И ПРЕДПРИЯТИЙ ОБЩЕСТВЕННОГО ПИТАНИЯ	39833,9	9198,6	1265392,4	4225,8	0,0	6930,6	3348,6
Раздел J	ДЕЯТЕЛЬНОСТЬ В ОБЛАСТИ ИНФОРМАЦИИ И СВЯЗИ	28336,6	159124,1	604,5	2919624,4	0,0	571,5	130010,2
Раздел K	ДЕЯТЕЛЬНОСТЬ ФИНАНСОВАЯ И СТРАХОВАЯ	498,8	681,6	0,3	6744,2	4348297,5	1178,2	600,0
Раздел L	ДЕЯТЕЛЬНОСТЬ ПО ОПЕРАЦИЯМ С НЕДВИЖИМЫМ ИМУЩЕСТВОМ	690776,0	20799,3	6936,9	2946,3	7611,0	8971062,3	25786,3
Раздел M	ДЕЯТЕЛЬНОСТЬ ПРОФЕССИОНАЛЬНАЯ, НАУЧНАЯ И ТЕХНИЧЕСКАЯ	164675,7	10413,8	2612,2	17957,7	0,0	19568,8	4441093,0
Раздел N	ДЕЯТЕЛЬНОСТЬ АДМИНИСТРАТИВНАЯ И СОПУТСТВУЮЩИЕ ДОПОЛНИТЕЛЬНЫЕ УСЛУГИ	105734,3	45536,9	3357,0	7366,7	0,0	4726,7	86343,1
Раздел O	ГОСУДАРСТВЕННОЕ УПРАВЛЕНИЕ И ОБЕСПЕЧЕНИЕ ВОЕННОЙ БЕЗОПАСНОСТИ; СОЦИАЛЬНОЕ ОБЕСПЕЧЕНИЕ	0,0	0,0	0,0	0,0	0,0	0,0	0,0
Раздел P	ОБРАЗОВАНИЕ	103,7	338,6	87,2	83,7	0,0	31,2	14531,6
Раздел Q	ДЕЯТЕЛЬНОСТЬ В ОБЛАСТИ ЗДРАВООХРАНЕНИЯ И СОЦИАЛЬНЫХ УСЛУГ	299,1	4006,1	577,6	78,3	0,0	1345,8	3369,9
Раздел R	ДЕЯТЕЛЬНОСТЬ В ОБЛАСТИ КУЛЬТУРЫ, СПОРТА, ОРГАНИЗАЦИИ ДОСУГА И РАЗВЛЕЧЕНИЙ	1310,5	1100,5	1996,3	197,1	0,0	631,9	569,2
Раздел S	ПРЕДОСТАВЛЕНИЕ ПРОЧИХ ВИДОВ УСЛУГ	18064,4	1923,8	2264,0	104302,1	0,0	1516,9	4504,5
Раздел T	ДЕЯТЕЛЬНОСТЬ ДОМАШНИХ ХОЗЯЙСТВ КАК РАБОТОДАТЕЛЕЙ; НЕДИФФЕРЕНЦИРОВАННАЯ ДЕЯТЕЛЬНОСТЬ ЧАСТНЫХ ДОМАШНИХ ХОЗЯЙСТВ ПО ПРОИЗВОДСТВУ ТОВАРОВ И ОКАЗАНИЮ УСЛУГ ДЛЯ СОБСТВЕННОГО ПОТРЕБЛЕНИЯ	0,0	0,0	0,0	0,0	0,0	0,0	0,0

Продолжение табл. 2.5.15

Раздел		N	O	P	Q	R	S	T
		ДЕЯТЕЛЬНОСТЬ АДМИНИСТРАТИВНАЯ И СОПУТСТВУЮЩИЕ ДОПОЛНИТЕЛЬНЫЕ УСЛУГИ	ГОСУДАРСТВЕННОЕ УПРАВЛЕНИЕ И ОБЕСПЕЧЕНИЕ ВОЕННОЙ БЕЗОПАСНОСТИ; СОЦИАЛЬНОЕ ОБЕСПЕЧЕНИЕ	ОБРАЗОВАНИЕ	ДЕЯТЕЛЬНОСТЬ В ОБЛАСТИ ЗДРАВООХРАНЕНИЯ СОЦИАЛЬНЫХ УСЛУГ	ДЕЯТЕЛЬНОСТЬ В ОБЛАСТИ КУЛЬТУРЫ, СПОРТА, ОРГАНИЗАЦИИ ДОСУГА И РАЗВЛЕЧЕНИЙ	ПРЕДОСТАВЛЕНИЕ ПРОЧИХ ВИДОВ УСЛУГ	ДЕЯТЕЛЬНОСТЬ ДОМАШНИХ ХОЗЯЙСТВ КАК РАБОТОДАТЕЛЕЙ; НЕДИФФЕРЕНЦИРОВАННАЯ ДЕЯТЕЛЬНОСТЬ ЧАСТНЫХ ДОМАШНИХ ХОЗЯЙСТВ ПО ПРОИЗВОДСТВУ ТОВАРОВ И ОКАЗАНИЮ УСЛУГ ДЛЯ СОБСТВЕННОГО ПОТРЕБЛЕНИЯ
	Всего товаров и услуг	**1789592,4**	**8061768,2**	**2827235,0**	**3520527,5**	**926414,5**	**568066,8**	**436077,0**
Раздел A	СЕЛЬСКОЕ, ЛЕСНОЕ ХОЗЯЙСТВО, ОХОТА, РЫБОЛОВСТВО И РЫБОВОДСТВО	168,9	0,0	400,8	7,5	4,3	371,2	0,0
Раздел B	ДОБЫЧА ПОЛЕЗНЫХ ИСКОПАЕМЫХ	32,4	0,0	0,0	0,0	0,0	2,7	0,0
Раздел C	ОБРАБАТЫВАЮЩИЕ ПРОИЗВОДСТВА	3500,1	0,0	103,1	390,2	3,2	16073,2	0,0
Раздел D	ОБЕСПЕЧЕНИЕ ЭЛЕКТРИЧЕСКОЙ ЭНЕРГИЕЙ, ГАЗОМ И ПАРОМ; КОНДИЦИОНИРОВАНИЕ ВОЗДУХА	335,5	0,0	10,1	305,8	35,0	173,2	0,0
Раздел E	ВОДОСНАБЖЕНИЕ; ВОДООТВЕДЕНИЕ, ОРГАНИЗАЦИЯ СБОРА И УТИЛИЗАЦИИ ОТХОДОВ, ДЕЯТЕЛЬНОСТЬ ПО ЛИКВИДАЦИИ ЗАГРЯЗНЕНИЙ	25195,1	0,0	0,2	65,7	11,8	186,7	0,0
Раздел F	СТРОИТЕЛЬСТВО	2139,9	0,0	5,0	89,9	29,3	1283,5	0,0
Раздел G	ТОРГОВЛЯ ОПТОВАЯ И РОЗНИЧНАЯ; РЕМОНТ АВТОТРАНСПОРТНЫХ СРЕДСТВ И МОТОЦИКЛОВ	4408,4	0,0	33,1	941,9	135,7	1572,6	0,0
Раздел H	ТРАНСПОРТИРОВКА И ХРАНЕНИЕ	2260,2	0,0	124,2	66,7	48,2	328,7	0,0
Раздел I	ДЕЯТЕЛЬНОСТЬ ГОСТИНИЦ И ПРЕДПРИЯТИЙ ОБЩЕСТВЕННОГО ПИТАНИЯ	2552,5	0,0	1147,7	2028,0	1709,0	852,3	0,0
Раздел J	ДЕЯТЕЛЬНОСТЬ В ОБЛАСТИ ИНФОРМАЦИИ И СВЯЗИ	254,3	0,0	90,6	9,3	1381,2	28903,1	0,0
Раздел K	ДЕЯТЕЛЬНОСТЬ ФИНАНСОВАЯ И СТРАХОВАЯ	540,1	0,0	0,0	0,0	0,0	5,1	0,0
Раздел L	ДЕЯТЕЛЬНОСТЬ ПО ОПЕРАЦИЯМ С НЕДВИЖИМЫМ ИМУЩЕСТВОМ	2422,5	0,0	1009,6	650,9	870,9	3086,0	0,0
Раздел M	ДЕЯТЕЛЬНОСТЬ ПРОФЕССИОНАЛЬНАЯ, НАУЧНАЯ И ТЕХНИЧЕСКАЯ	38813,2	0,0	514,6	19,7	7971,2	7236,0	0,0
Раздел N	ДЕЯТЕЛЬНОСТЬ АДМИНИСТРАТИВНАЯ И СОПУТСТВУЮЩИЕ ДОПОЛНИТЕЛЬНЫЕ УСЛУГИ	1706151,8	0,0	133,6	218,9	133,7	482,1	0,0
Раздел O	ГОСУДАРСТВЕННОЕ УПРАВЛЕНИЕ И ОБЕСПЕЧЕНИЕ ВОЕННОЙ БЕЗОПАСНОСТИ; СОЦИАЛЬНОЕ ОБЕСПЕЧЕНИЕ	0,0	8061768,2	0,0	0,0	0,0	0,0	0,0
Раздел P	ОБРАЗОВАНИЕ	7,9	0,0	2823120,0	17,7	92,3	1665,5	0,0
Раздел Q	ДЕЯТЕЛЬНОСТЬ В ОБЛАСТИ ЗДРАВООХРАНЕНИЯ И СОЦИАЛЬНЫХ УСЛУГ	455,6	0,0	249,0	3515122,7	264,7	241,4	0,0
Раздел R	ДЕЯТЕЛЬНОСТЬ В ОБЛАСТИ КУЛЬТУРЫ, СПОРТА, ОРГАНИЗАЦИИ ДОСУГА И РАЗВЛЕЧЕНИЙ	5,1	0,0	260,2	264,0	913683,6	1046,9	0,0
Раздел S	ПРЕДОСТАВЛЕНИЕ ПРОЧИХ ВИДОВ УСЛУГ	349,0	0,0	33,2	328,5	40,4	504556,9	0,0
Раздел T	ДЕЯТЕЛЬНОСТЬ ДОМАШНИХ ХОЗЯЙСТВ КАК РАБОТОДАТЕЛЕЙ; НЕДИФФЕРЕНЦИРОВАННАЯ ДЕЯТЕЛЬНОСТЬ ЧАСТНЫХ ДОМАШНИХ ХОЗЯЙСТВ ПО ПРОИЗВОДСТВУ ТОВАРОВ И ОКАЗАНИЮ УСЛУГ ДЛЯ СОБСТВЕННОГО ПОТРЕБЛЕНИЯ	0,0	0,0	0,0	0,0	0,0	0,0	436077,0

2.5.16. ТАБЛИЦА ФОРМИРОВАНИЯ ВЫПУСКА

(в текущих ценах;

Раздел			A	B	C	D	E
		Всего продукции и услуг	СЕЛЬСКОЕ, ЛЕСНОЕ ХОЗЯЙСТВО, ОХОТА, РЫБОЛОВСТВО И РЫБОВОДСТВО	ДОБЫЧА ПОЛЕЗНЫХ ИСКОПАЕМЫХ	ОБРАБАТЫВАЮЩИЕ ПРОИЗВОДСТВА	ОБЕСПЕЧЕНИЕ ЭЛЕКТРИЧЕСКОЙ ЭНЕРГИЕЙ, ГАЗОМ И ПАРОМ; КОНДИЦИОНИРОВАНИЕ ВОЗДУХА	ВОДОСНАБЖЕНИЕ; ВОДООТВЕДЕНИЕ, ОРГАНИЗАЦИЯ СБОРА И УТИЛИЗАЦИИ ОТХОДОВ, ДЕЯТЕЛЬНОСТЬ ПО ЛИКВИДАЦИИ ЗАГРЯЗНЕНИЙ
	Всего товаров и услуг	**145956162,4**	**5984709,9**	**10934080,2**	**36209843,9**	**6954303,9**	**980130,1**
Раздел A	СЕЛЬСКОЕ, ЛЕСНОЕ ХОЗЯЙСТВО, ОХОТА, РЫБОЛОВСТВО И РЫБОВОДСТВО	**5352587,9**	5311499,6	528,9	34326,0	124,5	387,1
Раздел B	ДОБЫЧА ПОЛЕЗНЫХ ИСКОПАЕМЫХ	**10881207,9**	154,8	9919782,3	904822,7	248,7	182,2
Раздел C	ОБРАБАТЫВАЮЩИЕ ПРОИЗВОДСТВА	**36784267,9**	620075,1	769948,6	34089756,2	30747,3	6739,6
Раздел D	ОБЕСПЕЧЕНИЕ ЭЛЕКТРИЧЕСКОЙ ЭНЕРГИЕЙ, ГАЗОМ И ПАРОМ; КОНДИЦИОНИРОВАНИЕ ВОЗДУХА	**6898811,1**	1495,9	10112,7	101332,9	6726626,5	6216,9
Раздел E	ВОДОСНАБЖЕНИЕ; ВОДООТВЕДЕНИЕ, ОРГАНИЗАЦИЯ СБОРА И УТИЛИЗАЦИИ ОТХОДОВ, ДЕЯТЕЛЬНОСТЬ ПО ЛИКВИДАЦИИ ЗАГРЯЗНЕНИЙ	**1012401,7**	939,9	1142,4	18396,6	55298,7	903465,9
Раздел F	СТРОИТЕЛЬСТВО	**10062347,6**	9579,2	88079,2	75117,4	44871,5	7795,5
Раздел G	ТОРГОВЛЯ ОПТОВАЯ И РОЗНИЧНАЯ; РЕМОНТ АВТОТРАНСПОРТНЫХ СРЕДСТВ И МОТОЦИКЛОВ	**18496770,8**	13807,2	40607,1	517538,7	33972,6	7034,7
Раздел H	ТРАНСПОРТИРОВКА И ХРАНЕНИЕ	**11154227,5**	11463,6	33906,7	126050,8	6168,0	2835,3
Раздел I	ДЕЯТЕЛЬНОСТЬ ГОСТИНИЦ И ПРЕДПРИЯТИЙ ОБЩЕСТВЕННОГО ПИТАНИЯ	**1490880,2**	2697,0	4206,0	13160,7	788,2	360,7
Раздел J	ДЕЯТЕЛЬНОСТЬ В ОБЛАСТИ ИНФОРМАЦИИ И СВЯЗИ	**3394684,7**	316,5	356,1	12058,6	1627,2	56,1
Раздел K	ДЕЯТЕЛЬНОСТЬ ФИНАНСОВАЯ И СТРАХОВАЯ	**3957370,9**	78,4	0,3	439,4	29,2	51,2
Раздел L	ДЕЯТЕЛЬНОСТЬ ПО ОПЕРАЦИЯМ С НЕДВИЖИМЫМ ИМУЩЕСТВОМ	**10628072,2**	5893,2	14474,5	69804,8	22769,3	2362,7
Раздел M	ДЕЯТЕЛЬНОСТЬ ПРОФЕССИОНАЛЬНАЯ, НАУЧНАЯ И ТЕХНИЧЕСКАЯ	**5659427,5**	900,0	28821,3	150456,3	11669,2	4335,8
Раздел N	ДЕЯТЕЛЬНОСТЬ АДМИНИСТРАТИВНАЯ И СОПУТСТВУЮЩИЕ ДОПОЛНИТЕЛЬНЫЕ УСЛУГИ	**2792053,3**	4855,3	17563,8	59195,5	16671,1	34362,4
Раздел O	ГОСУДАРСТВЕННОЕ УПРАВЛЕНИЕ И ОБЕСПЕЧЕНИЕ ВОЕННОЙ БЕЗОПАСНОСТИ; СОЦИАЛЬНОЕ ОБЕСПЕЧЕНИЕ	**8348839,5**	0,0	0,0	0,0	0,0	0,0
Раздел P	ОБРАЗОВАНИЕ	**2975309,3**	26,6	109,1	483,1	297,7	35,4
Раздел Q	ДЕЯТЕЛЬНОСТЬ В ОБЛАСТИ ЗДРАВООХРАНЕНИЯ И СОЦИАЛЬНЫХ УСЛУГ	**3777994,0**	41,1	3787,1	6194,0	384,8	277,4
Раздел R	ДЕЯТЕЛЬНОСТЬ В ОБЛАСТИ КУЛЬТУРЫ, СПОРТА, ОРГАНИЗАЦИИ ДОСУГА И РАЗВЛЕЧЕНИЙ	**1042297,1**	57,2	216,3	1462,4	67,8	21,8
Раздел S	ПРЕДОСТАВЛЕНИЕ ПРОЧИХ ВИДОВ УСЛУГ	**764023,2**	829,3	437,9	29248,1	1941,6	3609,5
Раздел T	ДЕЯТЕЛЬНОСТЬ ДОМАШНИХ ХОЗЯЙСТВ КАК РАБОТОДАТЕЛЕЙ; НЕДИФФЕРЕНЦИРОВАННАЯ ДЕЯТЕЛЬНОСТЬ ЧАСТНЫХ ДОМАШНИХ ХОЗЯЙСТВ ПО ПРОИЗВОДСТВУ ТОВАРОВ И ОКАЗАНИЮ УСЛУГ ДЛЯ СОБСТВЕННОГО ПОТРЕБЛЕНИЯ	**482588,4**	0,0	0,0	0,0	0,0	0,0

ТОВАРОВ И УСЛУГ в 2015 г.
миллионов рублей)

F	G	H	I	J	K	L	M	N
СТРОИТЕЛЬ-СТВО	ТОРГОВЛЯ ОПТОВАЯ И РОЗНИЧНАЯ; РЕМОНТ АВТОТРАНС-ПОРТНЫХ СРЕДСТВ И МОТОЦИКЛОВ	ТРАНСПОР-ТИРОВКА И ХРАНЕНИЕ	ДЕЯТЕЛЬ-НОСТЬ ГОСТИНИЦ И ПРЕДПРИ-ЯТИЙ ОБЩЕСТВЕН-НОГО ПИТАНИЯ	ДЕЯТЕЛЬ-НОСТЬ В ОБЛАСТИ ИНФОРМА-ЦИИ И СВЯЗИ	ДЕЯТЕЛЬ-НОСТЬ ФИНАНСОВАЯ И СТРАХОВАЯ	ДЕЯТЕЛЬ-НОСТЬ ПО ОПЕРАЦИЯМ С НЕДВИЖИ-МЫМ ИМУ-ЩЕСТВОМ	ДЕЯТЕЛЬ-НОСТЬ ПРОФЕССИО-НАЛЬНАЯ, НАУЧНАЯ И ТЕХНИЧЕСКАЯ	ДЕЯТЕЛЬ-НОСТЬ АДМИНИСТ-РАТИВНАЯ И СОПУТСТ-ВУЮЩИЕ ДОПОЛНИ-ТЕЛЬНЫЕ УСЛУГИ
9965568,9	**20124801,3**	**10905349,8**	**1438316,1**	**3538544,8**	**3945333,3**	**9705503,4**	**5710016,8**	**2283087,6**
847,3	2900,9	447,7	5,7	17,8	0,0	570,8	287,0	199,4
10817,0	13957,6	8605,2	137,9	37,2	0,0	49,0	22277,5	134,5
66332,6	829841,6	42091,7	2491,7	9295,1	0,0	7482,4	280536,7	8542,8
2904,0	977,3	19432,6	289,1	54,1	0,0	23031,0	5583,3	283,2
4457,0	4463,5	3194,8	107,6	0,0	0,0	8013,5	1039,5	11484,5
9710185,0	25457,3	37865,6	335,6	12771,9	0,0	7874,4	35459,2	5644,0
62965,1	17663424,4	51635,4	4977,6	33331,8	0,0	11325,3	44350,7	8216,4
41313,1	346950,7	10373679,2	1217,3	179045,2	0,0	9374,7	13415,8	8339,7
1916,9	28058,1	7934,3	1408356,8	4054,3	0,0	5310,6	3259,0	3795,4
878,5	20514,3	166598,6	37,4	3104490,0	0,0	803,5	53609,8	275,5
373,8	8157,3	913,3	0,3	7597,3	3937169,4	1652,8	848,7	47,7
32265,0	793173,0	26032,3	8041,3	3190,5	8163,9	9593837,7	39902,3	2154,5
15647,3	186039,1	17925,1	3984,5	76893,0	0,0	26274,4	5089978,7	21983,0
13174,9	184566,3	141226,9	3330,7	4717,7	0,0	5262,3	94493,7	2211076,1
0,0	0,0	0,0	0,0	0,0	0,0	0,0	0,0	0,0
46,4	86,2	318,7	89,4	58,1	0,0	54,1	17383,0	95,8
495,6	1820,2	4252,7	651,9	120,4	0,0	1451,9	4022,0	139,3
142,7	3166,3	1015,2	1867,3	220,5	0,0	1298,0	787,4	82,8
806,6	11247,3	2180,4	2393,9	102649,8	0,0	1836,9	2782,7	592,9
0,0	0,0	0,0	0,0	0,0	0,0	0,0	0,0	0,0

Продолжение табл. 2.5.16

Раздел		O	P	Q	R	S	T
		ГОСУДАРСТВЕННОЕ УПРАВЛЕНИЕ И ОБЕСПЕЧЕНИЕ ВОЕННОЙ БЕЗОПАСНОСТИ; СОЦИАЛЬНОЕ ОБЕСПЕЧЕНИЕ	ОБРАЗОВАНИЕ	ДЕЯТЕЛЬНОСТЬ В ОБЛАСТИ ЗДРАВООХРАНЕНИЯ СОЦИАЛЬНЫХ УСЛУГ	ДЕЯТЕЛЬНОСТЬ В ОБЛАСТИ КУЛЬТУРЫ, СПОРТА, ОРГАНИЗАЦИИ ДОСУГА И РАЗВЛЕЧЕНИЙ	ПРЕДОСТАВЛЕНИЕ ПРОЧИХ ВИДОВ УСЛУГ	ДЕЯТЕЛЬНОСТЬ ДОМАШНИХ ХОЗЯЙСТВ КАК РАБОТОДАТЕЛЕЙ; НЕДИФФЕРЕНЦИРОВАННАЯ ДЕЯТЕЛЬНОСТЬ ЧАСТНЫХ ДОМАШНИХ ХОЗЯЙСТВ ПО ПРОИЗВОДСТВУ ТОВАРОВ И ОКАЗАНИЮ УСЛУГ ДЛЯ СОБСТВЕННОГО ПОТРЕБЛЕНИЯ
	Всего товаров и услуг	**8348839,5**	**2959144,5**	**3761153,7**	**1046638,2**	**678208,1**	**482588,4**
Раздел A	СЕЛЬСКОЕ, ЛЕСНОЕ ХОЗЯЙСТВО, ОХОТА, РЫБОЛОВСТВО И РЫБОВОДСТВО	0,0	33,6	2,8	20,7	388,2	0,0
Раздел B	ДОБЫЧА ПОЛЕЗНЫХ ИСКОПАЕМЫХ	0,0	0,0	0,0	0,0	1,3	0,0
Раздел C	ОБРАБАТЫВАЮЩИЕ ПРОИЗВОДСТВА	0,0	222,8	882,2	11,3	19270,1	0,0
Раздел D	ОБЕСПЕЧЕНИЕ ЭЛЕКТРИЧЕСКОЙ ЭНЕРГИЕЙ, ГАЗОМ И ПАРОМ; КОНДИЦИОНИРОВАНИЕ ВОЗДУХА	0,0	11,6	336,1	21,9	102,1	0,0
Раздел E	ВОДОСНАБЖЕНИЕ; ВОДООТВЕДЕНИЕ, ОРГАНИЗАЦИЯ СБОРА И УТИЛИЗАЦИИ ОТХОДОВ, ДЕЯТЕЛЬНОСТЬ ПО ЛИКВИДАЦИИ ЗАГРЯЗНЕНИЙ	0,0	1,1	180,7	51,4	164,6	0,0
Раздел F	СТРОИТЕЛЬСТВО	0,0	48,2	138,0	4,6	1120,9	0,0
Раздел G	ТОРГОВЛЯ ОПТОВАЯ И РОЗНИЧНАЯ; РЕМОНТ АВТОТРАНСПОРТНЫХ СРЕДСТВ И МОТОЦИКЛОВ	0,0	34,2	1139,3	278,5	2131,8	0,0
Раздел H	ТРАНСПОРТИРОВКА И ХРАНЕНИЕ	0,0	43,9	81,4	54,3	287,8	0,0
Раздел I	ДЕЯТЕЛЬНОСТЬ ГОСТИНИЦ И ПРЕДПРИЯТИЙ ОБЩЕСТВЕННОГО ПИТАНИЯ	0,0	1147,5	2064,6	1844,5	1925,5	0,0
Раздел J	ДЕЯТЕЛЬНОСТЬ В ОБЛАСТИ ИНФОРМАЦИИ И СВЯЗИ	0,0	130,1	18,6	1105,9	31808,0	0,0
Раздел K	ДЕЯТЕЛЬНОСТЬ ФИНАНСОВАЯ И СТРАХОВАЯ	0,0	3,6	0,0	0,0	8,1	0,0
Раздел L	ДЕЯТЕЛЬНОСТЬ ПО ОПЕРАЦИЯМ С НЕДВИЖИМЫМ ИМУЩЕСТВОМ	0,0	1214,1	1057,7	898,8	2836,6	0,0
Раздел M	ДЕЯТЕЛЬНОСТЬ ПРОФЕССИОНАЛЬНАЯ, НАУЧНАЯ И ТЕХНИЧЕСКАЯ	0,0	964,6	176,1	10938,1	12440,9	0,0
Раздел N	ДЕЯТЕЛЬНОСТЬ АДМИНИСТРАТИВНАЯ И СОПУТСТВУЮЩИЕ ДОПОЛНИТЕЛЬНЫЕ УСЛУГИ	0,0	88,6	437,1	177,3	853,8	0,0
Раздел O	ГОСУДАРСТВЕННОЕ УПРАВЛЕНИЕ И ОБЕСПЕЧЕНИЕ ВОЕННОЙ БЕЗОПАСНОСТИ; СОЦИАЛЬНОЕ ОБЕСПЕЧЕНИЕ	8348839,5	0,0	0,0	0,0	0,0	0,0
Раздел P	ОБРАЗОВАНИЕ	0,0	2954825,8	28,5	84,8	1286,6	0,0
Раздел Q	ДЕЯТЕЛЬНОСТЬ В ОБЛАСТИ ЗДРАВООХРАНЕНИЯ И СОЦИАЛЬНЫХ УСЛУГ	0,0	85,6	3753976,1	48,1	245,8	0,0
Раздел R	ДЕЯТЕЛЬНОСТЬ В ОБЛАСТИ КУЛЬТУРЫ, СПОРТА, ОРГАНИЗАЦИИ ДОСУГА И РАЗВЛЕЧЕНИЙ	0,0	261,2	323,7	1029803,9	1502,4	0,0
Раздел S	ПРЕДОСТАВЛЕНИЕ ПРОЧИХ ВИДОВ УСЛУГ	0,0	28,0	310,8	1293,9	601833,4	0,0
Раздел T	ДЕЯТЕЛЬНОСТЬ ДОМАШНИХ ХОЗЯЙСТВ КАК РАБОТОДАТЕЛЕЙ; НЕДИФФЕРЕНЦИРОВАННАЯ ДЕЯТЕЛЬНОСТЬ ЧАСТНЫХ ДОМАШНИХ ХОЗЯЙСТВ ПО ПРОИЗВОДСТВУ ТОВАРОВ И ОКАЗАНИЮ УСЛУГ ДЛЯ СОБСТВЕННОГО ПОТРЕБЛЕНИЯ	0,0	0,0	0,0	0,0	0,0	482588,4

2.5.17. ТАБЛИЦА ФОРМИРОВАНИЯ ВЫПУСКА ТОВАРОВ И УСЛУГ в 2016 г.

(в текущих ценах; миллионов рублей)

Раздел			A	B	C	D	E	F
		Всего продукции и услуг	СЕЛЬСКОЕ, ЛЕСНОЕ ХОЗЯЙСТВО, ОХОТА, РЫБОЛОВСТВО И РЫБОВОДСТВО	ДОБЫЧА ПОЛЕЗНЫХ ИСКОПАЕМЫХ	ОБРАБАТЫВАЮЩИЕ ПРОИЗВОДСТВА	ОБЕСПЕЧЕНИЕ ЭЛЕКТРИЧЕСКОЙ ЭНЕРГИЕЙ, ГАЗОМ И ПАРОМ; КОНДИЦИОНИРОВАНИЕ ВОЗДУХА	ВОДОСНАБЖЕНИЕ; ВОДООТВЕДЕНИЕ, ОРГАНИЗАЦИЯ СБОРА И УТИЛИЗАЦИИ ОТХОДОВ, ДЕЯТЕЛЬНОСТЬ ПО ЛИКВИДАЦИИ ЗАГРЯЗНЕНИЙ	СТРОИТЕЛЬСТВО
	Всего товаров и услуг	153856534,7	**6411856,2**	**11392233,0**	**38156170,0**	**7566673,8**	**909847,8**	**10662666,4**
Раздел A	СЕЛЬСКОЕ, ЛЕСНОЕ ХОЗЯЙСТВО, ОХОТА, РЫБОЛОВСТВО И РЫБОВОДСТВО	**5740062,9**	5690041,3	544,9	45437,9	107,4	444,6	744,1
Раздел B	ДОБЫЧА ПОЛЕЗНЫХ ИСКОПАЕМЫХ	**11345410,9**	154,6	10326095,1	957138,1	317,2	253,8	39185,4
Раздел C	ОБРАБАТЫВАЮЩИЕ ПРОИЗВОДСТВА	**38333621,7**	667690,0	792378,9	35718201,1	35614,0	4213,1	60494,1
Раздел D	ОБЕСПЕЧЕНИЕ ЭЛЕКТРИЧЕСКОЙ ЭНЕРГИЕЙ, ГАЗОМ И ПАРОМ; КОНДИЦИОНИРОВАНИЕ ВОЗДУХА	**7511238,0**	1458,9	10662,8	121443,0	7319027,6	8402,7	3449,0
Раздел E	ВОДОСНАБЖЕНИЕ; ВОДООТВЕДЕНИЕ, ОРГАНИЗАЦИЯ СБОРА И УТИЛИЗАЦИИ ОТХОДОВ, ДЕЯТЕЛЬНОСТЬ ПО ЛИКВИДАЦИИ ЗАГРЯЗНЕНИЙ	**962491,3**	1264,9	1343,2	17831,2	55454,5	843987,7	6921,6
Раздел F	СТРОИТЕЛЬСТВО	**10731078,7**	11403,5	90334,3	62133,7	40756,0	8100,6	10377970,0
Раздел G	ТОРГОВЛЯ ОПТОВАЯ И РОЗНИЧНАЯ; РЕМОНТ АВТОТРАНСПОРТНЫХ СРЕДСТВ И МОТОЦИКЛОВ	**18656632,6**	9037,3	54290,5	772234,7	26740,3	2787,8	55853,0
Раздел H	ТРАНСПОРТИРОВКА И ХРАНЕНИЕ	**12063534,5**	15053,1	38823,1	105579,4	4550,1	2258,3	36113,2
Раздел I	ДЕЯТЕЛЬНОСТЬ ГОСТИНИЦ И ПРЕДПРИЯТИЙ ОБЩЕСТВЕННОГО ПИТАНИЯ	**1544105,3**	2608,7	4202,1	14501,2	738,7	361,3	1739,7
Раздел J	ДЕЯТЕЛЬНОСТЬ В ОБЛАСТИ ИНФОРМАЦИИ И СВЯЗИ	**3698421,3**	335,8	389,7	13758,9	1731,9	40,3	18694,5
Раздел K	ДЕЯТЕЛЬНОСТЬ ФИНАНСОВАЯ И СТРАХОВАЯ	**4784000,0**	46,8	1,3	561,3	47,4	39,8	349,6
Раздел L	ДЕЯТЕЛЬНОСТЬ ПО ОПЕРАЦИЯМ С НЕДВИЖИМЫМ ИМУЩЕСТВОМ	**11104708,7**	4950,2	15797,2	76241,5	22687,8	2410,1	25264,3
Раздел M	ДЕЯТЕЛЬНОСТЬ ПРОФЕССИОНАЛЬНАЯ, НАУЧНАЯ И ТЕХНИЧЕСКАЯ	**5802031,9**	1044,5	22478,6	146469,2	12153,9	3053,1	20249,4
Раздел N	ДЕЯТЕЛЬНОСТЬ АДМИНИСТРАТИВНАЯ И СОПУТСТВУЮЩИЕ ДОПОЛНИТЕЛЬНЫЕ УСЛУГИ	**2879362,0**	5873,1	30342,4	64112,3	43688,0	31986,6	14404,5
Раздел O	ГОСУДАРСТВЕННОЕ УПРАВЛЕНИЕ И ОБЕСПЕЧЕНИЕ ВОЕННОЙ БЕЗОПАСНОСТИ; СОЦИАЛЬНОЕ ОБЕСПЕЧЕНИЕ	**9276056,4**	0,0	0,0	0,0	0,0	0,0	0,0
Раздел P	ОБРАЗОВАНИЕ	**3126362,5**	40,5	144,0	845,3	332,7	93,1	49,5
Раздел Q	ДЕЯТЕЛЬНОСТЬ В ОБЛАСТИ ЗДРАВООХРАНЕНИЯ И СОЦИАЛЬНЫХ УСЛУГ	**3853170,2**	39,1	3688,8	5719,4	400,8	277,5	365,9
Раздел R	ДЕЯТЕЛЬНОСТЬ В ОБЛАСТИ КУЛЬТУРЫ, СПОРТА, ОРГАНИЗАЦИИ ДОСУГА И РАЗВЛЕЧЕНИЙ	**1094242,9**	43,5	214,3	1668,5	62,1	19,1	83,1
Раздел S	ПРЕДОСТАВЛЕНИЕ ПРОЧИХ ВИДОВ УСЛУГ	**843724,3**	770,4	501,6	32293,3	2263,4	1118,1	735,5
Раздел T	ДЕЯТЕЛЬНОСТЬ ДОМАШНИХ ХОЗЯЙСТВ КАК РАБОТОДАТЕЛЕЙ; НЕДИФФЕРЕНЦИРОВАННАЯ ДЕЯТЕЛЬНОСТЬ ЧАСТНЫХ ДОМАШНИХ ХОЗЯЙСТВ ПО ПРОИЗВОДСТВУ ТОВАРОВ И ОКАЗАНИЮ УСЛУГ ДЛЯ СОБСТВЕННОГО ПОТРЕБЛЕНИЯ	**506278,7**	0,0	0,0	0,0	0,0	0,0	0,0

Продолжение табл. 2.5.17

Раздел		G	H	I	J	K	L	M
		ТОРГОВЛЯ ОПТОВАЯ И РОЗНИЧНАЯ; РЕМОНТ АВТОТРАНСПОРТНЫХ СРЕДСТВ И МОТОЦИКЛОВ	ТРАНСПОРТИРОВКА И ХРАНЕНИЕ	ДЕЯТЕЛЬНОСТЬ ГОСТИНИЦ И ПРЕДПРИЯТИЙ ОБЩЕСТВЕННОГО ПИТАНИЯ	ДЕЯТЕЛЬНОСТЬ В ОБЛАСТИ ИНФОРМАЦИИ И СВЯЗИ	ДЕЯТЕЛЬНОСТЬ ФИНАНСОВАЯ И СТРАХОВАЯ	ДЕЯТЕЛЬНОСТЬ ПО ОПЕРАЦИЯМ С НЕДВИЖИМЫМ ИМУЩЕСТВОМ	ДЕЯТЕЛЬНОСТЬ ПРОФЕССИОНАЛЬНАЯ, НАУЧНАЯ И ТЕХНИЧЕСКАЯ
	Всего товаров и услуг	**19654793,0**	**11923561,0**	**1496202,7**	**3717783,3**	**4782680,7**	**10141971,5**	**5880336,9**
Раздел A	СЕЛЬСКОЕ, ЛЕСНОЕ ХОЗЯЙСТВО, ОХОТА, РЫБОЛОВСТВО И РЫБОВОДСТВО	446,3	656,8	10,0	9,2	0,0	811,5	209,3
Раздел B	ДОБЫЧА ПОЛЕЗНЫХ ИСКОПАЕМЫХ	3227,3	4998,9	2,0	170,2	0,0	26,8	12524,2
Раздел C	ОБРАБАТЫВАЮЩИЕ ПРОИЗВОДСТВА	546456,5	37455,1	1890,1	19490,7	0,0	10355,8	410892,6
Раздел D	ОБЕСПЕЧЕНИЕ ЭЛЕКТРИЧЕСКОЙ ЭНЕРГИЕЙ, ГАЗОМ И ПАРОМ; КОНДИЦИОНИРОВАНИЕ ВОЗДУХА	766,3	17273,4	239,7	16,1	0,0	20763,5	6689,9
Раздел E	ВОДОСНАБЖЕНИЕ; ВОДООТВЕДЕНИЕ, ОРГАНИЗАЦИЯ СБОРА И УТИЛИЗАЦИИ ОТХОДОВ, ДЕЯТЕЛЬНОСТЬ ПО ЛИКВИДАЦИИ ЗАГРЯЗНЕНИЙ	6165,7	3677,9	180,0	45,6	0,0	6957,0	3056,9
Раздел F	СТРОИТЕЛЬСТВО	26845,2	40183,3	1172,9	10198,9	0,0	17509,5	37956,3
Раздел G	ТОРГОВЛЯ ОПТОВАЯ И РОЗНИЧНАЯ; РЕМОНТ АВТОТРАНСПОРТНЫХ СРЕДСТВ И МОТОЦИКЛОВ	17488305,0	142888,8	3352,5	25092,3	0,0	10576,9	44781,3
Раздел H	ТРАНСПОРТИРОВКА И ХРАНЕНИЕ	296637,9	11388319,5	1692,9	161477,8	0,0	6502,7	3183,2
Раздел I	ДЕЯТЕЛЬНОСТЬ ГОСТИНИЦ И ПРЕДПРИЯТИЙ ОБЩЕСТВЕННОГО ПИТАНИЯ	29436,7	8228,5	1458871,2	2904,1	0,0	8382,0	2490,2
Раздел J	ДЕЯТЕЛЬНОСТЬ В ОБЛАСТИ ИНФОРМАЦИИ И СВЯЗИ	11591,2	173326,1	26,2	3422157,7	0,0	1213,2	35199,3
Раздел K	ДЕЯТЕЛЬНОСТЬ ФИНАНСОВАЯ И СТРАХОВАЯ	657,6	9371,3	0,1	566,1	4769772,0	1479,3	755,9
Раздел L	ДЕЯТЕЛЬНОСТЬ ПО ОПЕРАЦИЯМ С НЕДВИЖИМЫМ ИМУЩЕСТВОМ	838517,3	27334,8	12329,4	4157,8	12908,7	10022229,2	31486,3
Раздел M	ДЕЯТЕЛЬНОСТЬ ПРОФЕССИОНАЛЬНАЯ, НАУЧНАЯ И ТЕХНИЧЕСКАЯ	239685,6	15429,5	6029,0	14476,1	0,0	23378,6	5262736,2
Раздел N	ДЕЯТЕЛЬНОСТЬ АДМИНИСТРАТИВНАЯ И СОПУТСТВУЮЩИЕ ДОПОЛНИТЕЛЬНЫЕ УСЛУГИ	149994,6	44707,6	4275,2	4024,3	0,0	6861,7	20719,8
Раздел O	ГОСУДАРСТВЕННОЕ УПРАВЛЕНИЕ И ОБЕСПЕЧЕНИЕ ВОЕННОЙ БЕЗОПАСНОСТИ; СОЦИАЛЬНОЕ ОБЕСПЕЧЕНИЕ	0,0	0,0	0,0	0,0	0,0	0,0	0,0
Раздел P	ОБРАЗОВАНИЕ	166,4	390,8	224,2	59,5	0,0	107,4	541,6
Раздел Q	ДЕЯТЕЛЬНОСТЬ В ОБЛАСТИ ЗДРАВООХРАНЕНИЯ И СОЦИАЛЬНЫХ УСЛУГ	3092,6	6716,0	700,0	150,9	0,0	1376,7	2215,3
Раздел R	ДЕЯТЕЛЬНОСТЬ В ОБЛАСТИ КУЛЬТУРЫ, СПОРТА, ОРГАНИЗАЦИИ ДОСУГА И РАЗВЛЕЧЕНИЙ	862,8	929,9	3319,2	214,1	0,0	1783,1	1510,7
Раздел S	ПРЕДОСТАВЛЕНИЕ ПРОЧИХ ВИДОВ УСЛУГ	11937,9	1672,9	1888,0	52571,7	0,0	1656,6	3387,9
Раздел T	ДЕЯТЕЛЬНОСТЬ ДОМАШНИХ ХОЗЯЙСТВ КАК РАБОТОДАТЕЛЕЙ; НЕДИФФЕРЕНЦИРОВАННАЯ ДЕЯТЕЛЬНОСТЬ ЧАСТНЫХ ДОМАШНИХ ХОЗЯЙСТВ ПО ПРОИЗВОДСТВУ ТОВАРОВ И ОКАЗАНИЮ УСЛУГ ДЛЯ СОБСТВЕННОГО ПОТРЕБЛЕНИЯ	0,0	0,0	0,0	0,0	0,0	0,0	0,0

Продолжение табл. 2.5.17

Раздел		N	O	P	Q	R	S	T
		ДЕЯТЕЛЬНОСТЬ АДМИНИСТРАТИВНАЯ И СОПУТСТВУЮЩИЕ ДОПОЛНИТЕЛЬНЫЕ УСЛУГИ	ГОСУДАРСТВЕННОЕ УПРАВЛЕНИЕ И ОБЕСПЕЧЕНИЕ ВОЕННОЙ БЕЗОПАСНОСТИ; СОЦИАЛЬНОЕ ОБЕСПЕЧЕНИЕ	ОБРАЗОВАНИЕ	ДЕЯТЕЛЬНОСТЬ В ОБЛАСТИ ЗДРАВООХРАНЕНИЯ СОЦИАЛЬНЫХ УСЛУГ	ДЕЯТЕЛЬНОСТЬ В ОБЛАСТИ КУЛЬТУРЫ, СПОРТА, ОРГАНИЗАЦИИ ДОСУГА И РАЗВЛЕЧЕНИЙ	ПРЕДОСТАВЛЕНИЕ ПРОЧИХ ВИДОВ УСЛУГ	ДЕЯТЕЛЬНОСТЬ ДОМАШНИХ ХОЗЯЙСТВ КАК РАБОТОДАТЕЛЕЙ; НЕДИФФЕРЕНЦИРОВАННАЯ ДЕЯТЕЛЬНОСТЬ ЧАСТНЫХ ДОМАШНИХ ХОЗЯЙСТВ ПО ПРОИЗВОДСТВУ ТОВАРОВ И ОКАЗАНИЮ УСЛУГ ДЛЯ СОБСТВЕННОГО ПОТРЕБЛЕНИЯ
	Всего товаров и услуг	**2522510,1**	**9276056,4**	**3125663,5**	**3835337,6**	**1099621,9**	**794290,4**	**506278,7**
Раздел A	СЕЛЬСКОЕ, ЛЕСНОЕ ХОЗЯЙСТВО, ОХОТА, РЫБОЛОВСТВО И РЫБОВОДСТВО	193,3	0,0	36,2	0,9	2,0	367,2	0,0
Раздел B	ДОБЫЧА ПОЛЕЗНЫХ ИСКОПАЕМЫХ	1311,8	0,0	0,0	0,0	0,0	5,4	0,0
Раздел C	ОБРАБАТЫВАЮЩИЕ ПРОИЗВОДСТВА	7557,3	0,0	60,2	958,5	4,3	19909,4	0,0
Раздел D	ОБЕСПЕЧЕНИЕ ЭЛЕКТРИЧЕСКОЙ ЭНЕРГИЕЙ, ГАЗОМ И ПАРОМ; КОНДИЦИОНИРОВАНИЕ ВОЗДУХА	501,9	0,0	9,0	366,2	7,2	160,9	0,0
Раздел E	ВОДОСНАБЖЕНИЕ; ВОДООТВЕДЕНИЕ, ОРГАНИЗАЦИЯ СБОРА И УТИЛИЗАЦИИ ОТХОДОВ, ДЕЯТЕЛЬНОСТЬ ПО ЛИКВИДАЦИИ ЗАГРЯЗНЕНИЙ	15291,6	0,0	0,1	75,5	30,1	207,9	0,0
Раздел F	СТРОИТЕЛЬСТВО	3575,4	0,0	2,5	250,9	0,5	2685,0	0,0
Раздел G	ТОРГОВЛЯ ОПТОВАЯ И РОЗНИЧНАЯ; РЕМОНТ АВТОТРАНСПОРТНЫХ СРЕДСТВ И МОТОЦИКЛОВ	17582,8	0,0	43,6	1004,4	261,0	1800,1	0,0
Раздел H	ТРАНСПОРТИРОВКА И ХРАНЕНИЕ	2826,9	0,0	38,2	163,3	33,2	281,5	0,0
Раздел I	ДЕЯТЕЛЬНОСТЬ ГОСТИНИЦ И ПРЕДПРИЯТИЙ ОБЩЕСТВЕННОГО ПИТАНИЯ	2714,2	0,0	1184,4	2432,1	1777,4	1532,8	0,0
Раздел J	ДЕЯТЕЛЬНОСТЬ В ОБЛАСТИ ИНФОРМАЦИИ И СВЯЗИ	474,4	0,0	43,5	44,0	94,6	19300,0	0,0
Раздел K	ДЕЯТЕЛЬНОСТЬ ФИНАНСОВАЯ И СТРАХОВАЯ	161,3	0,0	1,1	0,0	0,0	189,1	0,0
Раздел L	ДЕЯТЕЛЬНОСТЬ ПО ОПЕРАЦИЯМ С НЕДВИЖИМЫМ ИМУЩЕСТВОМ	2264,6	0,0	1360,6	1128,6	1039,4	2600,8	0,0
Раздел M	ДЕЯТЕЛЬНОСТЬ ПРОФЕССИОНАЛЬНАЯ, НАУЧНАЯ И ТЕХНИЧЕСКАЯ	9982,0	0,0	410,6	9,4	12056,7	12389,5	0,0
Раздел N	ДЕЯТЕЛЬНОСТЬ АДМИНИСТРАТИВНАЯ И СОПУТСТВУЮЩИЕ ДОПОЛНИТЕЛЬНЫЕ УСЛУГИ	2457033,1	0,0	73,8	448,5	280,8	535,6	0,0
Раздел O	ГОСУДАРСТВЕННОЕ УПРАВЛЕНИЕ И ОБЕСПЕЧЕНИЕ ВОЕННОЙ БЕЗОПАСНОСТИ; СОЦИАЛЬНОЕ ОБЕСПЕЧЕНИЕ	0,0	9276056,4	0,0	0,0	0,0	0,0	0,0
Раздел P	ОБРАЗОВАНИЕ	216,5	0,0	3121937,6	95,0	59,0	1059,4	0,0
Раздел Q	ДЕЯТЕЛЬНОСТЬ В ОБЛАСТИ ЗДРАВООХРАНЕНИЯ И СОЦИАЛЬНЫХ УСЛУГ	246,0	0,0	295,5	3827592,8	34,2	258,9	0,0
Раздел R	ДЕЯТЕЛЬНОСТЬ В ОБЛАСТИ КУЛЬТУРЫ, СПОРТА, ОРГАНИЗАЦИИ ДОСУГА И РАЗВЛЕЧЕНИЙ	11,3	0,0	131,8	503,3	1081869,0	1017,2	0,0
Раздел S	ПРЕДОСТАВЛЕНИЕ ПРОЧИХ ВИДОВ УСЛУГ	565,6	0,0	34,8	264,2	2072,5	729989,8	0,0
Раздел T	ДЕЯТЕЛЬНОСТЬ ДОМАШНИХ ХОЗЯЙСТВ КАК РАБОТОДАТЕЛЕЙ; НЕДИФФЕРЕНЦИРОВАННАЯ ДЕЯТЕЛЬНОСТЬ ЧАСТНЫХ ДОМАШНИХ ХОЗЯЙСТВ ПО ПРОИЗВОДСТВУ ТОВАРОВ И ОКАЗАНИЮ УСЛУГ ДЛЯ СОБСТВЕННОГО ПОТРЕБЛЕНИЯ	0,0	0,0	0,0	0,0	0,0	0,0	506278,7

2.5.18. ТАБЛИЦА ФОРМИРОВАНИЯ ВЫПУСКА

(в текущих ценах;

Раздел			A	B	C	D	E
		Всего продукции и услуг	СЕЛЬСКОЕ, ЛЕСНОЕ ХОЗЯЙСТВО, ОХОТА, РЫБОЛОВСТВО И РЫБОВОДСТВО	ДОБЫЧА ПОЛЕЗНЫХ ИСКОПАЕМЫХ	ОБРАБАТЫВАЮЩИЕ ПРОИЗВОДСТВА	ОБЕСПЕЧЕНИЕ ЭЛЕКТРИЧЕСКОЙ ЭНЕРГИЕЙ, ГАЗОМ И ПАРОМ; КОНДИЦИОНИРОВАНИЕ ВОЗДУХА	ВОДОСНАБЖЕНИЕ; ВОДООТВЕДЕНИЕ, ОРГАНИЗАЦИЯ СБОРА И УТИЛИЗАЦИИ ОТХОДОВ, ДЕЯТЕЛЬНОСТЬ ПО ЛИКВИДАЦИИ ЗАГРЯЗНЕНИЙ
	Всего товаров и услуг	**166329337,9**	**6477812,6**	**13643953,4**	**41420938,9**	**7859022,8**	**1065209,9**
Раздел A	СЕЛЬСКОЕ, ЛЕСНОЕ ХОЗЯЙСТВО, ОХОТА, РЫБОЛОВСТВО И РЫБОВОДСТВО	**5756587,0**	5703769,2	515,4	43828,6	196,4	251,4
Раздел B	ДОБЫЧА ПОЛЕЗНЫХ ИСКОПАЕМЫХ	**13537707,3**	400,2	12325130,9	1148698,1	962,2	269,9
Раздел C	ОБРАБАТЫВАЮЩИЕ ПРОИЗВОДСТВА	**41815219,5**	709178,1	984529,3	38793986,4	50321,8	21348,8
Раздел D	ОБЕСПЕЧЕНИЕ ЭЛЕКТРИЧЕСКОЙ ЭНЕРГИЕЙ, ГАЗОМ И ПАРОМ; КОНДИЦИОНИРОВАНИЕ ВОЗДУХА	**7878093,8**	2712,2	12180,7	152206,5	7613999,8	12110,2
Раздел E	ВОДОСНАБЖЕНИЕ; ВОДООТВЕДЕНИЕ, ОРГАНИЗАЦИЯ СБОРА И УТИЛИЗАЦИИ ОТХОДОВ, ДЕЯТЕЛЬНОСТЬ ПО ЛИКВИДАЦИИ ЗАГРЯЗНЕНИЙ	**1094908,8**	652,0	1193,3	27514,4	60011,7	976550,1
Раздел F	СТРОИТЕЛЬСТВО	**11457518,5**	10248,5	82256,6	70112,4	41966,5	11519,9
Раздел G	ТОРГОВЛЯ ОПТОВАЯ И РОЗНИЧНАЯ; РЕМОНТ АВТОТРАНСПОРТНЫХ СРЕДСТВ И МОТОЦИКЛОВ	**19936646,2**	12079,2	67583,5	715050,7	12648,0	5901,8
Раздел H	ТРАНСПОРТИРОВКА И ХРАНЕНИЕ	**13073503,0**	16296,5	47255,8	102003,6	5828,1	4044,8
Раздел I	ДЕЯТЕЛЬНОСТЬ ГОСТИНИЦ И ПРЕДПРИЯТИЙ ОБЩЕСТВЕННОГО ПИТАНИЯ	**1741594,8**	2856,7	5086,7	13713,5	684,0	286,9
Раздел J	ДЕЯТЕЛЬНОСТЬ В ОБЛАСТИ ИНФОРМАЦИИ И СВЯЗИ	**4078281,0**	379,3	521,4	16974,8	1864,3	76,1
Раздел K	ДЕЯТЕЛЬНОСТЬ ФИНАНСОВАЯ И СТРАХОВАЯ	**5122912,3**	20,5	13,2	2041,1	161,6	22,9
Раздел L	ДЕЯТЕЛЬНОСТЬ ПО ОПЕРАЦИЯМ С НЕДВИЖИМЫМ ИМУЩЕСТВОМ	**11761675,0**	6078,2	25324,2	82512,1	33741,6	3415,4
Раздел M	ДЕЯТЕЛЬНОСТЬ ПРОФЕССИОНАЛЬНАЯ, НАУЧНАЯ И ТЕХНИЧЕСКАЯ	**6074240,1**	879,0	19484,8	182319,5	14734,2	5164,5
Раздел N	ДЕЯТЕЛЬНОСТЬ АДМИНИСТРАТИВНАЯ И СОПУТСТВУЮЩИЕ ДОПОЛНИТЕЛЬНЫЕ УСЛУГИ	**3037294,8**	11671,9	67926,1	57698,2	17181,9	20351,7
Раздел O	ГОСУДАРСТВЕННОЕ УПРАВЛЕНИЕ И ОБЕСПЕЧЕНИЕ ВОЕННОЙ БЕЗОПАСНОСТИ; СОЦИАЛЬНОЕ ОБЕСПЕЧЕНИЕ	**9962910,9**	0,0	0,0	0,0	0,0	0,0
Раздел P	ОБРАЗОВАНИЕ	**3275571,4**	21,5	184,0	377,0	189,8	660,8
Раздел Q	ДЕЯТЕЛЬНОСТЬ В ОБЛАСТИ ЗДРАВООХРАНЕНИЯ И СОЦИАЛЬНЫХ УСЛУГ	**4095582,0**	43,3	3775,9	5033,1	467,7	307,0
Раздел R	ДЕЯТЕЛЬНОСТЬ В ОБЛАСТИ КУЛЬТУРЫ, СПОРТА, ОРГАНИЗАЦИИ ДОСУГА И РАЗВЛЕЧЕНИЙ	**1227097,6**	122,1	253,5	1431,8	68,4	1445,2
Раздел S	ПРЕДОСТАВЛЕНИЕ ПРОЧИХ ВИДОВ УСЛУГ	**898550,7**	404,4	738,3	5437,0	3994,6	1482,8
Раздел T	ДЕЯТЕЛЬНОСТЬ ДОМАШНИХ ХОЗЯЙСТВ КАК РАБОТОДАТЕЛЕЙ; НЕДИФФЕРЕНЦИРОВАННАЯ ДЕЯТЕЛЬНОСТЬ ЧАСТНЫХ ДОМАШНИХ ХОЗЯЙСТВ ПО ПРОИЗВОДСТВУ ТОВАРОВ И ОКАЗАНИЮ УСЛУГ ДЛЯ СОБСТВЕННОГО ПОТРЕБЛЕНИЯ	**503443,1**	0,0	0,0	0,0	0,0	0,0

ТОВАРОВ И УСЛУГ в 2017 г.
миллионов рублей)

F	G	H	I	J	K	L	M	N
СТРОИТЕЛЬ-СТВО	ТОРГОВЛЯ ОПТОВАЯ И РОЗНИЧНАЯ; РЕМОНТ АВТОТРАНС-ПОРТНЫХ СРЕДСТВ И МОТОЦИКЛОВ	ТРАНСПОР-ТИРОВКА И ХРАНЕНИЕ	ДЕЯТЕЛЬ-НОСТЬ ГОСТИНИЦ И ПРЕДПРИ-ЯТИЙ ОБЩЕСТВЕН-НОГО ПИТАНИЯ	ДЕЯТЕЛЬ-НОСТЬ В ОБЛАСТИ ИНФОРМА-ЦИИ И СВЯЗИ	ДЕЯТЕЛЬ-НОСТЬ ФИНАНСОВАЯ И СТРАХОВАЯ	ДЕЯТЕЛЬ-НОСТЬ ПО ОПЕРАЦИЯМ С НЕДВИЖИ-МЫМ ИМУ-ЩЕСТВОМ	ДЕЯТЕЛЬ-НОСТЬ ПРОФЕССИО-НАЛЬНАЯ, НАУЧНАЯ И ТЕХНИЧЕСКАЯ	ДЕЯТЕЛЬ-НОСТЬ АДМИНИСТ-РАТИВНАЯ И СОПУТСТ-ВУЮЩИЕ ДОПОЛНИ-ТЕЛЬНЫЕ УСЛУГИ
11404954,5	**21119124,0**	**12802661,2**	**1674404,0**	**4079119,5**	**5104383,5**	**10718739,9**	**6337570,4**	**2709347,1**
496,2	4965,1	631,1	24,3	9,4	0,0	773,0	502,3	198,4
11953,3	2130,9	12788,6	17,8	0,0	0,0	2544,7	32518,4	268,5
82463,5	641158,9	31545,7	5589,9	14939,4	0,0	16193,4	445756,6	14788,4
8865,7	4739,1	19678,0	192,8	14,7	0,0	26535,1	21169,1	3212,6
1899,8	11349,1	4688,3	8,6	28,3	0,0	5416,4	3648,4	1791,7
11079153,4	19751,4	40190,9	640,5	9000,8	0,0	37685,1	43347,2	10757,4
77983,3	18815743,7	83054,7	2785,6	30360,2	0,0	12115,7	62409,8	32365,6
51259,3	330787,5	12472922,5	3678,7	522,6	0,0	7682,8	19878,6	10588,2
1477,2	42994,8	7542,5	1633415,0	6174,4	0,0	9440,5	3347,7	3527,7
7524,0	15148,8	4009,5	8,3	3962266,8	0,0	2226,5	64656,5	1150,8
213,8	4210,1	10320,7	0,0	7438,5	5090514,3	3192,0	3385,3	1375,3
34610,8	910173,9	52170,7	10452,4	6722,7	13869,2	10535847,0	35855,3	4318,8
33173,0	156582,2	9063,8	6645,1	24014,3	0,0	41773,5	5561613,9	4131,8
11276,8	129739,2	42159,3	6202,0	7737,8	0,0	9272,7	33265,0	2620014,2
0,0	0,0	0,0	0,0	0,0	0,0	0,0	0,0	0,0
35,0	173,1	386,0	440,4	31,5	0,0	82,8	850,1	25,9
1069,4	637,0	7657,6	1679,3	108,9	0,0	1834,0	2257,8	291,3
84,9	1311,1	1041,8	876,3	1304,1	0,0	4203,8	1580,8	118,1
1415,3	27527,9	2809,7	1747,0	8445,2	0,0	1921,0	1527,6	422,5
0,0	0,0	0,0	0,0	0,0	0,0	0,0	0,0	0,0

Продолжение табл. 2.5.18

Раздел		O	P	Q	R	S	T
		ГОСУДАРСТВЕННОЕ УПРАВЛЕНИЕ И ОБЕСПЕЧЕНИЕ ВОЕННОЙ БЕЗОПАСНОСТИ; СОЦИАЛЬНОЕ ОБЕСПЕЧЕНИЕ	ОБРАЗОВАНИЕ	ДЕЯТЕЛЬНОСТЬ В ОБЛАСТИ ЗДРАВООХРАНЕНИЯ СОЦИАЛЬНЫХ УСЛУГ	ДЕЯТЕЛЬНОСТЬ В ОБЛАСТИ КУЛЬТУРЫ, СПОРТА, ОРГАНИЗАЦИИ ДОСУГА И РАЗВЛЕЧЕНИЙ	ПРЕДОСТАВЛЕНИЕ ПРОЧИХ ВИДОВ УСЛУГ	ДЕЯТЕЛЬНОСТЬ ДОМАШНИХ ХОЗЯЙСТВ КАК РАБОТОДАТЕЛЕЙ; НЕДИФФЕРЕНЦИРОВАННАЯ ДЕЯТЕЛЬНОСТЬ ЧАСТНЫХ ДОМАШНИХ ХОЗЯЙСТВ ПО ПРОИЗВОДСТВУ ТОВАРОВ И ОКАЗАНИЮ УСЛУГ ДЛЯ СОБСТВЕННОГО ПОТРЕБЛЕНИЯ
	Всего товаров и услуг	**9962910,9**	**3274061,5**	**4081184,2**	**1223596,5**	**866900,1**	**503443,1**
Раздел A	СЕЛЬСКОЕ, ЛЕСНОЕ ХОЗЯЙСТВО, ОХОТА, РЫБОЛОВСТВО И РЫБОВОДСТВО	0,0	25,6	12,2	6,8	381,7	0,0
Раздел B	ДОБЫЧА ПОЛЕЗНЫХ ИСКОПАЕМЫХ	0,0	0,0	0,0	23,9	0,0	0,0
Раздел C	ОБРАБАТЫВАЮЩИЕ ПРОИЗВОДСТВА	0,0	36,6	1308,8	27,0	2046,8	0,0
Раздел D	ОБЕСПЕЧЕНИЕ ЭЛЕКТРИЧЕСКОЙ ЭНЕРГИЕЙ, ГАЗОМ И ПАРОМ; КОНДИЦИОНИРОВАНИЕ ВОЗДУХА	0,0	8,3	375,8	0,6	92,5	0,0
Раздел E	ВОДОСНАБЖЕНИЕ; ВОДООТВЕДЕНИЕ, ОРГАНИЗАЦИЯ СБОРА И УТИЛИЗАЦИИ ОТХОДОВ, ДЕЯТЕЛЬНОСТЬ ПО ЛИКВИДАЦИИ ЗАГРЯЗНЕНИЙ	0,0	0,0	68,6	1,0	87,2	0,0
Раздел F	СТРОИТЕЛЬСТВО	0,0	0,9	69,0	38,0	780,1	0,0
Раздел G	ТОРГОВЛЯ ОПТОВАЯ И РОЗНИЧНАЯ; РЕМОНТ АВТОТРАНСПОРТНЫХ СРЕДСТВ И МОТОЦИКЛОВ	0,0	49,5	2861,1	262,6	3391,2	0,0
Раздел H	ТРАНСПОРТИРОВКА И ХРАНЕНИЕ	0,0	41,3	86,8	52,2	573,9	0,0
Раздел I	ДЕЯТЕЛЬНОСТЬ ГОСТИНИЦ И ПРЕДПРИЯТИЙ ОБЩЕСТВЕННОГО ПИТАНИЯ	0,0	1199,0	3068,6	4745,0	2034,5	0,0
Раздел J	ДЕЯТЕЛЬНОСТЬ В ОБЛАСТИ ИНФОРМАЦИИ И СВЯЗИ	0,0	132,7	42,2	813,3	485,8	0,0
Раздел K	ДЕЯТЕЛЬНОСТЬ ФИНАНСОВАЯ И СТРАХОВАЯ	0,0	1,5	0,0	0,0	1,5	0,0
Раздел L	ДЕЯТЕЛЬНОСТЬ ПО ОПЕРАЦИЯМ С НЕДВИЖИМЫМ ИМУЩЕСТВОМ	0,0	1251,0	1284,3	1272,5	2775,2	0,0
Раздел M	ДЕЯТЕЛЬНОСТЬ ПРОФЕССИОНАЛЬНАЯ, НАУЧНАЯ И ТЕХНИЧЕСКАЯ	0,0	513,7	65,5	4859,5	9221,9	0,0
Раздел N	ДЕЯТЕЛЬНОСТЬ АДМИНИСТРАТИВНАЯ И СОПУТСТВУЮЩИЕ ДОПОЛНИТЕЛЬНЫЕ УСЛУГИ	0,0	103,4	730,1	466,0	1498,6	0,0
Раздел O	ГОСУДАРСТВЕННОЕ УПРАВЛЕНИЕ И ОБЕСПЕЧЕНИЕ ВОЕННОЙ БЕЗОПАСНОСТИ; СОЦИАЛЬНОЕ ОБЕСПЕЧЕНИЕ	9962910,9	0,0	0,0	0,0	0,0	0,0
Раздел P	ОБРАЗОВАНИЕ	0,0	3270150,9	934,2	122,7	905,7	0,0
Раздел Q	ДЕЯТЕЛЬНОСТЬ В ОБЛАСТИ ЗДРАВООХРАНЕНИЯ И СОЦИАЛЬНЫХ УСЛУГ	0,0	323,6	4069113,3	510,5	472,4	0,0
Раздел R	ДЕЯТЕЛЬНОСТЬ В ОБЛАСТИ КУЛЬТУРЫ, СПОРТА, ОРГАНИЗАЦИИ ДОСУГА И РАЗВЛЕЧЕНИЙ	0,0	161,7	817,5	1210043,3	2233,2	0,0
Раздел S	ПРЕДОСТАВЛЕНИЕ ПРОЧИХ ВИДОВ УСЛУГ	0,0	61,9	346,2	351,5	839917,9	0,0
Раздел T	ДЕЯТЕЛЬНОСТЬ ДОМАШНИХ ХОЗЯЙСТВ КАК РАБОТОДАТЕЛЕЙ; НЕДИФФЕРЕНЦИРОВАННАЯ ДЕЯТЕЛЬНОСТЬ ЧАСТНЫХ ДОМАШНИХ ХОЗЯЙСТВ ПО ПРОИЗВОДСТВУ ТОВАРОВ И ОКАЗАНИЮ УСЛУГ ДЛЯ СОБСТВЕННОГО ПОТРЕБЛЕНИЯ	0,0	0,0	0,0	0,0	0,0	503443,1

2.5.19. СТРУКТУРА ВЫПУСКА ПО ОТРАСЛЯМ в 2014-2018 гг.

(в текущих основных ценах; в процентах к итогу)

		2014	2015	2016	2017	2018
	Выпуск в основных ценах (Р.1)	**100**	**100**	**100**	**100**	**100**
Раздел A	СЕЛЬСКОЕ, ЛЕСНОЕ ХОЗЯЙСТВО, ОХОТА, РЫБОЛОВСТВО И РЫБОВОДСТВО	3,8	4,1	4,2	3,9	3,5
Раздел B	ДОБЫЧА ПОЛЕЗНЫХ ИСКОПАЕМЫХ	7,2	7,5	7,4	8,2	9,7
Раздел C	ОБРАБАТЫВАЮЩИЕ ПРОИЗВОДСТВА	24,3	24,8	24,8	24,9	25,7
Раздел D	ОБЕСПЕЧЕНИЕ ЭЛЕКТРИЧЕСКОЙ ЭНЕРГИЕЙ, ГАЗОМ И ПАРОМ; КОНДИЦИОНИРОВАНИЕ ВОЗДУХА	5,0	4,8	4,9	4,7	4,5
Раздел E	ВОДОСНАБЖЕНИЕ; ВОДООТВЕДЕНИЕ, ОРГАНИЗАЦИЯ СБОРА И УТИЛИЗАЦИИ ОТХОДОВ, ДЕЯТЕЛЬНОСТЬ ПО ЛИКВИДАЦИИ ЗАГРЯЗНЕНИЙ	0,7	0,7	0,6	0,6	0,6
Раздел F	СТРОИТЕЛЬСТВО	7,0	6,8	6,9	6,9	6,8
Раздел G	ТОРГОВЛЯ ОПТОВАЯ И РОЗНИЧНАЯ; РЕМОНТ АВТОТРАНСПОРТНЫХ СРЕДСТВ И МОТОЦИКЛОВ	13,9	13,8	12,8	12,7	12,5
Раздел H	ТРАНСПОРТИРОВКА И ХРАНЕНИЕ	7,0	7,5	7,7	7,7	7,6
Раздел I	ДЕЯТЕЛЬНОСТЬ ГОСТИНИЦ И ПРЕДПРИЯТИЙ ОБЩЕСТВЕННОГО ПИТАНИЯ	1,0	1,0	1,0	1,0	1,0
Раздел J	ДЕЯТЕЛЬНОСТЬ В ОБЛАСТИ ИНФОРМАЦИИ И СВЯЗИ	2,4	2,4	2,4	2,5	2,3
Раздел K	ДЕЯТЕЛЬНОСТЬ ФИНАНСОВАЯ И СТРАХОВАЯ	3,3	2,7	3,1	3,1	3,0
Раздел L	ДЕЯТЕЛЬНОСТЬ ПО ОПЕРАЦИЯМ С НЕДВИЖИМЫМ ИМУЩЕСТВОМ	6,8	6,6	6,6	6,4	6,0
Раздел M	ДЕЯТЕЛЬНОСТЬ ПРОФЕССИОНАЛЬНАЯ, НАУЧНАЯ И ТЕХНИЧЕСКАЯ	3,9	3,9	3,8	3,8	3,6
Раздел N	ДЕЯТЕЛЬНОСТЬ АДМИНИСТРАТИВНАЯ И СОПУТСТВУЮЩИЕ ДОПОЛНИТЕЛЬНЫЕ УСЛУГИ	1,3	1,6	1,6	1,6	1,6
Раздел O	ГОСУДАРСТВЕННОЕ УПРАВЛЕНИЕ И ОБЕСПЕЧЕНИЕ ВОЕННОЙ БЕЗОПАСНОСТИ; СОЦИАЛЬНОЕ ОБЕСПЕЧЕНИЕ	6,1	5,7	6,0	6,0	5,7
Раздел P	ОБРАЗОВАНИЕ	2,1	2,0	2,0	2,0	2,0
Раздел Q	ДЕЯТЕЛЬНОСТЬ В ОБЛАСТИ ЗДРАВООХРАНЕНИЯ И СОЦИАЛЬНЫХ УСЛУГ	2,7	2,6	2,5	2,5	2,5
Раздел R	ДЕЯТЕЛЬНОСТЬ В ОБЛАСТИ КУЛЬТУРЫ, СПОРТА, ОРГАНИЗАЦИИ ДОСУГА И РАЗВЛЕЧЕНИЙ	0,7	0,7	0,7	0,7	0,7
Раздел S	ПРЕДОСТАВЛЕНИЕ ПРОЧИХ ВИДОВ УСЛУГ	0,4	0,5	0,5	0,5	0,5
Раздел T	ДЕЯТЕЛЬНОСТЬ ДОМАШНИХ ХОЗЯЙСТВ КАК РАБОТОДАТЕЛЕЙ; НЕДИФФЕРЕНЦИРОВАННАЯ ДЕЯТЕЛЬНОСТЬ ЧАСТНЫХ ДОМАШНИХ ХОЗЯЙСТВ ПО ПРОИЗВОДСТВУ ТОВАРОВ И ОКАЗАНИЮ УСЛУГ ДЛЯ СОБСТВЕННОГО ПОТРЕБЛЕНИЯ	0,3	0,3	0,3	0,3	0,3

2.5.20. ПРОМЕЖУТОЧНОЕ ПОТРЕБЛЕНИЕ ПО ОТРАСЛЯМ И СЕКТОРАМ в 2014 г.

(в текущих ценах; миллионов рублей)

		Нефинансовые корпорации	Финансовые корпорации	Государственное управление	Домашние хозяйства	Некоммерческие организации, обслуживающие домашние хозяйства	Итого по секторам
коды		**S.11**	**S.12**	**S.13**	**S.14**	**S.15**	**S11+S12+ S13+ S14+ S15**
Раздел A	СЕЛЬСКОЕ, ЛЕСНОЕ ХОЗЯЙСТВО, ОХОТА, РЫБОЛОВСТВО И РЫБОВОДСТВО	1675199,5	0,0	12595,1	639722,6	0,0	2327517,3
Раздел B	ДОБЫЧА ПОЛЕЗНЫХ ИСКОПАЕМЫХ	3288000,2	0,0	0,0	220,3	0,0	3288220,5
Раздел C	ОБРАБАТЫВАЮЩИЕ ПРОИЗВОДСТВА	22440055,1	0,0	9589,9	746323,1	0,0	23195968,2
Раздел D	ОБЕСПЕЧЕНИЕ ЭЛЕКТРИЧЕСКОЙ ЭНЕРГИЕЙ, ГАЗОМ И ПАРОМ; КОНДИЦИОНИРОВАНИЕ ВОЗДУХА	4855355,6	0,0	2170,9	1463,5	0,0	4858990,0
Раздел E	ВОДОСНАБЖЕНИЕ; ВОДООТВЕДЕНИЕ, ОРГАНИЗАЦИЯ СБОРА И УТИЛИЗАЦИИ ОТХОДОВ, ДЕЯТЕЛЬНОСТЬ ПО ЛИКВИДАЦИИ ЗАГРЯЗНЕНИЙ	494634,6	0,0	1505,7	6850,7	0,0	502991,0
Раздел F	СТРОИТЕЛЬСТВО	4293087,2	0,0	0,0	383922,1	0,0	4677009,3
Раздел G	ТОРГОВЛЯ ОПТОВАЯ И РОЗНИЧНАЯ; РЕМОНТ АВТОТРАНСПОРТНЫХ СРЕДСТВ И МОТОЦИКЛОВ	6081341,3	0,0	0,0	1217390,7	0,0	7298732,0
Раздел H	ТРАНСПОРТИРОВКА И ХРАНЕНИЕ	4690734,1	0,0	29272,9	357907,0	0,0	5077914,0
Раздел I	ДЕЯТЕЛЬНОСТЬ ГОСТИНИЦ И ПРЕДПРИЯТИЙ ОБЩЕСТВЕННОГО ПИТАНИЯ	458075,0	0,0	15713,4	208735,9	5277,2	687801,6
Раздел J	ДЕЯТЕЛЬНОСТЬ В ОБЛАСТИ ИНФОРМАЦИИ И СВЯЗИ	1478195,7	0,0	20656,5	20849,7	402,9	1520104,8
Раздел K	ДЕЯТЕЛЬНОСТЬ ФИНАНСОВАЯ И СТРАХОВАЯ	0,0	1334026,5	0,0	9178,8	0,0	1343205,3
Раздел L	ДЕЯТЕЛЬНОСТЬ ПО ОПЕРАЦИЯМ С НЕДВИЖИМЫМ ИМУЩЕСТВОМ	988883,5	0,0	27784,9	757407,4	7176,6	1781252,3
Раздел M	ДЕЯТЕЛЬНОСТЬ ПРОФЕССИОНАЛЬНАЯ, НАУЧНАЯ И ТЕХНИЧЕСКАЯ	1976043,4	0,0	139494,6	59030,7	1,5	2174570,2
Раздел N	ДЕЯТЕЛЬНОСТЬ АДМИНИСТРАТИВНАЯ И СОПУТСТВУЮЩИЕ ДОПОЛНИТЕЛЬНЫЕ УСЛУГИ	310596,8	0,0	13072,2	31116,8	0,0	354785,9
Раздел O	ГОСУДАРСТВЕННОЕ УПРАВЛЕНИЕ И ОБЕСПЕЧЕНИЕ ВОЕННОЙ БЕЗОПАСНОСТИ; СОЦИАЛЬНОЕ ОБЕСПЕЧЕНИЕ	0,0	0,0	2563177,7	0,0	0,0	2563177,7
Раздел P	ОБРАЗОВАНИЕ	72477,4	0,0	530867,0	19808,8	3844,4	626997,6
Раздел Q	ДЕЯТЕЛЬНОСТЬ В ОБЛАСТИ ЗДРАВООХРАНЕНИЯ И СОЦИАЛЬНЫХ УСЛУГ	213244,2	0,0	967344,8	16996,7	15094,0	1212679,7
Раздел R	ДЕЯТЕЛЬНОСТЬ В ОБЛАСТИ КУЛЬТУРЫ, СПОРТА, ОРГАНИЗАЦИИ ДОСУГА И РАЗВЛЕЧЕНИЙ	104608,0	0,0	204092,8	20188,1	13481,7	342370,5
Раздел S	ПРЕДОСТАВЛЕНИЕ ПРОЧИХ ВИДОВ УСЛУГ	92142,0	0,0	2013,8	46007,9	104117,4	244281,2
Раздел T	ДЕЯТЕЛЬНОСТЬ ДОМАШНИХ ХОЗЯЙСТВ КАК РАБОТОДАТЕЛЕЙ; НЕДИФФЕРЕНЦИРОВАННАЯ ДЕЯТЕЛЬНОСТЬ ЧАСТНЫХ ДОМАШНИХ ХОЗЯЙСТВ ПО ПРОИЗВОДСТВУ ТОВАРОВ И ОКАЗАНИЮ УСЛУГ ДЛЯ СОБСТВЕННОГО ПОТРЕБЛЕНИЯ	0,0	0,0	0,0	0,0	0,0	0,0
	Итого	**53512673,6**	**1334026,5**	**4539352,2**	**4543120,9**	**149395,8**	**64078569,1**

2.5.21. ПРОМЕЖУТОЧНОЕ ПОТРЕБЛЕНИЕ ПО ОТРАСЛЯМ И СЕКТОРАМ в 2015 г.

(в текущих ценах; миллионов рублей)

		Нефинансовые корпорации	Финансовые корпорации	Государственное управление	Домашние хозяйства	Некоммерческие организации, обслуживающие домашние хозяйства	Итого по секторам
коды		**S.11**	**S.12**	**S.13**	**S.14**	**S.15**	**S11+S12+ S13+ S14+ S15**
Раздел A	СЕЛЬСКОЕ, ЛЕСНОЕ ХОЗЯЙСТВО, ОХОТА, РЫБОЛОВСТВО И РЫБОВОДСТВО	2056843,5	0,0	12579,0	700536,0	0,0	2769958,4
Раздел B	ДОБЫЧА ПОЛЕЗНЫХ ИСКОПАЕМЫХ	3657722,4	0,0	0,0	525,2	0,0	3658247,6
Раздел C	ОБРАБАТЫВАЮЩИЕ ПРОИЗВОДСТВА	24969262,6	0,0	8872,7	863491,6	0,0	25841626,9
Раздел D	ОБЕСПЕЧЕНИЕ ЭЛЕКТРИЧЕСКОЙ ЭНЕРГИЕЙ, ГАЗОМ И ПАРОМ; КОНДИЦИОНИРОВАНИЕ ВОЗДУХА	4874143,0	0,0	1689,8	1588,5	0,0	4877421,3
Раздел E	ВОДОСНАБЖЕНИЕ; ВОДООТВЕДЕНИЕ, ОРГАНИЗАЦИЯ СБОРА И УТИЛИЗАЦИИ ОТХОДОВ, ДЕЯТЕЛЬНОСТЬ ПО ЛИКВИДАЦИИ ЗАГРЯЗНЕНИЙ	577314,9	0,0	1780,9	9553,8	0,0	588649,6
Раздел F	СТРОИТЕЛЬСТВО	4764856,8	0,0	0,0	478416,1	0,0	5243273,0
Раздел G	ТОРГОВЛЯ ОПТОВАЯ И РОЗНИЧНАЯ; РЕМОНТ АВТОТРАНСПОРТНЫХ СРЕДСТВ И МОТОЦИКЛОВ	7200164,2	0,0	0,0	1112432,9	0,0	8312597,1
Раздел H	ТРАНСПОРТИРОВКА И ХРАНЕНИЕ	5481101,5	0,0	29993,5	408115,2	0,0	5919210,2
Раздел I	ДЕЯТЕЛЬНОСТЬ ГОСТИНИЦ И ПРЕДПРИЯТИЙ ОБЩЕСТВЕННОГО ПИТАНИЯ	541364,7	0,0	15340,1	209752,9	5425,0	771882,7
Раздел J	ДЕЯТЕЛЬНОСТЬ В ОБЛАСТИ ИНФОРМАЦИИ И СВЯЗИ	1605014,5	0,0	19022,0	38409,4	451,6	1662897,6
Раздел K	ДЕЯТЕЛЬНОСТЬ ФИНАНСОВАЯ И СТРАХОВАЯ	0,0	1349858,0	0,0	9023,9	0,0	1358881,8
Раздел L	ДЕЯТЕЛЬНОСТЬ ПО ОПЕРАЦИЯМ С НЕДВИЖИМЫМ ИМУЩЕСТВОМ	1102711,3	0,0	32460,7	985729,0	8080,6	2128981,5
Раздел M	ДЕЯТЕЛЬНОСТЬ ПРОФЕССИОНАЛЬНАЯ, НАУЧНАЯ И ТЕХНИЧЕСКАЯ	2119551,4	0,0	183644,8	83071,0	1,7	2386268,9
Раздел N	ДЕЯТЕЛЬНОСТЬ АДМИНИСТРАТИВНАЯ И СОПУТСТВУЮЩИЕ ДОПОЛНИТЕЛЬНЫЕ УСЛУГИ	426957,0	0,0	11961,0	51836,4	0,0	490754,4
Раздел O	ГОСУДАРСТВЕННОЕ УПРАВЛЕНИЕ И ОБЕСПЕЧЕНИЕ ВОЕННОЙ БЕЗОПАСНОСТИ; СОЦИАЛЬНОЕ ОБЕСПЕЧЕНИЕ	0,0	0,0	2634414,8	0,0	0,0	2634414,8
Раздел P	ОБРАЗОВАНИЕ	70950,4	0,0	550843,8	21325,5	4157,2	647277,0
Раздел Q	ДЕЯТЕЛЬНОСТЬ В ОБЛАСТИ ЗДРАВООХРАНЕНИЯ И СОЦИАЛЬНЫХ УСЛУГ	271603,7	0,0	1079534,5	18902,1	13731,6	1383771,9
Раздел R	ДЕЯТЕЛЬНОСТЬ В ОБЛАСТИ КУЛЬТУРЫ, СПОРТА, ОРГАНИЗАЦИИ ДОСУГА И РАЗВЛЕЧЕНИЙ	127560,1	0,0	208987,8	26367,7	14536,3	377451,9
Раздел S	ПРЕДОСТАВЛЕНИЕ ПРОЧИХ ВИДОВ УСЛУГ	105478,7	0,0	3034,0	50017,5	116613,5	275143,6
Раздел T	ДЕЯТЕЛЬНОСТЬ ДОМАШНИХ ХОЗЯЙСТВ КАК РАБОТОДАТЕЛЕЙ; НЕДИФФЕРЕНЦИРОВАННАЯ ДЕЯТЕЛЬНОСТЬ ЧАСТНЫХ ДОМАШНИХ ХОЗЯЙСТВ ПО ПРОИЗВОДСТВУ ТОВАРОВ И ОКАЗАНИЮ УСЛУГ ДЛЯ СОБСТВЕННОГО ПОТРЕБЛЕНИЯ	0,0	0,0	0,0	0,0	0,0	0,0
	Итого	**59952600,7**	**1349858,0**	**4794159,4**	**5069094,7**	**162997,5**	**71328710,2**

2.5.22. ПРОМЕЖУТОЧНОЕ ПОТРЕБЛЕНИЕ ПО ОТРАСЛЯМ И СЕКТОРАМ в 2016 г.

(в текущих ценах; миллионов рублей)

		Нефинансовые корпорации	Финансовые корпорации	Государственное управление	Домашние хозяйства	Некоммерческие организации, обслуживающие домашние хозяйства	Итого по секторам
коды		**S.11**	**S.12**	**S.13**	**S.14**	**S.15**	**S11+S12+ S13+ S14+ S15**
Раздел A	СЕЛЬСКОЕ, ЛЕСНОЕ ХОЗЯЙСТВО, ОХОТА, РЫБОЛОВСТВО И РЫБОВОДСТВО	2310008,0	0,0	12558,4	777095,6	0,0	3099662,0
Раздел B	ДОБЫЧА ПОЛЕЗНЫХ ИСКОПАЕМЫХ	3952077,6	0,0	0,0	568,0	0,0	3952645,6
Раздел C	ОБРАБАТЫВАЮЩИЕ ПРОИЗВОДСТВА	26928858,5	0,0	10899,8	885530,4	0,0	27825288,7
Раздел D	ОБЕСПЕЧЕНИЕ ЭЛЕКТРИЧЕСКОЙ ЭНЕРГИЕЙ, ГАЗОМ И ПАРОМ; КОНДИЦИОНИРОВАНИЕ ВОЗДУХА	5338689,3	0,0	2088,5	1681,4	0,0	5342459,2
Раздел E	ВОДОСНАБЖЕНИЕ; ВОДООТВЕДЕНИЕ, ОРГАНИЗАЦИЯ СБОРА И УТИЛИЗАЦИИ ОТХОДОВ, ДЕЯТЕЛЬНОСТЬ ПО ЛИКВИДАЦИИ ЗАГРЯЗНЕНИЙ	526671,0	0,0	2228,7	11015,9	0,0	539915,6
Раздел F	СТРОИТЕЛЬСТВО	5163323,2	0,0	0,0	522715,2	0,0	5686038,4
Раздел G	ТОРГОВЛЯ ОПТОВАЯ И РОЗНИЧНАЯ; РЕМОНТ АВТОТРАНСПОРТНЫХ СРЕДСТВ И МОТОЦИКЛОВ	7156393,7	0,0	0,0	1107293,5	0,0	8263687,3
Раздел H	ТРАНСПОРТИРОВКА И ХРАНЕНИЕ	5831795,9	0,0	30523,0	454633,5	0,0	6316952,5
Раздел I	ДЕЯТЕЛЬНОСТЬ ГОСТИНИЦ И ПРЕДПРИЯТИЙ ОБЩЕСТВЕННОГО ПИТАНИЯ	554914,4	0,0	17041,3	217418,2	5849,6	795223,6
Раздел J	ДЕЯТЕЛЬНОСТЬ В ОБЛАСТИ ИНФОРМАЦИИ И СВЯЗИ	1716936,6	0,0	18659,7	49576,1	503,5	1785675,8
Раздел K	ДЕЯТЕЛЬНОСТЬ ФИНАНСОВАЯ И СТРАХОВАЯ	0,0	1462661,8	0,0	10864,8	0,0	1473526,7
Раздел L	ДЕЯТЕЛЬНОСТЬ ПО ОПЕРАЦИЯМ С НЕДВИЖИМЫМ ИМУЩЕСТВОМ	1196212,6	0,0	40109,9	1045967,0	8818,6	2291108,1
Раздел M	ДЕЯТЕЛЬНОСТЬ ПРОФЕССИОНАЛЬНАЯ, НАУЧНАЯ И ТЕХНИЧЕСКАЯ	2151756,2	0,0	200484,7	104859,9	1,9	2457102,7
Раздел N	ДЕЯТЕЛЬНОСТЬ АДМИНИСТРАТИВНАЯ И СОПУТСТВУЮЩИЕ ДОПОЛНИТЕЛЬНЫЕ УСЛУГИ	533890,3	0,0	8701,1	57257,9	0,0	599849,3
Раздел O	ГОСУДАРСТВЕННОЕ УПРАВЛЕНИЕ И ОБЕСПЕЧЕНИЕ ВОЕННОЙ БЕЗОПАСНОСТИ; СОЦИАЛЬНОЕ ОБЕСПЕЧЕНИЕ	0,0	0,0	3159784,2	0,0	0,0	3159784,2
Раздел P	ОБРАЗОВАНИЕ	87509,8	0,0	567529,2	22492,0	4714,0	682245,0
Раздел Q	ДЕЯТЕЛЬНОСТЬ В ОБЛАСТИ ЗДРАВООХРАНЕНИЯ И СОЦИАЛЬНЫХ УСЛУГ	285200,4	0,0	1067601,7	20389,5	14602,0	1387793,5
Раздел R	ДЕЯТЕЛЬНОСТЬ В ОБЛАСТИ КУЛЬТУРЫ, СПОРТА, ОРГАНИЗАЦИИ ДОСУГА И РАЗВЛЕЧЕНИЙ	146169,2	0,0	227100,6	23078,4	15727,9	412076,2
Раздел S	ПРЕДОСТАВЛЕНИЕ ПРОЧИХ ВИДОВ УСЛУГ	126983,1	0,0	3187,9	50169,3	129873,4	310213,8
Раздел T	ДЕЯТЕЛЬНОСТЬ ДОМАШНИХ ХОЗЯЙСТВ КАК РАБОТОДАТЕЛЕЙ; НЕДИФФЕРЕНЦИРОВАННАЯ ДЕЯТЕЛЬНОСТЬ ЧАСТНЫХ ДОМАШНИХ ХОЗЯЙСТВ ПО ПРОИЗВОДСТВУ ТОВАРОВ И ОКАЗАНИЮ УСЛУГ ДЛЯ СОБСТВЕННОГО ПОТРЕБЛЕНИЯ	0,0	0,0	0,0	0,0	0,0	0,0
	Итого	**64007389,8**	**1462661,8**	**5368498,7**	**5362606,6**	**180090,9**	**76381248,2**

2.5.23. ПРОМЕЖУТОЧНОЕ ПОТРЕБЛЕНИЕ ПО ОТРАСЛЯМ И СЕКТОРАМ в 2017 г.

(в текущих ценах; миллионов рублей)

		Нефинансовые корпорации	Финансовые корпорации	Государственное управление	Домашние хозяйства	Некоммерческие организации, обслуживающие домашние хозяйства	Итого по секторам
коды		**S.11**	**S.12**	**S.13**	**S.14**	**S.15**	**S11+S12+ S13+S14+ S15**
Раздел A	СЕЛЬСКОЕ, ЛЕСНОЕ ХОЗЯЙСТВО, ОХОТА, РЫБОЛОВСТВО И РЫБОВОДСТВО	2340544,0	0,0	5984,0	860950,0	0,0	3207478,1
Раздел B	ДОБЫЧА ПОЛЕЗНЫХ ИСКОПАЕМЫХ	4710521,2	0,0	0,0	584,0	0,0	4711105,2
Раздел C	ОБРАБАТЫВАЮЩИЕ ПРОИЗВОДСТВА	29179602,4	0,0	14923,3	973816,4	0,0	30168342,1
Раздел D	ОБЕСПЕЧЕНИЕ ЭЛЕКТРИЧЕСКОЙ ЭНЕРГИЕЙ, ГАЗОМ И ПАРОМ; КОНДИЦИОНИРОВАНИЕ ВОЗДУХА	5458432,8	0,0	3137,2	2533,9	0,0	5464103,9
Раздел E	ВОДОСНАБЖЕНИЕ; ВОДООТВЕДЕНИЕ, ОРГАНИЗАЦИЯ СБОРА И УТИЛИЗАЦИИ ОТХОДОВ, ДЕЯТЕЛЬНОСТЬ ПО ЛИКВИДАЦИИ ЗАГРЯЗНЕНИЙ	620880,1	0,0	164,6	15625,3	0,0	636670,0
Раздел F	СТРОИТЕЛЬСТВО	5785745,0	0,0	0,0	563264,8	0,0	6349009,9
Раздел G	ТОРГОВЛЯ ОПТОВАЯ И РОЗНИЧНАЯ; РЕМОНТ АВТОТРАНСПОРТНЫХ СРЕДСТВ И МОТОЦИКЛОВ	7949574,3	0,0	0,0	1121237,5	0,0	9070811,8
Раздел H	ТРАНСПОРТИРОВКА И ХРАНЕНИЕ	6375263,6	0,0	34291,9	482097,1	0,0	6891652,5
Раздел I	ДЕЯТЕЛЬНОСТЬ ГОСТИНИЦ И ПРЕДПРИЯТИЙ ОБЩЕСТВЕННОГО ПИТАНИЯ	631893,2	0,0	19464,2	237972,5	5998,2	895328,1
Раздел J	ДЕЯТЕЛЬНОСТЬ В ОБЛАСТИ ИНФОРМАЦИИ И СВЯЗИ	1916682,1	0,0	14671,8	92198,6	570,7	2024123,3
Раздел K	ДЕЯТЕЛЬНОСТЬ ФИНАНСОВАЯ И СТРАХОВАЯ	0,0	1474916,6	0,0	11760,9	0,0	1486677,5
Раздел L	ДЕЯТЕЛЬНОСТЬ ПО ОПЕРАЦИЯМ С НЕДВИЖИМЫМ ИМУЩЕСТВОМ	1322711,2	0,0	38410,2	1117007,7	9269,4	2487398,5
Раздел M	ДЕЯТЕЛЬНОСТЬ ПРОФЕССИОНАЛЬНАЯ, НАУЧНАЯ И ТЕХНИЧЕСКАЯ	2298616,0	0,0	183962,8	157134,7	2,1	2639715,7
Раздел N	ДЕЯТЕЛЬНОСТЬ АДМИНИСТРАТИВНАЯ И СОПУТСТВУЮЩИЕ ДОПОЛНИТЕЛЬНЫЕ УСЛУГИ	609128,0	0,0	8257,7	94632,5	0,0	712018,2
Раздел O	ГОСУДАРСТВЕННОЕ УПРАВЛЕНИЕ И ОБЕСПЕЧЕНИЕ ВОЕННОЙ БЕЗОПАСНОСТИ; СОЦИАЛЬНОЕ ОБЕСПЕЧЕНИЕ	0,0	0,0	3533530,8	0,0	0,0	3533530,8
Раздел P	ОБРАЗОВАНИЕ	95727,9	0,0	510527,6	25123,0	5220,6	636599,2
Раздел Q	ДЕЯТЕЛЬНОСТЬ В ОБЛАСТИ ЗДРАВООХРАНЕНИЯ И СОЦИАЛЬНЫХ УСЛУГ	333469,1	0,0	1096123,3	23264,1	14876,1	1467732,7
Раздел R	ДЕЯТЕЛЬНОСТЬ В ОБЛАСТИ КУЛЬТУРЫ, СПОРТА, ОРГАНИЗАЦИИ ДОСУГА И РАЗВЛЕЧЕНИЙ	155743,5	0,0	232497,1	46490,6	17375,1	452106,3
Раздел S	ПРЕДОСТАВЛЕНИЕ ПРОЧИХ ВИДОВ УСЛУГ	134439,5	0,0	3548,8	54208,4	147149,4	339346,1
Раздел T	ДЕЯТЕЛЬНОСТЬ ДОМАШНИХ ХОЗЯЙСТВ КАК РАБОТОДАТЕЛЕЙ; НЕДИФФЕРЕНЦИРОВАННАЯ ДЕЯТЕЛЬНОСТЬ ЧАСТНЫХ ДОМАШНИХ ХОЗЯЙСТВ ПО ПРОИЗВОДСТВУ ТОВАРОВ И ОКАЗАНИЮ УСЛУГ ДЛЯ СОБСТВЕННОГО ПОТРЕБЛЕНИЯ	0,0	0,0	0,0	0,0	0,0	0,0
	Итого	**69918973,9**	**1474916,6**	**5699495,3**	**5879902,0**	**200461,6**	**83173749,9**

2.5.24. ВАЛОВАЯ ДОБАВЛЕННАЯ СТОИМОСТЬ ПО ОТРАСЛЯМИ И СЕКТОРАМ в 2014 г.

(в текущих ценах; миллионов рублей)

		Нефинансовые корпорации	Финансовые корпорации	Государственное управление	Домашние хозяйства	Некоммерческие организации, обслуживающие домашние хозяйства	Итого по секторам
коды		**S.11**	**S.12**	**S.13**	**S.14**	**S.15**	**S.11+S.12+ S.13+S.14+ S.15**
Раздел A	СЕЛЬСКОЕ, ЛЕСНОЕ ХОЗЯЙСТВО, ОХОТА, РЫБОЛОВСТВО И РЫБОВОДСТВО	1260160,5	0,0	43425,9	1352680,4	0,0	2656266,9
Раздел B	ДОБЫЧА ПОЛЕЗНЫХ ИСКОПАЕМЫХ	6231371,2	0,0	0,0	187,5	0,0	6231558,7
Раздел C	ОБРАБАТЫВАЮЩИЕ ПРОИЗВОДСТВА	8970572,1	0,0	5569,6	96446,7	0,0	9072588,4
Раздел D	ОБЕСПЕЧЕНИЕ ЭЛЕКТРИЧЕСКОЙ ЭНЕРГИЕЙ, ГАЗОМ И ПАРОМ; КОНДИЦИОНИРОВАНИЕ ВОЗДУХА	1844612,1	0,0	792,0	447,9	0,0	1845852,0
Раздел E	ВОДОСНАБЖЕНИЕ; ВОДООТВЕДЕНИЕ, ОРГАНИЗАЦИЯ СБОРА И УТИЛИЗАЦИИ ОТХОДОВ, ДЕЯТЕЛЬНОСТЬ ПО ЛИКВИДАЦИИ ЗАГРЯЗНЕНИЙ	349529,2	0,0	1454,8	10953,8	0,0	361937,7
Раздел F	СТРОИТЕЛЬСТВО	4353162,3	0,0	0,0	323690,2	0,0	4676852,5
Раздел G	ТОРГОВЛЯ ОПТОВАЯ И РОЗНИЧНАЯ; РЕМОНТ АВТОТРАНСПОРТНЫХ СРЕДСТВ И МОТОЦИКЛОВ	9464568,4	0,0	0,0	1688979,9	0,0	11153548,3
Раздел H	ТРАНСПОРТИРОВКА И ХРАНЕНИЕ	3883193,3	0,0	35125,6	362448,3	0,0	4280767,3
Раздел I	ДЕЯТЕЛЬНОСТЬ ГОСТИНИЦ И ПРЕДПРИЯТИЙ ОБЩЕСТВЕННОГО ПИТАНИЯ	449982,7	0,0	18450,8	133195,5	5079,5	606708,6
Раздел J	ДЕЯТЕЛЬНОСТЬ В ОБЛАСТИ ИНФОРМАЦИИ И СВЯЗИ	1680783,5	0,0	22322,6	26093,4	404,0	1729603,5
Раздел K	ДЕЯТЕЛЬНОСТЬ ФИНАНСОВАЯ И СТРАХОВАЯ	0,0	2975988,2	0,0	36715,1	0,0	3012703,3
Раздел L	ДЕЯТЕЛЬНОСТЬ ПО ОПЕРАЦИЯМ С НЕДВИЖИМЫМ ИМУЩЕСТВОМ	2291325,9	0,0	87929,7	4882630,3	24855,7	7286741,7
Раздел M	ДЕЯТЕЛЬНОСТЬ ПРОФЕССИОНАЛЬНАЯ, НАУЧНАЯ И ТЕХНИЧЕСКАЯ	2378806,2	0,0	552172,7	134841,0	0,5	3065820,4
Раздел N	ДЕЯТЕЛЬНОСТЬ АДМИНИСТРАТИВНАЯ И СОПУТСТВУЮЩИЕ ДОПОЛНИТЕЛЬНЫЕ УСЛУГИ	1353322,7	0,0	35676,5	45807,4	0,0	1434806,6
Раздел O	ГОСУДАРСТВЕННОЕ УПРАВЛЕНИЕ И ОБЕСПЕЧЕНИЕ ВОЕННОЙ БЕЗОПАСНОСТИ; СОЦИАЛЬНОЕ ОБЕСПЕЧЕНИЕ	0,0	0,0	5498590,5	0,0	0,0	5498590,5
Раздел P	ОБРАЗОВАНИЕ	118866,7	0,0	1986325,2	87626,8	7418,6	2200237,4
Раздел Q	ДЕЯТЕЛЬНОСТЬ В ОБЛАСТИ ЗДРАВООХРАНЕНИЯ И СОЦИАЛЬНЫХ УСЛУГ	243816,5	0,0	1990747,0	58808,4	14475,9	2307847,8
Раздел R	ДЕЯТЕЛЬНОСТЬ В ОБЛАСТИ КУЛЬТУРЫ, СПОРТА, ОРГАНИЗАЦИИ ДОСУГА И РАЗВЛЕЧЕНИЙ	130502,6	0,0	405712,0	34151,0	13678,4	584044,0
Раздел S	ПРЕДОСТАВЛЕНИЕ ПРОЧИХ ВИДОВ УСЛУГ	109002,7	0,0	1836,7	124446,2	88500,1	323785,6
Раздел T	ДЕЯТЕЛЬНОСТЬ ДОМАШНИХ ХОЗЯЙСТВ КАК РАБОТОДАТЕЛЕЙ; НЕДИФФЕРЕНЦИРОВАННАЯ ДЕЯТЕЛЬНОСТЬ ЧАСТНЫХ ДОМАШНИХ ХОЗЯЙСТВ ПО ПРОИЗВОДСТВУ ТОВАРОВ И ОКАЗАНИЮ УСЛУГ ДЛЯ СОБСТВЕННОГО ПОТРЕБЛЕНИЯ	0,0	0,0	0,0	436077,0	0,0	436077,0
	Итого в основных ценах	**45113578,7**	**2975988,2**	**10686131,7**	**9836226,8**	**154412,7**	**68766338,0**
D.21	Налоги на продукты						**10550847,8**
D.31	Субсидии на продукты (-)						258701,8
B.1*g	**Валовой внутренний продукт в рыночных ценах**						**79058484,0**

2.5.25. ВАЛОВАЯ ДОБАВЛЕННАЯ СТОИМОСТЬ ПО ОТРАСЛЯМ И СЕКТОРАМ в 2015 г.

(в текущих ценах; миллионов рублей)

		Нефинансовые корпорации	Финансовые корпорации	Государственное управление	Домашние хозяйства	Некоммерческие организации, обслуживающие домашние хозяйства	Итого по секторам
коды		**S.11**	**S.12**	**S.13**	**S.14**	**S.15**	**S.11+S.12+ S.13+S.14+ S.15**
Раздел A	СЕЛЬСКОЕ, ЛЕСНОЕ ХОЗЯЙСТВО, ОХОТА, РЫБОЛОВСТВО И РЫБОВОДСТВО	1596944,2	0,0	43539,8	1574267,5	0,0	3214751,5
Раздел B	ДОБЫЧА ПОЛЕЗНЫХ ИСКОПАЕМЫХ	7275374,2	0,0	0,0	458,4	0,0	7275832,6
Раздел C	ОБРАБАТЫВАЮЩИЕ ПРОИЗВОДСТВА	10211472,8	0,0	5163,9	151580,2	0,0	10368217,0
Раздел D	ОБЕСПЕЧЕНИЕ ЭЛЕКТРИЧЕСКОЙ ЭНЕРГИЕЙ, ГАЗОМ И ПАРОМ; КОНДИЦИОНИРОВАНИЕ ВОЗДУХА	2075522,1	0,0	674,9	685,6	0,0	2076882,6
Раздел E	ВОДОСНАБЖЕНИЕ; ВОДООТВЕДЕНИЕ, ОРГАНИЗАЦИЯ СБОРА И УТИЛИЗАЦИИ ОТХОДОВ, ДЕЯТЕЛЬНОСТЬ ПО ЛИКВИДАЦИИ ЗАГРЯЗНЕНИЙ	374629,1	0,0	1723,4	15128,0	0,0	391480,6
Раздел F	СТРОИТЕЛЬСТВО	4310515,2	0,0	0,0	411780,8	0,0	4722296,0
Раздел G	ТОРГОВЛЯ ОПТОВАЯ И РОЗНИЧНАЯ; РЕМОНТ АВТОТРАНСПОРТНЫХ СРЕДСТВ И МОТОЦИКЛОВ	10085723,8	0,0	0,0	1726480,3	0,0	11812204,2
Раздел H	ТРАНСПОРТИРОВКА И ХРАНЕНИЕ	4542172,3	0,0	37045,4	406922,0	0,0	4986139,6
Раздел I	ДЕЯТЕЛЬНОСТЬ ГОСТИНИЦ И ПРЕДПРИЯТИЙ ОБЩЕСТВЕННОГО ПИТАНИЯ	485502,5	0,0	14150,7	161621,0	5159,2	666433,4
Раздел J	ДЕЯТЕЛЬНОСТЬ В ОБЛАСТИ ИНФОРМАЦИИ И СВЯЗИ	1793644,2	0,0	23450,9	58100,9	451,3	1875647,2
Раздел K	ДЕЯТЕЛЬНОСТЬ ФИНАНСОВАЯ И СТРАХОВАЯ	0,0	2550794,4	0,0	35657,1	0,0	2586451,5
Раздел L	ДЕЯТЕЛЬНОСТЬ ПО ОПЕРАЦИЯМ С НЕДВИЖИМЫМ ИМУЩЕСТВОМ	2406525,1	0,0	88988,2	5053547,5	27461,1	7576521,8
Раздел M	ДЕЯТЕЛЬНОСТЬ ПРОФЕССИОНАЛЬНАЯ, НАУЧНАЯ И ТЕХНИЧЕСКАЯ	2575385,8	0,0	567390,5	180971,0	0,6	3323747,9
Раздел N	ДЕЯТЕЛЬНОСТЬ АДМИНИСТРАТИВНАЯ И СОПУТСТВУЮЩИЕ ДОПОЛНИТЕЛЬНЫЕ УСЛУГИ	1676236,6	0,0	32375,4	83721,2	0,0	1792333,2
Раздел O	ГОСУДАРСТВЕННОЕ УПРАВЛЕНИЕ И ОБЕСПЕЧЕНИЕ ВОЕННОЙ БЕЗОПАСНОСТИ; СОЦИАЛЬНОЕ ОБЕСПЕЧЕНИЕ	0,0	0,0	5714424,7	0,0	0,0	5714424,7
Раздел P	ОБРАЗОВАНИЕ	117329,2	0,0	2083367,4	103510,6	7660,3	2311867,5
Раздел Q	ДЕЯТЕЛЬНОСТЬ В ОБЛАСТИ ЗДРАВООХРАНЕНИЯ И СОЦИАЛЬНЫХ УСЛУГ	312790,0	0,0	1983542,8	67954,3	13094,7	2377381,8
Раздел R	ДЕЯТЕЛЬНОСТЬ В ОБЛАСТИ КУЛЬТУРЫ, СПОРТА, ОРГАНИЗАЦИИ ДОСУГА И РАЗВЛЕЧЕНИЙ	159252,4	0,0	448344,8	47199,6	14389,6	669186,3
Раздел S	ПРЕДОСТАВЛЕНИЕ ПРОЧИХ ВИДОВ УСЛУГ	142085,8	0,0	3326,6	159703,1	97948,9	403064,4
Раздел T	ДЕЯТЕЛЬНОСТЬ ДОМАШНИХ ХОЗЯЙСТВ КАК РАБОТОДАТЕЛЕЙ; НЕДИФФЕРЕНЦИРОВАННАЯ ДЕЯТЕЛЬНОСТЬ ЧАСТНЫХ ДОМАШНИХ ХОЗЯЙСТВ ПО ПРОИЗВОДСТВУ ТОВАРОВ И ОКАЗАНИЮ УСЛУГ ДЛЯ СОБСТВЕННОГО ПОТРЕБЛЕНИЯ	0,0	0,0	0,0	482588,4	0,0	482588,4
	Итого в основных ценах	**50141105,3**	**2550794,4**	**11047509,4**	**10721877,5**	**166165,6**	**74627452,2**
D.21	Налоги на продукты						**8738499,6**
D.31	Субсидии на продукты (-)						271647,2
B.1*g	**Валовой внутренний продукт в рыночных ценах**						**83094304,6**

2.5.26. ВАЛОВАЯ ДОБАВЛЕННАЯ СТОИМОСТЬ ПО ОТРАСЛЯМИ И СЕКТОРАМ в 2016 г.

(в текущих ценах; миллионов рублей)

		Нефинансовые корпорации	Финансовые корпорации	Государственное управление	Домашние хозяйства	Некоммерческие организации, обслуживающие домашние хозяйства	Итого по секторам
коды		**S.11**	**S.12**	**S.13**	**S.14**	**S.15**	**S.11+S.12+ S.13+S.14+ S.15**
Раздел A	СЕЛЬСКОЕ, ЛЕСНОЕ ХОЗЯЙСТВО, ОХОТА, РЫБОЛОВСТВО И РЫБОВОДСТВО	1682177,3	0,0	41949,3	1588067,6	0,0	3312194,2
Раздел B	ДОБЫЧА ПОЛЕЗНЫХ ИСКОПАЕМЫХ	7439114,6	0,0	0,0	472,7	0,0	7439587,4
Раздел C	ОБРАБАТЫВАЮЩИЕ ПРОИЗВОДСТВА	10179735,6	0,0	6278,7	144866,9	0,0	10330881,3
Раздел D	ОБЕСПЕЧЕНИЕ ЭЛЕКТРИЧЕСКОЙ ЭНЕРГИЕЙ, ГАЗОМ И ПАРОМ; КОНДИЦИОНИРОВАНИЕ ВОЗДУХА	2222703,1	0,0	831,3	680,1	0,0	2224214,5
Раздел E	ВОДОСНАБЖЕНИЕ; ВОДООТВЕДЕНИЕ, ОРГАНИЗАЦИЯ СБОРА И УТИЛИЗАЦИИ ОТХОДОВ, ДЕЯТЕЛЬНОСТЬ ПО ЛИКВИДАЦИИ ЗАГРЯЗНЕНИЙ	351878,1	0,0	2203,0	15851,1	0,0	369932,2
Раздел F	СТРОИТЕЛЬСТВО	4532996,3	0,0	0,0	443631,6	0,0	4976627,9
Раздел G	ТОРГОВЛЯ ОПТОВАЯ И РОЗНИЧНАЯ; РЕМОНТ АВТОТРАНСПОРТНЫХ СРЕДСТВ И МОТОЦИКЛОВ	9719414,1	0,0	0,0	1671691,6	0,0	11391105,7
Раздел H	ТРАНСПОРТИРОВКА И ХРАНЕНИЕ	5148958,6	0,0	27492,3	430157,6	0,0	5606608,5
Раздел I	ДЕЯТЕЛЬНОСТЬ ГОСТИНИЦ И ПРЕДПРИЯТИЙ ОБЩЕСТВЕННОГО ПИТАНИЯ	517625,9	0,0	16848,2	161029,8	5475,3	700979,2
Раздел J	ДЕЯТЕЛЬНОСТЬ В ОБЛАСТИ ИНФОРМАЦИИ И СВЯЗИ	1839239,9	0,0	25792,7	66580,5	494,4	1932107,5
Раздел K	ДЕЯТЕЛЬНОСТЬ ФИНАНСОВАЯ И СТРАХОВАЯ	0,0	3266334,7	0,0	42819,4	0,0	3309154,0
Раздел L	ДЕЯТЕЛЬНОСТЬ ПО ОПЕРАЦИЯМ С НЕДВИЖИМЫМ ИМУЩЕСТВОМ	2455017,1	0,0	96729,1	5269729,8	29387,3	7850863,4
Раздел M	ДЕЯТЕЛЬНОСТЬ ПРОФЕССИОНАЛЬНАЯ, НАУЧНАЯ И ТЕХНИЧЕСКАЯ	2643123,1	0,0	554090,7	226019,8	0,6	3423234,2
Раздел N	ДЕЯТЕЛЬНОСТЬ АДМИНИСТРАТИВНАЯ И СОПУТСТВУЮЩИЕ ДОПОЛНИТЕЛЬНЫЕ УСЛУГИ	1806420,5	0,0	23765,6	92474,6	0,0	1922660,8
Раздел O	ГОСУДАРСТВЕННОЕ УПРАВЛЕНИЕ И ОБЕСПЕЧЕНИЕ ВОЕННОЙ БЕЗОПАСНОСТИ; СОЦИАЛЬНОЕ ОБЕСПЕЧЕНИЕ	0,0	0,0	6116272,2	0,0	0,0	6116272,2
Раздел P	ОБРАЗОВАНИЕ	136045,1	0,0	2194000,3	104651,0	8722,1	2443418,5
Раздел Q	ДЕЯТЕЛЬНОСТЬ В ОБЛАСТИ ЗДРАВООХРАНЕНИЯ И СОЦИАЛЬНЫХ УСЛУГ	332102,8	0,0	2029614,8	72092,5	13734,0	2447544,1
Раздел R	ДЕЯТЕЛЬНОСТЬ В ОБЛАСТИ КУЛЬТУРЫ, СПОРТА, ОРГАНИЗАЦИИ ДОСУГА И РАЗВЛЕЧЕНИЙ	175766,6	0,0	456032,8	40356,6	15389,7	687545,7
Раздел S	ПРЕДОСТАВЛЕНИЕ ПРОЧИХ ВИДОВ УСЛУГ	202369,6	0,0	3600,6	170771,0	107335,4	484076,6
Раздел T	ДЕЯТЕЛЬНОСТЬ ДОМАШНИХ ХОЗЯЙСТВ КАК РАБОТОДАТЕЛЕЙ; НЕДИФФЕРЕНЦИРОВАННАЯ ДЕЯТЕЛЬНОСТЬ ЧАСТНЫХ ДОМАШНИХ ХОЗЯЙСТВ ПО ПРОИЗВОДСТВУ ТОВАРОВ И ОКАЗАНИЮ УСЛУГ ДЛЯ СОБСТВЕННОГО ПОТРЕБЛЕНИЯ	0,0	0,0	0,0	506278,7	0,0	506278,7
	Итого в основных ценах	**51384688,6**	**3266334,7**	**11595501,6**	**11048222,9**	**180538,8**	**77475286,6**
D.21	Налоги на продукты						**8817205,9**
D.31	Субсидии на продукты (-)						278288,2
B.1*g	**Валовой внутренний продукт в рыночных ценах**						**86014204,3**

2.5.27. ВАЛОВАЯ ДОБАВЛЕННАЯ СТОИМОСТЬ ПО ОТРАСЛЯМ И СЕКТОРАМ в 2017 г.

(в текущих ценах; миллионов рублей)

		Нефинансовые корпорации	Финансовые корпорации	Государственное управление	Домашние хозяйства	Некоммерческие организации, обслуживающие домашние хозяйства	Итого по секторам
коды		**S.11**	**S.12**	**S.13**	**S.14**	**S.15**	**S.11+S.12+ S.13+S.14+ S.15**
Раздел A	СЕЛЬСКОЕ, ЛЕСНОЕ ХОЗЯЙСТВО, ОХОТА, РЫБОЛОВСТВО И РЫБОВОДСТВО	1736446,9	0,0	28969,9	1504917,6	0,0	3270334,5
Раздел B	ДОБЫЧА ПОЛЕЗНЫХ ИСКОПАЕМЫХ	8932394,8	0,0	0,0	453,3	0,0	8932848,1
Раздел C	ОБРАБАТЫВАЮЩИЕ ПРОИЗВОДСТВА	11081765,2	0,0	8869,5	161962,0	0,0	11252596,8
Раздел D	ОБЕСПЕЧЕНИЕ ЭЛЕКТРИЧЕСКОЙ ЭНЕРГИЕЙ, ГАЗОМ И ПАРОМ; КОНДИЦИОНИРОВАНИЕ ВОЗДУХА	2392726,8	0,0	1285,5	906,6	0,0	2394918,9
Раздел E	ВОДОСНАБЖЕНИЕ; ВОДООТВЕДЕНИЕ, ОРГАНИЗАЦИЯ СБОРА И УТИЛИЗАЦИИ ОТХОДОВ, ДЕЯТЕЛЬНОСТЬ ПО ЛИКВИДАЦИИ ЗАГРЯЗНЕНИЙ	415771,2	0,0	200,4	12568,3	0,0	428539,9
Раздел F	СТРОИТЕЛЬСТВО	4589209,7	0,0	0,0	466734,9	0,0	5055944,6
Раздел G	ТОРГОВЛЯ ОПТОВАЯ И РОЗНИЧНАЯ; РЕМОНТ АВТОТРАНСПОРТНЫХ СРЕДСТВ И МОТОЦИКЛОВ	10388525,7	0,0	0,0	1659786,5	0,0	12048312,2
Раздел H	ТРАНСПОРТИРОВКА И ХРАНЕНИЕ	5426726,1	0,0	31377,6	452905,0	0,0	5911008,7
Раздел I	ДЕЯТЕЛЬНОСТЬ ГОСТИНИЦ И ПРЕДПРИЯТИЙ ОБЩЕСТВЕННОГО ПИТАНИЯ	585343,1	0,0	19228,6	168899,1	5605,0	779075,9
Раздел J	ДЕЯТЕЛЬНОСТЬ В ОБЛАСТИ ИНФОРМАЦИИ И СВЯЗИ	1913395,1	0,0	27143,8	113897,7	559,6	2054996,2
Раздел K	ДЕЯТЕЛЬНОСТЬ ФИНАНСОВАЯ И СТРАХОВАЯ	0,0	3574256,0	0,0	43449,9	0,0	3617706,0
Раздел L	ДЕЯТЕЛЬНОСТЬ ПО ОПЕРАЦИЯМ С НЕДВИЖИМЫМ ИМУЩЕСТВОМ	2573912,5	0,0	95577,1	5531229,7	30622,0	8231341,3
Раздел M	ДЕЯТЕЛЬНОСТЬ ПРОФЕССИОНАЛЬНАЯ, НАУЧНАЯ И ТЕХНИЧЕСКАЯ	2783447,1	0,0	620345,2	294061,7	0,7	3697854,7
Раздел N	ДЕЯТЕЛЬНОСТЬ АДМИНИСТРАТИВНАЯ И СОПУТСТВУЮЩИЕ ДОПОЛНИТЕЛЬНЫЕ УСЛУГИ	1829732,4	0,0	22554,7	145041,8	0,0	1997328,9
Раздел O	ГОСУДАРСТВЕННОЕ УПРАВЛЕНИЕ И ОБЕСПЕЧЕНИЕ ВОЕННОЙ БЕЗОПАСНОСТИ; СОЦИАЛЬНОЕ ОБЕСПЕЧЕНИЕ	0,0	0,0	6429380,1	0,0	0,0	6429380,1
Раздел P	ОБРАЗОВАНИЕ	147029,0	0,0	2370614,9	110422,2	9396,3	2637462,3
Раздел Q	ДЕЯТЕЛЬНОСТЬ В ОБЛАСТИ ЗДРАВООХРАНЕНИЯ И СОЦИАЛЬНЫХ УСЛУГ	389155,1	0,0	2133312,0	77075,2	13909,4	2613451,6
Раздел R	ДЕЯТЕЛЬНОСТЬ В ОБЛАСТИ КУЛЬТУРЫ, СПОРТА, ОРГАНИЗАЦИИ ДОСУГА И РАЗВЛЕЧЕНИЙ	187093,4	0,0	492577,7	74926,2	16892,9	771490,2
Раздел S	ПРЕДОСТАВЛЕНИЕ ПРОЧИХ ВИДОВ УСЛУГ	204880,9	0,0	4054,4	197506,4	121112,3	527554,0
Раздел T	ДЕЯТЕЛЬНОСТЬ ДОМАШНИХ ХОЗЯЙСТВ КАК РАБОТОДАТЕЛЕЙ; НЕДИФФЕРЕНЦИРОВАННАЯ ДЕЯТЕЛЬНОСТЬ ЧАСТНЫХ ДОМАШНИХ ХОЗЯЙСТВ ПО ПРОИЗВОДСТВУ ТОВАРОВ И ОКАЗАНИЮ УСЛУГ ДЛЯ СОБСТВЕННОГО ПОТРЕБЛЕНИЯ	0,0	0,0	0,0	503443,1	0,0	503443,1
	Итого в основных ценах	**55577554,9**	**3574256,0**	**12285491,4**	**11520187,4**	**198098,3**	**83155588,0**
D.21	Налоги на продукты						**9264512,5**
D.31	Субсидии на продукты (-)						318752,7
B.1*g	**Валовой внутренний продукт в рыночных ценах**						**92101347,8**

2.5.28. СТРУКТУРА ВАЛОВОЙ ДОБАВЛЕННОЙ СТОИМОСТИ ПО ОТРАСЛЯМ в 2014-2018 гг.

(в текущих основных ценах; в процентах к итогу)

		2014	2015	2016	2017	2018
	Валовая добавленная стоимость в основных ценах (B.1g)	**100**	**100**	**100**	**100**	**100**
Раздел A	СЕЛЬСКОЕ, ЛЕСНОЕ ХОЗЯЙСТВО, ОХОТА, РЫБОЛОВСТВО И РЫБОВОДСТВО	3,9	4,3	4,3	3,9	3,5
Раздел B	ДОБЫЧА ПОЛЕЗНЫХ ИСКОПАЕМЫХ	9,1	9,7	9,6	10,8	12,9
Раздел C	ОБРАБАТЫВАЮЩИЕ ПРОИЗВОДСТВА	13,1	13,9	13,3	13,5	13,7
Раздел D	ОБЕСПЕЧЕНИЕ ЭЛЕКТРИЧЕСКОЙ ЭНЕРГИЕЙ, ГАЗОМ И ПАРОМ; КОНДИЦИОНИРОВАНИЕ ВОЗДУХА	2,7	2,8	2,9	2,9	2,7
Раздел E	ВОДОСНАБЖЕНИЕ; ВОДООТВЕДЕНИЕ, ОРГАНИЗАЦИЯ СБОРА И УТИЛИЗАЦИИ ОТХОДОВ, ДЕЯТЕЛЬНОСТЬ ПО ЛИКВИДАЦИИ ЗАГРЯЗНЕНИЙ	0,5	0,5	0,5	0,5	0,5
Раздел F	СТРОИТЕЛЬСТВО	6,8	6,3	6,4	6,1	6,0
Раздел G	ТОРГОВЛЯ ОПТОВАЯ И РОЗНИЧНАЯ; РЕМОНТ АВТОТРАНСПОРТНЫХ СРЕДСТВ И МОТОЦИКЛОВ	16,2	15,8	14,7	14,6	14,3
Раздел H	ТРАНСПОРТИРОВКА И ХРАНЕНИЕ	6,2	6,7	7,2	7,1	7,0
Раздел I	ДЕЯТЕЛЬНОСТЬ ГОСТИНИЦ И ПРЕДПРИЯТИЙ ОБЩЕСТВЕННОГО ПИТАНИЯ	0,9	0,9	0,9	0,9	0,9
Раздел J	ДЕЯТЕЛЬНОСТЬ В ОБЛАСТИ ИНФОРМАЦИИ И СВЯЗИ	2,5	2,5	2,5	2,5	2,4
Раздел K	ДЕЯТЕЛЬНОСТЬ ФИНАНСОВАЯ И СТРАХОВАЯ	4,4	3,5	4,3	4,4	4,1
Раздел L	ДЕЯТЕЛЬНОСТЬ ПО ОПЕРАЦИЯМ С НЕДВИЖИМЫМ ИМУЩЕСТВОМ	10,6	10,2	10,1	9,9	9,2
Раздел M	ДЕЯТЕЛЬНОСТЬ ПРОФЕССИОНАЛЬНАЯ, НАУЧНАЯ И ТЕХНИЧЕСКАЯ	4,5	4,5	4,4	4,4	4,2
Раздел N	ДЕЯТЕЛЬНОСТЬ АДМИНИСТРАТИВНАЯ И СОПУТСТВУЮЩИЕ ДОПОЛНИТЕЛЬНЫЕ УСЛУГИ	2,1	2,4	2,5	2,4	2,3
Раздел O	ГОСУДАРСТВЕННОЕ УПРАВЛЕНИЕ И ОБЕСПЕЧЕНИЕ ВОЕННОЙ БЕЗОПАСНОСТИ; СОЦИАЛЬНОЕ ОБЕСПЕЧЕНИЕ	8,0	7,7	7,9	7,7	7,6
Раздел P	ОБРАЗОВАНИЕ	3,2	3,1	3,2	3,2	3,2
Раздел Q	ДЕЯТЕЛЬНОСТЬ В ОБЛАСТИ ЗДРАВООХРАНЕНИЯ И СОЦИАЛЬНЫХ УСЛУГ	3,4	3,2	3,2	3,1	3,4
Раздел R	ДЕЯТЕЛЬНОСТЬ В ОБЛАСТИ КУЛЬТУРЫ, СПОРТА, ОРГАНИЗАЦИИ ДОСУГА И РАЗВЛЕЧЕНИЙ	0,8	0,9	0,9	0,9	0,9
Раздел S	ПРЕДОСТАВЛЕНИЕ ПРОЧИХ ВИДОВ УСЛУГ	0,5	0,5	0,6	0,6	0,6
Раздел T	ДЕЯТЕЛЬНОСТЬ ДОМАШНИХ ХОЗЯЙСТВ КАК РАБОТОДАТЕЛЕЙ; НЕДИФФЕРЕНЦИРОВАННАЯ ДЕЯТЕЛЬНОСТЬ ЧАСТНЫХ ДОМАШНИХ ХОЗЯЙСТВ ПО ПРОИЗВОДСТВУ ТОВАРОВ И ОКАЗАНИЮ УСЛУГ ДЛЯ СОБСТВЕННОГО ПОТРЕБЛЕНИЯ	0,6	0,6	0,7	0,6	0,6

2.5.29. КОРРЕКТИРОВКА ВАЛОВОЙ ДОБАВЛЕННОЙ СТОИМОСТИ НА ЭКОНОМИЧЕСКИЕ ОПЕРАЦИИ, НЕ НАБЛЮДАЕМЫЕ ПРЯМЫМИ СТАТИСТИЧЕСКИМИ МЕТОДАМИ, в 2014-2016 гг.

(в текущих ценах)

	Корректировка валовой добавленной стоимости на экономические операции, не наблюдаемые прямыми статистическими методами	в том числе:	
		корректировка валовой добавленной стоимости на теневые операции юридических лиц	корректировка валовой добавленной стоимости на операции неформального сектора экономики и на производ-ство домашних хозяйств для собственного конечного использования
	2014 г.		
В процентах к валовой добавленной стоимости в основных ценах	15,8	5,3	10,5
В процентах к валовому внутреннему продукту в рыночных ценах	13,8	4,6	9,2
	2015 г.		
В процентах к валовой добавленной стоимости в основных ценах	14,6	4,8	9,8
В процентах к валовому внутреннему продукту в рыночных ценах	13,2	4,3	8,9
	2016 г.		
В процентах к валовой добавленной стоимости в основных ценах	14,6	5,0	9,6
В процентах к валовому внутреннему продукту в рыночных ценах	13,2	4,6	8,6

2.5.30. КОРРЕКТИРОВКА ВАЛОВОЙ ДОБАВЛЕННОЙ СТОИМОСТИ НА ЭКОНОМИЧЕСКИЕ ОПЕРАЦИИ, НЕ НАБЛЮДАЕМЫЕ ПРЯМЫМИ СТАТИСТИЧЕСКИМИ МЕТОДАМИ, в 2017 г.

(в текущих ценах)

коды		Корректировка валовой добавленной стоимости на экономические операции, не наблюдаемые прямыми статистическими методами (в процентах к валовой добавленной стоимости соответствующего вида экономической деятельности)	в том числе		Корректировка валовой добавленной стоимости на экономические операции, не наблюдаемые прямыми статистическими методами, в процентах к ВВП
			корректировка валовой добавленной стоимости на теневые операции юридических лиц (в процентах к валовой добавленной стоимости соответствующего вида экономической деятельности)	корректировка валовой добавленной стоимости на операции неформального сектора экономики и на производство домашних хозяйств для собственного конечного использования (в процентах к валовой добавленной стоимости соответствующего вида экономической деятельности)	
Раздел A	СЕЛЬСКОЕ, ЛЕСНОЕ ХОЗЯЙСТВО, ОХОТА, РЫБОЛОВСТВО И РЫБОВОДСТВО	38,1	2,3	35,8	1,4
Раздел B	ДОБЫЧА ПОЛЕЗНЫХ ИСКОПАЕМЫХ	0,7	0,7	0,0	0,1
Раздел C	ОБРАБАТЫВАЮЩИЕ ПРОИЗВОДСТВА	5,9	5,5	0,4	0,7
Раздел D	ОБЕСПЕЧЕНИЕ ЭЛЕКТРИЧЕСКОЙ ЭНЕРГИЕЙ, ГАЗОМ И ПАРОМ; КОНДИЦИОНИРОВАНИЕ ВОЗДУХА	0,0	0,0	0,0	0,0
Раздел E	ВОДОСНАБЖЕНИЕ; ВОДООТВЕДЕНИЕ, ОРГАНИЗАЦИЯ СБОРА И УТИЛИЗАЦИИ ОТХОДОВ, ДЕЯТЕЛЬНОСТЬ ПО ЛИКВИДАЦИИ ЗАГРЯЗНЕНИЙ	2,0	0,7	1,3	0,0
Раздел F	СТРОИТЕЛЬСТВО	15,8	9,0	6,8	0,9
Раздел G	ТОРГОВЛЯ ОПТОВАЯ И РОЗНИЧНАЯ; РЕМОНТ АВТОТРАНСПОРТНЫХ СРЕДСТВ И МОТОЦИКЛОВ	10,4	9,5	0,9	1,4
Раздел H	ТРАНСПОРТИРОВКА И ХРАНЕНИЕ	4,2	2,9	1,3	0,3
Раздел I	ДЕЯТЕЛЬНОСТЬ ГОСТИНИЦ И ПРЕДПРИЯТИЙ ОБЩЕСТВЕННОГО ПИТАНИЯ	16,9	16,5	0,4	0,1
Раздел J	ДЕЯТЕЛЬНОСТЬ В ОБЛАСТИ ИНФОРМАЦИИ И СВЯЗИ	3,0	3,0	0,0	0,1
Раздел K	ДЕЯТЕЛЬНОСТЬ ФИНАНСОВАЯ И СТРАХОВАЯ	1,1	0,0	1,1	0,0
Раздел L	ДЕЯТЕЛЬНОСТЬ ПО ОПЕРАЦИЯМ С НЕДВИЖИМЫМ ИМУЩЕСТВОМ	70,6	9,0	61,6	6,3
Раздел M	ДЕЯТЕЛЬНОСТЬ ПРОФЕССИОНАЛЬНАЯ, НАУЧНАЯ И ТЕХНИЧЕСКАЯ	4,4	3,3	1,1	0,2
Раздел N	ДЕЯТЕЛЬНОСТЬ АДМИНИСТРАТИВНАЯ И СОПУТСТВУЮЩИЕ ДОПОЛНИТЕЛЬНЫЕ УСЛУГИ	16,7	16,1	0,6	0,4
Раздел O	ГОСУДАРСТВЕННОЕ УПРАВЛЕНИЕ И ОБЕСПЕЧЕНИЕ ВОЕННОЙ БЕЗОПАСНОСТИ; СОЦИАЛЬНОЕ ОБЕСПЕЧЕНИЕ	0,0	0,0	0,0	0,0
Раздел P	ОБРАЗОВАНИЕ	4,4	1,3	3,1	0,1
Раздел Q	ДЕЯТЕЛЬНОСТЬ В ОБЛАСТИ ЗДРАВООХРАНЕНИЯ И СОЦИАЛЬНЫХ УСЛУГ	3,0	1,6	1,4	0,1
Раздел R	ДЕЯТЕЛЬНОСТЬ В ОБЛАСТИ КУЛЬТУРЫ, СПОРТА, ОРГАНИЗАЦИИ ДОСУГА И РАЗВЛЕЧЕНИЙ	8,3	6,5	1,8	0,1
Раздел S	ПРЕДОСТАВЛЕНИЕ ПРОЧИХ ВИДОВ УСЛУГ	21,3	10,3	11,0	0,1

Продолжение табл. 2.5.30

коды		Корректировка валовой добавленной стоимости на экономические операции, не наблюдаемые прямыми статистическими методами (в процентах к валовой добавленной стоимости соответст-вующего вида экономической деятельности)	в том числе		Корректировка валовой добавленной стоимости на экономические операции, не наблюдаемые прямыми статисти-ческими методами, в процентах к ВВП
			корректировка валовой добавленной стоимости на теневые операции юридических лиц (в процентах к валовой добавленной стоимости соответ-ствующего вида экономической деятельности)	корректировка валовой добавленной стоимости на операции неформального сектора экономики и на производство домашних хозяйств для собственного конечного использования (в процентах к валовой добавленной стоимости соответ-ствующего вида экономической деятельности)	
Раздел T	ДЕЯТЕЛЬНОСТЬ ДОМАШНИХ ХОЗЯЙСТВ КАК РАБОТОДАТЕЛЕЙ; НЕДИФФЕРЕНЦИ-РОВАННАЯ ДЕЯТЕЛЬНОСТЬ ЧАСТНЫХ ДОМАШНИХ ХОЗЯЙСТВ ПО ПРОИЗВОДСТВУ ТОВАРОВ И ОКАЗАНИЮ УСЛУГ ДЛЯ СОБСТВЕННОГО ПОТРЕБЛЕНИЯ	100,0	0,0	100,0	0,5
	Итого валовая добавленная стоимость в основных ценах	14,0	4,9	9,1	
	Валовой внутренний продукт в рыночных ценах	**12,7**	**4,4**	**8,3**	**12,7**

2.5.31. СЧЕТ ОБРАЗОВАНИЯ ДОХОДОВ ПО ОТРАСЛЯМ в 2014 г.

(в текущих ценах; миллионов рублей)

		Ресурсы	Использование		
		валовая добавленная стоимость	оплата труда наемных работников	другие чистые налоги на производство	валовая прибыль экономики и валовые смешанные доходы
коды		**B.1g**	**D.1**	**D.29-D.39**	**B.2g+B.3g**
Раздел A	СЕЛЬСКОЕ, ЛЕСНОЕ ХОЗЯЙСТВО, ОХОТА, РЫБОЛОВСТВО И РЫБОВОДСТВО	2656266,9	603834,3	-77801,8	2130234,4
Раздел B	ДОБЫЧА ПОЛЕЗНЫХ ИСКОПАЕМЫХ	6231558,7	970005,6	75915,7	5185637,4
Раздел C	ОБРАБАТЫВАЮЩИЕ ПРОИЗВОДСТВА	9072588,4	3685781,9	82564,1	5304242,4
Раздел D	ОБЕСПЕЧЕНИЕ ЭЛЕКТРИЧЕСКОЙ ЭНЕРГИЕЙ, ГАЗОМ И ПАРОМ; КОНДИЦИОНИРОВАНИЕ ВОЗДУХА	1845852,0	930628,6	62545,1	852678,3
Раздел E	ВОДОСНАБЖЕНИЕ; ВОДООТВЕДЕНИЕ, ОРГАНИЗАЦИЯ СБОРА И УТИЛИЗАЦИИ ОТХОДОВ, ДЕЯТЕЛЬНОСТЬ ПО ЛИКВИДАЦИИ ЗАГРЯЗНЕНИЙ	361937,7	222979,7	10988,7	127969,3
Раздел F	СТРОИТЕЛЬСТВО	4676852,5	1676301,9	20695,6	2979855,0
Раздел G	ТОРГОВЛЯ ОПТОВАЯ И РОЗНИЧНАЯ; РЕМОНТ АВТОТРАНСПОРТНЫХ СРЕДСТВ И МОТОЦИКЛОВ	11153548,3	3420253,4	93297,0	7639997,9
Раздел H	ТРАНСПОРТИРОВКА И ХРАНЕНИЕ	4280767,3	1998759,7	64377,4	2217630,2
Раздел I	ДЕЯТЕЛЬНОСТЬ ГОСТИНИЦ И ПРЕДПРИЯТИЙ ОБЩЕСТВЕННОГО ПИТАНИЯ	606708,6	250123,0	4538,3	352047,3
Раздел J	ДЕЯТЕЛЬНОСТЬ В ОБЛАСТИ ИНФОРМАЦИИ И СВЯЗИ	1729603,5	733888,9	19979,1	975735,5
Раздел K	ДЕЯТЕЛЬНОСТЬ ФИНАНСОВАЯ И СТРАХОВАЯ	3012703,3	1245694,1	156543,5	1610465,7
Раздел L	ДЕЯТЕЛЬНОСТЬ ПО ОПЕРАЦИЯМ С НЕДВИЖИМЫМ ИМУЩЕСТВОМ	7286741,7	601784,6	47935,6	6637021,5

Продолжение табл. 2.5.31

		Ресурсы	Использование		
		валовая добавленная стоимость	оплата труда наемных работников	другие чистые налоги на производство	валовая прибыль экономики и валовые смешанные доходы
коды		**B.1g**	**D.1**	**D.29-D.39**	**B.2g+B.3g**
Раздел M	ДЕЯТЕЛЬНОСТЬ ПРОФЕССИОНАЛЬНАЯ, НАУЧНАЯ И ТЕХНИЧЕСКАЯ	3065820,4	1545632,5	29725,5	1490462,4
Раздел N	ДЕЯТЕЛЬНОСТЬ АДМИНИСТРАТИВНАЯ И СОПУТСТВУЮЩИЕ ДОПОЛНИТЕЛЬНЫЕ УСЛУГИ	1434806,6	471744,6	8784,3	954277,7
Раздел O	ГОСУДАРСТВЕННОЕ УПРАВЛЕНИЕ И ОБЕСПЕЧЕНИЕ ВОЕННОЙ БЕЗОПАСНОСТИ; СОЦИАЛЬНОЕ ОБЕСПЕЧЕНИЕ	5498590,5	3847982,8	32295,8	1618311,9
Раздел P	ОБРАЗОВАНИЕ	2200237,4	1991862,9	44681,2	163693,3
Раздел Q	ДЕЯТЕЛЬНОСТЬ В ОБЛАСТИ ЗДРАВООХРАНЕНИЯ И СОЦИАЛЬНЫХ УСЛУГ	2307847,8	2079111,9	27579,3	201156,6
Раздел R	ДЕЯТЕЛЬНОСТЬ В ОБЛАСТИ КУЛЬТУРЫ, СПОРТА, ОРГАНИЗАЦИИ ДОСУГА И РАЗВЛЕЧЕНИЙ	584044,0	434676,9	5653,7	143713,4
Раздел S	ПРЕДОСТАВЛЕНИЕ ПРОЧИХ ВИДОВ УСЛУГ	323785,6	164333,7	1795,6	157656,3
Раздел T	ДЕЯТЕЛЬНОСТЬ ДОМАШНИХ ХОЗЯЙСТВ КАК РАБОТОДАТЕЛЕЙ; НЕДИФФЕРЕНЦИРОВАННАЯ ДЕЯТЕЛЬНОСТЬ ЧАСТНЫХ ДОМАШНИХ ХОЗЯЙСТВ ПО ПРОИЗВОДСТВУ ТОВАРОВ И ОКАЗАНИЮ УСЛУГ ДЛЯ СОБСТВЕННОГО ПОТРЕБЛЕНИЯ	436077,0	436077,0	0,0	0,0
	Итого по отраслям	68766338,0	27311458,0	712093,8	40742786,2
	Кроме того, оплата труда и смешанные доходы, не наблюдаемые прямыми статистическими методами, рассчитанные на основе баланса (без распределения по отраслям)	-	10119000,0	-	-10119000,0
	Оплата труда и смешанные доходы, не наблюдаемые прямыми статистическими методами – всего	-	10555077,0	-	-10555077,0
	Всего, включая оплату труда и смешанные доходы, не наблюдаемые прямыми статистическими методами	**68766338,0**	**37430458,0**	**712093,8**	**30623786,2**

2.5.32. СЧЕТ ОБРАЗОВАНИЯ ДОХОДОВ ПО ОТРАСЛЯМ (ДЕТАЛИЗИРОВАННАЯ РАЗРАБОТКА) в 2014 г.

(в текущих ценах; миллионов рублей)

		Ресурсы	Использование		
		валовая добавленная стоимость	оплата труда наемных работников	другие чистые налоги на производство	валовая прибыль экономики и валовые смешанные доходы
коды		**B.1g**	**D.1**	**D.29-D.39**	**B.2g+B.3g**
A 01	Растениеводство, животноводство, охота и предоставление услуг в этих областях	2418188,8	505604,3	-79179,8	1991764,3
A 02	Лесоводство и лесозаготовки	101695,4	46068,1	311,2	55316,1
A 03	Рыболовство и рыбоводство	136382,7	52161,9	1066,9	83153,9
Раздел B	Добыча полезных ископаемых	6231558,7	970005,6	75915,7	5185637,4
C10-C12	Производство пищевых продуктов, напитков, табачных изделий	1406139,6	494830,4	20193,1	891116,1
C13-C15	Производство текстильных изделий, одежды, кожаной и относящейся к ней продукции	161614,1	91752,3	505,1	69356,7
C 16	Обработка древесины и производство изделий из дерева и пробки, кроме мебели, производство изделий из соломки и материалов для плетения	176168,3	79750,9	2386,3	94031,1
C 17	Производство бумаги и бумажных изделий	168730,9	59367,4	3066,3	106297,2
C 18	Деятельность полиграфическая и копирование носителей информации	72798,9	41844,4	780,1	30174,4
C 19	Производство кокса и нефтепродуктов	1866468,4	164048,8	26689,3	1675730,3
C20	Производство химических веществ и химических продуктов	550394,5	189729,6	8834,9	351829,9
C21	Производство лекарственных средств и материалов, применяемых в медицинских целях	114559,5	50436,9	1056,2	63066,4
C22	Производство резиновых и пластмассовых изделий	156408,2	95965,1	3024,1	57419,0
C23	Производство прочей неметаллической минеральной продукции	413634,7	234595,5	8938,9	170100,4
C24	Производство металлургическое	1367404,5	406450,0	20890,8	940063,7
C 25	Производство готовых металлических изделий, кроме машин и оборудования	397584,4	281562,7	5272,0	110749,7
C26	Производство компьютеров, электронных и оптических изделий	432130,6	261237,7	3998,8	166894,0
C27	Производство электрического оборудования	214047,2	135767,2	2752,5	75527,4
C28	Производство машин и оборудования, не включенных в другие группировки	326698,3	253669,3	837,8	72191,2
C29	Производство автотранспортных средств, прицепов и полуприцепов	246879,3	169645,7	-33068,8	110302,4
C30	Производство прочих транспортных средств и оборудования	594782,7	418771,2	3431,7	172579,8
C31_C32	Производство мебели, прочих готовых изделий	151541,9	80447,2	956,8	70137,9
C33	Ремонт и монтаж машин и оборудования	254602,3	175909,6	2018,1	76674,6
D 35	Обеспечение электрической энергией, газом и паром; кондиционирование воздуха	1845852,0	930628,6	62545,1	852678,3
E 36	Забор, очистка и распределение воды	151840,0	105426,9	8369,1	38043,9

Продолжение табл. 2.5.32

		Ресурсы	Использование		
		валовая добавленная стоимость	оплата труда наемных работников	другие чистые налоги на производство	валовая прибыль экономики и валовые смешанные доходы
коды		**B.1g**	**D.1**	**D.29-D.39**	**B.2g+B.3g**
E37-39	Сбор и обработка сточных вод; Обработка и утилизация отходов, обработка вторичного жилья; Предоставление услуг в области ликвидации последствий загрязнений и прочих услуг, связанных с удалением отходов	210097,8	117552,8	2619,6	89925,4
F (41-43)	Строительство	4676852,5	1676301,8	20695,7	2979855,0
G45	Торговля оптовая и розничная автотранспортными средствами и мотоциклами и их ремонт	738198,5	222384,3	3884,8	511929,4
G 46	Торговля оптовая торговля, кроме оптовой торговли автотранспортными средствами и мотоциклами	6302801,5	1766068,7	65742,4	4470990,4
G 47	Торговля розничная, кроме торговли автотранспортными средствами и мотоциклами	4112548,4	1431800,5	23669,8	2657078,1
H 49	Деятельность сухопутного и трубопроводного транспорта	2930334,6	1002405,8	50807,6	1877121,2
H 50	Деятельность водного транспорта	83049,6	45757,8	920,0	36371,9
H 51	Деятельность воздушного и космического транспорта	241573,7	150675,3	-1588,5	92486,9
H 52	Складское хозяйство и вспомогательная транспортная	905879,8	689726,3	13590,1	202563,5
H 53	Деятельность почтовой связи и курьерская деятельность	119929,6	110194,6	648,3	9086,7
I	Деятельность гостиниц и предприятий общественного питания	606708,6	250123,0	4538,3	352047,3
J58	Деятельность издательская	76862,5	55075,6	531,2	21255,8
J59- J60	Производство кинофильмов, видеофильмов и телевизионных программ, издание звукозаписей и нот. Деятельность в области телевизионного и радиовещания	143447,5	66247,4	1444,6	75755,4
J 61	Деятельность в сфере телекоммуникаций	1010529,3	288186,6	16035,0	706307,7
J62+J63	Разработка компьютерного программного обеспечения, консультационные услуги в данной области и другие сопутствующие услуги	498764,2	324379,2	1968,3	172416,7
K (64-66)	Деятельность финансовая и страховая	3012703,3	1245694,1	156543,5	1610465,6
L 68	Деятельность по операциям с недвижимым имуществом	7286741,7	601784,7	47935,6	6637021,4
M69+M70	Деятельность в области права и бухгалтерского учета Деятельность головных компаний; консультации по вопросам управления	630093,8	294602,0	4696,2	330795,6
M 71	Деятельность в области архитектуры и инженерно-технического проектирования; технических испытаний, исследований и анализа	753672,2	416388,2	4846,9	332437,1
M 72	Научные исследования и разработки	1214268,6	690023,6	15206,9	509038,0
M 73	Деятельность рекламная и исследование конъюнктуры рынка	396322,0	90094,2	3113,2	303114,6
M74+M75	Прочая профессиональная, научная и техническая деятельность. Ветеринарная деятельность	71463,9	54524,5	1862,3	15077,1
N 77	Аренда и лизинг	652453,7	99381,6	2944,9	550127,3
N78	Деятельность по трудоустройству и подбору персонала	79551,5	61129,8	207,1	18214,5

Продолжение табл. 2.5.32

		Ресурсы	Использование		
		валовая добавленная стоимость	оплата труда наемных работников	другие чистые налоги на производство	валовая прибыль экономики и валовые смешанные доходы
коды		**B.1g**	**D.1**	**D.29-D.39**	**B.2g+B.3g**
N79	Деятельность туристических агентств и прочих организаций, предоставляющих услуги в сфере туризма	84702,0	22939,3	366,0	61396,7
N80- N82	Деятельность по обеспечению безопасности и расследованиям, обслуживания зданий и территорий, административно-управленческого, хозяйственного и прочего вспомогательного обслуживания	618099,4	288293,9	5266,3	324539,2
O 84	Государственное управление и обеспечение военной безопасности; социальное обеспечение	5498590,5	3847982,8	32295,8	1618311,9
P 85	Образование	2200237,4	1991862,9	44681,2	163693,3
Q 86	Деятельность в области здравоохранения	1969061,2	1747265,8	25237,6	196557,7
Q 87+Q 88	Деятельность по уходу с обеспечением проживания. Предоставление социальных услуг без обеспечения проживания	338786,6	331846,1	2341,7	4598,9
R 90-R 92	Деятельность творческая, в области культуры и искусства и организации развлечений, библиотек, архивов, музеев и прочих объектов культуры, по организации и проведению азартных игр и заключению пари, по организации и проведению лотерей	342384,7	236180,5	3796,0	102408,2
R 93	Деятельность в области спорта, отдыха и развлечений	241659,3	198496,5	1857,7	41305,2
S 94	Деятельность общественных организаций	96785,5	93760,1	740,4	2285,0
S 95	Ремонт компьютеров, предметов личного потребления и бытовых товаров	77896,2	17612,5	368,1	59915,5
S 96	Деятельность по предоставлению прочих персональных услуг	149104,0	52961,0	687,1	95455,9
T	Деятельность домашних хозяйств как работодателей; недифференцированная деятельность частных домашних хозяйств по производству товаров и оказанию услуг для собственного потребления нанимающих домашнюю прислугу и производящих товары и услуги для собственного потребления	436077,0	436077,0	0,0	0,0
	Итого в основных ценах	68766338,0	27311458,2	712093,9	40742785,9
	Кроме того, оплата труда и смешанные доходы, не наблюдаемые прямыми статистическими методами, рассчитанные на основе баланса (без распределения по отраслям)	-	10119000,0	-	-10119000,0
	Оплата труда и смешанные доходы, не наблюдаемые прямыми статистическими методами – всего	-	10555077,0	-	-10555077,0
	Всего, включая оплату труда и смешанные доходы, не наблюдаемые прямыми статистическими методами	**68766338,0**	**37430458,2**	**712093,9**	**30623785,9**

2.5.33. СЧЕТ ОБРАЗОВАНИЯ ДОХОДОВ ПО ОТРАСЛЯМ в 2015 г.

(в текущих ценах; миллионов рублей)

		Ресурсы	Использование		
		валовая добавленная стоимость	оплата труда наемных работников	другие чистые налоги на производство	валовая прибыль экономики и валовые смешанные доходы
коды		**B.1g**	**D.1**	**D.29-D.39**	**B.2g+B.3g**
Раздел A	СЕЛЬСКОЕ, ЛЕСНОЕ ХОЗЯЙСТВО, ОХОТА, РЫБОЛОВСТВО И РЫБОВОДСТВО	3214751,5	688334,2	-49428,6	2575845,9
Раздел B	ДОБЫЧА ПОЛЕЗНЫХ ИСКОПАЕМЫХ	7275832,6	1075647,9	91234,8	6108949,9
Раздел C	ОБРАБАТЫВАЮЩИЕ ПРОИЗВОДСТВА	10368217,0	3958415,5	77662,3	6332139,2
Раздел D	ОБЕСПЕЧЕНИЕ ЭЛЕКТРИЧЕСКОЙ ЭНЕРГИЕЙ, ГАЗОМ И ПАРОМ; КОНДИЦИОНИРОВАНИЕ ВОЗДУХА	2076882,6	985255,8	70959,1	1020667,7
Раздел E	ВОДОСНАБЖЕНИЕ; ВОДООТВЕДЕНИЕ, ОРГАНИЗАЦИЯ СБОРА И УТИЛИЗАЦИИ ОТХОДОВ, ДЕЯТЕЛЬНОСТЬ ПО ЛИКВИДАЦИИ ЗАГРЯЗНЕНИЙ	391480,6	231271,9	9749,9	150458,8
Раздел F	СТРОИТЕЛЬСТВО	4722296,0	1830317,7	20612,2	2871366,1
Раздел G	ТОРГОВЛЯ ОПТОВАЯ И РОЗНИЧНАЯ; РЕМОНТ АВТОТРАНСПОРТНЫХ СРЕДСТВ И МОТОЦИКЛОВ	11812204,2	3646418,4	102880,7	8062905,1
Раздел H	ТРАНСПОРТИРОВКА И ХРАНЕНИЕ	4986139,6	2137844,0	102911,8	2745383,8
Раздел I	ДЕЯТЕЛЬНОСТЬ ГОСТИНИЦ И ПРЕДПРИЯТИЙ ОБЩЕСТВЕННОГО ПИТАНИЯ	666433,4	273759,1	5708,2	386966,1
Раздел J	ДЕЯТЕЛЬНОСТЬ В ОБЛАСТИ ИНФОРМАЦИИ И СВЯЗИ	1875647,2	859541,5	-10278,0	1026383,7
Раздел K	ДЕЯТЕЛЬНОСТЬ ФИНАНСОВАЯ И СТРАХОВАЯ	2586451,5	1241685,0	157028,2	1187738,3
Раздел L	ДЕЯТЕЛЬНОСТЬ ПО ОПЕРАЦИЯМ С НЕДВИЖИМЫМ ИМУЩЕСТВОМ	7576521,8	640113,2	72837,7	6863570,9
Раздел M	ДЕЯТЕЛЬНОСТЬ ПРОФЕССИОНАЛЬНАЯ, НАУЧНАЯ И ТЕХНИЧЕСКАЯ	3323747,9	1707172,7	31924,3	1584650,9
Раздел N	ДЕЯТЕЛЬНОСТЬ АДМИНИСТРАТИВНАЯ И СОПУТСТВУЮЩИЕ ДОПОЛНИТЕЛЬНЫЕ УСЛУГИ	1792333,2	501299,8	6999,9	1284033,5
Раздел O	ГОСУДАРСТВЕННОЕ УПРАВЛЕНИЕ И ОБЕСПЕЧЕНИЕ ВОЕННОЙ БЕЗОПАСНОСТИ; СОЦИАЛЬНОЕ ОБЕСПЕЧЕНИЕ	5714424,7	3901575,1	32376,4	1780473,2
Раздел P	ОБРАЗОВАНИЕ	2311867,5	2074371,2	44836,4	192659,9
Раздел Q	ДЕЯТЕЛЬНОСТЬ В ОБЛАСТИ ЗДРАВООХРАНЕНИЯ И СОЦИАЛЬНЫХ УСЛУГ	2377381,8	2113213,9	27957,2	236210,7
Раздел R	ДЕЯТЕЛЬНОСТЬ В ОБЛАСТИ КУЛЬТУРЫ, СПОРТА, ОРГАНИЗАЦИИ ДОСУГА И РАЗВЛЕЧЕНИЙ	669186,3	480848,3	5932,4	182405,6
Раздел S	ПРЕДОСТАВЛЕНИЕ ПРОЧИХ ВИДОВ УСЛУГ	403064,4	198819,2	2259,1	201986,1
Раздел T	ДЕЯТЕЛЬНОСТЬ ДОМАШНИХ ХОЗЯЙСТВ КАК РАБОТОДАТЕЛЕЙ; НЕДИФФЕРЕНЦИРОВАННАЯ ДЕЯТЕЛЬНОСТЬ ЧАСТНЫХ ДОМАШНИХ ХОЗЯЙСТВ ПО ПРОИЗВОДСТВУ ТОВАРОВ И ОКАЗАНИЮ УСЛУГ ДЛЯ СОБСТВЕННОГО ПОТРЕБЛЕНИЯ	482588,4	482588,4	0,0	0,0
	Итого по отраслям	74627452,2	29028493,0	804163,8	44794795,4
	Кроме того, оплата труда и смешанные доходы, не наблюдаемые прямыми статистическими методами, рассчитанные на основе баланса (без распределения по отраслям)	-	10717000,0	-	-10717000,0
	Оплата труда и смешанные доходы, не наблюдаемые прямыми статистическими методами – всего	-	11199588,4	-	-11199588,4
	Всего, включая оплату труда и смешанные доходы, не наблюдаемые прямыми статистическими методами	**74627452,2**	**39745493,0**	**804163,8**	**34077795,4**

2.5.34. СЧЕТ ОБРАЗОВАНИЯ ДОХОДОВ ПО ОТРАСЛЯМ (ДЕТАЛИЗИРОВАННАЯ РАЗРАБОТКА) в 2015 г.

(в текущих ценах; миллионов рублей)

		Ресурсы	Использование		
		валовая добавленная стоимость	оплата труда наемных работников	другие чистые налоги на производство	валовая прибыль экономики и валовые смешанные доходы
коды		**B.1g**	**D.1**	**D.29-D.39**	**B.2g+B.3g**
A 01	Растениеводство, животноводство, охота и предоставление услуг в этих областях	2898661,9	581549,5	-53938,4	2371050,8
A 02	Лесоводство и лесозаготовки	115686,1	45322,7	829,9	69533,5
A 03	Рыболовство и рыбоводство	200403,5	61462,0	3679,9	135261,6
Раздел B	Добыча полезных ископаемых	7275832,6	1075648,0	91234,8	6108949,8
C10-C12	Производство пищевых продуктов, напитков, табачных изделий	1507005,2	530328,7	21439,9	955236,6
C13-C15	Производство текстильных изделий, одежды, кожаной и относящейся к ней продукции	175118,3	100977,9	1206,7	72933,7
C 16	Обработка древесины и производство изделий из дерева и пробки, кроме мебели, производство изделий из соломки и материалов для плетения	196071,0	88499,0	2703,0	104869,0
C 17	Производство бумаги и бумажных изделий	230935,6	63339,5	3436,4	164159,7
C 18	Деятельность полиграфическая и копирование носителей информации	77372,7	44933,0	749,3	31690,4
C 19	Производство кокса и нефтепродуктов	1610289,9	175581,9	25799,7	1408908,2
C20	Производство химических веществ и химических продуктов	868922,1	208763,4	10380,1	649778,7
C21	Производство лекарственных средств и материалов, применяемых в медицинских целях	161618,8	56579,7	1270,5	103768,5
C22	Производство резиновых и пластмассовых изделий	194789,6	104156,8	2937,9	87694,8
C23	Производство прочей неметаллической минеральной продукции	417962,6	227448,0	7930,3	182584,3
C24	Производство металлургическое	1846474,3	439250,9	22135,1	1385088,3
C 25	Производство готовых металлических изделий, кроме машин и оборудования	533443,4	318070,3	4152,8	211220,4
C26	Производство компьютеров, электронных и оптических изделий	528245,1	304536,2	4198,5	219510,5
C27	Производство электрического оборудования	243322,8	141405,1	2502,4	99415,2
C28	Производство машин и оборудования, не включенных в другие группировки	391112,5	274933,2	-1361,3	117540,6
C29	Производство автотранспортных средств, прицепов и полуприцепов	200531,2	158709,0	-37498,8	79321,0
C30	Производство прочих транспортных средств и оборудования	800609,8	475800,1	2782,0	322027,7
C31_C32	Производство мебели, прочих готовых изделий	163506,0	82434,4	886,1	80185,5
C33	Ремонт и монтаж машин и оборудования	220886,0	162668,3	2011,6	56206,1
D 35	Обеспечение электрической энергией, газом и паром; кондиционирование воздуха	2076882,6	985255,8	70959,1	1020667,7
E 36	Забор, очистка и распределение воды	167046,2	112398,8	6901,3	47746,1

Продолжение табл. 2.5.34

		Ресурсы	Использование		
		валовая добавленная стоимость	оплата труда наемных работников	другие чистые налоги на производство	валовая прибыль экономики и валовые смешанные доходы
коды		**B.1g**	**D.1**	**D.29-D.39**	**B.2g+B.3g**
E37-39	Сбор и обработка сточных вод; Обработка и утилизация отходов, обработка вторичного жилья; Предоставление услуг в области ликвидации последствий загрязнений и прочих услуг, связанных с удалением отходов	224434,3	118873,0	2848,6	102712,7
F (41-43)	Строительство	4722296,0	1830317,7	20612,3	2871366,0
G45	Торговля оптовая и розничная автотранспортными средствами и мотоциклами и их ремонт	711433,1	228747,4	3724,3	478961,4
G 46	Торговля оптовая торговля, кроме оптовой торговли автотранспортными средствами и мотоциклами	7040464,1	1877213,0	74082,0	5089169,1
G 47	Торговля розничная, кроме торговли автотранспортными средствами и мотоциклами	4060307,0	1540457,9	25074,4	2494774,6
H 49	Деятельность сухопутного и трубопроводного транспорта	3219681,7	1065897,8	82431,6	2071352,3
H 50	Деятельность водного транспорта	100742,5	52457,2	78,0	48207,4
H 51	Деятельность воздушного и космического транспорта	254328,5	147361,7	-1567,8	108534,6
H 52	Складское хозяйство и вспомогательная транспортная	1282338,9	756917,3	21296,0	504125,6
H 53	Деятельность почтовой связи и курьерская деятельность	129048,0	115210,2	674,0	13163,9
I	Деятельность гостиниц и предприятий общественного питания	666433,4	273759,1	5708,1	386966,2
J58	Деятельность издательская	92913,2	50396,8	-305,5	42821,9
J59- J60	Производство кинофильмов, видеофильмов и телевизионных программ, издание звукозаписей и нот. Деятельность в области телевизионного и радиовещания	157111,0	82242,6	-28983,0	103851,4
J 61	Деятельность в сфере телекоммуникаций	948156,5	299420,9	17147,3	631588,3
J62+J63	Разработка компьютерного программного обеспечения, консультационные услуги в данной области и другие сопутствующие услуги	677466,6	427481,2	1863,3	248122,1
K (64-66)	Деятельность финансовая и страховая	2586451,5	1241685,0	157028,2	1187738,4
L 68	Деятельность по операциям с недвижимым имуществом	7576521,8	640113,3	72837,6	6863570,9
M69+M70	Деятельность в области права и бухгалтерского учета Деятельность головных компаний; консультации по вопросам управления	879961,1	404846,0	5255,6	469859,5
M 71	Деятельность в области архитектуры и инженерно-технического проектирования; технических испытаний, исследований и анализа	849884,5	449816,1	6452,4	393616,0
M 72	Научные исследования и разработки	1125890,0	658095,4	14628,4	453166,2
M 73	Деятельность рекламная и исследование конъюнктуры рынка	384820,2	105294,1	3539,2	275986,9
M74+M75	Прочая профессиональная, научная и техническая деятельность. Ветеринарная деятельность	83192,1	89121,1	2048,6	-7977,6
N 77	Аренда и лизинг	894648,9	117594,1	817,0	776237,8
N78	Деятельность по трудоустройству и подбору персонала	110407,2	77698,2	263,7	32445,3

Продолжение табл. 2.5.34

		Ресурсы	Использование		
		валовая добавленная стоимость	оплата труда наемных работников	другие чистые налоги на производство	валовая прибыль экономики и валовые смешанные доходы
коды		**B.1g**	**D.1**	**D.29-D.39**	**B.2g+B.3g**
N79	Деятельность туристических агентств и прочих организаций, предоставляющих услуги в сфере туризма	86622,4	21504,9	410,7	64706,8
N80- N82	Деятельность по обеспечению безопасности и расследованиям, обслуживания зданий и территорий, административно-управленческого, хозяйственного и прочего вспомогательного обслуживания	700654,7	284502,6	5508,5	410643,7
O 84	Государственное управление и обеспечение военной безопасности; социальное обеспечение	5714424,7	3901575,2	32376,4	1780473,1
P 85	Образование	2311867,5	2074371,2	44836,4	192659,9
Q 86	Деятельность в области здравоохранения	2054006,2	1801028,4	25602,9	227374,9
Q 87+Q 88	Деятельность по уходу с обеспечением проживания. Предоставление социальных услуг без обеспечения проживания	323375,6	312185,4	2354,3	8835,9
R 90-R 92	Деятельность творческая, в области культуры и искусства и организации развлечений, библиотек, архивов, музеев и прочих объектов культуры, по организации и проведению азартных игр и заключению пари, по организации и проведению лотерей	383008,7	259218,8	3944,1	119845,8
R 93	Деятельность в области спорта, отдыха и развлечений	286177,5	221629,5	1988,3	62559,7
S 94	Деятельность общественных организаций	106512,1	103942,1	848,3	1721,7
S 95	Ремонт компьютеров, предметов личного потребления и бытовых товаров	94468,1	27603,1	414,3	66450,8
S 96	Деятельность по предоставлению прочих персональных услуг	202084,2	67274,1	996,5	133813,5
T	Деятельность домашних хозяйств как работодателей; недифференцированная деятельность частных домашних хозяйств по производству товаров и оказанию услуг для собственного потребления нанимающих домашнюю прислугу и производящих товары и услуги для собственного потребления	482588,4	482588,4	0,0	0,0
	Итого в основных ценах	74627452,2	29028493,0	804163,8	44794795,4
	Кроме того, оплата труда и смешанные доходы, не наблюдаемые прямыми статистическими методами, рассчитанные на основе баланса (без распределения по отраслям)	-	10717000,0	-	-10717000,0
	Оплата труда и смешанные доходы, не наблюдаемые прямыми статистическими методами – всего	-	11199588,4	-	-11199588,4
	Всего, включая оплату труда и смешанные доходы, не наблюдаемые прямыми статистическими методами	**74627452,2**	**39745493,0**	**804163,8**	**34077795,4**

2.5.35. СЧЕТ ОБРАЗОВАНИЯ ДОХОДОВ ПО ОТРАСЛЯМ в 2016 г.

(в текущих ценах; миллионов рублей)

		Ресурсы	Использование		
		валовая добавленная стоимость	оплата труда наемных работников	другие чистые налоги на производство	валовая прибыль экономики и валовые смешанные доходы
коды		**B.1g**	**D.1**	**D.29-D.39**	**B.2g+B.3g**
Раздел A	СЕЛЬСКОЕ, ЛЕСНОЕ ХОЗЯЙСТВО, ОХОТА, РЫБОЛОВСТВО И РЫБОВОДСТВО	3312194,2	751440,6	-42422,8	2603176,4
Раздел B	ДОБЫЧА ПОЛЕЗНЫХ ИСКОПАЕМЫХ	7439587,4	1176534,8	98709,1	6164343,5
Раздел C	ОБРАБАТЫВАЮЩИЕ ПРОИЗВОДСТВА	10330881,3	4130252,8	77202,7	6123425,8
Раздел D	ОБЕСПЕЧЕНИЕ ЭЛЕКТРИЧЕСКОЙ ЭНЕРГИЕЙ, ГАЗОМ И ПАРОМ; КОНДИЦИОНИРОВАНИЕ ВОЗДУХА	2224214,5	1042395,2	77919,7	1103899,6
Раздел E	ВОДОСНАБЖЕНИЕ; ВОДООТВЕДЕНИЕ, ОРГАНИЗАЦИЯ СБОРА И УТИЛИЗАЦИИ ОТХОДОВ, ДЕЯТЕЛЬНОСТЬ ПО ЛИКВИДАЦИИ ЗАГРЯЗНЕНИЙ	369932,2	234344,1	10270,2	125317,9
Раздел F	СТРОИТЕЛЬСТВО	4976627,9	1995689,0	22284,9	2958654,0
Раздел G	ТОРГОВЛЯ ОПТОВАЯ И РОЗНИЧНАЯ; РЕМОНТ АВТОТРАНСПОРТНЫХ СРЕДСТВ И МОТОЦИКЛОВ	11391105,7	3869166,7	119153,6	7402785,4
Раздел H	ТРАНСПОРТИРОВКА И ХРАНЕНИЕ	5606608,5	2207153,0	117097,5	3282358,0
Раздел I	ДЕЯТЕЛЬНОСТЬ ГОСТИНИЦ И ПРЕДПРИЯТИЙ ОБЩЕСТВЕННОГО ПИТАНИЯ	700979,2	300794,4	5578,1	394606,7
Раздел J	ДЕЯТЕЛЬНОСТЬ В ОБЛАСТИ ИНФОРМАЦИИ И СВЯЗИ	1932107,5	889864,9	-6995,9	1049238,5
Раздел K	ДЕЯТЕЛЬНОСТЬ ФИНАНСОВАЯ И СТРАХОВАЯ	3309154,0	1349082,4	153575,2	1806496,4
Раздел L	ДЕЯТЕЛЬНОСТЬ ПО ОПЕРАЦИЯМ С НЕДВИЖИМЫМ ИМУЩЕСТВОМ	7850863,4	628396,3	91796,4	7130670,7
Раздел M	ДЕЯТЕЛЬНОСТЬ ПРОФЕССИОНАЛЬНАЯ, НАУЧНАЯ И ТЕХНИЧЕСКАЯ	3423234,2	1807073,0	31539,2	1584622,0
Раздел N	ДЕЯТЕЛЬНОСТЬ АДМИНИСТРАТИВНАЯ И СОПУТСТВУЮЩИЕ ДОПОЛНИТЕЛЬНЫЕ УСЛУГИ	1922660,8	577581,5	5616,6	1339462,7
Раздел O	ГОСУДАРСТВЕННОЕ УПРАВЛЕНИЕ И ОБЕСПЕЧЕНИЕ ВОЕННОЙ БЕЗОПАСНОСТИ; СОЦИАЛЬНОЕ ОБЕСПЕЧЕНИЕ	6116272,2	4025633,4	33893,2	2056745,6
Раздел P	ОБРАЗОВАНИЕ	2443418,5	2178568,2	46893,0	217957,3
Раздел Q	ДЕЯТЕЛЬНОСТЬ В ОБЛАСТИ ЗДРАВООХРАНЕНИЯ И СОЦИАЛЬНЫХ УСЛУГ	2447544,1	2179746,5	29272,1	238525,5
Раздел R	ДЕЯТЕЛЬНОСТЬ В ОБЛАСТИ КУЛЬТУРЫ, СПОРТА, ОРГАНИЗАЦИИ ДОСУГА И РАЗВЛЕЧЕНИЙ	687545,7	491994,8	6201,1	189349,8
Раздел S	ПРЕДОСТАВЛЕНИЕ ПРОЧИХ ВИДОВ УСЛУГ	484076,6	217373,3	2344,7	264358,6
Раздел T	ДЕЯТЕЛЬНОСТЬ ДОМАШНИХ ХОЗЯЙСТВ КАК РАБОТОДАТЕЛЕЙ; НЕДИФФЕРЕНЦИРОВАННАЯ ДЕЯТЕЛЬНОСТЬ ЧАСТНЫХ ДОМАШНИХ ХОЗЯЙСТВ ПО ПРОИЗВОДСТВУ ТОВАРОВ И ОКАЗАНИЮ УСЛУГ ДЛЯ СОБСТВЕННОГО ПОТРЕБЛЕНИЯ	506278,7	506278,7	0,0	0,0
	Итого по отраслям	77475286,6	30559363,6	879928,6	46035994,4
	Кроме того, оплата труда и смешанные доходы, не наблюдаемые прямыми статистическими методами, рассчитанные на основе баланса (без распределения по отраслям)	-	10686000,0	-	-10686000,0
	Оплата труда и смешанные доходы, не наблюдаемые прямыми статистическими методами – всего	-	11192278,7	-	-11192278,7
	Всего, включая оплату труда и смешанные доходы, не наблюдаемые прямыми статистическими методами	**77475286,6**	**41245363,6**	**879928,6**	**35349994,4**

2.5.36. СЧЕТ ОБРАЗОВАНИЯ ДОХОДОВ ПО ОТРАСЛЯМ (ДЕТАЛИЗИРОВАННАЯ РАЗРАБОТКА) в 2016 г.

(в текущих ценах; миллионов рублей)

		Ресурсы	Использование		
		валовая добавленная стоимость	оплата труда наемных работников	другие чистые налоги на производство	валовая прибыль экономики и валовые смешанные доходы
коды		**B.1g**	**D.1**	**D.29-D.39**	**B.2g+B.3g**
A 01	Растениеводство, животноводство, охота и предоставление услуг в этих областях	2963022,5	632699,8	-52154,4	2382477,1
A 02	Лесоводство и лесозаготовки	124008,3	53073,3	684,2	70250,8
A 03	Рыболовство и рыбоводство	225163,3	65667,6	9047,5	150448,3
Раздел B	Добыча полезных ископаемых	7439587,4	1176534,8	98709,1	6164343,5
C10-C12	Производство пищевых продуктов, напитков, табачных изделий	1604793,8	538102,5	22371,6	1044319,7
C13-C15	Производство текстильных изделий, одежды, кожаной и относящейся к ней продукции	184187,3	104620,1	954,1	78613,1
C 16	Обработка древесины и производство изделий из дерева и пробки, кроме мебели, производство изделий из соломки и материалов для плетения	202096,1	91584,0	3083,3	107428,7
C 17	Производство бумаги и бумажных изделий	273489,4	71882,8	3746,3	197860,2
C 18	Деятельность полиграфическая и копирование носителей информации	77256,5	45631,5	932,9	30692,1
C 19	Производство кокса и нефтепродуктов	1453460,9	193798,5	28765,3	1230897,2
C20	Производство химических веществ и химических продуктов	748513,9	230134,1	12092,9	506286,9
C21	Производство лекарственных средств и материалов, применяемых в медицинских целях	175133,3	70252,5	1516,2	103364,6
C22	Производство резиновых и пластмассовых изделий	210907,6	118391,0	3509,0	89007,7
C23	Производство прочей неметаллической минеральной продукции	418805,0	218709,8	8574,7	191520,6
C24	Производство металлургическое	1855705,5	454861,0	23538,5	1377306,0
C 25	Производство готовых металлических изделий, кроме машин и оборудования	599458,2	343602,1	6569,7	249286,5
C26	Производство компьютеров, электронных и оптических изделий	383229,4	312349,0	4373,0	66507,4
C27	Производство электрического оборудования	268604,2	147500,0	2640,3	118463,9
C28	Производство машин и оборудования, не включенных в другие группировки	298955,0	263153,3	-6906,3	42708,1
C29	Производство автотранспортных средств, прицепов и полуприцепов	247791,0	158669,6	-44342,5	133463,9
C30	Производство прочих транспортных средств и оборудования	800732,9	528003,7	2863,7	269865,5
C31_C32	Производство мебели, прочих готовых изделий	142331,3	70076,8	387,6	71866,9
C33	Ремонт и монтаж машин и оборудования	385429,9	168930,5	2532,6	213966,8
D 35	Обеспечение электрической энергией, газом и паром; кондиционирование воздуха	2224214,5	1042395,2	77919,8	1103899,5
E 36	Забор, очистка и распределение воды	183168,7	121296,5	7606,7	54265,5

Продолжение табл. 2.5.36

		Ресурсы	Использование		
		валовая добавленная стоимость	оплата труда наемных работников	другие чистые налоги на производство	валовая прибыль экономики и валовые смешанные доходы
коды		**B.1g**	**D.1**	**D.29-D.39**	**B.2g+B.3g**
E37-39	Сбор и обработка сточных вод; Обработка и утилизация отходов, обработка вторичного жилья; Предоставление услуг в области ликвидации последствий загрязнений и прочих услуг, связанных с удалением отходов	186763,5	113047,6	2663,6	71052,4
F (41-43)	Строительство	4976627,9	1995689,0	22284,9	2958654,0
G45	Торговля оптовая и розничная автотранспортными средствами и мотоциклами и их ремонт	743498,5	224203,5	3876,0	515419,0
G 46	Торговля оптовая торговля, кроме оптовой торговли автотранспортными средствами и мотоциклами	6658646,5	2042769,0	89062,5	4526815,0
G 47	Торговля розничная, кроме торговли автотранспортными средствами и мотоциклами	3988960,7	1602194,2	26215,2	2360551,3
H 49	Деятельность сухопутного и трубопроводного транспорта	3694106,1	1230547,5	92840,2	2370718,4
H 50	Деятельность водного транспорта	114733,1	56285,0	1295,7	57152,4
H 51	Деятельность воздушного и космического транспорта	286579,9	132395,7	-925,7	155109,9
H 52	Складское хозяйство и вспомогательная транспортная	1359849,3	666362,7	23108,9	670377,7
H 53	Деятельность почтовой связи и курьерская деятельность	151340,1	121562,2	778,3	28999,6
I	Деятельность гостиниц и предприятий общественного питания	700979,2	300794,5	5578,2	394606,5
J58	Деятельность издательская	80117,2	48665,5	331,1	31120,7
J59- J60	Производство кинофильмов, видеофильмов и телевизионных программ, издание звукозаписей и нот. Деятельность в области телевизионного и радиовещания	163557,7	76698,1	-27745,1	114604,6
J 61	Деятельность в сфере телекоммуникаций	903425,3	316540,5	18028,1	568856,6
J62+J63	Разработка компьютерного программного обеспечения, консультационные услуги в данной области и другие сопутствующие услуги	785007,3	447960,7	2389,9	334656,6
K (64-66)	Деятельность финансовая и страховая	3309154,0	1349082,5	153575,2	1806496,3
L 68	Деятельность по операциям с недвижимым имуществом	7850863,4	628396,3	91796,4	7130670,7
M69+M70	Деятельность в области права и бухгалтерского учета Деятельность головных компаний; консультации по вопросам управления	854766,3	457718,7	4475,1	392572,5
M 71	Деятельность в области архитектуры и инженерно-технического проектирования; технических испытаний, исследований и анализа	817897,8	434077,4	5884,1	377936,3
M 72	Научные исследования и разработки	1288219,8	734851,6	16265,7	537102,5
M 73	Деятельность рекламная и исследование конъюнктуры рынка	391886,6	146848,6	3379,6	241658,4
M74+M75	Прочая профессиональная, научная и техническая деятельность. Ветеринарная деятельность	70463,7	33576,6	1534,6	35352,4
N 77	Аренда и лизинг	985012,9	132631,6	680,8	851700,5
N78	Деятельность по трудоустройству и подбору персонала	82797,8	62578,5	215,8	20003,5

Продолжение табл. 2.5.36

		Ресурсы	Использование		
		валовая добавленная стоимость	оплата труда наемных работников	другие чистые налоги на производство	валовая прибыль экономики и валовые смешанные доходы
коды		**B.1g**	**D.1**	**D.29-D.39**	**B.2g+B.3g**
N79	Деятельность туристических агентств и прочих организаций, предоставляющих услуги в сфере туризма	98167,1	22486,6	386,7	75293,8
N80- N82	Деятельность по обеспечению безопасности и расследованиям, обслуживания зданий и территорий, административно-управленческого, хозяйственного и прочего вспомогательного обслуживания	756682,9	359884,7	4333,3	392464,9
O 84	Государственное управление и обеспечение военной безопасности; социальное обеспечение	6116272,2	4025633,4	33893,2	2056745,6
P 85	Образование	2443418,5	2178568,3	46893,0	217957,2
Q 86	Деятельность в области здравоохранения	2102836,9	1842307,9	26800,8	233728,3
Q 87+Q 88	Деятельность по уходу с обеспечением проживания. Предоставление социальных услуг без обеспечения проживания	344707,2	337438,5	2471,4	4797,3
R 90-R 92	Деятельность творческая, в области культуры и искусства и организации развлечений, библиотек, архивов, музеев и прочих объектов культуры, по организации и проведению азартных игр и заключению пари, по организации и проведению лотерей	374222,3	261289,0	4027,2	108906,1
R 93	Деятельность в области спорта, отдыха и развлечений	313323,5	230705,9	2173,9	80443,6
S 94	Деятельность общественных организаций	118339,9	113814,9	873,6	3651,3
S 95	Ремонт компьютеров, предметов личного потребления и бытовых товаров	152555,6	31148,8	493,0	120913,7
S 96	Деятельность по предоставлению прочих персональных услуг	213181,2	72409,6	978,0	139793,6
T	Деятельность домашних хозяйств как работодателей; недифференцированная деятельность частных домашних хозяйств по производству товаров и оказанию услуг для собственного потребления нанимающих домашнюю прислугу и производящих товары и услуги для собственного потребления	506278,7	506278,7	0,0	0,0
	Итого в основных ценах	77475286,6	30559363,8	879929,0	46035993,9
	Кроме того, оплата труда и смешанные доходы, не наблюдаемые прямыми статистическими методами, рассчитанные на основе баланса (без распределения по отраслям)	-	10686000,0	-	-10686000,0
	Оплата труда и смешанные доходы, не наблюдаемые прямыми статистическими методами – всего	-	11192278,7	-	-11192278,7
	Всего, включая оплату труда и смешанные доходы, не наблюдаемые прямыми статистическими методами	**77475286,6**	**41245363,8**	**879929,0**	**35349993,9**

2.5.37. СЧЕТ ОБРАЗОВАНИЯ ДОХОДОВ ПО ОТРАСЛЯМ в 2017 г.

(в текущих ценах; миллионов рублей)

		Ресурсы	Использование		
		валовая добавленная стоимость	оплата труда наемных работников	другие чистые налоги на производство	валовая прибыль экономики и валовые смешанные доходы
коды		**B.1g**	**D.1**	**D.29-D.39**	**B.2g+B.3g**
Раздел A	СЕЛЬСКОЕ, ЛЕСНОЕ ХОЗЯЙСТВО, ОХОТА, РЫБОЛОВСТВО И РЫБОВОДСТВО	3270334,5	786715,9	22547,0	2461071,6
Раздел B	ДОБЫЧА ПОЛЕЗНЫХ ИСКОПАЕМЫХ	8932848,1	1308670,2	109759,5	7514418,4
Раздел C	ОБРАБАТЫВАЮЩИЕ ПРОИЗВОДСТВА	11252596,8	4437717,8	78130,4	6736748,6
Раздел D	ОБЕСПЕЧЕНИЕ ЭЛЕКТРИЧЕСКОЙ ЭНЕРГИЕЙ, ГАЗОМ И ПАРОМ; КОНДИЦИОНИРОВАНИЕ ВОЗДУХА	2394918,9	1100360,3	85238,5	1209320,1
Раздел E	ВОДОСНАБЖЕНИЕ; ВОДООТВЕДЕНИЕ, ОРГАНИЗАЦИЯ СБОРА И УТИЛИЗАЦИИ ОТХОДОВ, ДЕЯТЕЛЬНОСТЬ ПО ЛИКВИДАЦИИ ЗАГРЯЗНЕНИЙ	428539,9	257687,5	12543,9	158308,5
Раздел F	СТРОИТЕЛЬСТВО	5055944,6	2051611,7	23179,9	2981153,0
Раздел G	ТОРГОВЛЯ ОПТОВАЯ И РОЗНИЧНАЯ; РЕМОНТ АВТОТРАНСПОРТНЫХ СРЕДСТВ И МОТОЦИКЛОВ	12048312,2	4452088,7	126438,3	7469785,2
Раздел H	ТРАНСПОРТИРОВКА И ХРАНЕНИЕ	5911008,7	2369685,5	130170,8	3411152,4
Раздел I	ДЕЯТЕЛЬНОСТЬ ГОСТИНИЦ И ПРЕДПРИЯТИЙ ОБЩЕСТВЕННОГО ПИТАНИЯ	779075,9	321130,1	6857,1	451088,7
Раздел J	ДЕЯТЕЛЬНОСТЬ В ОБЛАСТИ ИНФОРМАЦИИ И СВЯЗИ	2054996,2	910943,5	13092,0	1130960,7
Раздел K	ДЕЯТЕЛЬНОСТЬ ФИНАНСОВАЯ И СТРАХОВАЯ	3617706,0	1428288,9	168782,5	2020634,6
Раздел L	ДЕЯТЕЛЬНОСТЬ ПО ОПЕРАЦИЯМ С НЕДВИЖИМЫМ ИМУЩЕСТВОМ	8231341,3	635909,5	105013,4	7490418,4
Раздел M	ДЕЯТЕЛЬНОСТЬ ПРОФЕССИОНАЛЬНАЯ, НАУЧНАЯ И ТЕХНИЧЕСКАЯ	3697854,7	1829200,6	29926,4	1838727,7
Раздел N	ДЕЯТЕЛЬНОСТЬ АДМИНИСТРАТИВНАЯ И СОПУТСТВУЮЩИЕ ДОПОЛНИТЕЛЬНЫЕ УСЛУГИ	1997328,9	586559,3	4701,2	1406068,4
Раздел O	ГОСУДАРСТВЕННОЕ УПРАВЛЕНИЕ И ОБЕСПЕЧЕНИЕ ВОЕННОЙ БЕЗОПАСНОСТИ; СОЦИАЛЬНОЕ ОБЕСПЕЧЕНИЕ	6429380,1	4159190,0	35128,3	2235061,8
Раздел P	ОБРАЗОВАНИЕ	2637462,3	2348887,0	48618,7	239956,6
Раздел Q	ДЕЯТЕЛЬНОСТЬ В ОБЛАСТИ ЗДРАВООХРАНЕНИЯ И СОЦИАЛЬНЫХ УСЛУГ	2613451,6	2228122,8	30414,6	354914,2
Раздел R	ДЕЯТЕЛЬНОСТЬ В ОБЛАСТИ КУЛЬТУРЫ, СПОРТА, ОРГАНИЗАЦИИ ДОСУГА И РАЗВЛЕЧЕНИЙ	771490,2	515135,7	6766,1	249588,4
Раздел S	ПРЕДОСТАВЛЕНИЕ ПРОЧИХ ВИДОВ УСЛУГ	527554,0	232971,7	2504,9	292077,4
Раздел T	ДЕЯТЕЛЬНОСТЬ ДОМАШНИХ ХОЗЯЙСТВ КАК РАБОТОДАТЕЛЕЙ; НЕДИФФЕРЕНЦИРОВАННАЯ ДЕЯТЕЛЬНОСТЬ ЧАСТНЫХ ДОМАШНИХ ХОЗЯЙСТВ ПО ПРОИЗВОДСТВУ ТОВАРОВ И ОКАЗАНИЮ УСЛУГ ДЛЯ СОБСТВЕННОГО ПОТРЕБЛЕНИЯ	503443,1	503443,1	0,0	0,0
	Итого по отраслям	83155588,0	32464319,8	1039813,5	49651454,7
	Кроме того, оплата труда и смешанные доходы, не наблюдаемые прямыми статистическими методами, рассчитанные на основе баланса (без распределения по отраслям)	-	11420000,0	-	-11420000,0
	Оплата труда и смешанные доходы, не наблюдаемые прямыми статистическими методами – всего	-	11923443,1	-	-11923443,1
	Всего, включая оплату труда и смешанные доходы, не наблюдаемые прямыми статистическими методами	**83155588,0**	**43884319,8**	**1039813,5**	**38231454,7**

2.5.38. СЧЕТ ОБРАЗОВАНИЯ ДОХОДОВ ПО ОТРАСЛЯМ (ДЕТАЛИЗИРОВАННАЯ РАЗРАБОТКА) в 2017 г.

(в текущих ценах; миллионов рублей)

		Ресурсы	Использование		
		валовая добавленная стоимость	оплата труда наемных работников	другие чистые налоги на производство	валовая прибыль экономики и валовые смешанные доходы
коды		**B.1g**	**D.1**	**D.29-D.39**	**B.2g+B.3g**
A 01	Растениеводство, животноводство, охота и предоставление услуг в этих областях	2909318,2	660827,0	-7076,7	2255567,8
A 02	Лесоводство и лесозаготовки	130002,2	52124,4	919,7	76958,1
A 03	Рыболовство и рыбоводство	231014,1	73764,5	28703,9	128545,7
Раздел B	Добыча полезных ископаемых	8932848,1	1308670,3	109759,5	7514418,4
C10-C12	Производство пищевых продуктов, напитков, табачных изделий	1642613,8	609445,3	23437,2	1009731,3
C13-C15	Производство текстильных изделий, одежды, кожаной и относящейся к ней продукции	206741,9	106624,3	1046,8	99070,8
C 16	Обработка древесины и производство изделий из дерева и пробки, кроме мебели, производство изделий из соломки и материалов для плетения	201818,5	89644,5	2314,6	109859,4
C 17	Производство бумаги и бумажных изделий	278104,9	87043,5	3810,1	187251,4
C 18	Деятельность полиграфическая и копирование носителей информации	85985,4	49754,0	962,9	35268,5
C 19	Производство кокса и нефтепродуктов	1809414,3	238562,2	32282,4	1538569,7
C20	Производство химических веществ и химических продуктов	787268,0	268515,1	12874,9	505878,1
C21	Производство лекарственных средств и материалов, применяемых в медицинских целях	199607,1	85917,9	1784,6	111904,5
C22	Производство резиновых и пластмассовых изделий	229131,6	116890,1	3384,2	108857,3
C23	Производство прочей неметаллической минеральной продукции	447548,4	217996,9	8927,8	220623,7
C24	Производство металлургическое	1912866,7	462962,6	23758,0	1426146,1
C 25	Производство готовых металлических изделий, кроме машин и оборудования	726713,2	385154,5	5837,3	335721,4
C26	Производство компьютеров, электронных и оптических изделий	464403,1	323110,1	4325,6	136967,4
C27	Производство электрического оборудования	228725,6	149210,1	1252,0	78263,5
C28	Производство машин и оборудования, не включенных в другие группировки	367552,8	245171,1	2630,3	119751,4
C29	Производство автотранспортных средств, прицепов и полуприцепов	318772,6	182819,7	-51680,4	187633,3
C30	Производство прочих транспортных средств и оборудования	745279,4	477698,4	-1791,7	269372,6
C31_C32	Производство мебели, прочих готовых изделий	159087,4	85588,1	-6,9	73506,2
C33	Ремонт и монтаж машин и оборудования	440961,9	255609,4	2980,5	182372,0
D 35	Обеспечение электрической энергией, газом и паром; кондиционирование воздуха	2394918,9	1100360,3	85238,5	1209320,0
E 36	Забор, очистка и распределение воды	195345,9	125534,7	8395,8	61415,3

Продолжение табл. 2.5.38

		Ресурсы	Использование		
		валовая добавленная стоимость	оплата труда наемных работников	другие чистые налоги на производство	валовая прибыль экономики и валовые смешанные доходы
коды		**B.1g**	**D.1**	**D.29-D.39**	**B.2g+B.3g**
E37-39	Сбор и обработка сточных вод; Обработка и утилизация отходов, обработка вторичного жилья; Предоставление услуг в области ликвидации последствий загрязнений и прочих услуг, связанных с удалением отходов	233194,1	132152,9	4148,1	96893,1
F (41-43)	Строительство	5055944,6	2051611,6	23179,9	2981153,1
G45	Торговля оптовая и розничная автотранспортными средствами и мотоциклами и их ремонт	809535,3	311071,5	4268,3	494195,5
G 46	Торговля оптовая торговля, кроме оптовой торговли автотранспортными средствами и мотоциклами	6986427,9	2290431,4	94426,8	4601569,8
G 47	Торговля розничная, кроме торговли автотранспортными средствами и мотоциклами	4252349,0	1850585,8	27743,2	2374020,0
H 49	Деятельность сухопутного и трубопроводного транспорта	3841131,8	1236579,2	97498,0	2507054,6
H 50	Деятельность водного транспорта	116692,6	59322,2	1509,9	55860,5
H 51	Деятельность воздушного и космического транспорта	317753,3	156023,2	-330,1	162060,2
H 52	Складское хозяйство и вспомогательная транспортная	1476725,1	791194,4	30726,3	654804,5
H 53	Деятельность почтовой связи и курьерская деятельность	158705,9	126566,6	766,7	31372,7
I	Деятельность гостиниц и предприятий общественного питания	779075,9	321130,0	6857,1	451088,7
J58	Деятельность издательская	88972,5	45702,2	381,7	42888,6
J59- J60	Производство кинофильмов, видеофильмов и телевизионных программ, издание звукозаписей и нот. Деятельность в области телевизионного и радиовещания	183902,9	84102,0	-8506,1	108307,0
J 61	Деятельность в сфере телекоммуникаций	910871,4	323609,6	18011,8	569250,0
J62+J63	Разработка компьютерного программного обеспечения, консультационные услуги в данной области и другие сопутствующие услуги	871249,4	457529,7	3204,6	410515,0
K (64-66)	Деятельность финансовая и страховая	3617706,0	1428288,9	168782,5	2020634,6
L 68	Деятельность по операциям с недвижимым имуществом	8231341,3	635909,4	105013,3	7490418,6
M69+M70	Деятельность в области права и бухгалтерского учета Деятельность головных компаний; консультации по вопросам управления	964707,4	414170,2	1254,4	549282,9
M 71	Деятельность в области архитектуры и инженерно-технического проектирования; технических испытаний, исследований и анализа	870651,7	456556,4	6718,0	407377,3
M 72	Научные исследования и разработки	1323627,7	772213,9	17025,6	534388,2
M 73	Деятельность рекламная и исследование конъюнктуры рынка	466385,4	152213,5	3211,6	310960,4
M74+M75	Прочая профессиональная, научная и техническая деятельность. Ветеринарная деятельность	72482,4	34046,7	1716,9	36718,9
N 77	Аренда и лизинг	1065057,5	150929,4	-63,7	914191,8
N78	Деятельность по трудоустройству и подбору персонала	82347,4	44368,5	188,5	37790,5

Продолжение табл. 2.5.38

		Ресурсы	Использование		
		валовая добавленная стоимость	оплата труда наемных работников	другие чистые налоги на производство	валовая прибыль экономики и валовые смешанные доходы
коды		**B.1g**	**D.1**	**D.29-D.39**	**B.2g+B.3g**
N79	Деятельность туристических агентств и прочих организаций, предоставляющих услуги в сфере туризма	109365,7	24186,1	382,0	84797,6
N80- N82	Деятельность по обеспечению безопасности и расследованиям, обслуживания зданий и территорий, административно-управленческого, хозяйственного и прочего вспомогательного обслуживания	740558,3	367075,3	4194,4	369288,6
O 84	Государственное управление и обеспечение военной безопасности; социальное обеспечение	6429380,1	4159190,0	35128,3	2235061,8
P 85	Образование	2637462,3	2348887,0	48618,7	239956,6
Q 86	Деятельность в области здравоохранения	2236052,4	1873436,2	27837,1	334779,2
Q 87+Q 88	Деятельность по уходу с обеспечением проживания. Предоставление социальных услуг без обеспечения проживания	377399,2	354686,7	2577,5	20135,0
R 90-R 92	Деятельность творческая, в области культуры и искусства и организации развлечений, библиотек, архивов, музеев и прочих объектов культуры, по организации и проведению азартных игр и заключению пари, по организации и проведению лотерей	413573,5	260004,4	4342,4	149226,7
R 93	Деятельность в области спорта, отдыха и развлечений	357916,7	255131,3	2423,7	100361,7
S 94	Деятельность общественных организаций	129515,2	127737,3	795,0	982,9
S 95	Ремонт компьютеров, предметов личного потребления и бытовых товаров	149295,3	39005,2	476,0	109814,2
S 96	Деятельность по предоставлению прочих персональных услуг	248743,5	66229,3	1233,9	181280,3
T	Деятельность домашних хозяйств как работодателей; недифференцированная деятельность частных домашних хозяйств по производству товаров и оказанию услуг для собственного потребления нанимающих домашнюю прислугу и производящих товары и услуги для собственного потребления	503443,1	503443,1	0,0	0,0
	Итого в основных ценах	83155588,0	32464319,9	1039813,5	49651454,8
	Кроме того, оплата труда и смешанные доходы, не наблюдаемые прямыми статистическими методами, рассчитанные на основе баланса (без распределения по отраслям)	0,0	11420000,0	0,0	-11420000,0
	Оплата труда и смешанные доходы, не наблюдаемые прямыми статистическими методами – всего	0,0	11923443,1	0,0	-11923443,1
	Всего, включая оплату труда и смешанные доходы, не наблюдаемые прямыми статистическими методами	**83155588,0**	**43884319,8**	**1039813,5**	**38231454,7**

2.5.39. СЧЕТ ОБРАЗОВАНИЯ ДОХОДОВ ПО ОТРАСЛЯМ в 2018 г.

(в текущих ценах; миллионов рублей)

		Ресурсы	Использование		
		валовая добавленная стоимость	оплата труда наемных работников	другие чистые налоги на производство	валовая прибыль экономики и валовые смешанные доходы
коды		**B.1g**	**D.1**	**D.29-D.39**	**B.2g+B.3g**
Раздел A	СЕЛЬСКОЕ, ЛЕСНОЕ ХОЗЯЙСТВО, ОХОТА, РЫБОЛОВСТВО И РЫБОВОДСТВО	3268604,8	852295,8	481,1	2415827,9
Раздел B	ДОБЫЧА ПОЛЕЗНЫХ ИСКОПАЕМЫХ	11962013,3	1417061,1	127848,1	10417104,1
Раздел C	ОБРАБАТЫВАЮЩИЕ ПРОИЗВОДСТВА	12783564,3	4776819,5	87508,8	7919236,0
Раздел D	ОБЕСПЕЧЕНИЕ ЭЛЕКТРИЧЕСКОЙ ЭНЕРГИЕЙ, ГАЗОМ И ПАРОМ; КОНДИЦИОНИРОВАНИЕ ВОЗДУХА	2532801,6	1176861,0	100073,4	1255867,2
Раздел E	ВОДОСНАБЖЕНИЕ; ВОДООТВЕДЕНИЕ, ОРГАНИЗАЦИЯ СБОРА И УТИЛИЗАЦИИ ОТХОДОВ, ДЕЯТЕЛЬНОСТЬ ПО ЛИКВИДАЦИИ ЗАГРЯЗНЕНИЙ	467047,5	271130,9	14732,2	181184,4
Раздел F	СТРОИТЕЛЬСТВО	5563498,7	2247855,2	24939,7	3290703,8
Раздел G	ТОРГОВЛЯ ОПТОВАЯ И РОЗНИЧНАЯ; РЕМОНТ АВТОТРАНСПОРТНЫХ СРЕДСТВ И МОТОЦИКЛОВ	13258497,1	4796539,8	145851,8	8316105,5
Раздел H	ТРАНСПОРТИРОВКА И ХРАНЕНИЕ	6472059,5	2604825,9	152848,5	3714385,1
Раздел I	ДЕЯТЕЛЬНОСТЬ ГОСТИНИЦ И ПРЕДПРИЯТИЙ ОБЩЕСТВЕННОГО ПИТАНИЯ	854269,2	348531,1	7690,6	498047,5
Раздел J	ДЕЯТЕЛЬНОСТЬ В ОБЛАСТИ ИНФОРМАЦИИ И СВЯЗИ	2188249,3	1040825,0	15632,5	1131791,8
Раздел K	ДЕЯТЕЛЬНОСТЬ ФИНАНСОВАЯ И СТРАХОВАЯ	3821393,6	1493204,7	176838,8	2151350,1
Раздел L	ДЕЯТЕЛЬНОСТЬ ПО ОПЕРАЦИЯМ С НЕДВИЖИМЫМ ИМУЩЕСТВОМ	8568692,3	701581,6	117401,7	7749709,0
Раздел M	ДЕЯТЕЛЬНОСТЬ ПРОФЕССИОНАЛЬНАЯ, НАУЧНАЯ И ТЕХНИЧЕСКАЯ	3907718,5	2016508,7	33420,4	1857789,4
Раздел N	ДЕЯТЕЛЬНОСТЬ АДМИНИСТРАТИВНАЯ И СОПУТСТВУЮЩИЕ ДОПОЛНИТЕЛЬНЫЕ УСЛУГИ	2118012,6	650072,5	5868,8	1462071,3
Раздел O	ГОСУДАРСТВЕННОЕ УПРАВЛЕНИЕ И ОБЕСПЕЧЕНИЕ ВОЕННОЙ БЕЗОПАСНОСТИ; СОЦИАЛЬНОЕ ОБЕСПЕЧЕНИЕ	7021204,5	4530071,6	37546,0	2453586,9
Раздел P	ОБРАЗОВАНИЕ	2969044,1	2671478,7	54555,8	243009,6
Раздел Q	ДЕЯТЕЛЬНОСТЬ В ОБЛАСТИ ЗДРАВООХРАНЕНИЯ И СОЦИАЛЬНЫХ УСЛУГ	3117813,7	2751348,8	35327,5	331137,4
Раздел R	ДЕЯТЕЛЬНОСТЬ В ОБЛАСТИ КУЛЬТУРЫ, СПОРТА, ОРГАНИЗАЦИИ ДОСУГА И РАЗВЛЕЧЕНИЙ	838969,4	570628,0	7490,3	260851,1
Раздел S	ПРЕДОСТАВЛЕНИЕ ПРОЧИХ ВИДОВ УСЛУГ	573506,7	264161,8	2572,2	306772,7
Раздел T	ДЕЯТЕЛЬНОСТЬ ДОМАШНИХ ХОЗЯЙСТВ КАК РАБОТОДАТЕЛЕЙ; НЕДИФФЕРЕНЦИРОВАННАЯ ДЕЯТЕЛЬНОСТЬ ЧАСТНЫХ ДОМАШНИХ ХОЗЯЙСТВ ПО ПРОИЗВОДСТВУ ТОВАРОВ И ОКАЗАНИЮ УСЛУГ ДЛЯ СОБСТВЕННОГО ПОТРЕБЛЕНИЯ	512566,5	512566,5	0,0	0,0
	Итого по отраслям	92799527,4	35694368,2	1148628,2	55956530,8
	Кроме того, оплата труда и смешанные доходы, не наблюдаемые прямыми статистическими методами, рассчитанные на основе баланса (без распределения по отраслям)	-	12550000,0	-	-12550000,0
	Оплата труда и смешанные доходы, не наблюдаемые прямыми статистическими методами – всего	-	13062566,5	-	-13062566,5
	Всего, включая оплату труда и смешанные доходы, не наблюдаемые прямыми статистическими методами	**92799527,4**	**48244368,2**	**1148628,2**	**43406530,8**

2.5.40. СЧЕТ ОБРАЗОВАНИЯ ДОХОДОВ ПО ОТРАСЛЯМ (ДЕТАЛИЗИРОВАННАЯ РАЗРАБОТКА) в 2018 г.

(в текущих ценах; миллионов рублей)

		Ресурсы	Использование		
		валовая добавленная стоимость	оплата труда наемных работников	другие чистые налоги на производство	валовая прибыль экономики и валовые смешанные доходы
коды		**B.1g**	**D.1**	**D.29-D.39**	**B.2g+B.3g**
A 01	Растениеводство, животноводство, охота и предоставление услуг в этих областях	2883445,6	706879,9	-3380,6	2179946,4
A 02	Лесоводство и лесозаготовки	140807,6	58662,4	1031,2	81114,0
A 03	Рыболовство и рыбоводство	244351,6	86753,6	2830,5	154767,6
Раздел B	Добыча полезных ископаемых	11962013,3	1417061,2	127848,1	10417104,0
C10-C12	Производство пищевых продуктов, напитков, табачных изделий	1747330,0	656532,8	26015,5	1064781,7
C13-C15	Производство текстильных изделий, одежды, кожаной и относящейся к ней продукции	210630,6	114798,8	1176,8	94655,0
C 16	Обработка древесины и производство изделий из дерева и пробки, кроме мебели, производство изделий из соломки и материалов для плетения	240021,5	97345,3	2620,4	140055,8
C 17	Производство бумаги и бумажных изделий	341751,5	96739,6	4358,1	240653,8
C 18	Деятельность полиграфическая и копирование носителей информации	100731,2	56595,7	1063,1	43072,4
C 19	Производство кокса и нефтепродуктов	2409094,2	268228,7	36379,8	2104485,8
C20	Производство химических веществ и химических продуктов	931433,6	299496,4	14779,6	617157,6
C21	Производство лекарственных средств и материалов, применяемых в медицинских целях	216266,0	96707,0	2025,0	117534,0
C22	Производство резиновых и пластмассовых изделий	259854,1	127349,9	3776,9	128727,3
C23	Производство прочей неметаллической минеральной продукции	476431,5	227119,3	10315,1	238997,1
C24	Производство металлургическое	2213712,9	496082,9	26942,7	1690687,2
C 25	Производство готовых металлических изделий, кроме машин и оборудования	759358,6	398748,5	6527,9	354082,2
C26	Производство компьютеров, электронных и оптических изделий	482328,3	344678,2	4882,7	132767,4
C27	Производство электрического оборудования	245782,3	157131,4	1356,8	87294,1
C28	Производство машин и оборудования, не включенных в другие группировки	386988,7	259839,1	2978,7	124170,9
C29	Производство автотранспортных средств, прицепов и полуприцепов	374464,4	200340,7	-60583,4	234707,1
C30	Производство прочих транспортных средств и оборудования	766742,9	524798,3	-421,6	242366,3
C31_C32	Производство мебели, прочих готовых изделий	169258,8	88081,0	-15,6	81193,4
C33	Ремонт и монтаж машин и оборудования	451383,2	266206,0	3330,3	181846,9
D 35	Обеспечение электрической энергией, газом и паром; кондиционирование воздуха	2532801,6	1176860,9	100073,4	1255867,3
E 36	Забор, очистка и распределение воды	209135,4	133078,5	9979,4	66077,5

Продолжение табл. 2.5.40

		Ресурсы	Использование		
		валовая добавленная стоимость	оплата труда наемных работников	другие чистые налоги на производство	валовая прибыль экономики и валовые смешанные доходы
коды		**B.1g**	**D.1**	**D.29-D.39**	**B.2g+B.3g**
E37-39	Сбор и обработка сточных вод; Обработка и утилизация отходов, обработка вторичного жилья; Предоставление услуг в области ликвидации последствий загрязнений и прочих услуг, связанных с удалением отходов	257912,1	138052,4	4752,8	115106,9
F (41-43)	Строительство	5563498,7	2247855,3	24939,6	3290703,8
G45	Торговля оптовая и розничная автотранспортными средствами и мотоциклами и их ремонт	892140,7	346299,2	4618,4	541223,2
G 46	Торговля оптовая торговля, кроме оптовой торговли автотранспортными средствами и мотоциклами	7880146,3	2459967,2	110674,5	5309504,5
G 47	Торговля розничная, кроме торговли автотранспортными средствами и мотоциклами	4486210,1	1990273,4	30558,9	2465377,8
H 49	Деятельность сухопутного и трубопроводного транспорта	4105043,0	1326539,1	114774,4	2663729,6
H 50	Деятельность водного транспорта	119014,8	61077,6	1771,3	56165,9
H 51	Деятельность воздушного и космического транспорта	363793,0	182924,0	-545,3	181414,2
H 52	Складское хозяйство и вспомогательная транспортная	1719215,2	899383,3	35999,2	783832,7
H 53	Деятельность почтовой связи и курьерская деятельность	164993,5	134901,8	849,0	29242,7
I	Деятельность гостиниц и предприятий общественного питания	854269,2	348531,1	7690,6	498047,5
J58	Деятельность издательская	86821,0	51316,8	379,3	35124,9
J59- J60	Производство кинофильмов, видеофильмов и телевизионных программ, издание звукозаписей и нот. Деятельность в области телевизионного и радиовещания	189947,1	90132,8	-9430,1	109244,4
J 61	Деятельность в сфере телекоммуникаций	954370,8	362233,9	21198,7	570938,2
J62+J63	Разработка компьютерного программного обеспечения, консультационные услуги в данной области и другие сопутствующие услуги	957110,4	537141,5	3484,7	416484,2
K (64-66)	Деятельность финансовая и страховая	3821393,6	1493204,8	176838,9	2151350,0
L 68	Деятельность по операциям с недвижимым имуществом	8568692,3	701581,6	117401,8	7749709,0
M69+M70	Деятельность в области права и бухгалтерского учета Деятельность головных компаний; консультации по вопросам управления	1025045,5	468778,0	1722,7	554544,8
M 71	Деятельность в области архитектуры и инженерно-технического проектирования; технических испытаний, исследований и анализа	941651,4	511844,0	7702,0	422105,5
M 72	Научные исследования и разработки	1365550,8	846243,3	18433,2	500874,3
M 73	Деятельность рекламная и исследование конъюнктуры рынка	498390,2	158368,1	3544,3	336477,9
M74+M75	Прочая профессиональная, научная и техническая деятельность. Ветеринарная деятельность	77080,5	31275,4	2018,2	43786,9
N 77	Аренда и лизинг	1125079,6	172382,6	248,8	952448,3
N78	Деятельность по трудоустройству и подбору персонала	86039,0	45473,1	190,8	40375,1

Продолжение табл. 2.5.40

		Ресурсы	Использование		
		валовая добавленная стоимость	оплата труда наемных работников	другие чистые налоги на производство	валовая прибыль экономики и валовые смешанные доходы
коды		**B.1g**	**D.1**	**D.29-D.39**	**B.2g+B.3g**
N79	Деятельность туристических агентств и прочих организаций, предоставляющих услуги в сфере туризма	116021,7	27873,1	391,2	87757,4
N80- N82	Деятельность по обеспечению безопасности и расследованиям, обслуживания зданий и территорий, административно-управленческого, хозяйственного и прочего вспомогательного обслуживания	790872,2	404343,7	5038,0	381490,5
O 84	Государственное управление и обеспечение военной безопасности; социальное обеспечение	7021204,5	4530071,5	37546,0	2453587,0
P 85	Образование	2969044,1	2671478,7	54555,8	243009,6
Q 86	Деятельность в области здравоохранения	2667296,6	2326989,8	32511,6	307795,2
Q 87+Q 88	Деятельность по уходу с обеспечением проживания. Предоставление социальных услуг без обеспечения проживания	450517,0	424359,0	2815,9	23342,2
R 90-R 92	Деятельность творческая, в области культуры и искусства и организации развлечений, библиотек, архивов, музеев и прочих объектов культуры, по организации и проведению азартных игр и заключению пари, по организации и проведению лотерей	464097,8	296562,1	4774,2	162761,6
R 93	Деятельность в области спорта, отдыха и развлечений	374871,6	274065,9	2716,2	98089,6
S 94	Деятельность общественных организаций	146621,9	149847,8	777,4	-4003,3
S 95	Ремонт компьютеров, предметов личного потребления и бытовых товаров	158974,5	43329,1	491,1	115154,2
S 96	Деятельность по предоставлению прочих персональных услуг	267910,3	70984,9	1303,7	195621,7
T	Деятельность домашних хозяйств как работодателей; недифференцированная деятельность частных домашних хозяйств по производству товаров и оказанию услуг для собственного потребления нанимающих домашнюю прислугу и производящих товары и услуги для собственного потребления	512566,5	512566,5	0,0	0,0
	Итого в основных ценах	92799527,4	35694368,2	1148628,3	55956530,8
	Кроме того, оплата труда и смешанные доходы, не наблюдаемые прямыми статистическими методами, рассчитанные на основе баланса (без распределения по отраслям)	-	12550000,0	-	-12550000,0
	Оплата труда и смешанные доходы, не наблюдаемые прямыми статистическими методами – всего	-	13062566,5	-	-13062566,5
	Всего, включая оплату труда и смешанные доходы, не наблюдаемые прямыми статистическими методами	**92799527,4**	**48244368,2**	**1148628,3**	**43406530,8**

2.5.41. СТРУКТУРА ВАЛОВОГО ВНУТРЕННЕГО ПРОДУКТА ПО ВИДАМ ПЕРВИЧНЫХ ДОХОДОВ в 2014-2018 гг.

(в процентах к итогу)

	коды	2014	2015	2016	2017	2018
Валовой внутренний продукт	**B.1*g**	**100**	**100**	**100**	**100**	**100**
в том числе:						
официальная оплата труда наемных работников	**D.1**	33,9	34,3	35,0	34,7	33,8
оплата труда и смешанные доходы, не наблюдаемые прямыми статистическими методами – всего	**D.1**	13,4	13,5	13,0	12,9	12,6
чистые налоги на производство и импорт	**D.2-D.3**	13,9	11,2	11,0	10,8	11,8
потребление основного капитала	**K.1**	11,0	12,5	13,5	11,8	11,8
чистая прибыль экономики и чистые смешанные доходы	**B.2n+B.3n**	27,7	28,5	27,6	29,8	30,0

2.5.42. ОПЛАТА ТРУДА НАЕМНЫХ РАБОТНИКОВ ПО ОТРАСЛЯМ И СЕКТОРАМ в 2014 г.

(в текущих ценах; миллионов рублей)

		Нефинансовые корпорации	Финансовые корпорации	Государственное управление	Домашние хозяйства	Некоммерческие организации, обслуживающие домашние хозяйства	Итого по секторам
коды		**S.11**	**S.12**	**S.13**	**S.14**	**S.15**	**S.11+S.12+S.13+S.14+S.15**
Раздел A	СЕЛЬСКОЕ, ЛЕСНОЕ ХОЗЯЙСТВО, ОХОТА, РЫБОЛОВСТВО И РЫБОВОДСТВО	543544,5	0,0	31002,2	29287,6	0,0	603834,3
Раздел B	ДОБЫЧА ПОЛЕЗНЫХ ИСКОПАЕМЫХ	969919,3	0,0	0,0	86,3	0,0	970005,6
Раздел C	ОБРАБАТЫВАЮЩИЕ ПРОИЗВОДСТВА	3641158,3	0,0	3132,3	41491,4	0,0	3685782,0
Раздел D	ОБЕСПЕЧЕНИЕ ЭЛЕКТРИЧЕСКОЙ ЭНЕРГИЕЙ, ГАЗОМ И ПАРОМ; КОНДИЦИОНИРОВАНИЕ ВОЗДУХА	929620,1	0,0	721,5	287,0	0,0	930628,6
Раздел E	ВОДОСНАБЖЕНИЕ; ВОДООТВЕДЕНИЕ, ОРГАНИЗАЦИЯ СБОРА И УТИЛИЗАЦИИ ОТХОДОВ, ДЕЯТЕЛЬНОСТЬ ПО ЛИКВИДАЦИИ ЗАГРЯЗНЕНИЙ	221088,8	0,0	1006,7	884,2	0,0	222979,7
Раздел F	СТРОИТЕЛЬСТВО	1658694,4	0,0	0,0	17607,4	0,0	1676301,8
Раздел G	ТОРГОВЛЯ ОПТОВАЯ И РОЗНИЧНАЯ; РЕМОНТ АВТОТРАНСПОРТНЫХ СРЕДСТВ И МОТОЦИКЛОВ	3092780,7	0,0	0,0	327472,7	0,0	3420253,4
Раздел H	ТРАНСПОРТИРОВКА И ХРАНЕНИЕ	1933014,4	0,0	32697,5	33047,8	0,0	1998759,7
Раздел I	ДЕЯТЕЛЬНОСТЬ ГОСТИНИЦ И ПРЕДПРИЯТИЙ ОБЩЕСТВЕННОГО ПИТАНИЯ	206356,6	0,0	16571,7	22158,5	5036,2	250123,0
Раздел J	ДЕЯТЕЛЬНОСТЬ В ОБЛАСТИ ИНФОРМАЦИИ И СВЯЗИ	713864,7	0,0	16957,4	2681,0	385,8	733888,9
Раздел K	ДЕЯТЕЛЬНОСТЬ ФИНАНСОВАЯ И СТРАХОВАЯ	0,0	1209631,0	0,0	36063,1	0,0	1245694,1
Раздел L	ДЕЯТЕЛЬНОСТЬ ПО ОПЕРАЦИЯМ С НЕДВИЖИМЫМ ИМУЩЕСТВОМ	550855,9	0,0	19196,2	9573,3	22159,2	601784,6
Раздел M	ДЕЯТЕЛЬНОСТЬ ПРОФЕССИОНАЛЬНАЯ, НАУЧНАЯ И ТЕХНИЧЕСКАЯ	1355999,4	0,0	180050,4	9582,2	0,5	1545632,5
Раздел N	ДЕЯТЕЛЬНОСТЬ АДМИНИСТРАТИВНАЯ И СОПУТСТВУЮЩИЕ ДОПОЛНИТЕЛЬНЫЕ УСЛУГИ	443742,7	0,0	22471,2	5530,7	0,0	471744,6
Раздел O	ГОСУДАРСТВЕННОЕ УПРАВЛЕНИЕ И ОБЕСПЕЧЕНИЕ ВОЕННОЙ БЕЗОПАСНОСТИ; СОЦИАЛЬНОЕ ОБЕСПЕЧЕНИЕ	0,0	0,0	3847982,8	0,0	0,0	3847982,8
Раздел P	ОБРАЗОВАНИЕ	92740,6	0,0	1889574,3	2449,4	7098,7	1991863,0
Раздел Q	ДЕЯТЕЛЬНОСТЬ В ОБЛАСТИ ЗДРАВООХРАНЕНИЯ И СОЦИАЛЬНЫХ УСЛУГ	165637,1	0,0	1899023,2	979,3	13472,3	2079111,9
Раздел R	ДЕЯТЕЛЬНОСТЬ В ОБЛАСТИ КУЛЬТУРЫ, СПОРТА, ОРГАНИЗАЦИИ ДОСУГА И РАЗВЛЕЧЕНИЙ	74352,3	0,0	345129,0	1910,8	13284,8	434676,9
Раздел S	ПРЕДОСТАВЛЕНИЕ ПРОЧИХ ВИДОВ УСЛУГ	63517,4	0,0	1338,9	13509,2	85968,1	164333,6

Продолжение табл. 2.5.42

		Нефинансовые корпорации	Финансовые корпорации	Государственное управление	Домашние хозяйства	Некоммерческие организации, обслуживающие домашние хозяйства	Итого по секторам
коды		**S.11**	**S.12**	**S.13**	**S.14**	**S.15**	**S.11+S.12+ S.13+S.14+ S.15**
Раздел T	ДЕЯТЕЛЬНОСТЬ ДОМАШНИХ ХОЗЯЙСТВ КАК РАБОТОДАТЕЛЕЙ; НЕДИФФЕРЕНЦИРОВАННАЯ ДЕЯТЕЛЬНОСТЬ ЧАСТНЫХ ДОМАШНИХ ХОЗЯЙСТВ ПО ПРОИЗВОДСТВУ ТОВАРОВ И ОКАЗАНИЮ УСЛУГ ДЛЯ СОБСТВЕННОГО ПОТРЕБЛЕНИЯ	0,0	0,0	0,0	436077,0	0,0	436077,0
	Итого по отраслям	**16656887,1**	**1209631,0**	**8306855,5**	**990678,9**	**147405,6**	**27311457,9**
	Кроме того, оплата труда и смешанные доходы, не наблюдаемые прямыми статистическими методами, рассчитанные на основе баланса (без распределения по отраслям)	…	…	…	…	…	10119000,0
	Оплата труда и смешанные доходы, не наблюдаемые прямыми статистическими методами – всего	…	…	…	…	…	10555077,0
D.1	**Всего, включая оплату труда и смешанные доходы, не наблюдаемые прямыми статистическими методами**	**16656887,1**	**1209631,0**	**8306855,5**	**990678,9**	**147405,6**	**37430457,9**

2.5.43. ОПЛАТА ТРУДА НАЕМНЫХ РАБОТНИКОВ ПО ОТРАСЛЯМ И СЕКТОРАМ в 2015 г.

(в текущих ценах; миллионов рублей)

		Нефинансовые корпорации	Финансовые корпорации	Государственное управление	Домашние хозяйства	Некоммерческие организации, обслуживающие домашние хозяйства	Итого по секторам
коды		**S.11**	**S.12**	**S.13**	**S.14**	**S.15**	**S.11+S.12+ S.13+S.14+ S.15**
Раздел A	СЕЛЬСКОЕ, ЛЕСНОЕ ХОЗЯЙСТВО, ОХОТА, РЫБОЛОВСТВО И РЫБОВОДСТВО	630103,5	0,0	30613,4	27617,3	0,0	688334,2
Раздел B	ДОБЫЧА ПОЛЕЗНЫХ ИСКОПАЕМЫХ	1075421,1	0,0	0,0	226,9	0,0	1075648,0
Раздел C	ОБРАБАТЫВАЮЩИЕ ПРОИЗВОДСТВА	3891433,5	0,0	2574,9	64407,1	0,0	3958415,5
Раздел D	ОБЕСПЕЧЕНИЕ ЭЛЕКТРИЧЕСКОЙ ЭНЕРГИЕЙ, ГАЗОМ И ПАРОМ; КОНДИЦИОНИРОВАНИЕ ВОЗДУХА	984297,6	0,0	517,6	440,6	0,0	985255,8
Раздел E	ВОДОСНАБЖЕНИЕ; ВОДООТВЕДЕНИЕ, ОРГАНИЗАЦИЯ СБОРА И УТИЛИЗАЦИИ ОТХОДОВ, ДЕЯТЕЛЬНОСТЬ ПО ЛИКВИДАЦИИ ЗАГРЯЗНЕНИЙ	228372,1	0,0	1185,7	1714,1	0,0	231271,9
Раздел F	СТРОИТЕЛЬСТВО	1806846,2	0,0	0,0	23471,5	0,0	1830317,7
Раздел G	ТОРГОВЛЯ ОПТОВАЯ И РОЗНИЧНАЯ; РЕМОНТ АВТОТРАНСПОРТНЫХ СРЕДСТВ И МОТОЦИКЛОВ	3304954,1	0,0	0,0	341464,3	0,0	3646418,4
Раздел H	ТРАНСПОРТИРОВКА И ХРАНЕНИЕ	2061612,3	0,0	32168,0	44063,8	0,0	2137844,1
Раздел I	ДЕЯТЕЛЬНОСТЬ ГОСТИНИЦ И ПРЕДПРИЯТИЙ ОБЩЕСТВЕННОГО ПИТАНИЯ	228420,9	0,0	12817,2	27413,3	5107,8	273759,2

Продолжение табл. 2.5.43

		Нефинансовые корпорации	Финансовые корпорации	Государственное управление	Домашние хозяйства	Некоммерческие организации, обслуживающие домашние хозяйства	Итого по секторам
коды		**S.11**	**S.12**	**S.13**	**S.14**	**S.15**	**S.11+S.12+ S.13+S.14+ S.15**
Раздел J	ДЕЯТЕЛЬНОСТЬ В ОБЛАСТИ ИНФОРМАЦИИ И СВЯЗИ	837775,0	0,0	16120,7	5219,4	426,4	859541,5
Раздел K	ДЕЯТЕЛЬНОСТЬ ФИНАНСОВАЯ И СТРАХОВАЯ	0,0	1206884,1	0,0	34800,9	0,0	1241685,0
Раздел L	ДЕЯТЕЛЬНОСТЬ ПО ОПЕРАЦИЯМ С НЕДВИЖИМЫМ ИМУЩЕСТВОМ	566874,4	0,0	21529,2	27096,3	24613,4	640113,3
Раздел M	ДЕЯТЕЛЬНОСТЬ ПРОФЕССИОНАЛЬНАЯ, НАУЧНАЯ И ТЕХНИЧЕСКАЯ	1509791,3	0,0	181790,8	15590,0	0,6	1707172,7
Раздел N	ДЕЯТЕЛЬНОСТЬ АДМИНИСТРАТИВНАЯ И СОПУТСТВУЮЩИЕ ДОПОЛНИТЕЛЬНЫЕ УСЛУГИ	472298,3	0,0	18950,8	10050,6	0,0	501299,7
Раздел O	ГОСУДАРСТВЕННОЕ УПРАВЛЕНИЕ И ОБЕСПЕЧЕНИЕ ВОЕННОЙ БЕЗОПАСНОСТИ; СОЦИАЛЬНОЕ ОБЕСПЕЧЕНИЕ	0,0	0,0	3901575,2	0,0	0,0	3901575,2
Раздел P	ОБРАЗОВАНИЕ	86316,3	0,0	1978259,9	2524,4	7270,6	2074371,2
Раздел Q	ДЕЯТЕЛЬНОСТЬ В ОБЛАСТИ ЗДРАВООХРАНЕНИЯ И СОЦИАЛЬНЫХ УСЛУГ	217238,7	0,0	1882714,4	1371,4	11889,2	2113213,7
Раздел R	ДЕЯТЕЛЬНОСТЬ В ОБЛАСТИ КУЛЬТУРЫ, СПОРТА, ОРГАНИЗАЦИИ ДОСУГА И РАЗВЛЕЧЕНИЙ	90177,5	0,0	373818,4	2983,1	13869,2	480848,2
Раздел S	ПРЕДОСТАВЛЕНИЕ ПРОЧИХ ВИДОВ УСЛУГ	80850,3	0,0	2052,5	21069,9	94846,5	198819,2
Раздел T	ДЕЯТЕЛЬНОСТЬ ДОМАШНИХ ХОЗЯЙСТВ КАК РАБОТОДАТЕЛЕЙ; НЕДИФФЕРЕНЦИРОВАННАЯ ДЕЯТЕЛЬНОСТЬ ЧАСТНЫХ ДОМАШНИХ ХОЗЯЙСТВ ПО ПРОИЗВОДСТВУ ТОВАРОВ И ОКАЗАНИЮ УСЛУГ ДЛЯ СОБСТВЕННОГО ПОТРЕБЛЕНИЯ	0,0	0,0	0,0	482588,4	0,0	482588,4
	Итого по отраслям	18072783,0	1206884,1	8456688,9	1134113,3	158023,8	29028493,1
	Кроме того, оплата труда и смешанные доходы, не наблюдаемые прямыми статистическими методами, рассчитанные на основе баланса (без распределения по отраслям)	…	…	…	…	…	10717000,0
	Оплата труда и смешанные доходы, не наблюдаемые прямыми статистическими методами – всего	…	…	…	…	…	11199588,4
D.1	**Всего, включая оплату труда и смешанные доходы, не наблюдаемые прямыми статистическими методами**	**18072783,0**	**1206884,1**	**8456688,9**	**1134113,3**	**158023,8**	**39745493,0**

2.5.44. ОПЛАТА ТРУДА НАЕМНЫХ РАБОТНИКОВ ПО ОТРАСЛЯМ И СЕКТОРАМ в 2016 г.

(в текущих ценах; миллионов рублей)

		Нефинансовые корпорации	Финансовые корпорации	Государственное управление	Домашние хозяйства	Некоммерческие организации, обслуживающие домашние хозяйства	Итого по секторам
коды		**S.11**	**S.12**	**S.13**	**S.14**	**S.15**	**S.11+S.12+S.13+S.14+S.15**
Раздел A	СЕЛЬСКОЕ, ЛЕСНОЕ ХОЗЯЙСТВО, ОХОТА, РЫБОЛОВСТВО И РЫБОВОДСТВО	695534,8	0,0	28057,0	27848,8	0,0	751440,6
Раздел B	ДОБЫЧА ПОЛЕЗНЫХ ИСКОПАЕМЫХ	1176298,9	0,0	0,0	235,8	0,0	1176534,7
Раздел C	ОБРАБАТЫВАЮЩИЕ ПРОИЗВОДСТВА	4065881,4	0,0	3213,7	61157,8	0,0	4130252,9
Раздел D	ОБЕСПЕЧЕНИЕ ЭЛЕКТРИЧЕСКОЙ ЭНЕРГИЕЙ, ГАЗОМ И ПАРОМ; КОНДИЦИОНИРОВАНИЕ ВОЗДУХА	1041222,3	0,0	734,0	439,0	0,0	1042395,3
Раздел E	ВОДОСНАБЖЕНИЕ; ВОДООТВЕДЕНИЕ, ОРГАНИЗАЦИЯ СБОРА И УТИЛИЗАЦИИ ОТХОДОВ, ДЕЯТЕЛЬНОСТЬ ПО ЛИКВИДАЦИИ ЗАГРЯЗНЕНИЙ	231032,3	0,0	1438,5	1873,3	0,0	234344,1
Раздел F	СТРОИТЕЛЬСТВО	1974838,4	0,0	0,0	20850,7	0,0	1995689,1
Раздел G	ТОРГОВЛЯ ОПТОВАЯ И РОЗНИЧНАЯ; РЕМОНТ АВТОТРАНСПОРТНЫХ СРЕДСТВ И МОТОЦИКЛОВ	3535521,8	0,0	0,0	333644,9	0,0	3869166,7
Раздел H	ТРАНСПОРТИРОВКА И ХРАНЕНИЕ	2138443,5	0,0	21142,5	47567,0	0,0	2207153,0
Раздел I	ДЕЯТЕЛЬНОСТЬ ГОСТИНИЦ И ПРЕДПРИЯТИЙ ОБЩЕСТВЕННОГО ПИТАНИЯ	252521,9	0,0	15220,8	27637,6	5414,1	300794,4
Раздел J	ДЕЯТЕЛЬНОСТЬ В ОБЛАСТИ ИНФОРМАЦИИ И СВЯЗИ	865532,2	0,0	17721,5	6143,4	467,7	889864,8
Раздел K	ДЕЯТЕЛЬНОСТЬ ФИНАНСОВАЯ И СТРАХОВАЯ	0,0	1307767,4	0,0	41315,1	0,0	1349082,5
Раздел L	ДЕЯТЕЛЬНОСТЬ ПО ОПЕРАЦИЯМ С НЕДВИЖИМЫМ ИМУЩЕСТВОМ	554909,4	0,0	23218,1	23795,3	26473,5	628396,3
Раздел M	ДЕЯТЕЛЬНОСТЬ ПРОФЕССИОНАЛЬНАЯ, НАУЧНАЯ И ТЕХНИЧЕСКАЯ	1606890,5	0,0	181113,0	19068,8	0,6	1807072,9
Раздел N	ДЕЯТЕЛЬНОСТЬ АДМИНИСТРАТИВНАЯ И СОПУТСТВУЮЩИЕ ДОПОЛНИТЕЛЬНЫЕ УСЛУГИ	552855,5	0,0	14140,5	10585,4	0,0	577581,4
Раздел O	ГОСУДАРСТВЕННОЕ УПРАВЛЕНИЕ И ОБЕСПЕЧЕНИЕ ВОЕННОЙ БЕЗОПАСНОСТИ; СОЦИАЛЬНОЕ ОБЕСПЕЧЕНИЕ	0,0	0,0	4025633,4	0,0	0,0	4025633,4
Раздел P	ОБРАЗОВАНИЕ	87323,6	0,0	2080457,8	2511,6	8275,2	2178568,2
Раздел Q	ДЕЯТЕЛЬНОСТЬ В ОБЛАСТИ ЗДРАВООХРАНЕНИЯ И СОЦИАЛЬНЫХ УСЛУГ	239250,8	0,0	1926588,5	1526,0	12381,2	2179746,5
Раздел R	ДЕЯТЕЛЬНОСТЬ В ОБЛАСТИ КУЛЬТУРЫ, СПОРТА, ОРГАНИЗАЦИИ ДОСУГА И РАЗВЛЕЧЕНИЙ	100367,9	0,0	373846,6	2897,9	14882,5	491994,9
Раздел S	ПРЕДОСТАВЛЕНИЕ ПРОЧИХ ВИДОВ УСЛУГ	88635,2	0,0	2246,8	22437,6	104053,6	217373,2

Продолжение табл. 2.5.44

		Нефинансовые корпорации	Финансовые корпорации	Государственное управление	Домашние хозяйства	Некоммерческие организации, обслуживающие домашние хозяйства	Итого по секторам
коды		**S.11**	**S.12**	**S.13**	**S.14**	**S.15**	**S.11+S.12+ S.13+S.14+ S.15**
Раздел T	ДЕЯТЕЛЬНОСТЬ ДОМАШНИХ ХОЗЯЙСТВ КАК РАБОТОДАТЕЛЕЙ; НЕДИФФЕРЕНЦИРОВАННАЯ ДЕЯТЕЛЬНОСТЬ ЧАСТНЫХ ДОМАШНИХ ХОЗЯЙСТВ ПО ПРОИЗВОДСТВУ ТОВАРОВ И ОКАЗАНИЮ УСЛУГ ДЛЯ СОБСТВЕННОГО ПОТРЕБЛЕНИЯ	0,0	0,0	0,0	506278,7	0,0	506278,7
	Итого по отраслям	**19207060,3**	**1307767,4**	**8714772,7**	**1157814,7**	**171948,6**	**30559363,7**
	Кроме того, оплата труда и смешанные доходы, не наблюдаемые прямыми статистическими методами, рассчитанные на основе баланса (без распределения по отраслям)	…	…	…	…	…	10686000,0
	Оплата труда и смешанные доходы, не наблюдаемые прямыми статистическими методами – всего	…	…	…	…	…	11192278,7
D.1	**Всего, включая оплату труда и смешанные доходы, не наблюдаемые прямыми статистическими методами**	**19207060,3**	**1307767,4**	**8714772,7**	**1157814,7**	**171948,6**	**41245363,8**

2.5.45. ОПЛАТА ТРУДА НАЕМНЫХ РАБОТНИКОВ ПО ОТРАСЛЯМ И СЕКТОРАМ в 2017 г.

(в текущих ценах; миллионов рублей)

		Нефинансовые корпорации	Финансовые корпорации	Государственное управление	Домашние хозяйства	Некоммерческие организации, обслуживающие домашние хозяйства	Итого по секторам
коды		**S.11**	**S.12**	**S.13**	**S.14**	**S.15**	**S.11+S.12+ S.13+S.14+ S.15**
Раздел A	СЕЛЬСКОЕ, ЛЕСНОЕ ХОЗЯЙСТВО, ОХОТА, РЫБОЛОВСТВО И РЫБОВОДСТВО	744574,2	0,0	14500,3	27641,5	0,0	786716,0
Раздел B	ДОБЫЧА ПОЛЕЗНЫХ ИСКОПАЕМЫХ	1308439,7	0,0	0,0	230,6	0,0	1308670,3
Раздел C	ОБРАБАТЫВАЮЩИЕ ПРОИЗВОДСТВА	4365019,1	0,0	4054,5	68644,2	0,0	4437717,8
Раздел D	ОБЕСПЕЧЕНИЕ ЭЛЕКТРИЧЕСКОЙ ЭНЕРГИЕЙ, ГАЗОМ И ПАРОМ; КОНДИЦИОНИРОВАНИЕ ВОЗДУХА	1098649,1	0,0	1066,9	644,3	0,0	1100360,3
Раздел E	ВОДОСНАБЖЕНИЕ; ВОДООТВЕДЕНИЕ, ОРГАНИЗАЦИЯ СБОРА И УТИЛИЗАЦИИ ОТХОДОВ, ДЕЯТЕЛЬНОСТЬ ПО ЛИКВИДАЦИИ ЗАГРЯЗНЕНИЙ	255798,9	0,0	113,2	1775,4	0,0	257687,5
Раздел F	СТРОИТЕЛЬСТВО	2029675,1	0,0	0,0	21936,5	0,0	2051611,6
Раздел G	ТОРГОВЛЯ ОПТОВАЯ И РОЗНИЧНАЯ; РЕМОНТ АВТОТРАНСПОРТНЫХ СРЕДСТВ И МОТОЦИКЛОВ	4118362,1	0,0	0,0	333726,6	0,0	4452088,7
Раздел H	ТРАНСПОРТИРОВКА И ХРАНЕНИЕ	2295685,6	0,0	23653,5	50346,3	0,0	2369685,4
Раздел I	ДЕЯТЕЛЬНОСТЬ ГОСТИНИЦ И ПРЕДПРИЯТИЙ ОБЩЕСТВЕННОГО ПИТАНИЯ	276613,0	0,0	9798,3	29213,2	5505,6	321130,1

Продолжение табл. 2.5.45

		Нефинансовые корпорации	Финансовые корпорации	Государственное управление	Домашние хозяйства	Некоммерческие организации, обслуживающие домашние хозяйства	Итого по секторам
коды		**S.11**	**S.12**	**S.13**	**S.14**	**S.15**	**S.11+S.12+ S.13+S.14+ S.15**
Раздел J	ДЕЯТЕЛЬНОСТЬ В ОБЛАСТИ ИНФОРМАЦИИ И СВЯЗИ	882343,1	0,0	18140,5	9932,4	527,6	910943,6
Раздел K	ДЕЯТЕЛЬНОСТЬ ФИНАНСОВАЯ И СТРАХОВАЯ	0,0	1380571,5	0,0	47717,3	0,0	1428288,8
Раздел L	ДЕЯТЕЛЬНОСТЬ ПО ОПЕРАЦИЯМ С НЕДВИЖИМЫМ ИМУЩЕСТВОМ	558615,3	0,0	17450,0	31919,5	27924,6	635909,4
Раздел M	ДЕЯТЕЛЬНОСТЬ ПРОФЕССИОНАЛЬНАЯ, НАУЧНАЯ И ТЕХНИЧЕСКАЯ	1605089,3	0,0	197012,6	27098,0	0,7	1829200,6
Раздел N	ДЕЯТЕЛЬНОСТЬ АДМИНИСТРАТИВНАЯ И СОПУТСТВУЮЩИЕ ДОПОЛНИТЕЛЬНЫЕ УСЛУГИ	553843,2	0,0	14164,4	18551,8	0,0	586559,4
Раздел O	ГОСУДАРСТВЕННОЕ УПРАВЛЕНИЕ И ОБЕСПЕЧЕНИЕ ВОЕННОЙ БЕЗОПАСНОСТИ; СОЦИАЛЬНОЕ ОБЕСПЕЧЕНИЕ	0,0	0,0	4159190,0	0,0	0,0	4159190,0
Раздел P	ОБРАЗОВАНИЕ	107500,2	0,0	2229818,0	2650,1	8918,6	2348886,9
Раздел Q	ДЕЯТЕЛЬНОСТЬ В ОБЛАСТИ ЗДРАВООХРАНЕНИЯ И СОЦИАЛЬНЫХ УСЛУГ	270781,2	0,0	1942895,9	2046,7	12399,0	2228122,8
Раздел R	ДЕЯТЕЛЬНОСТЬ В ОБЛАСТИ КУЛЬТУРЫ, СПОРТА, ОРГАНИЗАЦИИ ДОСУГА И РАЗВЛЕЧЕНИЙ	100541,4	0,0	392794,3	5481,3	16318,7	515135,7
Раздел S	ПРЕДОСТАВЛЕНИЕ ПРОЧИХ ВИДОВ УСЛУГ	85990,1	0,0	1962,3	27149,8	117869,5	232971,7
Раздел T	ДЕЯТЕЛЬНОСТЬ ДОМАШНИХ ХОЗЯЙСТВ КАК РАБОТОДАТЕЛЕЙ; НЕДИФФЕРЕНЦИРОВАННАЯ ДЕЯТЕЛЬНОСТЬ ЧАСТНЫХ ДОМАШНИХ ХОЗЯЙСТВ ПО ПРОИЗВОДСТВУ ТОВАРОВ И ОКАЗАНИЮ УСЛУГ ДЛЯ СОБСТВЕННОГО ПОТРЕБЛЕНИЯ	0,0	0,0	0,0	503443,1	0,0	503443,1
	Итого по отраслям	**20657520,7**	**1380571,5**	**9026614,9**	**1210148,5**	**189464,3**	**32464319,8**
	Кроме того, оплата труда и смешанные доходы, не наблюдаемые прямыми статистическими методами, рассчитанные на основе баланса (без распределения по отраслям)	…	…	…	…	…	11420000,0
	Оплата труда и смешанные доходы, не наблюдаемые прямыми статистическими методами – всего	…	…	…	…	…	11923443,1
D.1	**Всего, включая оплату труда и смешанные доходы, не наблюдаемые прямыми статистическими методами**	**20657520,7**	**1380571,5**	**9026614,9**	**1210148,5**	**189464,3**	**43884319,8**

2.5.46. ВАЛОВАЯ ПРИБЫЛЬ (ВАЛОВОЙ СМЕШАННЫЙ ДОХОД) ПО ОТРАСЛЯМ И СЕКТОРАМ в 2014 г.

(в текущих ценах; миллионов рублей)

		Нефинансовые корпорации	Финансовые корпорации	Государственное управление	Домашние хозяйства	Некоммерческие организации, обслуживающие домашние хозяйства	Итого по секторам
коды		**S.11**	**S.12**	**S.13**	**S.14**	**S.15**	**S.11+S.12+ S.13+S.14+ S.15**
Раздел A	СЕЛЬСКОЕ, ЛЕСНОЕ ХОЗЯЙСТВО, ОХОТА, РЫБОЛОВСТВО И РЫБОВОДСТВО	804949,5	0,0	10294,7	1314990,2	0,0	2130234,4
Раздел B	ДОБЫЧА ПОЛЕЗНЫХ ИСКОПАЕМЫХ	5185537,8	0,0	0,0	99,5	0,0	5185637,4
Раздел C	ОБРАБАТЫВАЮЩИЕ ПРОИЗВОДСТВА	5250176,4	0,0	2437,3	51628,6	0,0	5304242,4
Раздел D	ОБЕСПЕЧЕНИЕ ЭЛЕКТРИЧЕСКОЙ ЭНЕРГИЕЙ, ГАЗОМ И ПАРОМ; КОНДИЦИОНИРОВАНИЕ ВОЗДУХА	852454,4	0,0	70,5	153,4	0,0	852678,3
Раздел E	ВОДОСНАБЖЕНИЕ; ВОДООТВЕДЕНИЕ, ОРГАНИЗАЦИЯ СБОРА И УТИЛИЗАЦИИ ОТХОДОВ, ДЕЯТЕЛЬНОСТЬ ПО ЛИКВИДАЦИИ ЗАГРЯЗНЕНИЙ	117522,0	0,0	448,1	9999,3	0,0	127969,3
Раздел F	СТРОИТЕЛЬСТВО	2676565,4	0,0	0,0	303289,6	0,0	2979855,0
Раздел G	ТОРГОВЛЯ ОПТОВАЯ И РОЗНИЧНАЯ; РЕМОНТ АВТОТРАНСПОРТНЫХ СРЕДСТВ И МОТОЦИКЛОВ	6289963,3	0,0	0,0	1350034,6	0,0	7639997,9
Раздел H	ТРАНСПОРТИРОВКА И ХРАНЕНИЕ	1888645,1	0,0	2428,1	326556,9	0,0	2217630,2
Раздел I	ДЕЯТЕЛЬНОСТЬ ГОСТИНИЦ И ПРЕДПРИЯТИЙ ОБЩЕСТВЕННОГО ПИТАНИЯ	240474,8	0,0	1879,1	109687,2	6,1	352047,3
Раздел J	ДЕЯТЕЛЬНОСТЬ В ОБЛАСТИ ИНФОРМАЦИИ И СВЯЗИ	947454,3	0,0	5038,8	23227,1	15,3	975735,5
Раздел K	ДЕЯТЕЛЬНОСТЬ ФИНАНСОВАЯ И СТРАХОВАЯ	0,0	1609994,8	0,0	470,8	0,0	1610465,7
Раздел L	ДЕЯТЕЛЬНОСТЬ ПО ОПЕРАЦИЯМ С НЕДВИЖИМЫМ ИМУЩЕСТВОМ	1721883,4	0,0	68585,1	4843971,6	2581,4	6637021,5
Раздел M	ДЕЯТЕЛЬНОСТЬ ПРОФЕССИОНАЛЬНАЯ, НАУЧНАЯ И ТЕХНИЧЕСКАЯ	1001991,9	0,0	363977,1	124493,5	0,0	1490462,4
Раздел N	ДЕЯТЕЛЬНОСТЬ АДМИНИСТРАТИВНАЯ И СОПУТСТВУЮЩИЕ ДОПОЛНИТЕЛЬНЫЕ УСЛУГИ	901099,3	0,0	13205,3	39973,0	0,0	954277,7
Раздел O	ГОСУДАРСТВЕННОЕ УПРАВЛЕНИЕ И ОБЕСПЕЧЕНИЕ ВОЕННОЙ БЕЗОПАСНОСТИ; СОЦИАЛЬНОЕ ОБЕСПЕЧЕНИЕ	0,0	0,0	1618311,9	0,0	0,0	1618311,9
Раздел P	ОБРАЗОВАНИЕ	25730,3	0,0	52930,2	84753,4	279,4	163693,3
Раздел Q	ДЕЯТЕЛЬНОСТЬ В ОБЛАСТИ ЗДРАВООХРАНЕНИЯ И СОЦИАЛЬНЫХ УСЛУГ	76212,9	0,0	66516,5	57529,9	897,3	201156,6
Раздел R	ДЕЯТЕЛЬНОСТЬ В ОБЛАСТИ КУЛЬТУРЫ, СПОРТА, ОРГАНИЗАЦИИ ДОСУГА И РАЗВЛЕЧЕНИЙ	55262,6	0,0	56129,0	32025,7	296,0	143713,4
Раздел S	ПРЕДОСТАВЛЕНИЕ ПРОЧИХ ВИДОВ УСЛУГ	45076,9	0,0	497,7	110264,1	1817,7	157656,3

Продолжение табл. 2.5.46

		Нефинансовые корпорации	Финансовые корпорации	Государственное управление	Домашние хозяйства	Некоммерческие организации, обслуживающие домашние хозяйства	Итого по секторам
коды		**S.11**	**S.12**	**S.13**	**S.14**	**S.15**	**S.11+S.12+ S.13+S.14+ S.15**
Раздел T	ДЕЯТЕЛЬНОСТЬ ДОМАШНИХ ХОЗЯЙСТВ КАК РАБОТОДАТЕЛЕЙ; НЕДИФФЕРЕНЦИРОВАННАЯ ДЕЯТЕЛЬНОСТЬ ЧАСТНЫХ ДОМАШНИХ ХОЗЯЙСТВ ПО ПРОИЗВОДСТВУ ТОВАРОВ И ОКАЗАНИЮ УСЛУГ ДЛЯ СОБСТВЕННОГО ПОТРЕБЛЕНИЯ	0,0	0,0	0,0	0,0	0,0	0,0
	Итого по отраслям	**28081000,3**	**1609994,9**	**2262749,2**	**8783148,4**	**5893,2**	**40742786,2**
	Кроме того, оплата труда и смешанные доходы, не наблюдаемые прямыми статистическими методами, рассчитанные на основе баланса (без распределения по отраслям)	…	…	…	…	…	-10119000,0
	Оплата труда и смешанные доходы, не наблюдаемые прямыми статистическими методами – всего	…	…	…	…	…	-10555077,0
D.1	**Всего, включая оплату труда и смешанные доходы, не наблюдаемые прямыми статистическими методами**	**28081000,3**	**1609994,9**	**2262749,2**	**8783148,4**	**5893,2**	**30623786,2**

2.5.47. ВАЛОВАЯ ПРИБЫЛЬ (ВАЛОВОЙ СМЕШАННЫЙ ДОХОД) ПО ОТРАСЛЯМ И СЕКТОРАМ в 2015 г.

(в текущих ценах; миллионов рублей)

		Нефинансовые корпорации	Финансовые корпорации	Государственное управление	Домашние хозяйства	Некоммерческие организации, обслуживающие домашние хозяйства	Итого по секторам
коды		**S.11**	**S.12**	**S.13**	**S.14**	**S.15**	**S.11+S.12+ S.13+S.14+ S.15**
Раздел A	СЕЛЬСКОЕ, ЛЕСНОЕ ХОЗЯЙСТВО, ОХОТА, РЫБОЛОВСТВО И РЫБОВОДСТВО	1043978,6	0,0	10792,1	1521075,1	0,0	2575845,8
Раздел B	ДОБЫЧА ПОЛЕЗНЫХ ИСКОПАЕМЫХ	6108722,5	0,0	0,0	227,4	0,0	6108949,9
Раздел C	ОБРАБАТЫВАЮЩИЕ ПРОИЗВОДСТВА	6246688,9	0,0	2589,0	82861,3	0,0	6332139,2
Раздел D	ОБЕСПЕЧЕНИЕ ЭЛЕКТРИЧЕСКОЙ ЭНЕРГИЕЙ, ГАЗОМ И ПАРОМ; КОНДИЦИОНИРОВАНИЕ ВОЗДУХА	1020275,1	0,0	157,2	235,4	0,0	1020667,7
Раздел E	ВОДОСНАБЖЕНИЕ; ВОДООТВЕДЕНИЕ, ОРГАНИЗАЦИЯ СБОРА И УТИЛИЗАЦИИ ОТХОДОВ, ДЕЯТЕЛЬНОСТЬ ПО ЛИКВИДАЦИИ ЗАГРЯЗНЕНИЙ	136611,9	0,0	537,7	13309,1	0,0	150458,7
Раздел F	СТРОИТЕЛЬСТВО	2486838,0	0,0	0,0	384528,0	0,0	2871366,0
Раздел G	ТОРГОВЛЯ ОПТОВАЯ И РОЗНИЧНАЯ; РЕМОНТ АВТОТРАНСПОРТНЫХ СРЕДСТВ И МОТОЦИКЛОВ	6689948,0	0,0	0,0	1372957,1	0,0	8062905,1
Раздел H	ТРАНСПОРТИРОВКА И ХРАНЕНИЕ	2381110,3	0,0	4877,4	359396,1	0,0	2745383,8
Раздел I	ДЕЯТЕЛЬНОСТЬ ГОСТИНИЦ И ПРЕДПРИЯТИЙ ОБЩЕСТВЕННОГО ПИТАНИЯ	252990,6	0,0	1333,5	132630,2	11,9	386966,2

Продолжение табл. 2.5.47

		Нефинансовые корпорации	Финансовые корпорации	Государственное управление	Домашние хозяйства	Некоммерческие организации, обслуживающие домашние хозяйства	Итого по секторам
коды		**S.11**	**S.12**	**S.13**	**S.14**	**S.15**	**S.11+S.12+ S.13+S.14+ S.15**
Раздел J	ДЕЯТЕЛЬНОСТЬ В ОБЛАСТИ ИНФОРМАЦИИ И СВЯЗИ	966887,7	0,0	7003,0	52471,5	21,5	1026383,7
Раздел K	ДЕЯТЕЛЬНОСТЬ ФИНАНСОВАЯ И СТРАХОВАЯ	0,0	1187072,0	0,0	666,4	0,0	1187738,4
Раздел L	ДЕЯТЕЛЬНОСТЬ ПО ОПЕРАЦИЯМ С НЕДВИЖИМЫМ ИМУЩЕСТВОМ	1817766,2	0,0	67310,2	4975779,8	2714,7	6863570,9
Раздел M	ДЕЯТЕЛЬНОСТЬ ПРОФЕССИОНАЛЬНАЯ, НАУЧНАЯ И ТЕХНИЧЕСКАЯ	1042957,6	0,0	377433,9	164259,4	0,0	1584650,9
Раздел N	ДЕЯТЕЛЬНОСТЬ АДМИНИСТРАТИВНАЯ И СОПУТСТВУЮЩИЕ ДОПОЛНИТЕЛЬНЫЕ УСЛУГИ	1197514,2	0,0	13424,5	73094,8	0,0	1284033,5
Раздел O	ГОСУДАРСТВЕННОЕ УПРАВЛЕНИЕ И ОБЕСПЕЧЕНИЕ ВОЕННОЙ БЕЗОПАСНОСТИ; СОЦИАЛЬНОЕ ОБЕСПЕЧЕНИЕ	0,0	0,0	1780473,1	0,0	0,0	1780473,1
Раздел P	ОБРАЗОВАНИЕ	30679,7	0,0	61178,7	100456,0	345,5	192659,9
Раздел Q	ДЕЯТЕЛЬНОСТЬ В ОБЛАСТИ ЗДРАВООХРАНЕНИЯ И СОЦИАЛЬНЫХ УСЛУГ	93332,5	0,0	75559,2	66213,9	1105,2	236210,8
Раздел R	ДЕЯТЕЛЬНОСТЬ В ОБЛАСТИ КУЛЬТУРЫ, СПОРТА, ОРГАНИЗАЦИИ ДОСУГА И РАЗВЛЕЧЕНИЙ	68028,1	0,0	70061,4	43903,9	412,2	182405,6
Раздел S	ПРЕДОСТАВЛЕНИЕ ПРОЧИХ ВИДОВ УСЛУГ	60695,0	0,0	1274,1	137742,4	2274,6	201986,1
Раздел T	ДЕЯТЕЛЬНОСТЬ ДОМАШНИХ ХОЗЯЙСТВ КАК РАБОТОДАТЕЛЕЙ; НЕДИФФЕРЕНЦИРОВАННАЯ ДЕЯТЕЛЬНОСТЬ ЧАСТНЫХ ДОМАШНИХ ХОЗЯЙСТВ ПО ПРОИЗВОДСТВУ ТОВАРОВ И ОКАЗАНИЮ УСЛУГ ДЛЯ СОБСТВЕННОГО ПОТРЕБЛЕНИЯ	0,0	0,0	0,0	0,0	0,0	0,0
	Итого по отраслям	**31645024,9**	**1187072,0**	**2474005,3**	**9481807,7**	**6885,5**	**44794795,4**
	Кроме того, оплата труда и смешанные доходы, не наблюдаемые прямыми статистическими методами, рассчитанные на основе баланса (без распределения по отраслям)	…	…	…	…	…	-10717000,0
	Оплата труда и смешанные доходы, не наблюдаемые прямыми статистическими методами – всего	…	…	…	…	…	-11199588,4
D.1	**Всего, включая оплату труда и смешанные доходы, не наблюдаемые прямыми статистическими методами**	**31645024,9**	**1187072,0**	**2474005,3**	**9481807,7**	**6885,5**	**34077795,4**

2.5.48. ВАЛОВАЯ ПРИБЫЛЬ (ВАЛОВОЙ СМЕШАННЫЙ ДОХОД) ПО ОТРАСЛЯМ И СЕКТОРАМ в 2016 г.

(в текущих ценах; миллионов рублей)

		Нефинансовые корпорации	Финансовые корпорации	Государственное управление	Домашние хозяйства	Некоммерческие организации, обслуживающие домашние хозяйства	Итого по секторам
коды		**S.11**	**S.12**	**S.13**	**S.14**	**S.15**	**S.11+S.12+S.13+S.14+S.15**
Раздел A	СЕЛЬСКОЕ, ЛЕСНОЕ ХОЗЯЙСТВО, ОХОТА, РЫБОЛОВСТВО И РЫБОВОДСТВО	1056475,1	0,0	11658,1	1535043,0	0,0	2603176,4
Раздел B	ДОБЫЧА ПОЛЕЗНЫХ ИСКОПАЕМЫХ	6164110,8	0,0	0,0	232,7	0,0	6164343,5
Раздел C	ОБРАБАТЫВАЮЩИЕ ПРОИЗВОДСТВА	6040830,7	0,0	3065,0	79529,9	0,0	6123425,8
Раздел D	ОБЕСПЕЧЕНИЕ ЭЛЕКТРИЧЕСКОЙ ЭНЕРГИЕЙ, ГАЗОМ И ПАРОМ; КОНДИЦИОНИРОВАНИЕ ВОЗДУХА	1103570,7	0,0	97,3	231,6	0,0	1103899,6
Раздел E	ВОДОСНАБЖЕНИЕ; ВОДООТВЕДЕНИЕ, ОРГАНИЗАЦИЯ СБОРА И УТИЛИЗАЦИИ ОТХОДОВ, ДЕЯТЕЛЬНОСТЬ ПО ЛИКВИДАЦИИ ЗАГРЯЗНЕНИЙ	110684,6	0,0	764,4	13868,8	0,0	125317,9
Раздел F	СТРОИТЕЛЬСТВО	2539792,5	0,0	0,0	418861,5	0,0	2958654,0
Раздел G	ТОРГОВЛЯ ОПТОВАЯ И РОЗНИЧНАЯ; РЕМОНТ АВТОТРАНСПОРТНЫХ СРЕДСТВ И МОТОЦИКЛОВ	6076009,9	0,0	0,0	1326775,4	0,0	7402785,4
Раздел H	ТРАНСПОРТИРОВКА И ХРАНЕНИЕ	2897006,3	0,0	6349,8	379002,0	0,0	3282358,0
Раздел I	ДЕЯТЕЛЬНОСТЬ ГОСТИНИЦ И ПРЕДПРИЯТИЙ ОБЩЕСТВЕННОГО ПИТАНИЯ	261100,0	0,0	1627,4	131857,3	21,9	394606,7
Раздел J	ДЕЯТЕЛЬНОСТЬ В ОБЛАСТИ ИНФОРМАЦИИ И СВЯЗИ	981497,6	0,0	7751,8	59966,0	23,2	1049238,5
Раздел K	ДЕЯТЕЛЬНОСТЬ ФИНАНСОВАЯ И СТРАХОВАЯ	0,0	1805209,8	0,0	1286,6	0,0	1806496,4
Раздел L	ДЕЯТЕЛЬНОСТЬ ПО ОПЕРАЦИЯМ С НЕДВИЖИМЫМ ИМУЩЕСТВОМ	1873234,2	0,0	73355,3	5181299,9	2781,3	7130670,7
Раздел M	ДЕЯТЕЛЬНОСТЬ ПРОФЕССИОНАЛЬНАЯ, НАУЧНАЯ И ТЕХНИЧЕСКАЯ	1014521,0	0,0	364492,2	205609,0	0,0	1584622,0
Раздел N	ДЕЯТЕЛЬНОСТЬ АДМИНИСТРАТИВНАЯ И СОПУТСТВУЮЩИЕ ДОПОЛНИТЕЛЬНЫЕ УСЛУГИ	1248555,8	0,0	9625,1	81281,9	0,0	1339462,7
Раздел O	ГОСУДАРСТВЕННОЕ УПРАВЛЕНИЕ И ОБЕСПЕЧЕНИЕ ВОЕННОЙ БЕЗОПАСНОСТИ; СОЦИАЛЬНОЕ ОБЕСПЕЧЕНИЕ	0,0	0,0	2056745,6	0,0	0,0	2056745,6
Раздел P	ОБРАЗОВАНИЕ	48374,5	0,0	67558,8	101623,7	400,3	217957,3
Раздел Q	ДЕЯТЕЛЬНОСТЬ В ОБЛАСТИ ЗДРАВООХРАНЕНИЯ И СОЦИАЛЬНЫХ УСЛУГ	90504,8	0,0	76574,7	70191,4	1254,6	238525,5
Раздел R	ДЕЯТЕЛЬНОСТЬ В ОБЛАСТИ КУЛЬТУРЫ, СПОРТА, ОРГАНИЗАЦИИ ДОСУГА И РАЗВЛЕЧЕНИЙ	74236,7	0,0	77512,3	37201,4	399,3	189349,8
Раздел S	ПРЕДОСТАВЛЕНИЕ ПРОЧИХ ВИДОВ УСЛУГ	113131,4	0,0	1353,8	147437,2	2436,2	264358,6

Продолжение табл. 2.5.48

		Нефинансовые корпорации	Финансовые корпорации	Государственное управление	Домашние хозяйства	Некоммерческие организации, обслуживающие домашние хозяйства	Итого по секторам
коды		**S.11**	**S.12**	**S.13**	**S.14**	**S.15**	**S.11+S.12+ S.13+S.14+ S.15**
Раздел T	ДЕЯТЕЛЬНОСТЬ ДОМАШНИХ ХОЗЯЙСТВ КАК РАБОТОДАТЕЛЕЙ; НЕДИФФЕРЕНЦИРОВАННАЯ ДЕЯТЕЛЬНОСТЬ ЧАСТНЫХ ДОМАШНИХ ХОЗЯЙСТВ ПО ПРОИЗВОДСТВУ ТОВАРОВ И ОКАЗАНИЮ УСЛУГ ДЛЯ СОБСТВЕННОГО ПОТРЕБЛЕНИЯ	0,0	0,0	0,0	0,0	0,0	0,0
	Итого по отраслям	**31693636,5**	**1805209,8**	**2758531,7**	**9771299,2**	**7316,7**	**46035994,4**
	Кроме того, оплата труда и смешанные доходы, не наблюдаемые прямыми статистическими методами, рассчитанные на основе баланса (без распределения по отраслям)	…	…	…	…	…	-10686000,0
	Оплата труда и смешанные доходы, не наблюдаемые прямыми статистическими методами – всего	…	…	…	…	…	-11192278,7
D.1	**Всего, включая оплату труда и смешанные доходы, не наблюдаемые прямыми статистическими методами**	**31693636,5**	**1805209,8**	**2758531,7**	**9771299,2**	**7316,7**	**35349994,4**

2.5.49. ВАЛОВАЯ ПРИБЫЛЬ (ВАЛОВОЙ СМЕШАННЫЙ ДОХОД) ПО ОТРАСЛЯМ И СЕКТОРАМ в 2017 г.

(в текущих ценах; миллионов рублей)

		Нефинансовые корпорации	Финансовые корпорации	Государственное управление	Домашние хозяйства	Некоммерческие организации, обслуживающие домашние хозяйства	Итого по секторам
коды		**S.11**	**S.12**	**S.13**	**S.14**	**S.15**	**S.11+S.12+ S.13+S.14+ S.15**
Раздел A	СЕЛЬСКОЕ, ЛЕСНОЕ ХОЗЯЙСТВО, ОХОТА, РЫБОЛОВСТВО И РЫБОВОДСТВО	1001579,2	0,0	12499,8	1446992,5	0,0	2461071,6
Раздел B	ДОБЫЧА ПОЛЕЗНЫХ ИСКОПАЕМЫХ	7514200,2	0,0	0,0	218,2	0,0	7514418,4
Раздел C	ОБРАБАТЫВАЮЩИЕ ПРОИЗВОДСТВА	6643577,9	0,0	4815,0	88355,8	0,0	6736748,6
Раздел D	ОБЕСПЕЧЕНИЕ ЭЛЕКТРИЧЕСКОЙ ЭНЕРГИЕЙ, ГАЗОМ И ПАРОМ; КОНДИЦИОНИРОВАНИЕ ВОЗДУХА	1208854,2	0,0	218,5	247,3	0,0	1209320,1
Раздел E	ВОДОСНАБЖЕНИЕ; ВОДООТВЕДЕНИЕ, ОРГАНИЗАЦИЯ СБОРА И УТИЛИЗАЦИИ ОТХОДОВ, ДЕЯТЕЛЬНОСТЬ ПО ЛИКВИДАЦИИ ЗАГРЯЗНЕНИЙ	147551,5	0,0	87,2	10669,7	0,0	158308,5
Раздел F	СТРОИТЕЛЬСТВО	2540854,7	0,0	0,0	440298,4	0,0	2981153,0
Раздел G	ТОРГОВЛЯ ОПТОВАЯ И РОЗНИЧНАЯ; РЕМОНТ АВТОТРАНСПОРТНЫХ СРЕДСТВ И МОТОЦИКЛОВ	6155875,3	0,0	0,0	1313910,0	0,0	7469785,2
Раздел H	ТРАНСПОРТИРОВКА И ХРАНЕНИЕ	3004955,9	0,0	7722,7	398473,8	0,0	3411152,4
Раздел I	ДЕЯТЕЛЬНОСТЬ ГОСТИНИЦ И ПРЕДПРИЯТИЙ ОБЩЕСТВЕННОГО ПИТАНИЯ	303683,0	0,0	9430,3	137908,4	67,0	451088,7

Продолжение табл. 2.5.49

		Нефинансовые корпорации	Финансовые корпорации	Государственное управление	Домашние хозяйства	Некоммерческие организации, обслуживающие домашние хозяйства	Итого по секторам
коды		**S.11**	**S.12**	**S.13**	**S.14**	**S.15**	**S.11+S.12+ S.13+S.14+ S.15**
Раздел J	ДЕЯТЕЛЬНОСТЬ В ОБЛАСТИ ИНФОРМАЦИИ И СВЯЗИ	1019194,5	0,0	8672,3	103064,9	28,9	1130960,7
Раздел K	ДЕЯТЕЛЬНОСТЬ ФИНАНСОВАЯ И СТРАХОВАЯ	0,0	2025143,2	0,0	-4508,6	0,0	2020634,6
Раздел L	ДЕЯТЕЛЬНОСТЬ ПО ОПЕРАЦИЯМ С НЕДВИЖИМЫМ ИМУЩЕСТВОМ	1982155,5	0,0	77965,6	5427711,7	2585,7	7490418,4
Раздел M	ДЕЯТЕЛЬНОСТЬ ПРОФЕССИОНАЛЬНАЯ, НАУЧНАЯ И ТЕХНИЧЕСКАЯ	1159197,4	0,0	414537,8	264992,5	0,0	1838727,7
Раздел N	ДЕЯТЕЛЬНОСТЬ АДМИНИСТРАТИВНАЯ И СОПУТСТВУЮЩИЕ ДОПОЛНИТЕЛЬНЫЕ УСЛУГИ	1272235,1	0,0	8390,4	125442,9	0,0	1406068,4
Раздел O	ГОСУДАРСТВЕННОЕ УПРАВЛЕНИЕ И ОБЕСПЕЧЕНИЕ ВОЕННОЙ БЕЗОПАСНОСТИ; СОЦИАЛЬНОЕ ОБЕСПЕЧЕНИЕ	0,0	0,0	2235061,8	0,0	0,0	2235061,8
Раздел P	ОБРАЗОВАНИЕ	39203,0	0,0	93137,0	107179,9	436,7	239956,6
Раздел Q	ДЕЯТЕЛЬНОСТЬ В ОБЛАСТИ ЗДРАВООХРАНЕНИЯ И СОЦИАЛЬНЫХ УСЛУГ	115894,4	0,0	162999,9	74590,1	1429,7	354914,2
Раздел R	ДЕЯТЕЛЬНОСТЬ В ОБЛАСТИ КУЛЬТУРЫ, СПОРТА, ОРГАНИЗАЦИИ ДОСУГА И РАЗВЛЕЧЕНИЙ	85256,6	0,0	94939,1	68914,5	478,3	249588,4
Раздел S	ПРЕДОСТАВЛЕНИЕ ПРОЧИХ ВИДОВ УСЛУГ	118258,8	0,0	2092,1	169256,9	2469,6	292077,4
Раздел T	ДЕЯТЕЛЬНОСТЬ ДОМАШНИХ ХОЗЯЙСТВ КАК РАБОТОДАТЕЛЕЙ; НЕДИФФЕРЕНЦИРОВАННАЯ ДЕЯТЕЛЬНОСТЬ ЧАСТНЫХ ДОМАШНИХ ХОЗЯЙСТВ ПО ПРОИЗВОДСТВУ ТОВАРОВ И ОКАЗАНИЮ УСЛУГ ДЛЯ СОБСТВЕННОГО ПОТРЕБЛЕНИЯ	0,0	0,0	0,0	0,0	0,0	0,0
	Итого по отраслям	**34312527,2**	**2025143,2**	**3132569,6**	**10173719,0**	**7495,8**	**49651454,7**
	Кроме того, оплата труда и смешанные доходы, не наблюдаемые прямыми статистическими методами, рассчитанные на основе баланса (без распределения по отраслям)	…	…	…	…	…	-11420000,0
	Оплата труда и смешанные доходы, не наблюдаемые прямыми статистическими методами – всего	…	…	…	…	…	-11923443,1
D.1	**Всего, включая оплату труда и смешанные доходы, не наблюдаемые прямыми статистическими методами**	**34312527,2**	**2025143,2**	**3132569,6**	**10173719,0**	**7495,8**	**38231454,7**

2.6. ПОКАЗАТЕЛИ ИСПОЛЬЗОВАНИЯ ВАЛОВОГО ВНУТРЕННЕГО ПРОДУКТА

Валовой внутренний продукт с точки зрения использования включает расходы на конечное потребление домашних хозяйств, государственного управления, некоммерческих организаций, обслуживающих домашние хозяйства; валовое накопление основного капитала, ценностей, изменение запасов материальных оборотных средств; чистый экспорт (экспорт за вычетом импорта).

Компоненты использования ВВП разрабатываются на основе соответствующих стандартных классификаций (приведены в Приложении 2 и Приложении 3).

Итоги распределения конечного потребления домашних хозяйств по Классификации индивидуального потребления по целям (КИПЦ), публикуются по данным за 2014-2017 годы.

Классификация КИПЦ разработана на основе функциональной классификации Classification Of Individual Consumption By Purpose (COICOP), соответствующей СНС, и имеет 5 уровней классификационного деления: разделы, группы, классы, категории, виды.

Код каждого последующего уровня КИПЦ образуется добавлением одной значащей цифры на соответствующем разряде кода. При этом 5 разрядов кода соответствуют международному классификатору COICOP, а на уровне шестого разряда кода учитывается национальная специфика потребления домашних хозяйств.

Распределение конечного потребления домашних хозяйств по классификационным группировкам КИПЦ базируется на результатах разработки базовых таблиц «Затраты-выпуск» за 2011 год, а также таблиц ресурсов и использования товаров и услуг за 2014, 2015 годы. При решении проблемы формирования конечного потребления по КИПЦ они выступили в качестве инструмента для перехода от структуры ОКПД (Общероссийского классификатора продукции по видам экономической деятельности) к структуре КИПЦ.

Для разработки показателей конечного потребления домашних хозяйств по классификационным группировкам КИПЦ (477 позиций) используется вся имеющаяся информация: данные выборочных обследований бюджетов домашних хозяйств о расходах на покупку продуктов питания, непродовольственных товаров и оплату услуг; данные об обороте розничной торговли и общественного питания; данные об объеме платных услуг населению; итоги балансов сельскохозяйственной продукции в хозяйствах населения; данные о гуманитарной помощи, полученной из других стран.

Переоценка в постоянные цены конечного потребления домашних хозяйств выполняется отдельно по следующим элементам конечного потребления домашних хозяйств:

- расходы на покупку товаров;
- расходы на покупку услуг;
- потребление товаров и услуг собственного производства;
- поступление товаров и услуг в счет оплаты труда, по гуманитарной помощи.

При этом применяется метод дефлятирования по индексам цен. В качестве индексов цен для расходов на покупку товаров и услуг, поступления товаров и услуг в счет оплаты труда, гуманитарной помощи используется индекс потребительских цен в соответствии с КИПЦ. Расчет проводится на уровне каждого вида товара и услуги (477 позиций), для которого подбирается соответствующий индекс потребительских цен.

Пересчет потребления товаров и услуг собственного производства в постоянные цены осуществляется по тому же алгоритму, только в качестве индексов цен используются индексы средней цены реализации продукции в личных подсобных хозяйствах населения. Пересчет в постоянные цены услуг по проживанию в собственном жилье осуществляется отдельно в части промежуточного потребления и добавленной стоимости, после чего они складываются. Промежуточное потребление пересчитывается по индексам потребительских цен на строительные материалы и услуги по ремонту жилья. Добавленная стоимость в постоянных ценах определяется как сумма чистой прибыли (среднегодовой стоимости жилого фонда, находящегося в собственности домашних хозяйств в ценах базисного года, умноженной на норму чистой прибыли) и потребления основного капитала (среднегодовой стоимости жилого фонда, находящегося в собственности домашних хозяйств в ценах базисного года, умноженной на норму потребления основного капитала).

После переоценки всех элементов конечного потребления домашних хозяйств в разрезе видов товаров и услуг по КИПЦ в постоянные цены результаты этих расчетов складываются отдельно в текущих и постоянных ценах, и определяется индекс физического объема и индекс-дефлятор расходов на конечное потребление домашних хозяйств.

В данном разделе сборника итоги расчетов конечного потребления домашних хозяйств приведены в разрезе 30 аналитических категорий КИПЦ.

2.6.1. ИСПОЛЬЗОВАНИЕ ВАЛОВОГО ВНУТРЕННЕГО ПРОДУКТА в 2014-2018 гг.

(в текущих рыночных ценах; миллионов рублей)

	коды	2014	2015	2016	2017	2018
Валовой внутренний продукт	**B.1*g**	**79058484,0**	**83094304,6**	**86014204,3**	**92101347,8**	**103875800,4**
в том числе:						
расходы на конечное потребление	**P.3**	56418220,9	58240533,5	61389774,1	65165442,1	69332988,5
домашних хозяйств		41954831,1	43242320,3	45317053,8	48135665,4	50851055,8
государственного управления		14173198,5	14684126,2	15728490,9	16649198,2	18049306,7
из них:						
на индивидуальные товары и услуги		6177117,6	6407611,4	6565091,8	6820340,2	7654180,1
на коллективные услуги	**P.32**	7996080,9	8276514,8	9163399,1	9828858,0	10395126,6
некоммерческих организаций, обслуживающих домашние хозяйства		290191,3	314087,0	344229,4	380578,5	432626,0
валовое накопление	**P.5**	17883660,1	18603397,9	20242855,7	22189209,6	23611223,6
валовое накопление основного капитала[1)]	**P.51+ P.53**	17115121,0	17325846,7	18910543,3	20571118,7	22237431,5
изменение запасов материальных оборотных средств	**P.52**	768539,1	1277551,2	1332312,4	1618090,9	1373792,1
чистый экспорт	**P.6-P.7**	5074399,1	6700633,2	4448603,4	4921353,3	10358252,2
экспорт	**P.6**	21425934,6	23854056,5	22137648,3	23994306,3	31932556,0
импорт	**P.7**	16351535,5	17153423,3	17689044,9	19072953,0	21574303,8
статистическое расхождение		-317796,1	-450260,0	-67028,9	-174657,2	573336,1

[1)] Включая приобретение за вычетом выбытия ценностей (P.53).

2.6.2. СТРУКТУРА ИСПОЛЬЗОВАНИЯ ВАЛОВОГО ВНУТРЕННЕГО ПРОДУКТА в 2014-2018 гг.

(в текущих рыночных ценах; в процентах к итогу)

	коды	2014	2015	2016	2017	2018
Валовой внутренний продукт	**B.1*g**	**100**	**100**	**100**	**100**	**100**
в том числе:						
расходы на конечное потребление	**P.3**	71,2	69,7	71,4	70,7	67,1
домашних хозяйств		52,9	51,7	52,8	52,2	49,2
государственного управления		17,9	17,6	18,2	18,1	17,5
из них:						
на индивидуальные товары и услуги		7,8	7,7	7,6	7,4	7,4
на коллективные услуги	**P.32**	10,1	9,9	10,6	10,7	10,1
некоммерческих организаций, обслуживающих домашние хозяйства		0,4	0,4	0,4	0,4	0,4
валовое накопление	**P.5**	22,4	22,2	23,5	24,0	22,9
валовое накопление основного капитала[1)]	**P.51+ P.53**	21,5	20,8	22,0	22,3	21,6
изменение запасов материальных оборотных средств	**P.52**	0,9	1,4	1,5	1,7	1,3
чистый экспорт	**P.6-P.7**	6,4	8,1	5,1	5,3	10,0
экспорт	**P.6**	27,0	28,6	25,7	26,0	30,9
импорт	**P.7**	20,6	20,5	20,6	20,7	20,9

[1)] Включая приобретение за вычетом выбытия ценностей (P.53).

2.6.3. РАСХОДЫ НА КОНЕЧНОЕ ПОТРЕБЛЕНИЕ И ФАКТИЧЕСКОЕ КОНЕЧНОЕ ПОТРЕБЛЕНИЕ в 2014-2018 гг.

(в текущих рыночных ценах; миллионов рублей)

	коды	2014	2015	2016	2017	2018
Расходы на конечное потребление	**P.3**	56418220,9	58240533,5	61389774,1	65165442,1	69332988,5
в том числе:						
домашних хозяйств		41954831,1	43242320,3	45317053,8	48135665,4	50851055,8
государственного управления		14173198,5	14684126,2	15728490,9	16649198,2	18049306,7
из них:						
на индивидуальные товары и услуги		6177117,6	6407611,4	6565091,8	6820340,2	7654180,1
на коллективные услуги	**P.32**	7996080,9	8276514,8	9163399,1	9828858,0	10395126,6
некоммерческих организаций, обслуживающих домашние хозяйства		290191,3	314087,0	344229,4	380578,5	432626,0
Социальные трансферты в натуральной форме	**D.63**	6467308,9	6721698,4	6909321,2	7200918,7	8086806,1
Фактическое конечное потребление	**P.4**	56418220,9	58240533,5	61389774,1	65165442,1	69332988,5
в том числе:						
домашних хозяйств	**P.41**	48422140,0	49964018,7	52226375,0	55336584,1	58937861,9
государственного управления	**P.42**	7996080,9	8276514,8	9163399,1	9828858,0	10395126,6

2.6.4. СОСТАВ ФАКТИЧЕСКОГО КОНЕЧНОГО ПОТРЕБЛЕНИЯ ДОМАШНИХ ХОЗЯЙСТВ в 2014-2018 гг.

(в текущих рыночных ценах; миллионов рублей)

	коды		2014	2015	2016	2017	2018
	классификация операций	КИПЦ[1]					
Фактическое конечное потребление домашних хозяйств – всего	**P.41**		48422140,0	49964018,7	52226375,0	55336584,1	58937861,9
в том числе:							
расходы домашних хозяйств на потребление			41954831,1	43242320,3	45317053,8	48135665,4	50851055,8
из них на:							
покупку товаров			25636168,4	25931457,9	27343055,2	28974611,7	30716457,0
покупку услуг			8412273,0	9005178,7	9797919,5	10569450,8	11066998,1
потребление товаров и услуг в натуральной форме			6460014,9	6702474,9	7101337,9	7301488,5	7635245,5
чистые покупки товаров и услуг резидентами за рубежом			1446374,8	1603208,8	1074741,2	1290114,4	1432355,2
социальные трансферты в натуральной форме, предоставляемые некоммерческими организациями, обслуживающими домашние хозяйства	**D.63**		290191,3	314087,0	344229,4	380578,5	432626,0
в том числе:							
здравоохранение		**13.2**	17746,7	16691,5	17488,6	17724,1	20129,3
отдых и культура		**13.3**	37738,8	39793,0	42782,6	46289,5	52614,2
образование		**13.4**	10554,9	11081,2	12605,0	13741,4	15620,0
социальная защита		**13.5**	12748,2	10905,7	11667,0	11894,7	13521,7
прочие услуги[2]		**13.6**	211402,7	235615,6	259686,2	290928,8	330740,8
социальные трансферты в натуральной форме, предоставляемые государственным управлением	**D.63**		6177117,6	6407611,4	6565091,8	6820340,2	7654180,1
в том числе:							
жилищно-коммунальные услуги		**14.1**	358352,7	368246,9	370970,9	371620,1	374294,7
здравоохранение		**14.2**	2276667,8	2307579,6	2331504,3	2406826,2	2811328,4
отдых и культура		**14.3**	525014,7	555277,6	580270,9	618203,7	672481,9
образование		**14.4**	2392564,0	2483321,9	2532876,5	2630252,3	2952882,8
социальная защита		**14.5**	624518,4	693185,4	749469,2	793437,9	843192,3

[1] См. Приложение 2.

[2] Услуги общественных объединений, персональные услуги и услуги по управлению эксплуатацией жилого и нежилого фонда.

2.6.5. РАСХОДЫ ДОМАШНИХ ХОЗЯЙСТВ НА КОНЕЧНОЕ ПОТРЕБЛЕНИЕ ПО ГРУППАМ ТОВАРОВ И УСЛУГ в 2014-2017 гг.

(в текущих ценах; миллионов рублей)

Код КИПЦ		2014	2015	2016	2017
01	Продукты питания и безалкогольные напитки	10890859,5	11685352,2	12322230,0	12725661,6
01.1	Продукты питания	10071153,4	10774299,5	11323112,4	11661723,0
01.1.1	Хлебобулочные изделия и крупы	1426160,2	1558211,3	1662642,2	1724068,4
01.1.2	Мясо	2902857,6	3045303,7	3165451,8	3253760,8
01.1.3	Рыба и морепродукты	678151,1	718628,6	756721,8	788981,6
01.1.4	Молочные изделия, сыр и яйца	1743086,7	1832051,1	1944635,6	2017281,9
01.1.5	Масла и жиры	356642,2	386910,2	422100,3	435558,2
01.1.6+01.1.7	Фрукты и овощи	1743938,5	1918568,0	1991126,0	2037701,5
01.1.8+01.1.9	Прочие продукты питания	1220317,0	1314626,7	1380434,6	1404370,7
01.2	Безалкогольные напитки	819706,2	911052,7	999117,7	1063938,6
02	Алкогольные напитки, табачные изделия	2971962,9	3032157,4	3265911,2	3434939,6
02.1	Алкогольные напитки	1929478,8	1885657,3	1948347,9	2011647,4
02.2.0	Табачные изделия	1042484,1	1146500,1	1317563,3	1423292,2
03	Одежда и обувь	2359735,3	2223393,7	2266423,3	2441714,9
03.1	Одежда	1679444,9	1579506,9	1610919,0	1699974,1
03.2	Обувь	680290,4	643886,8	655504,3	741740,7
04	Жилищные услуги, вода, электроэнергия, газ и др. виды топлива	6977294,2	7240649,3	7688937,4	8015468,6
05	Предметы домашнего обихода, бытовая техника и повседневный уход за домом	2677082,4	2771847,3	2883199,1	2910164,6
06	Здравоохранение	1376584,6	1598550,2	1731911,5	1989404,4
06.1	Медикаменты, лечебное оборудование и аппаратура	737623,3	835181,1	896812,9	981393,8
06.2+06.3	Медицинские услуги	638961,3	763369,0	835098,6	1008010,5
07	Транспорт	5124484,0	4898254,7	5342642,3	5902787,4
07.1	Покупка транспортных средств	2327445,7	1930469,9	2040569,3	2363056,0
07.2	Обслуживание личных транспортных средств	1655798,0	1728039,4	1842681,3	1939920,2
07.3	Услуги транспорта	1141240,4	1239745,4	1459391,6	1599811,2
08	Связь	1533694,1	1433491,5	1461497,0	1516563,9
09	Организация отдыха и культурные мероприятия	1992444,3	2116868,0	2193514,4	2472711,7
10	Образование	321738,8	359094,4	350883,5	373324,6
11	Гостиницы, кафе и рестораны	1247251,9	1289116,1	1342354,7	1493725,5
12	Другие товары и услуги	3035324,1	2990336,9	3392808,0	3569084,1
	Товары	25572378,8	25971124,5	27414025,7	28967630,2
НД	Товары недлительного пользования	17229551,9	18355986,5	19471328,8	20322038,3
ПД	Товары полудлительного пользования	3791784,6	3725686,3	3805564,3	4154020,2
Д	Товары длительного пользования	4551042,2	3889451,7	4137132,7	4491571,7
У	Услуги	14936077,4	15667987,0	16828286,9	17877920,8
	Покупка товаров и услуг резидентами за рубежом за вычетом покупок нерезидентами на территории России	1446374,8	1603208,8	1074741,2	1290114,4
	Расходы домашних хозяйств на конечное потребление	**41954831,1**	**43242320,3**	**45317053,8**	**48135665,4**

2.6.6. РАСХОДЫ НА КОНЕЧНОЕ ПОТРЕБЛЕНИЕ СЕКТОРА ГОСУДАРСТВЕННОГО УПРАВЛЕНИЯ ПО ФУНКЦИЯМ в 2014 г.

(в текущих ценах; миллионов рублей)

	Коды КФОГУ[1)]	Расходы на конечное потребление сектора государственного управления	из него:			
			оплата труда	промежуточное потребление	другие налоги на производство	покупка товаров и услуг для предоставления домашним хозяйствам
коды		**P.3**	**D.1**	**P.2**	**D.29**	**D.632**
Общегосударственные вопросы	**0100**	1471391,2	787753,1	454865,5	10843,1	-
Функционирование Президента РФ	**0101**	20487,9	8772,0	5425,3	13,6	-
Функционирование высшего должностного лица субъекта Российской Федерации и органа муниципального образования	**0102**	27706,9	17157,6	1497,6	0,0	-
Функционирование законодательных (представительных) органов государственной власти и представительных органов муниципальных образований	**0103**	66337,7	31863,1	13773,1	11,5	-
Функционирование Правительства Российской Федерации, высших исполнительных органов государственной власти субъектов Российской Федерации, местных администраций	**0104**	308118,2	162185,9	48292,3	30,1	-
Судебная система	**0105**	148106,6	112032,7	33010,1	1740,4	-
Обеспечение деятельности финансовых, налоговых и таможенных органов и органов финансового (финансово-бюджетного) надзора	**0106**	372384,1	204378,5	71348,5	2241,3	-
Обеспечение проведения выборов и референдумов	**0107**	27908,8	6267,3	8968,1	4297,1	-
Международные отношения и международное сотрудничество	**0108**	53738,9	23260,6	22463,9	8,3	-
Государственный материальный резерв	**0109**	114816,6	6268,0	89458,2	570,8	-
Фундаментальные исследования	**0110**	0,0	0,0	0,0	0,0	-
Резервные фонды	**0111**	327,7	0,6	241,7	0,0	-
Прикладные научные исследования в области общегосударственных вопросов	**0112**	32125,5	71,0	21349,5	0,0	-
Другие общегосударственные вопросы	**0113**	299332,3	215495,7	139037,2	1930,0	-
Национальная оборона	**0200**	1242430,7	508333,9	509372,7	563,8	-
Национальная безопасность и правоохранительная деятельность	**0300**	2200500,7	1494827,3	394563,9	4507,1	-
Национальная экономика	**0400**	1438106,7	145347,8	828193,8	5489,3	-
Общеэкономические вопросы	**0401**	78298,1	36064,4	14644,8	1498,6	-
Топливо-энергетический комплекс	**0402**	18833,3	1704,6	10866,2	22,9	-
Исследование и использование космического пространства	**0403**	25582,4	116,2	18431,3	0,0	-
Воспроизводство минерально-сырьевой базы	**0404**	2027,8	735,7	608,6	10,5	-
Сельское хозяйство и рыболовство	**0405**	36892,3	11799,1	9810,1	341,2	-
Водные ресурсы	**0406**	13541,8	642,8	8289,1	115,3	-
Лесное хозяйство	**0407**	26347,9	9765,2	7914,1	2,2	-
Транспорт	**0408**	54961,3	14862,6	21854,7	184,0	-
Дорожное хозяйство	**0409**	886062,7	10401,0	591087,8	1087,9	-
Связь и информатика	**0410**	77357,3	3388,3	49105,9	59,0	-
Прикладные научные исследования в области национальной экономики	**0411**	32437,4	117,3	27088,1	0,0	-
Другие вопросы в области национальной экономики	**0412**	185764,4	55750,5	68493,0	2167,7	-
Жилищно-коммунальное хозяйство	**0500**	366024,5	30625,1	214529,0	3,8	-
Жилищное хозяйство	**0501**	30188,2	701,8	19798,0	2,8	-
Коммунальное хозяйство	**0502**	62291,4	332,6	41284,1	0,0	-
Благоустройство	**0503**	209072,0	890,4	138790,1	0,0	-
Прикладные научные исследования в области жилищно-коммунального хозяйства	**0504**	66,2	0,0	44,2	0,0	-

Продолжение табл. 2.6.6

	Коды КФОГУ[1)]	Расходы на конечное потребление сектора государственного управления	из него: оплата труда	промежуточное потребление	другие налоги на производство	покупка товаров и услуг для предоставления домашним хозяйствам
коды		P.3	D.1	P.2	D.29	D.632
Другие вопросы в области жилищно-коммунального хозяйства	**0505**	64406,7	28700,3	14612,6	1,0	-
Охрана окружающей среды	**0600**	25417,8	8404,5	8771,0	62,3	-
Экологический контроль	**0601**	155,2	65,0	38,7	0,0	-
Сбор и удаление отходов и очистка сточных вод	**0602**	2325,2	46,6	1506,9	0,0	-
Охрана объектов растительного и животного мира и среды их обитания	**0603**	8857,2	2419,5	3618,9	0,0	-
Прикладные научные исследования в области охраны окружающей среды	**0604**	127,0	0,0	84,8	0,0	-
Другие вопросы в области охраны окружающей среды	**0605**	13953,1	5873,5	3521,6	62,3	-
Образование	**0700**	655146,3	364258,2	156320,8	4319,2	27849,4
Дошкольное образование	**0701**	94411,7	52650,3	39986,2	0,3	-
Общее образование	**0702**	275962,1	173883,6	69498,3	591,7	-
Начальное профессиональное образование	**0703**	0,0	0,0	0,0	0,0	-
Среднее профессиональное образование	**0704**	12007,0	5653,7	3904,9	1022,7	-
Профессиональная подготовка, переподготовка и повышение квалификации	**0705**	5089,3	2067,8	2271,6	148,5	-
Высшее и послевузовское профессиональное образование	**0706**	98711,9	75832,4	8964,7	2193,2	-
Молодежная политика и оздоровление детей	**0707**	41649,7	2316,7	10676,6	0,0	27849,4
Прикладные научные исследования в области образования	**0708**	0,0	0,0	0,0	0,0	-
Другие вопросы в области образования	**0709**	127314,6	51853,7	21018,4	362,8	-
Культура, кинематография	**0800**	128864,1	41859,1	46387,0	12,0	-
Культура	**0801**	96677,7	28948,8	37767,6	0,0	-
Кинематография	**0802**	1822,4	48,0	1228,4	0,0	-
Прикладные научные исследования в области культуры, кинематографии	**0803**	0,7	0,0	0,4	0,0	-
Другие вопросы в области культуры, кинематографии	**0804**	30363,3	12862,3	7390,5	12,0	-
Здравоохранение	**0900**	1830259,2	1090018,8	544964,1	13733,9	120929,7
Стационарная медицинская помощь	**0901**	158543,8	100672,3	51691,4	576,9	-
Амбулаторная помощь	**0902**	87901,5	9658,6	75088,2	48,1	-
Медицинская помощь в дневных стационарах всех типов	**0903**	238,9	168,7	61,8	0,0	-
Скорая медицинская помощь	**0904**	1019,9	604,1	379,7	0,0	-
Санаторно-оздоровительная помощь	**0905**	24845,9	15091,0	8510,1	366,6	-
Заготовка, переработка, хранение и обеспечение безопасности донорской крови и ее компонентов	**0906**	3175,8	1293,9	1769,7	0,0	-
Санитарно-эпидемиологическое благополучие	**0907**	3880,4	2490,4	1172,3	74,7	-
Прикладные научные исследования в области здравоохранения	**0908**	0,0	0,0	0,0	0,0	-
Другие вопросы в области здравоохранения	**0909**	1550652,9	960039,7	406291,0	12667,6	120929,7
Социальная политика	**1000**	1327423,8	687593,7	81011,6	424,7	559334,0
Пенсионное обеспечение	**1001**	627812,0	591138,0	1923,8	0,0	37026,4
Социальное обслуживание населения	**1002**	67636,7	43412,2	22542,4	410,6	-
Социальное обеспечение населения	**1003**	210312,7	18401,2	29647,7	0,0	163954,9
Охрана семьи и детства	**1004**	18012,3	851,6	16822,1	0,0	-
Прикладные научные исследования в области социальной политики	**1005**	0,0	0,0	0,0	0,0	-
Другие вопросы в области социальной политики	**1006**	403650,1	33790,7	10075,6	14,1	358352,7

Продолжение табл. 2.6.6

	Коды КФОГУ[1)]	Расходы на конечное потребление сектора государственного управления	из него: оплата труда	промежуточное потребление	другие налоги на производство	покупка товаров и услуг для предоставления домашним хозяйствам
коды		P.3	D.1	P.2	D.29	D.632
Физическая культура и спорт	**1100**	47624,0	7599,3	21925,4	347,0	-
Физическая культура и спорт	**1101**	8830,2	1882,0	3558,2	0,0	-
Массовый спорт	**1102**	10071,5	512,4	5695,0	0,0	-
Спорт высших достижений	**1103**	18568,4	1019,6	10420,8	0,0	-
Прикладные научные исследования в области физической культуры и спорта	**1104**	0,0	0,0	0,0	0,0	-
Другие вопросы в области физической культуры и спорта	**1105**	10153,8	4185,3	2251,5	347,0	-
Средства массовой информации	**1200**	17115,9	2303,5	10461,1	14,9	-
Телевидение и радиовещание	**1201**	3838,5	304,6	2690,4	0,0	-
Периодическая печать и издательства	**1202**	3637,6	557,7	2795,5	8,7	-
Прикладные научные исследования в области средств массовой информации	**1203**	0,6	0,0	0,4	0,0	-
Другие вопросы в области средств массовой информации	**1204**	9639,2	1441,1	4974,8	6,2	-
Внебюджетная деятельность бюджетных и автономных учреждений		3422893,7	2689919,4	894512,4	68366,6	-
Итого		14173198,5	**7858843,5**	**4165878,2**	**108687,9**	**708113,1**

[1)] См. Приложение 3.

2.6.7. РАСХОДЫ НА КОНЕЧНОЕ ПОТРЕБЛЕНИЕ СЕКТОРА ГОСУДАРСТВЕННОГО УПРАВЛЕНИЯ ПО ФУНКЦИЯМ в 2015 г.

(в текущих ценах; миллионов рублей)

	Коды КФОГУ[1)]	Расходы на конечное потребление сектора государственного управления	из него: оплата труда	промежуточное потребление	другие налоги на производство	покупка товаров и услуг для предоставления домашним хозяйствам
коды		P.3	D.1	P.2	D.29	D.632
Общегосударственные вопросы	**0100**	1690447,7	837899,7	538818,1	8996,8	-
Функционирование Президента РФ	**0101**	22500,7	8571,2	6595,8	12,2	-
Функционирование высшего должностного лица субъекта Российской Федерации и органа муниципального образования	**0102**	27641,7	17194,4	781,2	0,0	-
Функционирование законодательных (представительных) органов государственной власти и представительных органов муниципальных образований	**0103**	70282,8	34182,3	12480,0	5,9	-
Функционирование Правительства Российской Федерации, высших исполнительных органов государственной власти субъектов Российской Федерации, местных администраций	**0104**	314693,5	163229,2	44694,8	8,0	-
Судебная система	**0105**	169274,2	122876,9	31372,8	1708,0	-
Обеспечение деятельности финансовых, налоговых и таможенных органов и органов финансового (финансово-бюджетного) надзора	**0106**	385700,6	204279,1	68025,5	2238,3	-
Обеспечение проведения выборов и референдумов	**0107**	24973,2	6343,4	7457,1	3064,4	-
Международные отношения и международное сотрудничество	**0108**	162231,7	42412,5	108863,6	12,1	-

Продолжение табл. 2.6.7

	Коды КФОГУ[1)]	Расходы на конечное потребление сектора государственного управления	из него:			
			оплата труда	промежуточное потребление	другие налоги на производство	покупка товаров и услуг для предоставления домашним хозяйствам
коды		P.3	D.1	P.2	D.29	D.632
Государственный материальный резерв	**0109**	101506,7	6271,5	91128,7	554,2	-
Фундаментальные исследования	**0110**	0,0	0,0	0,0	0,0	-
Резервные фонды	**0111**	228,9	0,4	162,8	0,0	-
Прикладные научные исследования в области общегосударственных вопросов	**0112**	38849,7	76,4	25053,3	0,0	-
Другие общегосударственные вопросы	**0113**	372564,1	232462,3	142202,7	1393,6	-
Национальная оборона	**0200**	1345568,1	536573,1	562047,2	395,6	-
Национальная безопасность и правоохранительная деятельность	**0300**	2120738,5	1393282,3	376357,0	3241,9	-
Национальная экономика	**0400**	1380468,1	144051,6	778295,0	5193,0	-
Общеэкономические вопросы	**0401**	78221,6	34737,1	14367,9	1432,1	-
Топливо-энергетический комплекс	**0402**	8137,9	1675,6	3680,8	7,6	-
Исследование и использование космического пространства	**0403**	22605,5	162,1	15668,1	0,0	-
Воспроизводство минерально-сырьевой базы	**0404**	2820,3	701,9	1104,6	20,2	-
Сельское хозяйство и рыболовство	**0405**	34358,6	11500,4	7966,1	51,4	-
Водные ресурсы	**0406**	12061,0	701,5	7009,0	101,6	-
Лесное хозяйство	**0407**	19030,7	8560,3	3772,6	3,4	-
Транспорт	**0408**	54670,6	15510,5	19618,3	494,9	-
Дорожное хозяйство	**0409**	919918,1	11441,6	592981,7	1383,3	-
Связь и информатика	**0410**	51449,6	3814,9	52406,1	4,8	-
Прикладные научные исследования в области национальной экономики	**0411**	0,0	0,0	0,0	0,0	-
Другие вопросы в области национальной экономики	**0412**	177194,3	55245,9	59719,7	1693,6	-
Жилищно-коммунальное хозяйство	**0500**	360516,2	30375,1	204015,1	1,3	-
Жилищное хозяйство	**0501**	38065,7	696,8	24483,1	1,2	-
Коммунальное хозяйство	**0502**	63178,2	336,3	40585,1	0,0	-
Благоустройство	**0503**	196250,8	931,4	126183,2	0,0	-
Прикладные научные исследования в области жилищно-коммунального хозяйства	**0504**	356,3	0,0	230,8	0,0	-
Другие вопросы в области жилищно-коммунального хозяйства	**0505**	62665,3	28410,5	12532,9	0,1	-
Охрана окружающей среды	**0600**	22938,5	8379,3	6599,6	208,3	-
Экологический контроль	**0601**	118,5	38,1	38,6	0,0	-
Сбор и удаление отходов и очистка сточных вод	**0602**	1153,8	57,5	689,8	0,0	-
Охрана объектов растительного и животного мира и среды их обитания	**0603**	7127,8	2252,7	2510,6	0,0	-
Прикладные научные исследования в области охраны окружающей среды	**0604**	107,4	0,0	69,5	0,0	-
Другие вопросы в области охраны окружающей среды	**0605**	14430,9	6030,9	3291,0	208,3	-
Образование	**0700**	637994,9	351997,5	137189,5	2164,5	30849,4
Дошкольное образование	**0701**	84923,3	49622,2	33130,2	0,5	-
Общее образование	**0702**	259074,7	158525,7	63436,4	330,8	-
Начальное профессиональное образование	**0703**	0,0	0,0	0,0	0,0	-
Среднее профессиональное образование	**0704**	10809,6	4442,9	3985,3	822,3	-
Профессиональная подготовка, переподготовка и повышение квалификации	**0705**	5122,5	2268,2	2143,6	7,7	-
Высшее и послевузовское профессиональное образование	**0706**	104617,8	82822,5	8475,3	686,6	-
Молодежная политика и оздоровление детей	**0707**	44299,8	2257,2	9576,1	0,0	30849,4

Продолжение табл. 2.6.7

	Коды КФОГУ[1)]	Расходы на конечное потребление сектора государственного управления	из него: оплата труда	промежуточное потребление	другие налоги на производство	покупка товаров и услуг для предоставления домашним хозяйствам
коды		**P.3**	**D.1**	**P.2**	**D.29**	**D.632**
Прикладные научные исследования в области образования	**0708**	0,0	0,0	0,0	0,0	-
Другие вопросы в области образования	**0709**	129147,2	52058,7	16442,6	316,6	-
Культура, кинематография	**0800**	130909,5	39482,1	42536,8	10,0	-
Культура	**0801**	95731,6	25815,5	33965,2	0,0	-
Кинематография	**0802**	1498,1	48,5	716,6	0,0	-
Прикладные научные исследования в области культуры, кинематографии	**0803**	0,0	0,0	0,0	0,0	-
Другие вопросы в области культуры, кинематографии	**0804**	33679,8	13618,1	7855,0	10,0	-
Здравоохранение	**0900**	1937465,2	1098868,7	589706,4	2122,4	178391,0
Стационарная медицинская помощь	**0901**	135449,2	85923,3	43950,4	582,4	-
Амбулаторная помощь	**0902**	88241,6	7968,8	76987,5	64,8	-
Медицинская помощь в дневных стационарах всех типов	**0903**	274,9	203,8	60,7	0,0	-
Скорая медицинская помощь	**0904**	262,6	133,1	119,5	0,0	-
Санаторно-оздоровительная помощь	**0905**	22285,1	13057,3	8338,0	256,7	-
Заготовка, переработка, хранение и обеспечение безопасности донорской крови и ее компонентов	**0906**	2936,6	1187,7	1637,7	0,0	-
Санитарно-эпидемиологическое благополучие	**0907**	3688,7	2269,8	1208,6	67,1	-
Прикладные научные исследования в области здравоохранения	**0908**	0,0	0,0	0,0	0,0	-
Другие вопросы в области здравоохранения	**0909**	1684326,5	988124,8	457404,1	1151,5	178391,0
Социальная политика	**1000**	1409742,7	740382,7	81421,7	477,4	587807,9
Пенсионное обеспечение	**1001**	685386,6	645233,4	2468,4	0,0	40098,7
Социальное обслуживание населения	**1002**	66185,9	42925,5	21104,7	455,6	-
Социальное обеспечение населения	**1003**	227017,7	18221,1	30795,5	0,0	179462,3
Охрана семьи и детства	**1004**	19643,9	654,1	18485,2	0,0	-
Прикладные научные исследования в области социальной политики	**1005**	0,0	0,0	0,0	0,0	-
Другие вопросы в области социальной политики	**1006**	411508,6	33348,7	8567,9	21,8	368246,9
Физическая культура и спорт	**1100**	49760,6	7680,9	18372,2	385,4	-
Физическая культура и спорт	**1101**	10960,3	1874,2	3661,1	0,0	-
Массовый спорт	**1102**	9176,8	527,5	4107,1	0,0	-
Спорт высших достижений	**1103**	20469,1	1048,0	9291,1	0,0	-
Прикладные научные исследования в области физической культуры и спорта	**1104**	0,0	0,0	0,0	0,0	-
Другие вопросы в области физической культуры и спорта	**1105**	9154,5	4231,2	1312,9	385,4	-
Средства массовой информации	**1200**	16844,0	2147,8	9661,3	26,7	-
Телевидение и радиовещание	**1201**	3717,4	208,0	2376,7	0,0	-
Периодическая печать и издательства	**1202**	3571,5	537,4	2644,2	14,5	-
Прикладные научные исследования в области средств массовой информации	**1203**	3,4	0,0	2,2	0,0	-
Другие вопросы в области средств массовой информации	**1204**	9551,7	1402,4	4638,2	12,2	-
						-
Внебюджетная деятельность бюджетных и автономных учреждений		3580732,2	2782335,3	991326,0	85733,7	-
Итого		14684126,2	**7973456,2**	**4336345,8**	**108956,9**	**797048,3**

[1)] См. Приложение 3.

2.6.8. РАСХОДЫ НА КОНЕЧНОЕ ПОТРЕБЛЕНИЕ СЕКТОРА ГОСУДАРСТВЕННОГО УПРАВЛЕНИЯ ПО ФУНКЦИЯМ в 2016 г.

(в текущих ценах; миллионов рублей)

	Коды КФОГУ[1)]	Расходы на конечное потребление сектора государственного управления	из него:			
			оплата труда	промежуточное потребление	другие налоги на производство	покупка товаров и услуг для предоставления домашним хозяйствам
коды		**P.3**	**D.1**	**P.2**	**D.29**	**D.632**
Общегосударственные вопросы	**0100**	1719750,8	882568,2	501581,5	5647,9	-
Функционирование Президента РФ	**0101**	19343,5	8871,3	4385,9	11,9	-
Функционирование высшего должностного лица субъекта Российской Федерации и органа муниципального образования	**0102**	26690,2	17240,1	482,4	0,0	-
Функционирование законодательных (представительных) органов государственной власти и представительных органов муниципальных образований	**0103**	70362,8	34996,6	12949,0	5,0	-
Функционирование Правительства Российской Федерации, высших исполнительных органов государственной власти субъектов Российской Федерации, местных администраций	**0104**	307925,1	162537,3	46202,3	2,3	-
Судебная система	**0105**	185302,1	136052,7	33413,8	1774,0	-
Обеспечение деятельности финансовых, налоговых и таможенных органов и органов финансового (финансово-бюджетного) надзора	**0106**	401085,3	223500,9	60568,5	223,5	-
Обеспечение проведения выборов и референдумов	**0107**	44886,0	6531,8	25994,6	13,3	-
Международные отношения и международное сотрудничество	**0108**	74851,5	37757,3	30281,7	11,0	-
Государственный материальный резерв	**0109**	98327,2	6358,8	70504,7	617,1	-
Фундаментальные исследования	**0110**	0,0	0,0	0,0	0,0	-
Резервные фонды	**0111**	219,0	1,2	160,7	0,0	-
Прикладные научные исследования в области общегосударственных вопросов	**0112**	39143,4	81,9	25769,6	0,0	-
Другие общегосударственные вопросы	**0113**	451614,7	248638,4	190868,3	2989,7	-
Национальная оборона	**0200**	1832294,0	574961,7	871404,1	207,1	-
Национальная безопасность и правоохранительная деятельность	**0300**	2148880,0	1395273,7	338054,7	2101,6	-
Национальная экономика	**0400**	1574330,9	151792,4	897581,8	7557,2	-
Общеэкономические вопросы	**0401**	74723,4	35488,9	13093,4	861,9	-
Топливо-энергетический комплекс	**0402**	8458,5	1170,5	4427,6	2,3	-
Исследование и использование космического пространства	**0403**	23622,8	128,4	15878,7	0,0	-
Воспроизводство минерально-сырьевой базы	**0404**	28117,3	697,5	17909,5	9,6	-
Сельское хозяйство и рыболовство	**0405**	35134,3	11205,5	8580,8	62,9	-
Водные ресурсы	**0406**	11774,3	754,0	6958,6	83,3	-
Лесное хозяйство	**0407**	18523,2	8923,6	3338,4	2,2	-
Транспорт	**0408**	66590,6	17009,6	26045,1	1175,2	-
Дорожное хозяйство	**0409**	1046938,9	12008,8	692877,4	1710,1	-
Связь и информатика	**0410**	66537,6	4921,9	61839,7	18,7	-
Прикладные научные исследования в области национальной экономики	**0411**	0,0	0,0	0,0	0,0	-
Другие вопросы в области национальной экономики	**0412**	193909,9	59483,6	46632,7	3631,0	-
Жилищно-коммунальное хозяйство	**0500**	365109,9	31539,5	210561,6	12,6	-
Жилищное хозяйство	**0501**	43295,8	821,4	28214,4	3,3	-
Коммунальное хозяйство	**0502**	70786,9	351,3	46517,0	0,0	-
Благоустройство	**0503**	192734,7	1237,9	126372,6	0,0	-
Прикладные научные исследования в области жилищно-коммунального хозяйства	**0504**	82,1	0,0	54,4	0,0	-

Продолжение табл. 2.6.8

	Коды КФОГУ[1)]	Расходы на конечное потребление сектора государственного управления	из него: оплата труда	промежуточное потребление	другие налоги на производство	покупка товаров и услуг для предоставления домашним хозяйствам
коды		P.3	D.1	P.2	D.29	D.632
Другие вопросы в области жилищно-коммунального хозяйства	**0505**	58210,5	29129,0	9403,2	9,3	-
Охрана окружающей среды	**0600**	20934,4	8690,7	5296,4	56,2	-
Экологический контроль	**0601**	164,5	34,1	74,9	0,0	-
Сбор и удаление отходов и очистка сточных вод	**0602**	848,4	58,7	503,0	0,0	-
Охрана объектов растительного и животного мира и среды их обитания	**0603**	7017,4	2222,6	2396,5	0,0	-
Прикладные научные исследования в области охраны окружающей среды	**0604**	84,3	0,0	55,8	0,0	-
Другие вопросы в области охраны окружающей среды	**0605**	12819,8	6375,4	2266,2	56,2	-
Образование	**0700**	599790,0	358110,3	121094,0	1825,0	33701,5
Дошкольное образование	**0701**	77970,1	50682,9	25216,9	0,3	-
Общее образование	**0702**	253871,4	157306,3	57591,6	213,9	-
Начальное профессиональное образование	**0703**	0,0	0,0	0,0	0,0	-
Среднее профессиональное образование	**0704**	9216,2	4331,0	2542,0	903,8	-
Профессиональная подготовка, переподготовка и повышение квалификации	**0705**	4180,4	1852,6	1659,5	22,1	-
Высшее и послевузовское профессиональное образование	**0706**	111283,7	86901,4	6637,0	365,0	-
Молодежная политика и оздоровление детей	**0707**	48698,4	2267,7	10775,0	0,0	33701,5
Прикладные научные исследования в области образования	**0708**	0,0	0,0	0,0	0,0	-
Другие вопросы в области образования	**0709**	94569,7	54768,5	16672,1	319,9	-
Культура, кинематография	**0800**	132355,5	40678,0	38103,4	23,7	-
Культура	**0801**	94478,6	25425,5	30504,5	15,7	-
Кинематография	**0802**	932,9	49,3	54,3	0,0	-
Прикладные научные исследования в области культуры, кинематографии	**0803**	0,1	0,0	0,1	0,0	-
Другие вопросы в области культуры, кинематографии	**0804**	36943,9	15203,2	7544,6	8,0	-
Здравоохранение	**0900**	1945132,0	1081385,3	592008,5	1935,3	196532,7
Стационарная медицинская помощь	**0901**	125301,3	76331,2	43330,7	389,0	-
Амбулаторная помощь	**0902**	87491,7	7069,4	76657,2	99,0	-
Медицинская помощь в дневных стационарах всех типов	**0903**	226,6	161,0	56,0	0,0	-
Скорая медицинская помощь	**0904**	76,8	20,4	53,2	0,0	-
Санаторно-оздоровительная помощь	**0905**	17311,4	10097,0	6315,0	174,0	-
Заготовка, переработка, хранение и обеспечение безопасности донорской крови и ее компонентов	**0906**	3413,7	1248,5	2022,2	0,0	-
Санитарно-эпидемиологическое благополучие	**0907**	3861,1	2360,1	1273,7	65,6	-
Прикладные научные исследования в области здравоохранения	**0908**	0,0	0,0	0,0	0,0	-
Другие вопросы в области здравоохранения	**0909**	1707449,4	984097,7	462300,5	1207,7	196532,7
Социальная политика	**1000**	1506812,8	806243,4	83721,5	499,7	615933,1
Пенсионное обеспечение	**1001**	749909,6	711319,7	2599,9	0,0	38541,0
Социальное обслуживание населения	**1002**	62152,4	43574,8	16449,7	477,8	-
Социальное обеспечение населения	**1003**	259207,1	17231,5	36122,3	0,0	206421,2
Охрана семьи и детства	**1004**	22081,2	908,7	20586,3	0,0	-
Прикладные научные исследования в области социальной политики	**1005**	0,0	0,0	0,0	0,0	-
Другие вопросы в области социальной политики	**1006**	413462,4	33208,7	7963,3	21,9	370970,9

Продолжение табл. 2.6.8

	Коды КФОГУ[1)]	Расходы на конечное потребление сектора государственного управления	из него: оплата труда	промежуточное потребление	другие налоги на производство	покупка товаров и услуг для предоставления домашним хозяйствам
коды		P.3	D.1	P.2	D.29	D.632
Физическая культура и спорт	**1100**	48956,8	7960,0	16712,1	439,5	-
Физическая культура и спорт	**1101**	14088,0	1858,5	4868,5	0,0	-
Массовый спорт	**1102**	9587,7	588,7	3989,5	0,0	-
Спорт высших достижений	**1103**	15898,5	1085,4	6506,1	0,0	-
Прикладные научные исследования в области физической культуры и спорта	**1104**	0,0	0,0	0,0	0,0	-
Другие вопросы в области физической культуры и спорта	**1105**	9382,6	4427,3	1348,1	439,5	-
Средства массовой информации	**1200**	17046,3	2243,3	9347,0	45,0	-
Телевидение и радиовещание	**1201**	3536,3	215,7	2173,4	0,0	-
Периодическая печать и издательства	**1202**	3434,2	589,7	2592,1	14,4	-
Прикладные научные исследования в области средств массовой информации	**1203**	3,1	0,0	2,0	0,0	-
Другие вопросы в области средств массовой информации	**1204**	10072,8	1437,8	4579,4	30,5	-
Внебюджетная деятельность бюджетных и автономных учреждений		3817097,5	2800937,3	1188459,5	93620,5	-
Итого		15728490,9	**8142383,9**	**4873926,2**	**113971,2**	**846167,2**

[1)] См. Приложение 3.

2.6.9. РАСХОДЫ НА КОНЕЧНОЕ ПОТРЕБЛЕНИЕ СЕКТОРА ГОСУДАРСТВЕННОГО УПРАВЛЕНИЯ ПО ФУНКЦИЯМ в 2017 г.

(в текущих ценах; миллионов рублей)

	Коды КФОГУ[1)]	Расходы на конечное потребление сектора государственного управления	из него: оплата труда	промежуточное потребление	другие налоги на производство	покупка товаров и услуг для предоставления домашним хозяйствам
коды		P.3	D.1	P.2	D.29	D.632
Общегосударственные вопросы	**0100**	1897066,5	912617,3	588060,2	5788,3	-
Функционирование Президента РФ	**0101**	20273,6	8939,6	4794,9	11,9	-
Функционирование высшего должностного лица субъекта Российской Федерации и органа муниципального образования	**0102**	28187,1	17887,4	499,2	0,0	-
Функционирование законодательных (представительных) органов государственной власти и представительных органов муниципальных образований	**0103**	73227,2	35363,5	13876,1	6,4	-
Функционирование Правительства Российской Федерации, высших исполнительных органов государственной власти субъектов Российской Федерации, местных администраций	**0104**	317435,6	166857,9	44817,1	0,0	-
Судебная система	**0105**	190106,4	140852,3	31530,5	1847,6	-
Обеспечение деятельности финансовых, налоговых и таможенных органов и органов финансового (финансово-бюджетного) надзора	**0106**	431384,5	229535,4	71971,2	752,5	-
Обеспечение проведения выборов и референдумов	**0107**	26260,2	6680,4	11464,3	232,0	-
Международные отношения и международное сотрудничество	**0108**	154739,0	35999,6	94281,6	14,9	-

Продолжение табл. 2.6.9

	Коды КФОГУ[1)]	Расходы на конечное потребление сектора государственного управления	из него:			
			оплата труда	промежуточное потребление	другие налоги на производство	покупка товаров и услуг для предоставления домашним хозяйствам
коды		P.3	D.1	P.2	D.29	D.632
Государственный материальный резерв	**0109**	116818,4	6363,0	84496,2	639,4	-
Фундаментальные исследования	**0110**	0,0	0,0	0,0	0,0	-
Резервные фонды	**0111**	187,6	0,3	137,9	0,0	-
Прикладные научные исследования в области общегосударственных вопросов	**0112**	43340,6	86,5	27749,5	0,0	-
Другие общегосударственные вопросы	**0113**	495106,2	264051,5	202441,8	2283,6	-
Национальная оборона	**0200**	1892847,7	594929,9	891254,4	615,7	-
Национальная безопасность и правоохранительная деятельность	**0300**	2200405,3	1420097,2	345811,9	1838,3	-
Национальная экономика	**0400**	1675229,6	144492,5	952663,2	8910,7	-
Общеэкономические вопросы	**0401**	76135,6	35980,0	12672,2	740,2	-
Топливо-энергетический комплекс	**0402**	8158,7	962,3	4341,8	0,9	-
Исследование и использование космического пространства	**0403**	35512,0	…	…	…	-
Воспроизводство минерально-сырьевой базы	**0404**	25308,5	702,0	15748,1	6,1	-
Сельское хозяйство и рыболовство	**0405**	42171,4	11432,2	10603,6	2133,5	-
Водные ресурсы	**0406**	12864,6	756,1	7494,7	114,0	-
Лесное хозяйство	**0407**	18639,9	9096,9	3019,9	3,3	-
Транспорт	**0408**	16946,7	5603,5	5360,1	138,2	-
Дорожное хозяйство	**0409**	1179606,9	13043,9	768393,6	1971,7	-
Связь и информатика	**0410**	79508,9	5361,4	68184,6	54,2	-
Прикладные научные исследования в области национальной экономики	**0411**	0,0	0,0	0,0	0,0	-
Другие вопросы в области национальной экономики	**0412**	180376,4	61387,3	32662,0	3747,3	-
Жилищно-коммунальное хозяйство	**0500**	416834,2	33261,5	238177,6	3,2	-
Жилищное хозяйство	**0501**	20475,4	844,4	12873,6	2,8	-
Коммунальное хозяйство	**0502**	70828,0	334,2	45719,8	0,0	-
Благоустройство	**0503**	262016,6	1544,1	168825,0	0,0	-
Прикладные научные исследования в области жилищно-коммунального хозяйства	**0504**	104,9	0,0	68,2	0,0	-
Другие вопросы в области жилищно-коммунального хозяйства	**0505**	63409,3	30538,8	10690,9	0,5	-
Охрана окружающей среды	**0600**	27726,5	9743,8	8408,3	65,9	-
Экологический контроль	**0601**	93,7	25,8	35,1	0,0	-
Сбор и удаление отходов и очистка сточных вод	**0602**	1239,1	52,6	753,0	0,0	-
Охрана объектов растительного и животного мира и среды их обитания	**0603**	7146,4	2401,7	2269,7	0,0	-
Прикладные научные исследования в области охраны окружающей среды	**0604**	178,8	0,0	116,2	0,0	-
Другие вопросы в области охраны окружающей среды	**0605**	19068,5	7263,6	5234,2	65,9	-
Образование	**0700**	620556,6	364480,8	129209,1	2744,6	35055,1
Дошкольное образование	**0701**	90101,4	51520,6	26321,1	0,3	-
Общее образование	**0702**	231782,6	143912,8	56881,3	94,5	-
Начальное профессиональное образование	**0703**	20436,3	12956,7	4698,9	0,0	-
Среднее профессиональное образование	**0704**	8814,5	4757,1	2184,2	673,8	-
Профессиональная подготовка, переподготовка и повышение квалификации	**0705**	4493,9	1917,2	1943,4	24,5	-
Высшее и послевузовское профессиональное образование	**0706**	110711,7	89812,9	5667,4	167,7	-
Молодежная политика и оздоровление детей	**0707**	54498,9	1676,1	15122,1	0,0	35055,1

Продолжение табл. 2.6.9

	Коды КФОГУ[1)]	Расходы на конечное потребление сектора государственного управления	из него: оплата труда	промежуточное потребление	другие налоги на производство	покупка товаров и услуг для предоставления домашним хозяйствам
коды		**P.3**	**D.1**	**P.2**	**D.29**	**D.632**
Прикладные научные исследования в области образования	**0708**	0,0	0,0	0,0	0,0	-
Другие вопросы в области образования	**0709**	99717,4	57927,3	16390,6	1783,8	-
Культура, кинематография	**0800**	143330,6	46277,2	37978,9	53,0	-
Культура	**0801**	99119,6	29416,9	28667,7	42,9	-
Кинематография	**0802**	1076,9	18,5	119,1	0,0	-
Прикладные научные исследования в области культуры, кинематографии	**0803**	85,5	0,0	55,6	0,0	-
Другие вопросы в области культуры, кинематографии	**0804**	43048,7	16841,8	9136,5	10,1	-
Здравоохранение	**0900**	2074990,0	1153715,3	620444,7	1917,6	219818,1
Стационарная медицинская помощь	**0901**	116063,1	78337,7	32470,7	306,4	-
Амбулаторная помощь	**0902**	121140,4	7381,6	108518,8	75,2	-
Медицинская помощь в дневных стационарах всех типов	**0903**	214,7	146,4	59,1	0,0	-
Скорая медицинская помощь	**0904**	171,3	42,7	121,3	0,0	-
Санаторно-оздоровительная помощь	**0905**	18454,5	10639,2	6949,3	79,1	-
Заготовка, переработка, хранение и обеспечение безопасности донорской крови и ее компонентов	**0906**	3336,4	1253,5	1940,7	0,0	-
Санитарно-эпидемиологическое благополучие	**0907**	4305,3	2630,2	1419,3	72,2	-
Прикладные научные исследования в области здравоохранения	**0908**	0,0	0,0	0,0	0,0	-
Другие вопросы в области здравоохранения	**0909**	1811304,3	1053284,0	468965,4	1384,6	219818,1
Социальная политика	**1000**	1577747,6	863536,3	84758,6	500,9	626581,6
Пенсионное обеспечение	**1001**	804381,3	763260,4	2475,3	0,0	41311,1
Социальное обслуживание населения	**1002**	66010,8	45970,5	17047,5	484,7	-
Социальное обеспечение населения	**1003**	263820,9	17942,6	32536,5	0,0	213650,4
Охрана семьи и детства	**1004**	26687,3	1615,7	24057,7	0,0	-
Прикладные научные исследования в области социальной политики	**1005**	0,0	0,0	0,0	0,0	-
Другие вопросы в области социальной политики	**1006**	416847,3	34747,1	8641,6	16,2	371620,1
Физическая культура и спорт	**1100**	54105,8	8747,8	17625,6	446,5	-
Физическая культура и спорт	**1101**	13436,0	1891,6	4239,3	0,0	-
Массовый спорт	**1102**	11122,6	762,6	4312,7	0,0	-
Спорт высших достижений	**1103**	18566,8	1210,8	7261,3	0,0	-
Прикладные научные исследования в области физической культуры и спорта	**1104**	0,0	0,0	0,0	0,0	-
Другие вопросы в области физической культуры и спорта	**1105**	10980,3	4882,8	1812,4	446,5	-
Средства массовой информации	**1200**	16879,8	2423,9	8573,2	48,6	-
Телевидение и радиовещание	**1201**	3630,7	201,9	2110,7	0,0	-
Периодическая печать и издательства	**1202**	2777,0	711,1	1810,5	15,9	-
Прикладные научные исследования в области средств массовой информации	**1203**	3,1	0,0	2,0	0,0	-
Другие вопросы в области средств массовой информации	**1204**	10468,9	1511,0	4650,0	32,6	-
Внебюджетная деятельность бюджетных и автономных учреждений		4051478,1	2999026,3	1249602,7	94847,8	-
Итого		16649198,2	**8553349,9**	**5172568,2**	**117781,1**	**881454,8**

[1)] См. Приложение 3.

2.6.10. ВАЛОВОЕ НАКОПЛЕНИЕ ОСНОВНОГО КАПИТАЛА ПО ВИДАМ АКТИВОВ в 2014-2017 гг.[1)]

(в текущих рыночных ценах; миллионов рублей)

	коды[2)]	2014	2015	2016	2017
Валовое накопление основного капитала	**P.51**	17115121,0	17325846,7	18910543,3	20571118,7
из него:					
жилые здания	**AN.111**	2201217,9	2364184,7	2363206,8	2418958,3
другие здания и строения	**AN.112**	5827753,7	6224621,0	6646135,3	7226358,0
транспортное оборудование	**AN.1131**	2002089,9	1407722,8	1553910,7	1806978,4
другие машины и оборудование	**AN.1132 +AN.1133**	3002796,2	2921428,8	3050748,6	3547589,3
культивируемые биологические ресурсы	**AN.115**	-1784,2	3038,6	17966,3	28928,0

[1)] Включая приобретение за вычетом выбытия ценностей (P.53).

[2)] См. Приложение 1.

2.7. ГОДОВАЯ ДИНАМИКА ВАЛОВОГО ВНУТРЕННЕГО ПРОДУКТА И ЕГО ЭЛЕМЕНТОВ

2.7.1. ВАЛОВОЙ ВНУТРЕННИЙ ПРОДУКТ И ЕГО ЭЛЕМЕНТЫ в 2014-2018 гг.

	2014	2015	2016	2017	2018
	Индекс физического объема, в процентах к предыдущему году				
Валовой внутренний продукт	100,7	97,7	100,3	101,6	102,3
Фактическое конечное потребление домашних хозяйств	101,7	91,7	98,2	102,8	102,0
Валовое накопление основного капитала[1)]	98,2	89,3	101,0	105,2	102,9
Экспорт	100,5	103,7	103,2	105,0	105,5
Импорт	92,7	74,9	96,4	117,4	102,7
	В текущих ценах				
Валовой внутренний продукт, млн руб.	79058484,0	83094304,6	86014204,3	92101347,8	103875800,4
Валовой внутренний продукт в расчете на душу населения, руб.	541160,6	567560,8	586429,2	627212,2	707453,4
Фактическое конечное потребление домашних хозяйств, млн руб.	48422140,0	49964018,7	52226375,0	55336584,1	58937861,9
Валовое накопление основного капитала[1)], млн руб.	17115121,0	17325846,7	18910543,3	20571118,7	22237431,5
Экспорт, млн руб.	21425934,6	23854056,5	22137648,3	23994306,3	31932556,0
Импорт, млн руб.	16351535,5	17153423,3	17689044,9	19072953,0	21574303,8
	В ценах 2016 года				
Валовой внутренний продукт, млн руб.	87757081,9	85731905,7	86014204,3	87416395,6	89387464,3
Фактическое конечное потребление домашних хозяйств, млн руб.	58007213,8	53196057,1	52226375,0	53707897,6	54773773,6
Валовое накопление основного капитала[1)], млн руб.	20954387,2	18719940,0	18910543,3	19896450,1	20466901,0
Экспорт, млн руб.	20697281,7	21460674,9	22137648,3	23246709,7	24522460,4
Импорт, млн руб.	24498594,3	18355915,1	17689044,9	20759504,9	21326693,7

[1)] Включая приобретение за вычетом выбытия ценностей (Р.53).

2.7.2. ИНДЕКСЫ ФИЗИЧЕСКОГО ОБЪЕМА ВЫПУСКА ПО ОТРАСЛЯМ в 2015-2018 гг.

(в процентах к предыдущему году)

коды		2015	2016	2017	2018
Раздел A	СЕЛЬСКОЕ, ЛЕСНОЕ ХОЗЯЙСТВО, ОХОТА, РЫБОЛОВСТВО И РЫБОВОДСТВО	104,1	104,1	102,5	99,3
Раздел B	ДОБЫЧА ПОЛЕЗНЫХ ИСКОПАЕМЫХ	100,9	101,8	103,9	104,5
Раздел C	ОБРАБАТЫВАЮЩИЕ ПРОИЗВОДСТВА	98,2	103,2	102,5	102,5
Раздел D	ОБЕСПЕЧЕНИЕ ЭЛЕКТРИЧЕСКОЙ ЭНЕРГИЕЙ, ГАЗОМ И ПАРОМ; КОНДИЦИОНИРОВАНИЕ ВОЗДУХА	98,9	101,9	98,5	101,5
Раздел E	ВОДОСНАБЖЕНИЕ; ВОДООТВЕДЕНИЕ, ОРГАНИЗАЦИЯ СБОРА И УТИЛИЗАЦИИ ОТХОДОВ, ДЕЯТЕЛЬНОСТЬ ПО ЛИКВИДАЦИИ ЗАГРЯЗНЕНИЙ	96,4	97,8	103,8	103,3
Раздел F	СТРОИТЕЛЬСТВО	101,6	101,8	100,7	105,3
Раздел G	ТОРГОВЛЯ ОПТОВАЯ И РОЗНИЧНАЯ; РЕМОНТ АВТОТРАНСПОРТНЫХ СРЕДСТВ И МОТОЦИКЛОВ	94,8	96,2	103,5	102,3
Раздел H	ТРАНСПОРТИРОВКА И ХРАНЕНИЕ	101,0	101,1	101,4	103,6
Раздел I	ДЕЯТЕЛЬНОСТЬ ГОСТИНИЦ И ПРЕДПРИЯТИЙ ОБЩЕСТВЕННОГО ПИТАНИЯ	100,1	95,4	104,6	105,6
Раздел J	ДЕЯТЕЛЬНОСТЬ В ОБЛАСТИ ИНФОРМАЦИИ И СВЯЗИ	101,1	98,4	103,3	101,7
Раздел K	ДЕЯТЕЛЬНОСТЬ ФИНАНСОВАЯ И СТРАХОВАЯ	92,4	107,9	102,0	107,7
Раздел L	ДЕЯТЕЛЬНОСТЬ ПО ОПЕРАЦИЯМ С НЕДВИЖИМЫМ ИМУЩЕСТВОМ	101,1	100,3	102,8	99,8
Раздел M	ДЕЯТЕЛЬНОСТЬ ПРОФЕССИОНАЛЬНАЯ, НАУЧНАЯ И ТЕХНИЧЕСКАЯ	94,9	96,9	103,1	100,8
Раздел N	ДЕЯТЕЛЬНОСТЬ АДМИНИСТРАТИВНАЯ И СОПУТСТВУЮЩИЕ ДОПОЛНИТЕЛЬНЫЕ УСЛУГИ	111,0	103,3	102,6	102,5
Раздел O	ГОСУДАРСТВЕННОЕ УПРАВЛЕНИЕ И ОБЕСПЕЧЕНИЕ ВОЕННОЙ БЕЗОПАСНОСТИ; СОЦИАЛЬНОЕ ОБЕСПЕЧЕНИЕ	94,5	103,9	104,7	100,7
Раздел P	ОБРАЗОВАНИЕ	100,8	99,4	101,8	101,5
Раздел Q	ДЕЯТЕЛЬНОСТЬ В ОБЛАСТИ ЗДРАВООХРАНЕНИЯ И СОЦИАЛЬНЫХ УСЛУГ	100,1	99,2	100,8	100,3
Раздел R	ДЕЯТЕЛЬНОСТЬ В ОБЛАСТИ КУЛЬТУРЫ, СПОРТА, ОРГАНИЗАЦИИ ДОСУГА И РАЗВЛЕЧЕНИЙ	104,0	99,1	103,6	101,9
Раздел S	ПРЕДОСТАВЛЕНИЕ ПРОЧИХ ВИДОВ УСЛУГ	107,0	110,0	102,1	103,9
Раздел T	ДЕЯТЕЛЬНОСТЬ ДОМАШНИХ ХОЗЯЙСТВ КАК РАБОТОДАТЕЛЕЙ; НЕДИФФЕРЕНЦИРОВАННАЯ ДЕЯТЕЛЬНОСТЬ ЧАСТНЫХ ДОМАШНИХ ХОЗЯЙСТВ ПО ПРОИЗВОДСТВУ ТОВАРОВ И ОКАЗАНИЮ УСЛУГ ДЛЯ СОБСТВЕННОГО ПОТРЕБЛЕНИЯ	99,0	98,0	98,0	98,0
P.1	**Выпуск в основных ценах**	**98,7**	**101,2**	**102,5**	**102,5**

2.7.3. ИНДЕКСЫ ФИЗИЧЕСКОГО ОБЪЕМА ВЫПУСКА ПО ОТРАСЛЯМ (ДЕТАЛИЗИРОВАННАЯ РАЗРАБОТКА) в 2015-2018 гг.

(в процентах к предыдущему году)

коды		2015	2016	2017	2018
A 01	Растениеводство, животноводство, охота и предоставление услуг в этих областях	103,6	104,5	102,9	99,5
A 02	Лесоводство и лесозаготовки	108,1	103,5	101,3	97,4
A 03	Рыболовство и рыбоводство	108,6	97,9	97,6	97,6
Раздел B	Добыча полезных ископаемых	100,9	101,8	103,9	104,5
C10-C12	Производство пищевых продуктов, напитков, табачных изделий	98,5	103,4	102,0	103,5
C13-C15	Производство текстильных изделий, одежды, кожаной и относящейся к ней продукции	94,6	106,1	109,1	99,7
C 16	Обработка древесины и производство изделий из дерева и пробки, кроме мебели, производство изделий из соломки и материалов для плетения	95,1	105,2	102,5	109,5
C 17	Производство бумаги и бумажных изделий	101,5	102,4	104,7	110,4
C 18	Деятельность полиграфическая и копирование носителей информации	98,5	90,2	102,6	111,8
C 19	Производство кокса и нефтепродуктов	97,5	103,5	101,5	101,1
C20	Производство химических веществ и химических продуктов	110,3	106,9	101,2	105,0
C21	Производство лекарственных средств и материалов, применяемых в медицинских целях	100,4	132,8	112,2	104,7
C22	Производство резиновых и пластмассовых изделий	98,7	103,6	102,9	103,4
C23	Производство прочей неметаллической минеральной продукции	91,1	93,5	103,4	102,3
C24	Производство металлургическое	102,0	98,9	100,5	101,3
C 25	Производство готовых металлических изделий, кроме машин и оборудования	107,2	98,4	117,3	97,5
C26	Производство компьютеров, электронных и оптических изделий	114,6	96,5	97,4	98,7
C27	Производство электрического оборудования	91,5	105,5	101,0	102,4
C28	Производство машин и оборудования, не включенных в другие группировки	97,8	85,1	107,6	99,2
C29	Производство автотранспортных средств, прицепов и полуприцепов	74,2	108,4	110,3	113,0
C30	Производство прочих транспортных средств и оборудования	105,9	117,9	91,7	99,0
C31_C32	Производство мебели, прочих готовых изделий	86,2	80,4	104,4	104,9
C33	Ремонт и монтаж машин и оборудования	75,6	158,0	98,7	97,9
D 35	Обеспечение электрической энергией, газом и паром; кондиционирование воздуха	98,9	101,9	98,5	101,5
E 36	Забор, очистка и распределение воды	99,6	106,2	90,5	98,9
E37-39	Сбор и обработка сточных вод; Обработка и утилизация отходов, обработка вторичного жилья; Предоставление услуг в области ликвидации последствий загрязнений и прочих услуг, связанных с удалением отходов	94,8	93,9	111,8	105,5
F (41-43)	Строительство	101,6	101,8	100,7	105,3
G45	Торговля оптовая и розничная автотранспортными средствами и мотоциклами и их ремонт	90,7	99,3	110,5	106,9

Продолжение табл. 2.7.3

коды		2015	2016	2017	2018
G 46	Торговля оптовая торговля, кроме оптовой торговли автотранспортными средствами и мотоциклами	97,5	96,0	104,8	102,1
G 47	Торговля розничная, кроме торговли автотранспортными средствами и мотоциклами	91,5	95,9	99,8	101,7
H 49	Деятельность сухопутного и трубопроводного транспорта	102,0	104,4	100,4	103,0
H 50	Деятельность водного транспорта	101,8	113,4	97,2	95,3
H 51	Деятельность воздушного и космического транспорта	94,7	96,4	108,7	107,8
H 52	Складское хозяйство и вспомогательная транспортная	101,1	94,3	101,4	104,4
H 53	Деятельность почтовой связи и курьерская деятельность	103,0	112,7	97,2	97,1
I	Деятельность гостиниц и предприятий общественного питания	100,1	95,4	104,6	105,6
J58	Деятельность издательская	97,5	86,7	102,8	92,8
J59- J60	Производство кинофильмов, видеофильмов и телевизионных программ, издание звукозаписей и нот. Деятельность в области телевизионного и радиовещания	101,2	107,9	102,3	100,0
J 61	Деятельность в сфере телекоммуникаций	96,3	94,1	100,1	101,5
J62+J63	Разработка компьютерного программного обеспечения, консультационные услуги в данной области и другие сопутствующие услуги	110,9	104,0	108,2	103,6
K (64-66)	Деятельность финансовая и страховая	92,4	107,9	102,0	107,7
L 68	Деятельность по операциям с недвижимым имуществом	101,1	100,3	102,8	99,8
M69+M70	Деятельность в области права и бухгалтерского учета Деятельность головных компаний; консультации по вопросам управления	120,9	91,0	104,5	101,9
M 71	Деятельность в области архитектуры и инженерно-технического проектирования; технических испытаний, исследований и анализа	96,2	91,9	101,1	102,2
M 72	Научные исследования и разработки	82,7	102,4	98,8	98,3
M 73	Деятельность рекламная и исследование конъюнктуры рынка	98,6	103,5	115,4	103,3
M74+M75	Прочая профессиональная, научная и техническая деятельность. Ветеринарная деятельность	106,9	70,4	99,0	101,5
N 77	Аренда и лизинг	125,1	109,3	105,4	102,7
N78	Деятельность по трудоустройству и подбору персонала	130,8	68,8	94,3	101,3
N79	Деятельность туристических агентств и прочих организаций, предоставляющих услуги в сфере туризма	98,8	95,0	107,9	102,2
N80- N82	Деятельность по обеспечению безопасности и расследованиям, обслуживания зданий и территорий, административно-управленческого, хозяйственного и прочего вспомогательного обслуживания	97,8	103,9	99,3	102,4
O 84	Государственное управление и обеспечение военной безопасности; социальное обеспечение	94,5	103,9	104,7	100,7
P 85	Образование	100,8	99,4	101,8	101,5
Q 86	Деятельность в области здравоохранения	101,9	97,0	100,8	100,3
Q 87+Q 88	Деятельность по уходу с обеспечением проживания. Предоставление социальных услуг без обеспечения проживания	89,3	113,1	101,3	100,0

Продолжение табл. 2.7.3

коды		2015	2016	2017	2018
R 90-R 92	Деятельность творческая, в области культуры и искусства и организации развлечений, библиотек, архивов, музеев и прочих объектов культуры, по организации и проведению азартных игр и заключению пари, по организации и проведению лотерей	105,9	94,0	98,4	101,8
R 93	Деятельность в области спорта, отдыха и развлечений	101,7	105,8	109,8	101,9
S 94	Деятельность общественных организаций	99,2	101,6	99,0	103,4
S 95	Ремонт компьютеров, предметов личного потребления и бытовых товаров	99,9	145,4	94,4	102,7
S 96	Деятельность по предоставлению прочих персональных услуг	117,5	99,8	109,6	105,0
T	Деятельность домашних хозяйств как работодателей; недифференцированная деятельность частных домашних хозяйств по производству товаров и оказанию услуг для собственного потребления нанимающих домашнюю прислугу и производящих товары и услуги для собственного потребления	99,0	98,0	98,0	98,0
P.1	**Выпуск в основных ценах**	**98,7**	**101,2**	**102,5**	**102,5**

2.7.4. ИНДЕКСЫ ФИЗИЧЕСКОГО ОБЪЕМА ВЫПУСКА ПО ОТРАСЛЯМ в 2014-2018 гг.

(в процентах к 2016 г.)

коды		2014	2015	2016	2017	2018
Раздел A	СЕЛЬСКОЕ, ЛЕСНОЕ ХОЗЯЙСТВО, ОХОТА, РЫБОЛОВСТВО И РЫБОВОДСТВО	92,4	96,1	100,0	102,5	101,7
Раздел B	ДОБЫЧА ПОЛЕЗНЫХ ИСКОПАЕМЫХ	97,4	98,2	100,0	103,9	108,6
Раздел C	ОБРАБАТЫВАЮЩИЕ ПРОИЗВОДСТВА	98,6	96,9	100,0	102,5	105,0
Раздел D	ОБЕСПЕЧЕНИЕ ЭЛЕКТРИЧЕСКОЙ ЭНЕРГИЕЙ, ГАЗОМ И ПАРОМ; КОНДИЦИОНИРОВАНИЕ ВОЗДУХА	99,2	98,1	100,0	98,5	100,0
Раздел E	ВОДОСНАБЖЕНИЕ; ВОДООТВЕДЕНИЕ, ОРГАНИЗАЦИЯ СБОРА И УТИЛИЗАЦИИ ОТХОДОВ, ДЕЯТЕЛЬНОСТЬ ПО ЛИКВИДАЦИИ ЗАГРЯЗНЕНИЙ	106,0	102,2	100,0	103,8	107,3
Раздел F	СТРОИТЕЛЬСТВО	96,7	98,2	100,0	100,7	106,0
Раздел G	ТОРГОВЛЯ ОПТОВАЯ И РОЗНИЧНАЯ; РЕМОНТ АВТОТРАНСПОРТНЫХ СРЕДСТВ И МОТОЦИКЛОВ	109,7	104,0	100,0	103,5	105,9
Раздел H	ТРАНСПОРТИРОВКА И ХРАНЕНИЕ	97,9	98,9	100,0	101,4	105,0
Раздел I	ДЕЯТЕЛЬНОСТЬ ГОСТИНИЦ И ПРЕДПРИЯТИЙ ОБЩЕСТВЕННОГО ПИТАНИЯ	104,6	104,8	100,0	104,6	110,5
Раздел J	ДЕЯТЕЛЬНОСТЬ В ОБЛАСТИ ИНФОРМАЦИИ И СВЯЗИ	100,5	101,6	100,0	103,3	105,1
Раздел K	ДЕЯТЕЛЬНОСТЬ ФИНАНСОВАЯ И СТРАХОВАЯ	100,3	92,7	100,0	102,0	109,9
Раздел L	ДЕЯТЕЛЬНОСТЬ ПО ОПЕРАЦИЯМ С НЕДВИЖИМЫМ ИМУЩЕСТВОМ	98,7	99,7	100,0	102,8	102,6
Раздел M	ДЕЯТЕЛЬНОСТЬ ПРОФЕССИОНАЛЬНАЯ, НАУЧНАЯ И ТЕХНИЧЕСКАЯ	108,8	103,2	100,0	103,1	103,9
Раздел N	ДЕЯТЕЛЬНОСТЬ АДМИНИСТРАТИВНАЯ И СОПУТСТВУЮЩИЕ ДОПОЛНИТЕЛЬНЫЕ УСЛУГИ	87,2	96,8	100,0	102,6	105,2
Раздел O	ГОСУДАРСТВЕННОЕ УПРАВЛЕНИЕ И ОБЕСПЕЧЕНИЕ ВОЕННОЙ БЕЗОПАСНОСТИ; СОЦИАЛЬНОЕ ОБЕСПЕЧЕНИЕ	101,9	96,3	100,0	104,7	105,5
Раздел P	ОБРАЗОВАНИЕ	99,9	100,6	100,0	101,8	103,4
Раздел Q	ДЕЯТЕЛЬНОСТЬ В ОБЛАСТИ ЗДРАВООХРАНЕНИЯ И СОЦИАЛЬНЫХ УСЛУГ	100,7	100,8	100,0	100,8	101,1
Раздел R	ДЕЯТЕЛЬНОСТЬ В ОБЛАСТИ КУЛЬТУРЫ, СПОРТА, ОРГАНИЗАЦИИ ДОСУГА И РАЗВЛЕЧЕНИЙ	97,0	101,0	100,0	103,6	105,6
Раздел S	ПРЕДОСТАВЛЕНИЕ ПРОЧИХ ВИДОВ УСЛУГ	84,9	90,9	100,0	102,1	106,0
Раздел T	ДЕЯТЕЛЬНОСТЬ ДОМАШНИХ ХОЗЯЙСТВ КАК РАБОТОДАТЕЛЕЙ; НЕДИФФЕРЕНЦИРОВАННАЯ ДЕЯТЕЛЬНОСТЬ ЧАСТНЫХ ДОМАШНИХ ХОЗЯЙСТВ ПО ПРОИЗВОДСТВУ ТОВАРОВ И ОКАЗАНИЮ УСЛУГ ДЛЯ СОБСТВЕННОГО ПОТРЕБЛЕНИЯ	103,1	102,0	100,0	98,0	96,0
P.1	**Выпуск в основных ценах**	**100,2**	**98,9**	**100,0**	**102,5**	**105,0**

2.7.5. ИНДЕКСЫ ФИЗИЧЕСКОГО ОБЪЕМА ВЫПУСКА ПО ОТРАСЛЯМ (ДЕТАЛИЗИРОВАННАЯ РАЗРАБОТКА) в 2014-2018 гг.

(в процентах к 2016 г.)

коды		2014	2015	2016	2017	2018
A 01	Растениеводство, животноводство, охота и предоставление услуг в этих областях	92,4	95,7	100,0	102,9	102,3
A 02	Лесоводство и лесозаготовки	89,4	96,7	100,0	101,3	98,6
A 03	Рыболовство и рыбоводство	94,1	102,1	100,0	97,6	95,3
Раздел B	Добыча полезных ископаемых	97,4	98,2	100,0	103,9	108,6
C10-C12	Производство пищевых продуктов, напитков, табачных изделий	98,2	96,7	100,0	102,0	105,6
C13-C15	Производство текстильных изделий, одежды, кожаной и относящейся к ней продукции	99,7	94,3	100,0	109,1	108,8
C 16	Обработка древесины и производство изделий из дерева и пробки, кроме мебели, производство изделий из соломки и материалов для плетения	99,9	95,1	100,0	102,5	112,3
C 17	Производство бумаги и бумажных изделий	96,2	97,6	100,0	104,7	115,6
C 18	Деятельность полиграфическая и копирование носителей информации	112,5	110,8	100,0	102,6	114,8
C 19	Производство кокса и нефтепродуктов	99,2	96,7	100,0	101,5	102,6
C20	Производство химических веществ и химических продуктов	84,8	93,6	100,0	101,2	106,3
C21	Производство лекарственных средств и материалов, применяемых в медицинских целях	74,9	75,3	100,0	112,2	117,5
C22	Производство резиновых и пластмассовых изделий	97,8	96,5	100,0	102,9	106,4
C23	Производство прочей неметаллической минеральной продукции	117,5	107,0	100,0	103,4	105,7
C24	Производство металлургическое	99,1	101,1	100,0	100,5	101,7
C 25	Производство готовых металлических изделий, кроме машин и оборудования	94,8	101,6	100,0	117,3	114,3
C26	Производство компьютеров, электронных и оптических изделий	90,4	103,6	100,0	97,4	96,1
C27	Производство электрического оборудования	103,6	94,8	100,0	101,0	103,5
C28	Производство машин и оборудования, не включенных в другие группировки	120,1	117,5	100,0	107,6	106,8
C29	Производство автотранспортных средств, прицепов и полуприцепов	124,3	92,2	100,0	110,3	124,6
C30	Производство прочих транспортных средств и оборудования	80,1	84,8	100,0	91,7	90,8
C31_C32	Производство мебели, прочих готовых изделий	144,3	124,4	100,0	104,4	109,6
C33	Ремонт и монтаж машин и оборудования	83,8	63,3	100,0	98,7	96,7
D 35	Обеспечение электрической энергией, газом и паром; кондиционирование воздуха	99,2	98,1	100,0	98,5	100,0
E 36	Забор, очистка и распределение воды	94,5	94,2	100,0	90,5	89,5
E37-39	Сбор и обработка сточных вод; Обработка и утилизация отходов, обработка вторичного жилья; Предоставление услуг в области ликвидации последствий загрязнений и прочих услуг, связанных с удалением отходов	112,3	106,5	100,0	111,8	118,0
F (41-43)	Строительство	96,7	98,2	100,0	100,7	106,0
G45	Торговля оптовая и розничная автотранспортными средствами и мотоциклами и их ремонт	111,0	100,7	100,0	110,5	118,2

Продолжение табл. 2.7.5

коды		2014	2015	2016	2017	2018
G 46	Торговля оптовая торговля, кроме оптовой торговли автотранспортными средствами и мотоциклами	106,8	104,2	100,0	104,8	107,1
G 47	Торговля розничная, кроме торговли автотранспортными средствами и мотоциклами	114,0	104,3	100,0	99,8	101,6
H 49	Деятельность сухопутного и трубопроводного транспорта	93,9	95,7	100,0	100,4	103,4
H 50	Деятельность водного транспорта	86,6	88,1	100,0	97,2	92,6
H 51	Деятельность воздушного и космического транспорта	109,5	103,7	100,0	108,7	117,2
H 52	Складское хозяйство и вспомогательная транспортная	104,9	106,1	100,0	101,4	105,8
H 53	Деятельность почтовой связи и курьерская деятельность	86,1	88,7	100,0	97,2	94,3
I	Деятельность гостиниц и предприятий общественного питания	104,6	104,8	100,0	104,6	110,5
J58	Деятельность издательская	118,3	115,3	100,0	102,8	95,3
J59- J60	Производство кинофильмов, видеофильмов и телевизионных программ, издание звукозаписей и нот. Деятельность в области телевизионного и радиовещания	91,6	92,7	100,0	102,3	102,2
J 61	Деятельность в сфере телекоммуникаций	110,4	106,3	100,0	100,1	101,6
J62+J63	Разработка компьютерного программного обеспечения, консультационные услуги в данной области и другие сопутствующие услуги	86,7	96,1	100,0	108,2	112,0
K (64-66)	Деятельность финансовая и страховая	100,3	92,7	100,0	102,0	109,9
L 68	Деятельность по операциям с недвижимым имуществом	98,7	99,7	100,0	102,8	102,6
M69+M70	Деятельность в области права и бухгалтерского учета Деятельность головных компаний; консультации по вопросам управления	90,8	109,8	100,0	104,5	106,4
M 71	Деятельность в области архитектуры и инженерно-технического проектирования; технических испытаний, исследований и анализа	113,0	108,8	100,0	101,1	103,3
M 72	Научные исследования и разработки	118,0	97,7	100,0	98,8	97,0
M 73	Деятельность рекламная и исследование конъюнктуры рынка	98,0	96,6	100,0	115,4	119,2
M74+M75	Прочая профессиональная, научная и техническая деятельность. Ветеринарная деятельность	132,8	142,0	100,0	99,0	100,5
N 77	Аренда и лизинг	73,1	91,5	100,0	105,4	108,3
N78	Деятельность по трудоустройству и подбору персонала	111,2	145,4	100,0	94,3	95,6
N79	Деятельность туристических агентств и прочих организаций, предоставляющих услуги в сфере туризма	106,6	105,2	100,0	107,9	110,2
N80- N82	Деятельность по обеспечению безопасности и расследованиям, обслуживания зданий и территорий, административно-управленческого, хозяйственного и прочего вспомогательного обслуживания	98,5	96,3	100,0	99,3	101,7
O 84	Государственное управление и обеспечение военной безопасности; социальное обеспечение	101,9	96,3	100,0	104,7	105,5
P 85	Образование	99,9	100,6	100,0	101,8	103,4
Q 86	Деятельность в области здравоохранения	101,2	103,1	100,0	100,8	101,1
Q 87+Q 88	Деятельность по уходу с обеспечением проживания. Предоставление социальных услуг без обеспечения проживания	99,0	88,4	100,0	101,3	101,3

Продолжение табл. 2.7.5

коды		2014	2015	2016	2017	2018
R 90-R 92	Деятельность творческая, в области культуры и искусства и организации развлечений, библиотек, архивов, музеев и прочих объектов культуры, по организации и проведению азартных игр и заключению пари, по организации и проведению лотерей	100,5	106,4	100,0	98,4	100,2
R 93	Деятельность в области спорта, отдыха и развлечений	92,9	94,5	100,0	109,8	111,8
S 94	Деятельность общественных организаций	99,3	98,4	100,0	99,0	102,4
S 95	Ремонт компьютеров, предметов личного потребления и бытовых товаров	68,8	68,8	100,0	94,4	97,0
S 96	Деятельность по предоставлению прочих персональных услуг	85,3	100,2	100,0	109,6	115,1
T	Деятельность домашних хозяйств как работодателей; недифференцированная деятельность частных домашних хозяйств по производству товаров и оказанию услуг для собственного потребления нанимающих домашнюю прислугу и производящих товары и услуги для собственного потребления	103,1	102,0	100,0	98,0	96,0
P.1	**Выпуск в основных ценах**	**100,2**	**98,9**	**100,0**	**102,5**	**105,0**

2.7.6. ИНДЕКСЫ ФИЗИЧЕСКОГО ОБЪЕМА ВАЛОВОЙ ДОБАВЛЕННОЙ СТОИМОСТИ ПО ОТРАСЛЯМ И ВАЛОВОГО ВНУТРЕННЕГО ПРОДУКТА в 2015-2018 гг.

(в процентах к предыдущему году)

коды		2015	2016	2017	2018
Раздел A	СЕЛЬСКОЕ, ЛЕСНОЕ ХОЗЯЙСТВО, ОХОТА, РЫБОЛОВСТВО И РЫБОВОДСТВО	102,4	102,3	101,5	98,0
Раздел B	ДОБЫЧА ПОЛЕЗНЫХ ИСКОПАЕМЫХ	100,3	102,0	102,4	103,9
Раздел C	ОБРАБАТЫВАЮЩИЕ ПРОИЗВОДСТВА	98,2	102,8	101,2	101,6
Раздел D	ОБЕСПЕЧЕНИЕ ЭЛЕКТРИЧЕСКОЙ ЭНЕРГИЕЙ, ГАЗОМ И ПАРОМ; КОНДИЦИОНИРОВАНИЕ ВОЗДУХА	99,3	101,3	98,6	101,5
Раздел E	ВОДОСНАБЖЕНИЕ; ВОДООТВЕДЕНИЕ, ОРГАНИЗАЦИЯ СБОРА И УТИЛИЗАЦИИ ОТХОДОВ, ДЕЯТЕЛЬНОСТЬ ПО ЛИКВИДАЦИИ ЗАГРЯЗНЕНИЙ	89,9	100,7	97,7	101,2
Раздел F	СТРОИТЕЛЬСТВО	98,0	101,7	98,8	104,7
Раздел G	ТОРГОВЛЯ ОПТОВАЯ И РОЗНИЧНАЯ; РЕМОНТ АВТОТРАНСПОРТНЫХ СРЕДСТВ И МОТОЦИКЛОВ	93,1	96,0	102,5	102,2
Раздел H	ТРАНСПОРТИРОВКА И ХРАНЕНИЕ	99,3	101,6	100,1	103,0
Раздел I	ДЕЯТЕЛЬНОСТЬ ГОСТИНИЦ И ПРЕДПРИЯТИЙ ОБЩЕСТВЕННОГО ПИТАНИЯ	97,4	95,4	103,0	106,2
Раздел J	ДЕЯТЕЛЬНОСТЬ В ОБЛАСТИ ИНФОРМАЦИИ И СВЯЗИ	99,6	96,4	101,3	101,8
Раздел K	ДЕЯТЕЛЬНОСТЬ ФИНАНСОВАЯ И СТРАХОВАЯ	93,5	108,2	102,6	106,2
Раздел L	ДЕЯТЕЛЬНОСТЬ ПО ОПЕРАЦИЯМ С НЕДВИЖИМЫМ ИМУЩЕСТВОМ	100,0	100,4	102,1	100,2
Раздел M	ДЕЯТЕЛЬНОСТЬ ПРОФЕССИОНАЛЬНАЯ, НАУЧНАЯ И ТЕХНИЧЕСКАЯ	95,1	94,8	102,0	101,1
Раздел N	ДЕЯТЕЛЬНОСТЬ АДМИНИСТРАТИВНАЯ И СОПУТСТВУЮЩИЕ ДОПОЛНИТЕЛЬНЫЕ УСЛУГИ	110,3	102,8	101,3	102,6
Раздел O	ГОСУДАРСТВЕННОЕ УПРАВЛЕНИЕ И ОБЕСПЕЧЕНИЕ ВОЕННОЙ БЕЗОПАСНОСТИ; СОЦИАЛЬНОЕ ОБЕСПЕЧЕНИЕ	99,6	101,3	103,4	103,3
Раздел P	ОБРАЗОВАНИЕ	101,0	99,2	101,4	101,5
Раздел Q	ДЕЯТЕЛЬНОСТЬ В ОБЛАСТИ ЗДРАВООХРАНЕНИЯ И СОЦИАЛЬНЫХ УСЛУГ	99,4	99,8	100,0	100,0
Раздел R	ДЕЯТЕЛЬНОСТЬ В ОБЛАСТИ КУЛЬТУРЫ, СПОРТА, ОРГАНИЗАЦИИ ДОСУГА И РАЗВЛЕЧЕНИЙ	106,4	97,7	103,7	100,6
Раздел S	ПРЕДОСТАВЛЕНИЕ ПРОЧИХ ВИДОВ УСЛУГ	106,7	112,7	102,1	103,7
Раздел T	ДЕЯТЕЛЬНОСТЬ ДОМАШНИХ ХОЗЯЙСТВ КАК РАБОТОДАТЕЛЕЙ; НЕДИФФЕРЕНЦИРОВАННАЯ ДЕЯТЕЛЬНОСТЬ ЧАСТНЫХ ДОМАШНИХ ХОЗЯЙСТВ ПО ПРОИЗВОДСТВУ ТОВАРОВ И ОКАЗАНИЮ УСЛУГ ДЛЯ СОБСТВЕННОГО ПОТРЕБЛЕНИЯ	99,0	98,0	98,0	98,0
	Итого в основных ценах	**98,3**	**100,4**	**101,5**	**102,2**
D.21	Налоги на продукты	94,1	99,4	102,4	102,4
D.31	Субсидии на продукты (-)	101,0	100,0	102,0	101,0
B.1*g	**Валовой внутренний продукт в рыночных ценах**	**97,7**	**100,3**	**101,6**	**102,3**

2.7.7. ИНДЕКСЫ ФИЗИЧЕСКОГО ОБЪЕМА ВАЛОВОЙ ДОБАВЛЕННОЙ СТОИМОСТИ ПО ОТРАСЛЯМ И ВАЛОВОГО ВНУТРЕННЕГО ПРОДУКТА (ДЕТАЛИЗИРОВАННАЯ РАЗРАБОТКА) в 2015-2018 гг.

(в процентах к предыдущему году)

коды		2015	2016	2017	2018
A 01	Растениеводство, животноводство, охота и предоставление услуг в этих областях	101,5	102,5	101,9	98,0
A 02	Лесоводство и лесозаготовки	109,0	105,5	100,9	97,8
A 03	Рыболовство и рыбоводство	114,4	96,8	97,0	96,9
Раздел B	Добыча полезных ископаемых	100,3	102,0	102,4	103,9
C10-C12	Производство пищевых продуктов, напитков, табачных изделий	96,2	106,1	100,4	102,8
C13-C15	Производство текстильных изделий, одежды, кожаной и относящейся к ней продукции	92,1	102,2	109,6	100,0
C 16	Обработка древесины и производство изделий из дерева и пробки, кроме мебели, производство изделий из соломки и материалов для плетения	90,5	107,1	101,3	109,5
C 17	Производство бумаги и бумажных изделий	100,7	102,0	103,7	110,4
C 18	Деятельность полиграфическая и копирование носителей информации	109,7	96,3	102,3	112,5
C 19	Производство кокса и нефтепродуктов	91,9	106,0	101,4	100,0
C20	Производство химических веществ и химических продуктов	118,9	105,2	100,7	104,9
C21	Производство лекарственных средств и материалов, применяемых в медицинских целях	101,6	123,8	110,4	104,8
C22	Производство резиновых и пластмассовых изделий	92,0	103,7	102,5	103,6
C23	Производство прочей неметаллической минеральной продукции	85,1	97,3	103,7	102,5
C24	Производство металлургическое	108,7	94,8	100,1	100,6
C 25	Производство готовых металлических изделий, кроме машин и оборудования	119,5	64,9	112,1	97,6
C26	Производство компьютеров, электронных и оптических изделий	126,6	89,4	97,4	98,7
C27	Производство электрического оборудования	93,2	103,8	99,7	102,5
C28	Производство машин и оборудования, не включенных в другие группировки	99,1	61,5	107,1	99,3
C29	Производство автотранспортных средств, прицепов и полуприцепов	48,2	123,4	109,0	113,4
C30	Производство прочих транспортных средств и оборудования	93,8	122,8	90,0	96,9
C31_C32	Производство мебели, прочих готовых изделий	79,5	78,9	104,8	105,2
C33	Ремонт и монтаж машин и оборудования	73,0	230,6	97,4	98,1
D 35	Обеспечение электрической энергией, газом и паром; кондиционирование воздуха	99,3	101,3	98,6	101,5
E 36	Забор, очистка и распределение воды	97,2	110,8	90,4	98,9
E37-39	Сбор и обработка сточных вод; Обработка и утилизация отходов, обработка вторичного жилья; Предоставление услуг в области ликвидации последствий загрязнений и прочих услуг, связанных с удалением отходов	84,6	93,1	104,9	103,1
F (41-43)	Строительство	98,0	101,7	98,8	104,7
G45	Торговля оптовая и розничная автотранспортными средствами и мотоциклами и их ремонт	90,4	99,0	108,9	106,5

Продолжение табл. 2.7.7

коды		2015	2016	2017	2018
G 46	Торговля оптовая торговля, кроме оптовой торговли автотранспортными средствами и мотоциклами	95,5	96,0	103,5	102,2
G 47	Торговля розничная, кроме торговли автотранспортными средствами и мотоциклами	90,0	95,5	99,5	101,2
H 49	Деятельность сухопутного и трубопроводного транспорта	100,9	105,3	99,9	102,8
H 50	Деятельность водного транспорта	98,3	114,7	97,3	95,3
H 51	Деятельность воздушного и космического транспорта	90,5	93,0	107,2	106,6
H 52	Складское хозяйство и вспомогательная транспортная	95,7	92,0	99,8	103,8
H 53	Деятельность почтовой связи и курьерская деятельность	105,5	111,2	97,4	97,2
I	Деятельность гостиниц и предприятий общественного питания	97,4	95,4	103,0	106,2
J58	Деятельность издательская	104,3	74,9	101,9	93,1
J59- J60	Производство кинофильмов, видеофильмов и телевизионных программ, издание звукозаписей и нот. Деятельность в области телевизионного и радиовещания	96,4	105,0	104,4	99,5
J 61	Деятельность в сфере телекоммуникаций	94,3	90,3	98,1	101,2
J62+J63	Разработка компьютерного программного обеспечения, консультационные услуги в данной области и другие сопутствующие услуги	110,5	106,0	104,2	103,7
K (64-66)	Деятельность финансовая и страховая	93,5	108,2	102,6	106,2
L 68	Деятельность по операциям с недвижимым имуществом	100,0	100,4	102,1	100,2
M69+M70	Деятельность в области права и бухгалтерского учета Деятельность головных компаний; консультации по вопросам управления	117,1	91,8	103,6	101,8
M 71	Деятельность в области архитектуры и инженерно-технического проектирования; технических испытаний, исследований и анализа	96,1	91,3	100,3	102,2
M 72	Научные исследования и разработки	83,3	98,6	98,8	99,0
M 73	Деятельность рекламная и исследование конъюнктуры рынка	92,1	98,8	113,5	103,7
M74+M75	Прочая профессиональная, научная и техническая деятельность. Ветеринарная деятельность	105,9	94,6	96,8	101,9
N 77	Аренда и лизинг	123,8	109,0	104,7	102,8
N78	Деятельность по трудоустройству и подбору персонала	120,0	69,6	94,3	101,4
N79	Деятельность туристических агентств и прочих организаций, предоставляющих услуги в сфере туризма	98,8	95,1	106,7	101,6
N80- N82	Деятельность по обеспечению безопасности и расследованиям, обслуживания зданий и территорий, административно-управленческого, хозяйственного и прочего вспомогательного обслуживания	96,5	101,2	97,1	102,7
O 84	Государственное управление и обеспечение военной безопасности; социальное обеспечение	99,6	101,3	103,4	103,3
P 85	Образование	101,0	99,2	101,4	101,5
Q 86	Деятельность в области здравоохранения	101,1	97,0	100,1	99,9
Q 87+Q 88	Деятельность по уходу с обеспечением проживания. Предоставление социальных услуг без обеспечения проживания	89,6	117,5	99,0	100,2

Продолжение табл. 2.7.7

коды		2015	2016	2017	2018
R 90-R 92	Деятельность творческая, в области культуры и искусства и организации развлечений, библиотек, архивов, музеев и прочих объектов культуры, по организации и проведению азартных игр и заключению пари, по организации и проведению лотерей	104,8	90,0	99,3	101,0
R 93	Деятельность в области спорта, отдыха и развлечений	108,8	108,0	109,0	100,1
S 94	Деятельность общественных организаций	98,6	101,9	97,5	102,7
S 95	Ремонт компьютеров, предметов личного потребления и бытовых товаров	100,2	152,9	94,7	102,8
S 96	Деятельность по предоставлению прочих персональных услуг	115,3	99,6	109,9	104,8
T	Деятельность домашних хозяйств как работодателей; недифференцированная деятельность частных домашних хозяйств по производству товаров и оказанию услуг для собственного потребления нанимающих домашнюю прислугу и производящих товары и услуги для собственного потребления	99,0	98,0	98,0	98,0
	Итого в основных ценах	**98,3**	**100,4**	**101,5**	**102,2**
D.21	Налоги на продукты	94,1	99,4	102,4	102,4
D.31	Субсидии на продукты (-)	101,0	100,0	102,0	101,0
B.1*g	**Валовой внутренний продукт в рыночных ценах**	**97,7**	**100,3**	**101,6**	**102,3**

2.7.8. ВАЛОВАЯ ДОБАВЛЕННАЯ СТОИМОСТЬ ПО ОТРАСЛЯМ И ВАЛОВОЙ ВНУТРЕННИЙ ПРОДУКТ в 2014-2018 гг.

(в ценах 2016 г.[1]; миллионов рублей)

коды		2014	2015	2016	2017	2018
Раздел A	СЕЛЬСКОЕ, ЛЕСНОЕ ХОЗЯЙСТВО, ОХОТА, РЫБОЛОВСТВО И РЫБОВОДСТВО	3162896,1	3238959,8	3312194,2	3362043,6	3293284,2
Раздел B	ДОБЫЧА ПОЛЕЗНЫХ ИСКОПАЕМЫХ	7273492,1	7296729,1	7439587,4	7615675,4	7910750,1
Раздел C	ОБРАБАТЫВАЮЩИЕ ПРОИЗВОДСТВА	10233357,8	10048455,9	10330881,3	10456946,8	10627525,8
Раздел D	ОБЕСПЕЧЕНИЕ ЭЛЕКТРИЧЕСКОЙ ЭНЕРГИЕЙ, ГАЗОМ И ПАРОМ; КОНДИЦИОНИРОВАНИЕ ВОЗДУХА	2211820,7	2195962,1	2224214,5	2193080,8	2226689,9
Раздел E	ВОДОСНАБЖЕНИЕ; ВОДООТВЕДЕНИЕ, ОРГАНИЗАЦИЯ СБОРА И УТИЛИЗАЦИИ ОТХОДОВ, ДЕЯТЕЛЬНОСТЬ ПО ЛИКВИДАЦИИ ЗАГРЯЗНЕНИЙ	408736,3	367491,3	369932,2	361441,1	365702,1
Раздел F	СТРОИТЕЛЬСТВО	4997298,1	4895628,0	4976627,9	4918726,7	5148430,3
Раздел G	ТОРГОВЛЯ ОПТОВАЯ И РОЗНИЧНАЯ; РЕМОНТ АВТОТРАНСПОРТНЫХ СРЕДСТВ И МОТОЦИКЛОВ	12740377,8	11862435,3	11391105,7	11670953,0	11922641,3
Раздел H	ТРАНСПОРТИРОВКА И ХРАНЕНИЕ	5560556,3	5519792,7	5606608,5	5613258,6	5780802,8
Раздел I	ДЕЯТЕЛЬНОСТЬ ГОСТИНИЦ И ПРЕДПРИЯТИЙ ОБЩЕСТВЕННОГО ПИТАНИЯ	754409,8	734914,4	700979,2	722063,8	766661,5
Раздел J	ДЕЯТЕЛЬНОСТЬ В ОБЛАСТИ ИНФОРМАЦИИ И СВЯЗИ	2012120,9	2003501,4	1932107,5	1956632,6	1990960,2
Раздел K	ДЕЯТЕЛЬНОСТЬ ФИНАНСОВАЯ И СТРАХОВАЯ	3270911,7	3057499,0	3309154,0	3394361,1	3603461,5
Раздел L	ДЕЯТЕЛЬНОСТЬ ПО ОПЕРАЦИЯМ С НЕДВИЖИМЫМ ИМУЩЕСТВОМ	7819509,3	7821808,4	7850863,4	8018033,4	8035946,0
Раздел M	ДЕЯТЕЛЬНОСТЬ ПРОФЕССИОНАЛЬНАЯ, НАУЧНАЯ И ТЕХНИЧЕСКАЯ	3797230,2	3609603,5	3423234,2	3492406,3	3532286,9
Раздел N	ДЕЯТЕЛЬНОСТЬ АДМИНИСТРАТИВНАЯ И СОПУТСТВУЮЩИЕ ДОПОЛНИТЕЛЬНЫЕ УСЛУГИ	1694553,0	1869609,9	1922660,8	1948434,3	1999776,0
Раздел O	ГОСУДАРСТВЕННОЕ УПРАВЛЕНИЕ И ОБЕСПЕЧЕНИЕ ВОЕННОЙ БЕЗОПАСНОСТИ; СОЦИАЛЬНОЕ ОБЕСПЕЧЕНИЕ	6057798,2	6036151,7	6116272,2	6323841,9	6533468,8
Раздел P	ОБРАЗОВАНИЕ	2440592,6	2463984,7	2443418,5	2477684,9	2514510,3
Раздел Q	ДЕЯТЕЛЬНОСТЬ В ОБЛАСТИ ЗДРАВООХРАНЕНИЯ И СОЦИАЛЬНЫХ УСЛУГ	2467219,2	2453175,0	2447544,1	2446512,0	2445350,5
Раздел R	ДЕЯТЕЛЬНОСТЬ В ОБЛАСТИ КУЛЬТУРЫ, СПОРТА, ОРГАНИЗАЦИИ ДОСУГА И РАЗВЛЕЧЕНИЙ	661346,7	703926,6	687545,7	712885,6	716948,6
Раздел S	ПРЕДОСТАВЛЕНИЕ ПРОЧИХ ВИДОВ УСЛУГ	402802,9	429664,0	484076,6	494215,9	512478,3
Раздел T	ДЕЯТЕЛЬНОСТЬ ДОМАШНИХ ХОЗЯЙСТВ КАК РАБОТОДАТЕЛЕЙ; НЕДИФФЕРЕНЦИРОВАННАЯ ДЕЯТЕЛЬНОСТЬ ЧАСТНЫХ ДОМАШНИХ ХОЗЯЙСТВ ПО ПРОИЗВОДСТВУ ТОВАРОВ И ОКАЗАНИЮ УСЛУГ ДЛЯ СОБСТВЕННОГО ПОТРЕБЛЕНИЯ	521978,8	516610,9	506278,7	496003,1	486036,2
	Итого в основных ценах	**78515041,2**	**77141743,2**	**77475286,6**	**78675200,9**	**80436919,1**
D.21	Налоги на продукты	9419681,8	8866985,9	8817205,9	9025048,7	9237266,2
D.31	Субсидии на продукты (-)	275532,9	278288,2	278288,2	283854,0	286692,5
B.1*g	**Валовой внутренний продукт в рыночных ценах**	**87757081,9**	**85731905,7**	**86014204,3**	**87416395,6**	**89387464,3**

[1] Динамические ряды ВВП и его компонентов в постоянных ценах получены путем умножения данных базисного периода (2016 г.) на соответствующи годовые цепные индексы физического объема ВВП и его компонентов, исчисленные в ценах предыдущего года. Этот метод внедрен Росстатом в соответствии с практикой, принятой в последние годы в большинстве развитых стран. Расхождения между ВВП в целом и суммой его компонентов, а также между компонентами ВВП и суммой входящих в них элементов, исчисленных в постоянных ценах, объясняются изменениями в структуре весов, используемых для исчисления отдельных звеньев индексов.

2.7.9. ВАЛОВАЯ ДОБАВЛЕННАЯ СТОИМОСТЬ ПО ОТРАСЛЯМ И ВАЛОВОЙ ВНУТРЕННИЙ ПРОДУКТ (ДЕТАЛИЗИРОВАННАЯ РАЗРАБОТКА) в 2014-2018 гг.

(в ценах 2016 г.; миллионов рублей)

коды		2014	2015	2016	2017	2018
A 01	Растениеводство, животноводство, охота и предоставление услуг в этих областях	2849160,8	2890481,2	2963022,5	3018508,2	2959497,9
A 02	Лесоводство и лесозаготовки	107828,1	117490,5	124008,3	125089,6	122297,7
A 03	Рыболовство и рыбоводство	203319,9	232684,0	225163,3	218445,7	211725,9
Раздел B	Добыча полезных ископаемых	7273492,1	7296729,1	7439587,4	7615675,4	7910750,1
C10-C12	Производство пищевых продуктов, напитков, табачных изделий	1572911,8	1512872,1	1604793,8	1610463,4	1654959,9
C13-C15	Производство текстильных изделий, одежды, кожаной и относящейся к ней продукции	195672,5	180161,9	184187,3	201887,1	201873,2
C 16	Обработка древесины и производство изделий из дерева и пробки, кроме мебели, производство изделий из соломки и материалов для плетения	208427,4	188652,8	202096,1	204696,8	224186,8
C 17	Производство бумаги и бумажных изделий	266258,3	268002,3	273489,4	283543,3	312961,4
C 18	Деятельность полиграфическая и копирование носителей информации	73129,4	80215,7	77256,5	78999,0	88910,4
C 19	Производство кокса и нефтепродуктов	1490723,6	1370593,8	1453460,9	1473828,7	1474332,0
C20	Производство химических веществ и химических продуктов	598567,5	711818,9	748513,9	753949,9	790641,4
C21	Производство лекарственных средств и материалов, применяемых в медицинских целях	139243,8	141497,9	175133,3	193307,2	202501,6
C22	Производство резиновых и пластмассовых изделий	221000,5	203331,7	210907,6	216136,4	223856,5
C23	Производство прочей неметаллической минеральной продукции	505800,6	430297,0	418805,0	434229,5	444962,7
C24	Производство металлургическое	1799951,3	1956604,4	1855705,5	1857205,2	1869265,9
C 25	Производство готовых металлических изделий, кроме машин и оборудования	772799,9	923198,9	599458,2	671796,7	655665,5
C26	Производство компьютеров, электронных и оптических изделий	338488,3	428667,7	383229,4	373200,6	368481,9
C27	Производство электрического оборудования	277434,2	258703,4	268604,2	267916,1	274733,8
C28	Производство машин и оборудования, не включенных в другие группировки	490600,6	486425,4	298955,0	320182,9	317976,4
C29	Производство автотранспортных средств, прицепов и полуприцепов	416876,9	200799,4	247791,0	269974,2	306030,8
C30	Производство прочих транспортных средств и оборудования	694999,9	652248,8	800732,9	720920,9	698399,6
C31_C32	Производство мебели, прочих готовых изделий	226914,3	180302,3	142331,3	149141,4	156898,4
C33	Ремонт и монтаж машин и оборудования	229107,3	167177,2	385429,9	375567,5	368502,0
D 35	Обеспечение электрической энергией, газом и паром; кондиционирование воздуха	2211820,7	2195962,1	2224214,5	2193080,8	2226689,9
E 36	Забор, очистка и распределение воды	170084,3	165326,1	183168,7	165515,8	163652,0
E37-39	Сбор и обработка сточных вод; Обработка и утилизация отходов, обработка вторичного жилья; Предоставление услуг в области ликвидации последствий загрязнений и прочих услуг, связанных с удалением отходов	236949,4	200549,6	186763,5	195925,4	202018,1
F (41-43)	Строительство	4997298,1	4895628,0	4976627,9	4918726,7	5148430,3
G45	Торговля оптовая и розничная автотранспортными средствами и мотоциклами и их ремонт	830704,6	751082,5	743498,5	809745,0	862134,9

Продолжение табл. 2.7.9

коды		2014	2015	2016	2017	2018
G 46	Торговля оптовая торговля, кроме оптовой торговли автотранспортными средствами и мотоциклами	7264298,3	6934780,7	6658646,5	6893264,7	7045860,0
G 47	Торговля розничная, кроме торговли автотранспортными средствами и мотоциклами	4640793,7	4175946,4	3988960,7	3967943,3	4017204,6
H 49	Деятельность сухопутного и трубопроводного транспорта	3479133,6	3509181,8	3694106,1	3689330,1	3793786,4
H 50	Деятельность водного транспорта	101738,8	100031,0	114733,1	111666,4	106430,1
H 51	Деятельность воздушного и космического транспорта	340675,4	308313,3	286579,9	307261,5	327562,1
H 52	Складское хозяйство и вспомогательная транспортная	1544414,2	1478080,8	1359849,3	1357552,1	1409633,5
H 53	Деятельность почтовой связи и курьерская деятельность	129042,5	136100,9	151340,1	147448,5	143269,6
I	Деятельность гостиниц и предприятий общественного питания	754409,8	734914,4	700979,2	722063,8	766661,5
J58	Деятельность издательская	102470,4	106918,6	80117,2	81644,1	75970,4
J59- J60	Производство кинофильмов, видеофильмов и телевизионных программ, издание звукозаписей и нот. Деятельность в области телевизионного и радиовещания	161556,0	155784,5	163557,7	170675,1	169846,2
J 61	Деятельность в сфере телекоммуникаций	1061374,0	1000616,8	903425,3	886281,3	896734,9
J62+J63	Разработка компьютерного программного обеспечения, консультационные услуги в данной области и другие сопутствующие услуги	670320,7	740509,7	785007,3	818032,2	848439,8
K (64-66)	Деятельность финансовая и страховая	3270911,7	3057499,0	3309154,0	3394361,1	3603461,5
L 68	Деятельность по операциям с недвижимым имуществом	7819509,3	7821808,4	7850863,4	8018033,4	8035946,0
M69+M70	Деятельность в области права и бухгалтерского учета Деятельность головных компаний; консультации по вопросам управления	795358,6	931253,8	854766,3	885837,8	901402,8
M 71	Деятельность в области архитектуры и инженерно-технического проектирования; технических испытаний, исследований и анализа	932152,3	896246,7	817897,8	820272,4	838366,6
M 72	Научные исследования и разработки	1569105,6	1306866,9	1288219,8	1273283,4	1261045,6
M 73	Деятельность рекламная и исследование конъюнктуры рынка	430673,6	396534,6	391886,6	444774,3	461365,4
M74+M75	Прочая профессиональная, научная и техническая деятельность. Ветеринарная деятельность	70290,5	74459,2	70463,7	68238,3	69551,5
N 77	Аренда и лизинг	730243,7	903718,7	985012,9	1031124,3	1060140,6
N78	Деятельность по трудоустройству и подбору персонала	99106,5	118887,0	82797,8	78037,7	79141,7
N79	Деятельность туристических агентств и прочих организаций, предоставляющих услуги в сфере туризма	104500,8	103217,9	98167,1	104700,3	106414,9
N80- N82	Деятельность по обеспечению безопасности и расследованиям, обслуживания зданий и территорий, административно-управленческого, хозяйственного и прочего вспомогательного обслуживания	775098,2	747999,8	756682,9	734572,0	754115,7
O 84	Государственное управление и обеспечение военной безопасности; социальное обеспечение	6057798,2	6036151,7	6116272,2	6323841,9	6533468,8
P 85	Образование	2440592,6	2463984,7	2443418,5	2477684,9	2514510,3
Q 86	Деятельность в области здравоохранения	2144081,9	2168309,5	2102836,9	2105217,5	2103461,6
Q 87+Q 88	Деятельность по уходу с обеспечением проживания. Предоставление социальных услуг без обеспечения проживания	327607,5	293388,3	344707,2	341294,5	341859,0

Продолжение табл. 2.7.9

коды		2014	2015	2016	2017	2018
R 90-R 92	Деятельность творческая, в области культуры и искусства и организации развлечений, библиотек, архивов, музеев и прочих объектов культуры, по организации и проведению азартных игр и заключению пари, по организации и проведению лотерей	397048,8	415931,8	374222,3	371431,1	375089,9
R 93	Деятельность в области спорта, отдыха и развлечений	266645,4	290169,3	313323,5	341454,5	341762,8
S 94	Деятельность общественных организаций	117783,6	116187,6	118339,9	115328,6	118395,1
S 95	Ремонт компьютеров, предметов личного потребления и бытовых товаров	99616,2	99799,3	152555,6	144522,4	148527,5
S 96	Деятельность по предоставлению прочих персональных услуг	185746,4	214099,8	213181,2	234364,9	245589,6
T	Деятельность домашних хозяйств как работодателей; недифференцированная деятельность частных домашних хозяйств по производству товаров и оказанию услуг для собственного потребления нанимающих домашнюю прислугу и производящих товары и услуги для собственного потребления	521978,8	516610,9	506278,7	496003,1	486036,2
	Итого в основных ценах	**78515041,2**	**77141743,2**	**77475286,6**	**78675200,9**	**80436919,1**
D.21	Налоги на продукты	9419681,8	8866985,9	8817205,9	9025048,7	9237266,2
D.31	Субсидии на продукты (-)	275532,9	278288,2	278288,2	283854,0	286692,5
B.1*g	**Валовой внутренний продукт в рыночных ценах**	**87757081,9**	**85731905,7**	**86014204,3**	**87416395,6**	**89387464,3**

2.7.10. ИНДЕКСЫ ФИЗИЧЕСКОГО ОБЪЕМА ВАЛОВОЙ ДОБАВЛЕННОЙ СТОИМОСТИ ПО ОТРАСЛЯМ И ВАЛОВОГО ВНУТРЕННЕГО ПРОДУКТА в 2014-2018 гг.

(в процентах к 2016 г.)

коды		2014	2015	2016	2017	2018
Раздел A	СЕЛЬСКОЕ, ЛЕСНОЕ ХОЗЯЙСТВО, ОХОТА, РЫБОЛОВСТВО И РЫБОВОДСТВО	95,5	97,8	100,0	101,5	99,4
Раздел B	ДОБЫЧА ПОЛЕЗНЫХ ИСКОПАЕМЫХ	97,8	98,1	100,0	102,4	106,3
Раздел C	ОБРАБАТЫВАЮЩИЕ ПРОИЗВОДСТВА	99,1	97,3	100,0	101,2	102,9
Раздел D	ОБЕСПЕЧЕНИЕ ЭЛЕКТРИЧЕСКОЙ ЭНЕРГИЕЙ, ГАЗОМ И ПАРОМ; КОНДИЦИОНИРОВАНИЕ ВОЗДУХА	99,4	98,7	100,0	98,6	100,1
Раздел E	ВОДОСНАБЖЕНИЕ; ВОДООТВЕДЕНИЕ, ОРГАНИЗАЦИЯ СБОРА И УТИЛИЗАЦИИ ОТХОДОВ, ДЕЯТЕЛЬНОСТЬ ПО ЛИКВИДАЦИИ ЗАГРЯЗНЕНИЙ	110,5	99,3	100,0	97,7	98,9
Раздел F	СТРОИТЕЛЬСТВО	100,4	98,4	100,0	98,8	103,5
Раздел G	ТОРГОВЛЯ ОПТОВАЯ И РОЗНИЧНАЯ; РЕМОНТ АВТОТРАНСПОРТНЫХ СРЕДСТВ И МОТОЦИКЛОВ	111,8	104,1	100,0	102,5	104,7
Раздел H	ТРАНСПОРТИРОВКА И ХРАНЕНИЕ	99,2	98,5	100,0	100,1	103,1
Раздел I	ДЕЯТЕЛЬНОСТЬ ГОСТИНИЦ И ПРЕДПРИЯТИЙ ОБЩЕСТВЕННОГО ПИТАНИЯ	107,6	104,8	100,0	103,0	109,4
Раздел J	ДЕЯТЕЛЬНОСТЬ В ОБЛАСТИ ИНФОРМАЦИИ И СВЯЗИ	104,1	103,7	100,0	101,3	103,0
Раздел K	ДЕЯТЕЛЬНОСТЬ ФИНАНСОВАЯ И СТРАХОВАЯ	98,8	92,4	100,0	102,6	108,9
Раздел L	ДЕЯТЕЛЬНОСТЬ ПО ОПЕРАЦИЯМ С НЕДВИЖИМЫМ ИМУЩЕСТВОМ	99,6	99,6	100,0	102,1	102,4
Раздел M	ДЕЯТЕЛЬНОСТЬ ПРОФЕССИОНАЛЬНАЯ, НАУЧНАЯ И ТЕХНИЧЕСКАЯ	110,9	105,4	100,0	102,0	103,2
Раздел N	ДЕЯТЕЛЬНОСТЬ АДМИНИСТРАТИВНАЯ И СОПУТСТВУЮЩИЕ ДОПОЛНИТЕЛЬНЫЕ УСЛУГИ	88,1	97,2	100,0	101,3	104,0
Раздел O	ГОСУДАРСТВЕННОЕ УПРАВЛЕНИЕ И ОБЕСПЕЧЕНИЕ ВОЕННОЙ БЕЗОПАСНОСТИ; СОЦИАЛЬНОЕ ОБЕСПЕЧЕНИЕ	99,0	98,7	100,0	103,4	106,8
Раздел P	ОБРАЗОВАНИЕ	99,9	100,8	100,0	101,4	102,9
Раздел Q	ДЕЯТЕЛЬНОСТЬ В ОБЛАСТИ ЗДРАВООХРАНЕНИЯ И СОЦИАЛЬНЫХ УСЛУГ	100,8	100,2	100,0	100,0	99,9
Раздел R	ДЕЯТЕЛЬНОСТЬ В ОБЛАСТИ КУЛЬТУРЫ, СПОРТА, ОРГАНИЗАЦИИ ДОСУГА И РАЗВЛЕЧЕНИЙ	96,2	102,4	100,0	103,7	104,3
Раздел S	ПРЕДОСТАВЛЕНИЕ ПРОЧИХ ВИДОВ УСЛУГ	83,2	88,8	100,0	102,1	105,9
Раздел T	ДЕЯТЕЛЬНОСТЬ ДОМАШНИХ ХОЗЯЙСТВ КАК РАБОТОДАТЕЛЕЙ; НЕДИФФЕРЕНЦИРОВАННАЯ ДЕЯТЕЛЬНОСТЬ ЧАСТНЫХ ДОМАШНИХ ХОЗЯЙСТВ ПО ПРОИЗВОДСТВУ ТОВАРОВ И ОКАЗАНИЮ УСЛУГ ДЛЯ СОБСТВЕННОГО ПОТРЕБЛЕНИЯ	103,1	102,0	100,0	98,0	96,0
	Итого в основных ценах	**101,3**	**99,6**	**100,0**	**101,5**	**103,8**
D.21	Налоги на продукты	106,8	100,6	100,0	102,4	104,8
D.31	Субсидии на продукты (-)	99,0	100,0	100,0	102,0	103,0
B.1*g	**Валовой внутренний продукт в рыночных ценах**	**102,0**	**99,7**	**100,0**	**101,6**	**103,9**

2.7.11. ИНДЕКСЫ ФИЗИЧЕСКОГО ОБЪЕМА ВАЛОВОЙ ДОБАВЛЕННОЙ СТОИМОСТИ ПО ОТРАСЛЯМ И ВАЛОВОГО ВНУТРЕННЕГО ПРОДУКТА (ДЕТАЛИЗИРОВАННАЯ РАЗРАБОТКА) в 2014-2018 гг.

(в процентах к 2016 г.)

коды		2014	2015	2016	2017	2018
A 01	Растениеводство, животноводство, охота и предоставление услуг в этих областях	96,2	97,6	100,0	101,9	99,9
A 02	Лесоводство и лесозаготовки	87,0	94,7	100,0	100,9	98,6
A 03	Рыболовство и рыбоводство	90,3	103,3	100,0	97,0	94,0
Раздел B	Добыча полезных ископаемых	97,8	98,1	100,0	102,4	106,3
C10-C12	Производство пищевых продуктов, напитков, табачных изделий	98,0	94,3	100,0	100,4	103,1
C13-C15	Производство текстильных изделий, одежды, кожаной и относящейся к ней продукции	106,2	97,8	100,0	109,6	109,6
C 16	Обработка древесины и производство изделий из дерева и пробки, кроме мебели, производство изделий из соломки и материалов для плетения	103,1	93,3	100,0	101,3	110,9
C 17	Производство бумаги и бумажных изделий	97,4	98,0	100,0	103,7	114,4
C 18	Деятельность полиграфическая и копирование носителей информации	94,7	103,8	100,0	102,3	115,1
C 19	Производство кокса и нефтепродуктов	102,6	94,3	100,0	101,4	101,4
C20	Производство химических веществ и химических продуктов	80,0	95,1	100,0	100,7	105,6
C21	Производство лекарственных средств и материалов, применяемых в медицинских целях	79,5	80,8	100,0	110,4	115,6
C22	Производство резиновых и пластмассовых изделий	104,8	96,4	100,0	102,5	106,1
C23	Производство прочей неметаллической минеральной продукции	120,8	102,7	100,0	103,7	106,2
C24	Производство металлургическое	97,0	105,4	100,0	100,1	100,7
C 25	Производство готовых металлических изделий, кроме машин и оборудования	128,9	154,0	100,0	112,1	109,4
C26	Производство компьютеров, электронных и оптических изделий	88,3	111,9	100,0	97,4	96,2
C27	Производство электрического оборудования	103,3	96,3	100,0	99,7	102,3
C28	Производство машин и оборудования, не включенных в другие группировки	164,1	162,7	100,0	107,1	106,4
C29	Производство автотранспортных средств, прицепов и полуприцепов	168,2	81,0	100,0	109,0	123,5
C30	Производство прочих транспортных средств и оборудования	86,8	81,5	100,0	90,0	87,2
C31_C32	Производство мебели, прочих готовых изделий	159,4	126,7	100,0	104,8	110,2
C33	Ремонт и монтаж машин и оборудования	59,4	43,4	100,0	97,4	95,6
D 35	Обеспечение электрической энергией, газом и паром; кондиционирование воздуха	99,4	98,7	100,0	98,6	100,1
E 36	Забор, очистка и распределение воды	92,9	90,3	100,0	90,4	89,3
E37-39	Сбор и обработка сточных вод; Обработка и утилизация отходов, обработка вторичного жилья; Предоставление услуг в области ликвидации последствий загрязнений и прочих услуг, связанных с удалением отходов	126,9	107,4	100,0	104,9	108,2
F (41-43)	Строительство	100,4	98,4	100,0	98,8	103,5
G45	Торговля оптовая и розничная автотранспортными средствами и мотоциклами и их ремонт	111,7	101,0	100,0	108,9	116,0

Продолжение табл. 2.7.11

коды		2014	2015	2016	2017	2018
G 46	Торговля оптовая торговля, кроме оптовой торговли автотранспортными средствами и мотоциклами	109,1	104,1	100,0	103,5	105,8
G 47	Торговля розничная, кроме торговли автотранспортными средствами и мотоциклами	116,3	104,7	100,0	99,5	100,7
H 49	Деятельность сухопутного и трубопроводного транспорта	94,2	95,0	100,0	99,9	102,7
H 50	Деятельность водного транспорта	88,7	87,2	100,0	97,3	92,8
H 51	Деятельность воздушного и космического транспорта	118,9	107,6	100,0	107,2	114,3
H 52	Складское хозяйство и вспомогательная транспортная	113,6	108,7	100,0	99,8	103,7
H 53	Деятельность почтовой связи и курьерская деятельность	85,3	89,9	100,0	97,4	94,7
I	Деятельность гостиниц и предприятий общественного питания	107,6	104,8	100,0	103,0	109,4
J58	Деятельность издательская	127,9	133,5	100,0	101,9	94,8
J59- J60	Производство кинофильмов, видеофильмов и телевизионных программ, издание звукозаписей и нот. Деятельность в области телевизионного и радиовещания	98,8	95,2	100,0	104,4	103,8
J 61	Деятельность в сфере телекоммуникаций	117,5	110,8	100,0	98,1	99,3
J62+J63	Разработка компьютерного программного обеспечения, консультационные услуги в данной области и другие сопутствующие услуги	85,4	94,3	100,0	104,2	108,1
K (64-66)	Деятельность финансовая и страховая	98,8	92,4	100,0	102,6	108,9
L 68	Деятельность по операциям с недвижимым имуществом	99,6	99,6	100,0	102,1	102,4
M69+M70	Деятельность в области права и бухгалтерского учета Деятельность головных компаний; консультации по вопросам управления	93,0	108,9	100,0	103,6	105,5
M 71	Деятельность в области архитектуры и инженерно-технического проектирования; технических испытаний, исследований и анализа	114,0	109,6	100,0	100,3	102,5
M 72	Научные исследования и разработки	121,8	101,4	100,0	98,8	97,9
M 73	Деятельность рекламная и исследование конъюнктуры рынка	109,9	101,2	100,0	113,5	117,7
M74+M75	Прочая профессиональная, научная и техническая деятельность. Ветеринарная деятельность	99,8	105,7	100,0	96,8	98,7
N 77	Аренда и лизинг	74,1	91,7	100,0	104,7	107,6
N78	Деятельность по трудоустройству и подбору персонала	119,7	143,6	100,0	94,3	95,6
N79	Деятельность туристических агентств и прочих организаций, предоставляющих услуги в сфере туризма	106,5	105,1	100,0	106,7	108,4
N80- N82	Деятельность по обеспечению безопасности и расследованиям, обслуживания зданий и территорий, административно-управленческого, хозяйственного и прочего вспомогательного обслуживания	102,4	98,9	100,0	97,1	99,7
O 84	Государственное управление и обеспечение военной безопасности; социальное обеспечение	99,0	98,7	100,0	103,4	106,8
P 85	Образование	99,9	100,8	100,0	101,4	102,9
Q 86	Деятельность в области здравоохранения	102,0	103,1	100,0	100,1	100,0
Q 87+Q 88	Деятельность по уходу с обеспечением проживания. Предоставление социальных услуг без обеспечения проживания	95,0	85,1	100,0	99,0	99,2

Продолжение табл. 2.7.11

коды		2014	2015	2016	2017	2018
R 90-R 92	Деятельность творческая, в области культуры и искусства и организации развлечений, библиотек, архивов, музеев и прочих объектов культуры, по организации и проведению азартных игр и заключению пари, по организации и проведению лотерей	106,1	111,1	100,0	99,3	100,2
R 93	Деятельность в области спорта, отдыха и развлечений	85,1	92,6	100,0	109,0	109,1
S 94	Деятельность общественных организаций	99,5	98,2	100,0	97,5	100,0
S 95	Ремонт компьютеров, предметов личного потребления и бытовых товаров	65,3	65,4	100,0	94,7	97,4
S 96	Деятельность по предоставлению прочих персональных услуг	87,1	100,4	100,0	109,9	115,2
T	Деятельность домашних хозяйств как работодателей; недифференцированная деятельность частных домашних хозяйств по производству товаров и оказанию услуг для собственного потребления нанимающих домашнюю прислугу и производящих товары и услуги для собственного потребления	103,1	102,0	100,0	98,0	96,0
	Итого в основных ценах	**101,3**	**99,6**	**100,0**	**101,5**	**103,8**
D.21	Налоги на продукты	106,8	100,6	100,0	102,4	104,8
D.31	Субсидии на продукты (-)	99,0	100,0	100,0	102,0	103,0
B.1*g	**Валовой внутренний продукт в рыночных ценах**	**102,0**	**99,7**	**100,0**	**101,6**	**103,9**

2.7.12. ДЕФЛЯТОРЫ ВАЛОВОЙ ДОБАВЛЕННОЙ СТОИМОСТИ ПО ОТРАСЛЯМ И ВАЛОВОГО ВНУТРЕННЕГО ПРОДУКТА в 2015-2018 г.

(в процентах к предыдущему году)

коды		2015	2016	2017	2018
Раздел A	СЕЛЬСКОЕ, ЛЕСНОЕ ХОЗЯЙСТВО, ОХОТА, РЫБОЛОВСТВО И РЫБОВОДСТВО	118,2	100,8	97,3	102,0
Раздел B	ДОБЫЧА ПОЛЕЗНЫХ ИСКОПАЕМЫХ	116,4	100,3	117,3	128,9
Раздел C	ОБРАБАТЫВАЮЩИЕ ПРОИЗВОДСТВА	116,4	96,9	107,6	111,8
Раздел D	ОБЕСПЕЧЕНИЕ ЭЛЕКТРИЧЕСКОЙ ЭНЕРГИЕЙ, ГАЗОМ И ПАРОМ; КОНДИЦИОНИРОВАНИЕ ВОЗДУХА	113,3	105,7	109,2	104,2
Раздел E	ВОДОСНАБЖЕНИЕ; ВОДООТВЕДЕНИЕ, ОРГАНИЗАЦИЯ СБОРА И УТИЛИЗАЦИИ ОТХОДОВ, ДЕЯТЕЛЬНОСТЬ ПО ЛИКВИДАЦИИ ЗАГРЯЗНЕНИЙ	120,3	93,9	118,6	107,7
Раздел F	СТРОИТЕЛЬСТВО	103,1	103,7	102,8	105,1
Раздел G	ТОРГОВЛЯ ОПТОВАЯ И РОЗНИЧНАЯ; РЕМОНТ АВТОТРАНСПОРТНЫХ СРЕДСТВ И МОТОЦИКЛОВ	113,7	100,4	103,2	107,7
Раздел H	ТРАНСПОРТИРОВКА И ХРАНЕНИЕ	117,3	110,7	105,3	106,3
Раздел I	ДЕЯТЕЛЬНОСТЬ ГОСТИНИЦ И ПРЕДПРИЯТИЙ ОБЩЕСТВЕННОГО ПИТАНИЯ	112,8	110,3	107,9	103,3
Раздел J	ДЕЯТЕЛЬНОСТЬ В ОБЛАСТИ ИНФОРМАЦИИ И СВЯЗИ	108,9	106,8	105,0	104,6
Раздел K	ДЕЯТЕЛЬНОСТЬ ФИНАНСОВАЯ И СТРАХОВАЯ	91,8	118,2	106,6	99,5
Раздел L	ДЕЯТЕЛЬНОСТЬ ПО ОПЕРАЦИЯМ С НЕДВИЖИМЫМ ИМУЩЕСТВОМ	103,9	103,2	102,7	103,9
Раздел M	ДЕЯТЕЛЬНОСТЬ ПРОФЕССИОНАЛЬНАЯ, НАУЧНАЯ И ТЕХНИЧЕСКАЯ	114,0	108,6	105,9	104,5
Раздел N	ДЕЯТЕЛЬНОСТЬ АДМИНИСТРАТИВНАЯ И СОПУТСТВУЮЩИЕ ДОПОЛНИТЕЛЬНЫЕ УСЛУГИ	113,2	104,3	102,5	103,3
Раздел O	ГОСУДАРСТВЕННОЕ УПРАВЛЕНИЕ И ОБЕСПЕЧЕНИЕ ВОЕННОЙ БЕЗОПАСНОСТИ; СОЦИАЛЬНОЕ ОБЕСПЕЧЕНИЕ	104,3	105,6	101,7	105,7
Раздел P	ОБРАЗОВАНИЕ	104,1	106,6	106,4	110,9
Раздел Q	ДЕЯТЕЛЬНОСТЬ В ОБЛАСТИ ЗДРАВООХРАНЕНИЯ И СОЦИАЛЬНЫХ УСЛУГ	103,6	103,2	106,8	119,4
Раздел R	ДЕЯТЕЛЬНОСТЬ В ОБЛАСТИ КУЛЬТУРЫ, СПОРТА, ОРГАНИЗАЦИИ ДОСУГА И РАЗВЛЕЧЕНИЙ	107,6	105,2	108,2	108,1
Раздел S	ПРЕДОСТАВЛЕНИЕ ПРОЧИХ ВИДОВ УСЛУГ	116,7	106,6	106,7	104,8
Раздел T	ДЕЯТЕЛЬНОСТЬ ДОМАШНИХ ХОЗЯЙСТВ КАК РАБОТОДАТЕЛЕЙ; НЕДИФФЕРЕНЦИРОВАННАЯ ДЕЯТЕЛЬНОСТЬ ЧАСТНЫХ ДОМАШНИХ ХОЗЯЙСТВ ПО ПРОИЗВОДСТВУ ТОВАРОВ И ОКАЗАНИЮ УСЛУГ ДЛЯ СОБСТВЕННОГО ПОТРЕБЛЕНИЯ	111,8	107,1	101,5	103,9
	Итого в основных ценах	**110,5**	**103,4**	**105,7**	**109,2**
D.21	Налоги на продукты	88,0	101,5	102,7	120,3
D.31	Субсидии на продукты (-)	104,0	102,4	112,3	101,9
B.1*g	**Валовой внутренний продукт в рыночных ценах**	**107,6**	**103,2**	**105,4**	**110,3**

2.7.13. ДЕФЛЯТОРЫ ВАЛОВОЙ ДОБАВЛЕННОЙ СТОИМОСТИ ПО ОТРАСЛЯМ И ВАЛОВОГО ВНУТРЕННЕГО ПРОДУКТА (ДЕТАЛИЗИРОВАННАЯ РАЗРАБОТКА) в 2015-2018 гг.

(в процентах к предыдущему году)

коды		2015	2016	2017	2018
A 01	Растениеводство, животноводство, охота и предоставление услуг в этих областях	118,2	99,7	96,4	101,1
A 02	Лесоводство и лесозаготовки	104,4	101,6	103,9	110,8
A 03	Рыболовство и рыбоводство	128,4	116,1	105,8	109,1
Раздел B	Добыча полезных ископаемых	116,4	100,3	117,3	128,9
C10-C12	Производство пищевых продуктов, напитков, табачных изделий	111,4	100,4	102,0	103,5
C13-C15	Производство текстильных изделий, одежды, кожаной и относящейся к ней продукции	117,7	102,9	102,4	101,9
C 16	Обработка древесины и производство изделий из дерева и пробки, кроме мебели, производство изделий из соломки и материалов для плетения	123,0	96,2	98,6	108,6
C 17	Производство бумаги и бумажных изделий	136,0	116,1	98,1	111,3
C 18	Деятельность полиграфическая и копирование носителей информации	96,9	103,7	108,8	104,1
C 19	Производство кокса и нефтепродуктов	93,8	85,1	122,8	133,1
C20	Производство химических веществ и химических продуктов	132,8	81,9	104,4	112,8
C21	Производство лекарственных средств и материалов, применяемых в медицинских целях	138,8	87,6	103,3	103,4
C22	Производство резиновых и пластмассовых изделий	135,4	104,4	106,0	109,5
C23	Производство прочей неметаллической минеральной продукции	118,8	103,0	103,1	103,9
C24	Производство металлургическое	124,2	106,0	103,0	115,0
C 25	Производство готовых металлических изделий, кроме машин и оборудования	112,3	173,1	108,2	107,1
C26	Производство компьютеров, электронных и оптических изделий	96,5	81,1	124,4	105,2
C27	Производство электрического оборудования	121,9	106,3	85,4	104,8
C28	Производство машин и оборудования, не включенных в другие группировки	120,7	124,4	114,8	106,0
C29	Производство автотранспортных средств, прицепов и полуприцепов	168,6	100,1	118,1	103,6
C30	Производство прочих транспортных средств и оборудования	143,4	81,5	103,4	106,2
C31_C32	Производство мебели, прочих готовых изделий	135,8	110,3	106,7	101,1
C33	Ремонт и монтаж машин и оборудования	118,9	75,7	117,4	104,3
D 35	Обеспечение электрической энергией, газом и паром; кондиционирование воздуха	113,3	105,7	109,2	104,2
E 36	Забор, очистка и распределение воды	113,2	99,0	118,0	108,3
E37-39	Сбор и обработка сточных вод; Обработка и утилизация отходов, обработка вторичного жилья; Предоставление услуг в области ликвидации последствий загрязнений и прочих услуг, связанных с удалением отходов	126,2	89,4	119,0	107,3
F (41-43)	Строительство	103,1	103,7	102,8	105,1
G45	Торговля оптовая и розничная автотранспортными средствами и мотоциклами и их ремонт	106,6	105,6	100,0	103,5

Продолжение табл. 2.7.13

коды		2015	2016	2017	2018
G 46	Торговля оптовая торговля, кроме оптовой торговли автотранспортными средствами и мотоциклами	117,0	98,5	101,4	110,3
G 47	Торговля розничная, кроме торговли автотранспортными средствами и мотоциклами	109,7	102,8	107,2	104,2
H 49	Деятельность сухопутного и трубопроводного транспорта	108,9	109,0	104,1	103,9
H 50	Деятельность водного транспорта	123,4	99,3	104,5	107,0
H 51	Деятельность воздушного и космического транспорта	116,3	121,2	103,4	107,4
H 52	Складское хозяйство и вспомогательная транспортная	147,9	115,3	108,8	112,1
H 53	Деятельность почтовой связи и курьерская деятельность	102,0	105,5	107,6	107,0
I	Деятельность гостиниц и предприятий общественного питания	112,8	110,3	107,9	103,3
J58	Деятельность издательская	115,9	115,1	109,0	104,9
J59- J60	Производство кинофильмов, видеофильмов и телевизионных программ, издание звукозаписей и нот. Деятельность в области телевизионного и радиовещания	113,6	99,2	107,8	103,8
J 61	Деятельность в сфере телекоммуникаций	99,5	105,5	102,8	103,6
J62+J63	Разработка компьютерного программного обеспечения, консультационные услуги в данной области и другие сопутствующие услуги	123,0	109,3	106,5	105,9
K (64-66)	Деятельность финансовая и страховая	91,8	118,2	106,6	99,5
L 68	Деятельность по операциям с недвижимым имуществом	103,9	103,2	102,7	103,9
M69+M70	Деятельность в области права и бухгалтерского учета Деятельность головных компаний; консультации по вопросам управления	119,3	105,8	108,9	104,4
M 71	Деятельность в области архитектуры и инженерно-технического проектирования; технических испытаний, исследований и анализа	117,3	105,5	106,1	105,8
M 72	Научные исследования и разработки	111,3	116,1	104,0	104,2
M 73	Деятельность рекламная и исследование конъюнктуры рынка	105,5	103,0	104,9	103,0
M74+M75	Прочая профессиональная, научная и техническая деятельность. Ветеринарная деятельность	109,9	89,5	106,2	104,3
N 77	Аренда и лизинг	110,8	101,0	103,3	102,7
N78	Деятельность по трудоустройству и подбору персонала	115,7	107,7	105,5	103,0
N79	Деятельность туристических агентств и прочих организаций, предоставляющих услуги в сфере туризма	103,5	119,2	104,5	104,4
N80- N82	Деятельность по обеспечению безопасности и расследованиям, обслуживания зданий и территорий, административно-управленческого, хозяйственного и прочего вспомогательного обслуживания	117,5	106,8	100,8	104,0
O 84	Государственное управление и обеспечение военной безопасности; социальное обеспечение	104,3	105,6	101,7	105,7
P 85	Образование	104,1	106,6	106,4	110,9
Q 86	Деятельность в области здравоохранения	103,1	105,6	106,2	119,4
Q 87+Q 88	Деятельность по уходу с обеспечением проживания. Предоставление социальных услуг без обеспечения проживания	106,6	90,7	110,6	119,2

Продолжение табл. 2.7.13

коды		2015	2016	2017	2018
R 90-R 92	Деятельность творческая, в области культуры и искусства и организации развлечений, библиотек, архивов, музеев и прочих объектов культуры, по организации и проведению азартных игр и заключению пари, по организации и проведению лотерей	106,8	108,6	111,3	111,1
R 93	Деятельность в области спорта, отдыха и развлечений	108,8	101,4	104,8	104,6
S 94	Деятельность общественных организаций	111,6	109,1	112,3	110,3
S 95	Ремонт компьютеров, предметов личного потребления и бытовых товаров	121,1	105,6	103,3	103,6
S 96	Деятельность по предоставлению прочих персональных услуг	117,6	105,9	106,1	102,8
T	Деятельность домашних хозяйств как работодателей; недифференцированная деятельность частных домашних хозяйств по производству товаров и оказанию услуг для собственного потребления нанимающих домашнюю прислугу и производящих товары и услуги для собственного потребления	111,8	107,1	101,5	103,9
	Итого в основных ценах	**110,5**	**103,4**	**105,7**	**109,2**
D.21	Налоги на продукты	88,0	101,5	102,7	120,3
D.31	Субсидии на продукты (-)	104,0	102,4	112,3	101,9
B.1*g	**Валовой внутренний продукт в рыночных ценах**	**107,6**	**103,2**	**105,4**	**110,3**

2.7.14. ИНДЕКСЫ ФИЗИЧЕСКОГО ОБЪЕМА ЭЛЕМЕНТОВ ИСПОЛЬЗОВАНИЯ ВАЛОВОГО ВНУТРЕННЕГО ПРОДУКТА в 2015-2018 гг.

(в процентах к предыдущему году)

	коды	2015	2016	2017	2018
Валовой внутренний продукт	**B.1*g**	**97,7**	**100,3**	**101,6**	**102,3**
расходы на конечное потребление	**P.3**	92,1	99,0	103,1	101,8
домашних хозяйств		90,6	98,1	103,3	102,3
государственного управления		96,4	101,5	102,5	100,3
из них:					
на индивидуальные товары и услуги		98,8	98,6	99,5	99,7
на коллективные услуги	**P.32**	94,6	103,7	104,6	100,7
некоммерческих организаций, обслуживающих домашние хозяйства		97,1	101,0	100,5	104,5
валовое накопление	**P.5**	88,2	98,8	106,0	100,8
валовое накопление основного капитала[1)]	**P.51+P.53**	89,3	101,0	105,2	102,9
экспорт	**P.6**	103,7	103,2	105,0	105,5
импорт (-)	**P.7**	74,9	96,4	117,4	102,7

[1)] Включая приобретение за вычетом выбытия ценностей (P.53).

2.7.15. ИНДЕКСЫ ФИЗИЧЕСКОГО ОБЪЕМА РАСХОДОВ НА КОНЕЧНОЕ ПОТРЕБЛЕНИЕ ДОМАШНИХ ХОЗЯЙСТВ ПО ГРУППАМ ТОВАРОВ И УСЛУГ в 2015-2017 гг.

(в процентах к предыдущему году)

Код КИПЦ		2015	2016	2017
01	Продукты питания и безалкогольные напитки	89,4	99,8	100,7
01.1	Продукты питания	89,2	100,0	100,7
01.1.1	Хлебобулочные изделия и крупы	92,6	99,4	100,9
01.1.2	Мясо	90,6	102,0	101,1
01.1.3	Рыба и морепродукты	82,4	94,8	100,7
01.1.4	Молочные изделия, сыр и яйца	91,8	99,4	97,5
01.1.5	Масла и жиры	88,7	96,8	96,4
01.1.6+01.1.7	Фрукты и овощи	87,8	103,8	102,4
01.1.8+01.1.9	Прочие продукты питания	84,4	95,0	102,8
01.2	Безалкогольные напитки	91,9	97,9	101,0
02	Алкогольные напитки, табачные изделия	87,5	95,4	97,8
02.1	Алкогольные напитки	87,1	96,2	98,8
02.2.0	Табачные изделия	88,3	94,1	96,3
03	Одежда и обувь	84,8	93,0	103,5
03.1	Одежда	84,7	93,6	101,5
03.2	Обувь	85,0	91,6	108,4
04	Жилищные услуги, вода, электроэнергия, газ и др. виды топлива	101,1	102,6	102,4
05	Предметы домашнего обихода, бытовая техника и повседневный уход за домом	89,5	96,5	98,6
06	Здравоохранение	99,0	100,6	111,2
06.1	Медикаменты, лечебное оборудование и аппаратура	92,1	100,8	107,8
06.2+06.3	Медицинские услуги	107,0	100,4	115,0
07	Транспорт	86,0	102,8	104,4
07.1	Покупка транспортных средств	71,7	98,7	108,9
07.2	Обслуживание личных транспортных средств	98,1	102,6	100,3
07.3	Услуги транспорта	97,6	109,5	103,3
08	Связь	90,4	98,7	99,7
09	Организация отдыха и культурные мероприятия	92,7	95,5	110,5
10	Образование	100,7	89,4	99,0
11	Гостиницы, кафе и рестораны	93,0	97,4	107,8
12	Другие товары и услуги	92,0	101,1	100,6
	Товары	86,8	98,3	101,9
НД	Товары недлительного пользования	90,2	99,0	100,6
ПД	Товары полудлительного пользования	87,9	93,3	105,1
Д	Товары длительного пользования	73,3	99,7	105,0
У	Услуги	99,5	101,4	102,9
	Покупка товаров и услуг резидентов за рубежом за вычетом покупок нерезидентами на территории России	65,8	62,8	146,2
	Расходы домашних хозяйств на конечное потребление	**90,6**	**98,1**	**103,3**

2.7.16. ЭЛЕМЕНТЫ ИСПОЛЬЗОВАНИЯ ВАЛОВОГО ВНУТРЕННЕГО ПРОДУКТА в 2014-2018 гг.

(в ценах 2016 г.[1]; миллионов рублей)

	коды	2014	2015	2016	2017	2018
Валовой внутренний продукт	**B.1*g**	**87757081,9**	**85731905,7**	**86014204,3**	**87416395,6**	**89387464,3**
расходы на конечное потребление	**P.3**	67351017,3	62036457,2	61389774,1	63291426,7	64424852,4
домашних хозяйств		50975261,3	46198419,9	45317053,8	46828811,9	47900396,1
государственного управления		16082525,4	15501740,0	15728490,9	16116830,5	16163669,5
из них:						
на индивидуальные товары и услуги		6740489,2	6657418,4	6565091,8	6533301,4	6513759,1
на коллективные услуги	**P.32**	9348505,1	8839105,0	9163399,1	9583529,1	9650599,3
некоммерческих организаций, обслуживающих домашние хозяйства		351177,6	340902,4	344229,4	345784,3	361330,6
валовое накопление	**P.5**	23224288,2	20492749,6	20242855,7	21465801,8	21634080,5
валовое накопление основного капитала[2]	**P.51+P.53**	20954387,2	18719940,0	18910543,3	19896450,1	20466901,0
экспорт	**P.6**	20697281,7	21460674,9	22137648,3	23246709,7	24522460,4
импорт (-)	**P.7**	24498594,3	18355915,1	17689044,9	20759504,9	21326693,7
статистическое расхождение		397848,1	205212,0	-67028,9	171962,3	122930,1

[1] Динамические ряды ВВП и его компонентов в постоянных ценах получены путем умножения данных базисного периода (2016 г.) на соответствующие годовые цепные индексы физического объема ВВП и его компонентов, исчисленные в ценах предыдущего года. Этот метод внедрен Росстатом в соответствии с практикой, принятой в последние годы в большинстве развитых стран. Расхождения между ВВП в целом и суммой его компонентов, а также между компонентами ВВП и суммой входящих в них элементов, исчисленных в постоянных ценах, объясняются изменениями в структуре весов, используемых для исчисления отдельных звеньев индексов.

[2] Включая приобретение за вычетом выбытия ценностей (P.53).

2.7.17. ИНДЕКСЫ ФИЗИЧЕСКОГО ОБЪЕМА ЭЛЕМЕНТОВ ИСПОЛЬЗОВАНИЯ ВАЛОВОГО ВНУТРЕННЕГО ПРОДУКТА в 2014-2018 гг.

(в процентах к 2016 г.)

	коды	2014	2015	2016	2017	2018
Валовой внутренний продукт	**B.1*g**	**102,0**	**99,7**	**100,0**	**101,6**	**103,9**
расходы на конечное потребление	**P.3**	109,7	101,1	100,0	103,1	105,0
домашних хозяйств		112,5	101,9	100,0	103,3	105,7
государственного управления		102,3	98,6	100,0	102,5	102,8
из них:						
на индивидуальные товары и услуги		102,7	101,4	100,0	99,5	99,2
на коллективные услуги	**P.32**	102,0	96,5	100,0	104,6	105,3
некоммерческих организаций, обслуживающих домашние хозяйства		102,0	99,0	100,0	100,5	105,0
валовое накопление	**P.5**	114,7	101,2	100,0	106,0	106,8
валовое накопление основного капитала[1]	**P.51+P.53**	110,8	99,0	100,0	105,2	108,3
экспорт	**P.6**	93,5	96,9	100,0	105,0	110,8
импорт (-)	**P.7**	138,5	103,8	100,0	117,4	120,6

[1] Включая приобретение за вычетом выбытия ценностей (P.53).

2.7.18. ИНДЕКСЫ ФИЗИЧЕСКОГО ОБЪЕМА ФАКТИЧЕСКОГО КОНЕЧНОГО ПОТРЕБЛЕНИЯ ДОМАШНИХ ХОЗЯЙСТВ в 2014-2018 гг.

(в процентах к 2016 г.)

	коды	2014	2015	2016	2017	2018
Фактическое конечное потребление домашних хозяйств	**P.41**	**111,1**	**101,9**	**100,0**	**103,8**	**105,4**
в том числе за счет:						
расходов домашних хозяйств		112,5	101,9	100,0	103,3	105,7
социальных трансфертов в натуральной форме	**D.63**	102,6	101,3	100,0	105,1	107,6

2.7.19. ДЕФЛЯТОРЫ ЭЛЕМЕНТОВ ИСПОЛЬЗОВАНИЯ ВАЛОВОГО ВНУТРЕННЕГО ПРОДУКТА в 2015-2018 гг.

(в процентах к предыдущему году)

	коды	2015	2016	2017	2018
Валовой внутренний продукт	**B.1*g**	**107,6**	**103,2**	**105,4**	**110,3**
расходы на конечное потребление	**P.3**	112,1	106,5	103,0	104,5
домашних хозяйств		113,7	106,8	102,8	103,3
государственного управления		107,5	105,6	103,3	108,1
из них:					
на индивидуальные товары и услуги		105,0	103,9	104,4	112,6
на коллективные услуги	**P.32**	109,5	106,8	102,6	105,0
некоммерческих организаций, обслуживающих домашние хозяйства		111,5	108,5	110,1	108,8
валовое накопление	**P.5**	117,9	110,2	103,4	105,6
валовое накопление основного капитала[1)]	**P.51+ P.53**	113,3	108,0	103,4	105,1
экспорт	**P.6**	107,4	90,0	103,2	126,2
импорт (-)	**P.7**	140,0	107,0	91,9	110,1

[1)] Включая приобретение за вычетом выбытия ценностей (P.53).

2.7.20. ДЕФЛЯТОРЫ РАСХОДОВ НА КОНЕЧНОЕ ПОТРЕБЛЕНИЕ ДОМАШНИХ ХОЗЯЙСТВ ПО ГРУППАМ ТОВАРОВ И УСЛУГ в 2015-2017 гг.

(в процентах к предыдущему году)

Код КИПЦ		2015	2016	2017
01	Продукты питания и безалкогольные напитки	120,0	105,7	102,5
01.1	Продукты питания	119,9	105,1	102,3
01.1.1	Хлебобулочные изделия и крупы	118,0	107,4	102,8
01.1.2	Мясо	115,8	101,9	101,6
01.1.3	Рыба и морепродукты	128,6	111,1	103,5
01.1.4	Молочные изделия, сыр и яйца	114,5	106,8	106,4
01.1.5	Масла и жиры	122,3	112,7	107,0
01.1.6+01.1.7	Фрукты и овощи	125,3	100,0	99,9
01.1.8+01.1.9	Прочие продукты питания	127,6	110,5	99,0
01.2	Безалкогольные напитки	121,0	112,0	105,4
02	Алкогольные напитки, табачные изделия	116,6	112,9	107,6
02.1	Алкогольные напитки	112,2	107,4	104,5
02.2.0	Табачные изделия	124,6	122,1	112,2
03	Одежда и обувь	111,2	109,6	104,1
03.1	Одежда	111,1	109,0	104,0
03.2	Обувь	111,4	111,2	104,4
04	Жилищные услуги, вода, электроэнергия, газ и др. виды топлива	102,6	103,5	101,8
05	Предметы домашнего обихода, бытовая техника и повседневный уход за домом	115,7	107,8	102,4
06	Здравоохранение	117,3	107,7	103,3
06.1	Медикаменты, лечебное оборудование и аппаратура	123,0	106,5	101,5
06.2+06.3	Медицинские услуги	111,7	109,0	105,0
07	Транспорт	111,1	106,1	105,8
07.1	Покупка транспортных средств	115,7	107,1	106,4
07.2	Обслуживание личных транспортных средств	106,4	103,9	104,9
07.3	Услуги транспорта	111,3	107,6	106,1
08	Связь	103,4	103,3	104,1
09	Организация отдыха и культурные мероприятия	114,7	108,5	102,0
10	Образование	110,9	109,3	107,5
11	Гостиницы, кафе и рестораны	111,1	106,9	103,2
12	Другие товары и услуги	107,1	112,2	104,5
	Товары	117,0	107,4	103,7
НД	Товары недлительного пользования	118,2	107,2	103,7
ПД	Товары полудлительного пользования	111,8	109,4	103,9
Д	Товары длительного пользования	116,6	106,7	103,4
У	Услуги	105,4	105,9	103,2
	Покупка товаров и услуг резидентов за рубежом за вычетом покупок нерезидентами на территории России	168,4	106,7	82,1
	Расходы домашних хозяйств на конечное потребление	**113,7**	**106,8**	**102,8**

3. КВАРТАЛЬНЫЕ ПОКАЗАТЕЛИ ВАЛОВОГО ВНУТРЕННЕГО ПРОДУКТА И ЕГО ЭЛЕМЕНТОВ

В данном разделе представлены результаты квартальных расчетов ВВП производственным методом, методом формирования по источникам доходов и методом использования доходов.

Оценка элементов произведенного и использованного ВВП в постоянных ценах

Оценка ВВП и его компонентов в постоянных ценах выполнена на основе переоценки соответствующих показателей в среднегодовые цены предыдущего года.

Процедура построения оценок ВВП и его компонентов в постоянных ценах базового года состоит из двух основных этапов:

- переоценки ВВП и его компонентов в цены предыдущего года;
- сцепление этих оценок путем построения цепных индексов в единый ряд.

Для переоценки ВВП и его компонентов в цены предыдущего года используются методы дефлятирования и экстраполяции. В отдельных случаях применяется также метод прямой переоценки. Выбор метода переоценки зависит от характера оцениваемого показателя и имеющейся информации.

Метод экстраполяции заключается в умножении стоимости товаров и услуг в соответствующем предыдущем периоде на индекс, отражающий изменение физического объема товаров и услуг в текущем периоде по сравнению с соответствующим предыдущим периодом:

$$\sum_{i=1}^{n} p_{i,t-1} \cdot q_{i,t} = \sum_{i=1}^{n} p_{i,t-1} \cdot q_{i,t-1} \cdot I^{q}_{t-1\to t}, \qquad (1.1)$$

где $\sum_{i=1}^{n} p_{i,t-1} \cdot q_{i,t}$ – стоимость товаров и услуг в текущем периоде в ценах предыдущего года;

$\sum_{i=1}^{n} p_{i,t-1} \cdot q_{i,t-1}$ – стоимость товаров и услуг в соответствующем предыдущем периоде в ценах предыдущего года;

$I^{q}_{t-1\to t}$ – индекс физического объема, отражающий изменение физического объема товаров и услуг в текущем периоде по сравнению с соответствующим предыдущим периодом.

Метод дефлятирования заключается в делении стоимости товаров и услуг в текущем периоде на индекс, отражающий изменение цен на товары и услуги в текущем периоде по сравнению с ценами предыдущего года:

$$\sum_{i=1}^{n} p_{i,t-1} \cdot q_{i,t} = \frac{\sum_{i=1}^{n} p_{i,t} \cdot q_{i,t}}{I^{p}_{t-1\to t}}, \qquad (1.2)$$

где $\sum_{i=1}^{n} p_{i,t} \cdot q_{i,t}$ – стоимость товаров и услуг в текущем периоде в текущих ценах;

$I^{p}_{t-1\to t}$ – индекс цен, отражающий изменение цен на товары и услуги в текущем периоде по сравнению с ценами предыдущего года.

Если период равен кварталу, то в качестве весов используются среднегодовые цены предыдущего года.

По методу прямой переоценки показатели в постоянных ценах рассчитываются путем умножения количества товаров и услуг в текущем периоде на цены предыдущего года.

Базовым годом принято считать год, по которому определяется цена для данных в постоянных ценах.

Для переоценки годовых значений ВВП и его компонентов в постоянные цены с помощью метода экстраполяции (1.1) используются индексы физического объема по Ласпейресу:

$$I^{q}_{L_{t-1\to t}} = \frac{\sum_{i=1}^{n} p_{i,t-1} q_{i,t}}{\sum_{i=1}^{n} p_{i,t-1} q_{i,t-1}}, \qquad (1.3)$$

где $I^{q}_{L_{t-1\to t}}$ – индекс физического объема по Ласпейресу, отражающий изменение физического объема товаров и услуг в текущем году по сравнению с предыдущим годом;

$p_{i,t-1}$ – цена i-го товара или i-ой услуги в предыдущем году;

$q_{i,t-1}$ – объем i-го товара или i-ой услуги в предыдущем году;

$q_{i,t}$ – объем i-го товара или i-ой услуги в текущем году;

$i = \{1,\dots,n\}$ – порядковый номер товара или услуги;

t и t-1 – текущий и предыдущий годы соответственно.

Для переоценки годовых значений ВВП и его компонентов в постоянные цены с помощью метода дефлятирования (1.2) наиболее приемлемыми в теоретическом отношении являются индексы цен по Пааше:

$$I^{P}_{P_{t-1\to t}} = \frac{\sum_{i=1}^{n} p_{i,t} q_{i,t}}{\sum_{i=1}^{n} p_{i,t-1} q_{i,t}}, \quad (1.4)$$

где $I^{P}_{P_{t-1\to t}}$ – индекс цен по Пааше (дефлятор), отражающий изменение цен на товары и услуги в текущем году по сравнению с ценами предыдущего года;

$p_{i,t}$ – цена i-го товара или i-ой услуги в текущем году.

Использование индекса цен по Пааше (1.4) для перехода от стоимости ВВП и его компонентов в текущих ценах к стоимости в ценах предыдущего года аргументируется тем, что индексы физического объема определяются, как правило, по формуле Ласпейреса (1.3), следовательно, при делении индекса стоимости на индекс цен по Пааше получается связанный с ним индекс физического объема по Ласпейресу. Индекс стоимости может быть представлен следующим образом:

$$I_{C_{t-1\to t}} = I^{q}_{L_{t-1\to t}} I^{P}_{P_{t-1\to t}} \frac{\sum_{i=1}^{n} p_{i,t} q_{i,t}}{\sum_{i=1}^{n} p_{i,t-1} q_{i,t-1}}, \quad (1.5)$$

где $I_{C_{t-1\to t}}$ – индекс стоимости, отражающий изменение стоимости товаров и услуг в текущем периоде по сравнению с предыдущим периодом.

Таким образом, использование индекса цен по Пааше позволяет увязать индексы стоимости, физического объема и цен.

Несмотря на явные преимущества индексов цен по Пааше перед индексами цен по Ласпейресу, при отсутствии индексов цен по Пааше по практическим причинам для метода дефлятирования (1.2) используются индексы цен по формуле Ласпейреса:

$$I^{P}_{L_{t-1\to t}} = \frac{\sum_{i=1}^{n} p_{i,t} q_{i,t-1}}{\sum_{i=1}^{n} p_{i,t-1} q_{i,t-1}}, \quad (1.6)$$

где $I^{P}_{L_{t-1\to t}}$ – индекс цен по Ласпейресу (дефлятор), отражающий изменение цен на товары и услуги в текущем году по сравнению с ценами предыдущего года.

Для переоценки квартальных значений ВВП и его компонентов в постоянные цены с помощью метода экстраполяции используется частный случай индексов физического объема по Ласпейресу (1.3) к соответствующему кварталу предыдущего года:

$$I^{q}_{L_{(\tau,t-1)\to(\tau,t)}} = \frac{\sum_{i=1}^{n} \overline{p}_{i,t-1} q_{i,\tau,t}}{\sum_{i=1}^{n} \overline{p}_{i,t-1} q_{i,\tau,t-1}}, \quad (1.7)$$

где $I^{q}_{L_{(\tau,t-1)\to(\tau,t)}}$ – индекс физического объема по Ласпейресу, отражающий изменение физического объема товаров и услуг в квартале т текущего года по сравнению соответствующим кварталом т предыдущего года;

$\overline{p}_{i,t-1}$ – среднегодовая цена i-го товара или i-ой услуги в предыдущем году;

$q_{i,\tau,t}$ – объем i-го товара или i-ой услуги в квартале т текущего года;

$q_{i,\tau,t-1}$ – объем i-го товара или i-ой услуги в соответствующем квартале т предыдущего года;

т – порядковый номер квартала.

Для переоценки квартальных значений ВВП и его компонентов в постоянные цены с помощью метода дефлятирования используется частный случай индексов цен по Ласпейресу (1.6):

$$I^{P}_{L_{(\tau,t-1)\to(\tau,t)}} = \frac{\sum_{i=1}^{n} p_{i,\tau,t} q_{i,\tau,t-1}}{\sum_{i=1}^{n} \overline{p}_{i,t-1} q_{i,\tau,t-1}}, \quad (1.8)$$

где $I^{P}_{L_{(\tau,t-1)\to(\tau,t)}}$ – индекс цен по Ласпейресу (дефлятор), отражающий изменение цен на товары и услуги в текущем квартале т по сравнению со среднегодовыми ценами предыдущего года;

$p_{i,\tau,t}$ – текущая цена i-го товара или i-ой услуги в квартале т.

Данные о годовой и квартальной динамике ВВП и его компонентов за относительно длительный период исчисляются с помощью построения цепных индексов. Цепной индекс представляет собой ряд индексов одного и того же явления, вычисленных с меняющейся от периода к периоду базисной величиной. Например, годовой цепной индекс физического объема по Ласпейресу (1.3) может быть представлен следующим образом:

$$I^{q}_{L_{0\to T}} = I^{q}_{L_{0\to 1}} I^{q}_{L_{1\to 2}} I^{q}_{L_{2\to 3}} \dots \cdot I^{q}_{L_{T-1\to T}} \prod_{t=1}^{T} I^{q}_{L_{t-1\to t}}, \qquad (1.9)$$

где $I^{q}_{L_{t-1\to t}}$ – годовой индекс физического объема по Ласпейресу (1.6) с меняющейся от периода к периоду базисной величиной.

Квартальный цепной индекс физического объема по Ласпейресу может быть представлен следующим образом:

$$I^{q}_{L_{(\tau,0)\to(\tau,T)}} = I^{q}_{L_{(\tau,0)\to(\tau,1)}} I^{q}_{L_{(\tau,1)\to(\tau,2)}} \dots \cdot I^{q}_{L_{(\tau,T-1)\to(\tau,T)}} \prod_{t=1}^{T} I^{q}_{L_{(\tau,t-1)\to(\tau,t)}}, \qquad (1.10)$$

где $I^{q}_{L_{(\tau,t-1)\to(\tau,t)}}$ – квартальный индекс физического объема по Ласпейресу (1.7) с меняющейся от периода к периоду базисной величиной.

Такая процедура производится отдельно для всех компонентов ВВП и ВВП в целом. При таком подходе может возникнуть расхождение между ВВП в целом и суммой его компонентов, исчисленными в постоянных ценах (проблема неаддитивности). Причинами такого расхождения являются изменения в структуре весов, используемых для исчисления отдельных звеньев цепных индексов. Также стоит отметить, что для квартальных значений возникает расхождение и при хронологическом агрегировании показателей по времени. Соответственно, при осуществлении переоценки квартальных показателей методом цепной увязки в периоде, удаленном от базового года более чем на один год, производится процедура уточнения индексов физического объем для дальнейшей корректной сцепки.

Индексы физического объема и цен ВВП и его компонентов со стороны производства и использования рассчитаны на основе применения методологии построения динамических рядов в соответствии с рекомендациями СНС и Руководством по квартальным национальным счетам, разработанным МВФ.

Начиная с оценки первого квартала 2017 года, данные о ВВП и его компонентах публикуются в постоянных ценах 2016 года (ранее в качестве постоянных цен использовались цены 2011 года). В данной публикации 2016 год является базовым для динамических рядов показателей ВВП за 2014-2018 годы.

Переход на новый базовый период при построении динамических рядов ВВП и его компонентов вызван тем, что по мере удаления отчетного периода от базового, увеличивается расхождения в структуре составляющих компонентов показателей базового периода и последующих лет. Смена базового периода при построении динамического ряда показателей позволяет нивелировать эти расхождения и обеспечить большую достоверность динамических характеристик публикуемых показателей.

Пересмотры динамических рядов ВВП и его компонентов в постоянные цены, связанные со сменой базового периода, являются общепринятой практикой статистических служб многих стран и производятся регулярно, обычно с периодичностью пять лет.

Динамические ряды ВВП и его компонентов в постоянных ценах рассчитываются путем деления (для кварталов 2014,2015гг.) и умножения (для кварталов 2017,2018 гг.) квартальных данных за 2016 год в среднегодовых ценах 2016 года на соответствующие цепные индексы физического объема ВВП и его компонентов:

Например:

$$\sum_{i=1}^{n} \overline{p}_{i,\tau,2016} \cdot q_{i,\tau,2017} = I^{q}_{L_{(\tau,2016)\to(\tau,2017)}} \sum_{i=1}^{n} \overline{p}_{i,\tau,2016} q_{i,\tau,2016}, \qquad (1.11)$$

где $\sum_{i=1}^{n} \overline{p}_{i,\tau,2016} \cdot q_{i,\tau,2017}$ – стоимостная оценка ВВП в квартале т 2017 года в среднегодовых ценах 2016 года;

$\sum_{i=1}^{n} \overline{p}_{i,\tau,2016} \cdot q_{i,\tau,2016}$ – стоимостная оценка ВВП в квартале т 2016 года в среднегодовых ценах 2016 года;

$I^{q}_{L_{(\tau,2016)\to(\tau,2017)}}$ – цепной индекс физического объема (1.10), отражающий изменение физического объема ВВП в квартале т 2017 года по сравнению с аналогичным кварталом 2016 года.

Аналогично рассчитываются и динамические ряды ВВП и его компонентов для годовых значений в постоянных ценах 2016 года.

В составе элементов производства и использования ВВП рыночные товары и услуги, для которых имелись данные об изменении цен, оценены в постоянных ценах (в среднегодовых ценах предыдущего года), как правило, методом дефлятирования, в других случаях - методом экстраполяции по индексам физического объема.

Нерыночные услуги, стоимость которых в текущих ценах определяется в размере текущих затрат предоставляющих их единиц (включая потребление основного капитала), в части индивидуальных услуг оценены в постоянных ценах (в среднегодовых ценах предыдущего года) методом экстраполяции с использованием количественных индикаторов, косвенно отражающих динамику развития производства в данной отрасли. В качестве таких индикаторов применялись индексы изменения численности учащихся по видам образования (общее, начальное профессиональное, среднее профессиональное, высшее профессиональное), количества койко-дней, проведенных в стационаре, индексы изменения числа посещений врачей в поликлиниках, числа детей

в детских дошкольных учреждениях, числа лиц, которым оказаны услуги скорой медицинской помощи, социального обслуживания и др.

Переоценка в постоянные цены коллективных услуг производилась методом дефлятирования, либо отдельно по каждому компоненту выпуска – оплате труда, промежуточному потреблению, другим налогам на производство, потреблению основного капитала с использованием соответствующих дефляторов, либо в целом по выпуску с применением дефляторов, сложившихся по аналогичному виду рыночных услуг.

Согласование квартальных и годовых показателей осуществлялось посредством корректировки значений квартальных данных, поскольку годовые оценки основываются на более детальной информации о ценах и стоимостях, чем имеющаяся квартальная информация. Методология корректировки основана на минимизации отклонений от расчетных значений.

Квартальные выпуски отраслей, оказывающих нерыночные услуги, получены на основе равномерного распределения годовых значений текущих расходов по кварталам с последующей их переоценкой в текущие цены каждого квартала (на основе соотношений индексов потребительских цен каждого квартала к среднегодовому индексу потребительских цен). Промежуточное потребление этих отраслей за кварталы исчислено исходя из его среднегодового отношения к выпуску по соответствующему году. При расчете расходов на конечное потребление аналогично учтены продажи по ценам, не имеющим экономического значения, и расходы на приобретение товаров и услуг для передачи домашним хозяйствам.

Для получения полного объема выпуска и расходов на конечное потребление добавлено потребление основного капитала по каждому виду нерыночных услуг.

В данном разделе сборника приведены показатели временных рядов ВВП, валовой добавленной стоимости по отраслям экономики, элементов использования ВВП в стоимостном выражении в ценах 2016 года, скорректированные на влияние сезонности.

Сезонные поправки позволяют исключить воздействие внутригодовой сезонной структуры, возникающей в результате природных факторов, административных и законодательных мер, социально-культурных традиций, а также прочих системных эффектов (число рабочих дней в течение данного периода времени, события, которые происходят через регулярные промежутки времени, но каждый год в разное время).

Оценки данных с исключением сезонного и календарного факторов осуществлены с использованием программы «DEMETRA 2.2». При дальнейшей актуализации рядов динамика может быть уточнена.

3.1. ВАЛОВАЯ ДОБАВЛЕННАЯ СТОИМОСТЬ ПО ОТРАСЛЯМ И

(в текущих ценах;

Раздел		2014				20	
		I квартал	II квартал	III квартал	IV квартал	I квартал	II квартал
Раздел A	СЕЛЬСКОЕ, ЛЕСНОЕ ХОЗЯЙСТВО, ОХОТА, РЫБОЛОВСТВО И РЫБОВОДСТВО	289721,7	461592,6	1130065,3	774887,4	383325,4	579761,7
Раздел B	ДОБЫЧА ПОЛЕЗНЫХ ИСКОПАЕМЫХ	1438395,3	1593101,3	1681997,1	1518065,0	1521351,7	1903943,7
Раздел C	ОБРАБАТЫВАЮЩИЕ ПРОИЗВОДСТВА	1858366,2	2142127,5	2362130,0	2709964,7	2156834,9	2493441,9
Раздел D	ОБЕСПЕЧЕНИЕ ЭЛЕКТРИЧЕСКОЙ ЭНЕРГИЕЙ, ГАЗОМ И ПАРОМ; КОНДИЦИОНИРОВАНИЕ ВОЗДУХА	532326,8	395170,6	369867,9	548486,7	578755,4	433920,2
Раздел E	ВОДОСНАБЖЕНИЕ; ВОДООТВЕДЕНИЕ, ОРГАНИЗАЦИЯ СБОРА И УТИЛИЗАЦИИ ОТХОДОВ, ДЕЯТЕЛЬНОСТЬ ПО ЛИКВИДАЦИИ ЗАГРЯЗНЕНИЙ	74396,1	85340,6	98148,6	104052,5	86441,9	89138,9
Раздел F	СТРОИТЕЛЬСТВО	652394,4	1025775,3	1198306,8	1800376,0	672998,7	1011394,9
Раздел G	ТОРГОВЛЯ ОПТОВАЯ И РОЗНИЧНАЯ; РЕМОНТ АВТОТРАНСПОРТНЫХ СРЕДСТВ И МОТОЦИКЛОВ	2471152,2	2673180,5	2814882,1	3194333,5	2756447,9	2830563,5
Раздел H	ТРАНСПОРТИРОВКА И ХРАНЕНИЕ	978054,5	1061127,6	1117738,7	1123846,4	1138812,7	1222432,0
Раздел I	ДЕЯТЕЛЬНОСТЬ ГОСТИНИЦ И ПРЕДПРИЯТИЙ ОБЩЕСТВЕННОГО ПИТАНИЯ	128980,2	147737,3	162505,2	167485,9	146363,9	161952,0
Раздел J	ДЕЯТЕЛЬНОСТЬ В ОБЛАСТИ ИНФОРМАЦИИ И СВЯЗИ	368091,4	417198,2	435937,7	508376,2	388699,1	450358,4
Раздел K	ДЕЯТЕЛЬНОСТЬ ФИНАНСОВАЯ И СТРАХОВАЯ	761637,5	740994,9	752286,6	757784,3	555380,7	616704,1
Раздел L	ДЕЯТЕЛЬНОСТЬ ПО ОПЕРАЦИЯМ С НЕДВИЖИМЫМ ИМУЩЕСТВОМ	1765341,6	1800345,1	1833003,3	1888051,6	1887218,3	1888761,7
Раздел M	ДЕЯТЕЛЬНОСТЬ ПРОФЕССИОНАЛЬНАЯ, НАУЧНАЯ И ТЕХНИЧЕСКАЯ	605066,4	714707,7	773064,0	972982,3	680377,6	777320,0
Раздел N	ДЕЯТЕЛЬНОСТЬ АДМИНИСТРАТИВНАЯ И СОПУТСТВУЮЩИЕ ДОПОЛНИТЕЛЬНЫЕ УСЛУГИ	335154,4	351562,3	362686,7	385403,1	417878,9	435631,7
Раздел O	ГОСУДАРСТВЕННОЕ УПРАВЛЕНИЕ И ОБЕСПЕЧЕНИЕ ВОЕННОЙ БЕЗОПАСНОСТИ; СОЦИАЛЬНОЕ ОБЕСПЕЧЕНИЕ	1319324,2	1360887,9	1387777,9	1430600,4	1374115,2	1408739,2
Раздел P	ОБРАЗОВАНИЕ	526387,3	537725,2	559549,8	576575,0	556423,4	566261,9
Раздел Q	ДЕЯТЕЛЬНОСТЬ В ОБЛАСТИ ЗДРАВООХРАНЕНИЯ И СОЦИАЛЬНЫХ УСЛУГ	513952,2	562218,3	594732,0	636945,3	529435,5	578967,5
Раздел R	ДЕЯТЕЛЬНОСТЬ В ОБЛАСТИ КУЛЬТУРЫ, СПОРТА, ОРГАНИЗАЦИИ ДОСУГА И РАЗВЛЕЧЕНИЙ	137338,2	145057,7	147880,6	153767,6	158169,9	166497,7
Раздел S	ПРЕДОСТАВЛЕНИЕ ПРОЧИХ ВИДОВ УСЛУГ	70831,7	76800,1	82587,8	93566,0	88600,2	95711,1
Раздел T	ДЕЯТЕЛЬНОСТЬ ДОМАШНИХ ХОЗЯЙСТВ КАК РАБОТОДАТЕЛЕЙ; НЕДИФФЕРЕНЦИРОВАННАЯ ДЕЯТЕЛЬНОСТЬ ЧАСТНЫХ ДОМАШНИХ ХОЗЯЙСТВ ПО ПРОИЗВОДСТВУ ТОВАРОВ И ОКАЗАНИЮ УСЛУГ ДЛЯ СОБСТВЕННОГО ПОТРЕБЛЕНИЯ	105228,4	108008,2	109719,6	113120,8	117124,2	119826,7
	Итого в основных ценах	**14932140,8**	**16400658,7**	**17974867,9**	**19458670,6**	**16194755,4**	**17831328,8**
D.21	Налоги на продукты	2424857,8	2713141,9	2635123,2	2777725,0	2317855,0	1993111,6
D.31	Субсидии на продукты (-)	55412,2	61858,8	68096,5	73334,4	57855,6	64773,2
B.1*g	**Валовой внутренний продукт в рыночных ценах**	**17301586,4**	**19051941,8**	**20541894,5**	**22163061,3**	**18454754,8**	**19759667,2**

ВАЛОВОЙ ВНУТРЕННИЙ ПРОДУКТ по кварталам в 2014-2018 гг.
миллионов рублей)

15		2016				2017			
III квартал	IV квартал	I квартал	II квартал	III квартал	IV квартал	I квартал	II квартал	III квартал	IV квартал
1353345,1	898319,3	414142,0	617623,0	1379442,0	900987,1	422793,8	601408,9	1379426,6	866705,2
1957151,3	1893386,0	1575905,5	1952110,3	1888703,5	2022868,1	2213974,0	2156293,2	2170192,3	2392388,6
2679037,8	3038902,4	2096958,5	2471539,5	2667323,5	3095059,8	2372802,0	2738168,5	2883325,6	3258300,6
432325,0	631882,1	620928,7	464841,8	455197,5	683246,6	694555,1	511273,9	489208,3	699881,6
104388,3	111511,4	77198,0	83104,4	99488,9	110140,9	94271,5	98695,7	114082,7	121490,0
1163232,2	1874670,2	684102,8	1052316,9	1227885,1	2012323,1	704757,9	1072820,2	1244891,0	2033475,5
3044079,0	3181113,8	2605073,0	2746452,7	2908775,4	3130804,7	2738829,4	2884049,7	3078868,2	3346565,0
1294800,4	1330094,5	1303631,7	1380915,6	1475343,5	1446717,8	1367561,3	1460469,7	1574094,9	1508882,9
179369,0	178748,6	148944,3	171956,5	192233,6	187844,8	162415,7	189264,9	217973,4	209421,8
477860,2	558729,6	382951,0	471224,1	483301,7	594630,7	391682,6	503246,0	521358,8	638708,9
710263,2	704103,6	821740,0	810025,2	821117,9	856270,9	869591,8	888837,4	923191,0	936085,8
1901063,0	1899478,8	1954085,6	1957661,1	1965932,7	1973184,0	2043660,0	2050466,2	2060411,3	2076803,7
834167,1	1031883,3	700669,4	808538,3	860537,7	1053488,9	770259,0	876208,0	930062,3	1121325,4
455698,5	483124,0	450219,8	470217,7	486196,7	516026,6	471839,1	490670,5	503505,9	531313,5
1441506,3	1490064,0	1497332,2	1520468,8	1541655,1	1556816,1	1584401,9	1603536,8	1614488,3	1626953,1
589019,8	600162,4	594321,7	597969,6	622863,5	628263,7	647085,9	647919,3	669073,6	673383,5
611012,5	657966,3	554966,1	607360,7	625869,6	659347,7	609553,4	649468,7	657677,6	696751,9
169762,9	174755,9	163908,3	171508,7	175317,0	176811,7	183357,3	193296,3	197392,2	197444,4
102765,3	115987,9	105148,2	116562,6	123205,9	139159,9	115630,3	127346,3	133166,5	151410,9
121600,2	124037,3	124367,4	126063,4	127303,8	128544,2	124803,5	125974,1	126200,6	126464,9
19622447,1	**20978920,9**	**16876593,9**	**18598460,9**	**20127694,6**	**21872537,2**	**18583825,5**	**19869414,3**	**21488591,1**	**23213757,1**
2263390,7	2164142,3	2132444,6	2026263,5	2283811,7	2374686,2	2130169,5	2178143,2	2388305,8	2567894,1
70927,8	78090,7	58815,0	66539,4	71546,1	81387,8	69924,1	75656,9	81416,0	91755,7
21814910,0	**23064972,6**	**18950223,5**	**20558184,9**	**22339960,3**	**24165835,6**	**20644071,0**	**21971900,6**	**23795480,9**	**25689895,4**

Продолжение табл. 3.1

Раздел		2018			
		I квартал	II квартал	III квартал	IV квартал
Раздел A	СЕЛЬСКОЕ, ЛЕСНОЕ ХОЗЯЙСТВО, ОХОТА, РЫБОЛОВСТВО И РЫБОВОДСТВО	419496,7	590133,6	1338771,2	920203,4
Раздел B	ДОБЫЧА ПОЛЕЗНЫХ ИСКОПАЕМЫХ	2456020,5	2858342,7	3175915,9	3471734,3
Раздел C	ОБРАБАТЫВАЮЩИЕ ПРОИЗВОДСТВА	2564095,9	3177722,1	3305680,0	3736066,3
Раздел D	ОБЕСПЕЧЕНИЕ ЭЛЕКТРИЧЕСКОЙ ЭНЕРГИЕЙ, ГАЗОМ И ПАРОМ; КОНДИЦИОНИРОВАНИЕ ВОЗДУХА	725966,8	550774,2	532349,0	723711,7
Раздел E	ВОДОСНАБЖЕНИЕ; ВОДООТВЕДЕНИЕ, ОРГАНИЗАЦИЯ СБОРА И УТИЛИЗАЦИИ ОТХОДОВ, ДЕЯТЕЛЬНОСТЬ ПО ЛИКВИДАЦИИ ЗАГРЯЗНЕНИЙ	98839,7	109699,4	124306,8	134201,7
Раздел F	СТРОИТЕЛЬСТВО	760563,7	1180731,9	1401071,3	2221131,7
Раздел G	ТОРГОВЛЯ ОПТОВАЯ И РОЗНИЧНАЯ; РЕМОНТ АВТОТРАНСПОРТНЫХ СРЕДСТВ И МОТОЦИКЛОВ	2848798,2	3180608,3	3436115,4	3792975,2
Раздел H	ТРАНСПОРТИРОВКА И ХРАНЕНИЕ	1484327,1	1615756,5	1720255,8	1651720,2
Раздел I	ДЕЯТЕЛЬНОСТЬ ГОСТИНИЦ И ПРЕДПРИЯТИЙ ОБЩЕСТВЕННОГО ПИТАНИЯ	173997,1	210163,9	244077,1	226031,2
Раздел J	ДЕЯТЕЛЬНОСТЬ В ОБЛАСТИ ИНФОРМАЦИИ И СВЯЗИ	428593,9	523092,1	550183,3	686380,0
Раздел K	ДЕЯТЕЛЬНОСТЬ ФИНАНСОВАЯ И СТРАХОВАЯ	916512,4	953002,0	957479,8	994399,5
Раздел L	ДЕЯТЕЛЬНОСТЬ ПО ОПЕРАЦИЯМ С НЕДВИЖИМЫМ ИМУЩЕСТВОМ	2096711,7	2124806,8	2152865,2	2194308,7
Раздел M	ДЕЯТЕЛЬНОСТЬ ПРОФЕССИОНАЛЬНАЯ, НАУЧНАЯ И ТЕХНИЧЕСКАЯ	811129,9	926105,8	983344,6	1187138,2
Раздел N	ДЕЯТЕЛЬНОСТЬ АДМИНИСТРАТИВНАЯ И СОПУТСТВУЮЩИЕ ДОПОЛНИТЕЛЬНЫЕ УСЛУГИ	500079,3	519976,0	531948,1	566009,2
Раздел O	ГОСУДАРСТВЕННОЕ УПРАВЛЕНИЕ И ОБЕСПЕЧЕНИЕ ВОЕННОЙ БЕЗОПАСНОСТИ; СОЦИАЛЬНОЕ ОБЕСПЕЧЕНИЕ	1719703,9	1748385,2	1767155,0	1785960,4
Раздел P	ОБРАЗОВАНИЕ	723533,7	725918,8	753486,4	766105,3
Раздел Q	ДЕЯТЕЛЬНОСТЬ В ОБЛАСТИ ЗДРАВООХРАНЕНИЯ И СОЦИАЛЬНЫХ УСЛУГ	727574,1	771799,2	785255,3	833185,1
Раздел R	ДЕЯТЕЛЬНОСТЬ В ОБЛАСТИ КУЛЬТУРЫ, СПОРТА, ОРГАНИЗАЦИИ ДОСУГА И РАЗВЛЕЧЕНИЙ	198712,1	210160,2	215082,1	215015,0
Раздел S	ПРЕДОСТАВЛЕНИЕ ПРОЧИХ ВИДОВ УСЛУГ	124091,2	137086,6	145010,0	167318,9
Раздел T	ДЕЯТЕЛЬНОСТЬ ДОМАШНИХ ХОЗЯЙСТВ КАК РАБОТОДАТЕЛЕЙ; НЕДИФФЕРЕНЦИРОВАННАЯ ДЕЯТЕЛЬНОСТЬ ЧАСТНЫХ ДОМАШНИХ ХОЗЯЙСТВ ПО ПРОИЗВОДСТВУ ТОВАРОВ И ОКАЗАНИЮ УСЛУГ ДЛЯ СОБСТВЕННОГО ПОТРЕБЛЕНИЯ	126296,4	127629,1	128628,6	130012,5
	Итого в основных ценах	**19905044,0**	**22241894,4**	**24248980,7**	**26403608,3**
D.21	Налоги на продукты	2600967,8	2660188,4	2963519,7	3179497,9
D.31	Субсидии на продукты (-)	67912,5	78271,5	85317,2	96399,7
B.1*g	**Валовой внутренний продукт в рыночных ценах**	**22438099,3**	**24823811,3**	**27127183,2**	**29486706,6**

3.2. ВАЛОВОЙ ВНУТРЕННИЙ ПРОДУКТ ПО ИСТОЧНИКАМ ДОХОДОВ по кварталам в 2014-2018 гг.

(в текущих ценах; миллионов рублей)

	коды	2014			
		I квартал	II квартал	III квартал	IV квартал
Валовой внутренний продукт	**B.1*g**	**17301586,4**	**19051941,8**	**20541894,5**	**22163061,3**
в том числе:					
оплата труда наемных работников, включая оплату труда и смешанные доходы, не наблюдаемые прямыми статистическими методами	**D.1**	8632626,3	9262147,3	9463090,3	10072594,1
чистые налоги на производство и импорт	**D.2-D.3**	2497614,7	2879701,8	2712466,4	2914456,9
из них:					
чистые налоги на продукты	**D.21-D.31**	2369445,6	2651283,1	2567026,7	2704390,6
другие чистые налоги на производство	**D.29-D.39**	128169,1	228418,7	145439,7	210066,3
валовая прибыль экономики и валовые смешанные доходы	**B.2g+B.3g**	6171345,4	6910092,7	8366337,8	9176010,3

Продолжение табл. 3.2

	коды	2015			
		I квартал	II квартал	III квартал	IV квартал
Валовой внутренний продукт	**B.1*g**	**18454754,8**	**19759667,2**	**21814910,0**	**23064972,6**
в том числе:					
оплата труда наемных работников, включая оплату труда и смешанные доходы, не наблюдаемые прямыми статистическими методами	**D.1**	9265148,3	9815079,7	10036817,1	10628447,9
чистые налоги на производство и импорт	**D.2-D.3**	2417196,7	2163247,9	2397367,6	2293204,0
из них:					
чистые налоги на продукты	**D.21-D.31**	2259999,4	1928338,5	2192462,9	2086051,6
другие чистые налоги на производство	**D.29-D.39**	157197,3	234909,4	204904,7	207152,4
валовая прибыль экономики и валовые смешанные доходы	**B.2g+B.3g**	6772409,8	7781339,6	9380725,3	10143320,7

Продолжение табл. 3.2

	коды	2016			
		I квартал	II квартал	III квартал	IV квартал
Валовой внутренний продукт	**B.1*g**	**18950223,5**	**20558184,9**	**22339960,3**	**24165835,6**
в том числе:					
оплата труда наемных работников, включая оплату труда и смешанные доходы, не наблюдаемые прямыми статистическими методами	**D.1**	9494194,0	10215148,4	10387621,1	11148400,3
чистые налоги на производство и импорт	**D.2-D.3**	2242693,3	2207743,2	2402785,7	2565624,4
из них:					
чистые налоги на продукты	**D.21-D.31**	2073629,6	1959724,1	2212265,6	2293298,4
другие чистые налоги на производство	**D.29-D.39**	169063,7	248019,1	190520,1	272326,0
валовая прибыль экономики и валовые смешанные доходы	**B.2g+B.3g**	7213336,2	8135293,3	9549553,5	10451810,9

Продолжение табл. 3.2

	коды	2017			
		I квартал	II квартал	III квартал	IV квартал
Валовой внутренний продукт	**B.1*g**	**20644071,0**	**21971900,6**	**23795480,7**	**25689895,4**
в том числе:					
оплата труда наемных работников, включая оплату труда и смешанные доходы, не наблюдаемые прямыми статистическими методами	**D.1**	10219430,8	10867689,5	10995637,3	11801562,2
чистые налоги на производство и импорт	**D.2-D.3**	2257086,8	2399669,3	2531125,7	2797691,4
из них:					
чистые налоги на продукты	**D.21-D.31**	2060245,4	2102486,3	2306889,6	2476138,4
другие чистые налоги на производство	**D.29-D.39**	196841,4	297183,0	224236,1	321553,0
валовая прибыль экономики и валовые смешанные доходы	**B.2g+B.3g**	8167553,4	8704541,8	10268717,7	11090641,8

Продолжение табл. 3.2

	коды	2018			
		I квартал	II квартал	III квартал	IV квартал
Валовой внутренний продукт	**B.1*g**	**22438099,3**	**24823811,3**	**27127183,3**	**29486706,6**
в том числе:					
оплата труда наемных работников, включая оплату труда и смешанные доходы, не наблюдаемые прямыми статистическими методами	**D.1**	11260587,2	11982503,6	12082242,1	12919035,3
чистые налоги на производство и импорт	**D.2-D.3**	2685694,1	2949536,8	3138406,5	3451263,9
из них:					
чистые налоги на продукты	**D.21-D.31**	2533055,3	2581916,9	2878202,7	3083098,2
другие чистые налоги на производство	**D.29-D.39**	152638,8	367619,9	260203,8	368165,7
валовая прибыль экономики и валовые смешанные доходы	**B.2g+B.3g**	8491818,0	9891770,9	11906534,7	13116407,4

3.3. ВАЛОВОЙ ВНУТРЕННИЙ ПРОДУКТ ПО ЭЛЕМЕНТАМ ИСПОЛЬЗОВАНИЯ по кварталам в 2014-2018 гг

(в текущих ценах; миллионов рублей)

	коды	2014			
		I квартал	II квартал	III квартал	IV квартал
Валовой внутренний продукт	**B.1*g**	**17301586,4**	**19051941,8**	**20541894,5**	**22163061,3**
в том числе:					
расходы на конечное потребление	**P.3**	12941516,8	13661531,0	14411144,9	15404028,2
домашних хозяйств		9459665,7	10080739,7	10776071,6	11638354,1
государственного управления		3412072,4	3509167,5	3562099,2	3689859,4
из них:					
на индивидуальные товары и услуги		1493759,9	1528946,7	1541707,7	1612703,3
на коллективные услуги	**P.32**	1918312,5	1980220,8	2020391,5	2077156,1
некоммерческих организаций, обслуживающих домашние хозяйства		69778,7	71623,8	72974,1	75814,7
валовое накопление	**P.5**	3088413,1	4162326,3	5175343,0	5457577,7
валовое накопление основного капитала[1)]	**P.51+ P.53**	2632911,7	3674734,4	4192643,3	6614831,6
изменение запасов материальных оборотных средств	**P.52**	455501,4	487591,9	982699,7	-1157253,9
чистый экспорт	**P.6-P.7**	1373643,6	1295763,9	962380,5	1442611,1
экспорт	**P.6**	4820031,6	5227572,5	5191721,3	6186609,2
импорт	**P.7**	3446388,0	3931808,6	4229340,8	4743998,1
статистическое расхождение		-101987,1	-67679,4	-6973,9	-141155,7

Продолжение табл. 3.3

	коды	2015			
		I квартал	II квартал	III квартал	IV квартал
Валовой внутренний продукт	**B.1*g**	**18454754,8**	**19759667,2**	**21814910,0**	**23064972,6**
в том числе:					
расходы на конечное потребление	**P.3**	13742943,6	14327429,7	14710446,0	15459714,2
домашних хозяйств		10128890,1	10622260,3	10938854,7	11552315,2
государственного управления		3537218,2	3627417,4	3693162,3	3826328,3
из них:					
на индивидуальные товары и услуги		1555268,8	1586888,0	1603064,9	1662389,7
на коллективные услуги	**P.32**	1981949,4	2040529,4	2090097,4	2163938,6
некоммерческих организаций, обслуживающих домашние хозяйства		76835,3	77752,0	78429,0	81070,7
валовое накопление	**P.5**	2468279,6	3724590,3	6157098,3	6253429,7
валовое накопление основного капитала[1)]	**P.51+ P.53**	2881473,4	3686608,1	4147765,3	6609999,9
изменение запасов материальных оборотных средств	**P.52**	-413193,8	37982,2	2009333,0	-356570,2
чистый экспорт	**P.6-P.7**	2313595,0	1803004,0	1050424,8	1533609,4
экспорт	**P.6**	6335645,5	5501371,7	5775085,3	6241954,0
импорт	**P.7**	4022050,5	3698367,7	4724660,5	4708344,6
статистическое расхождение		-70063,4	-95356,8	-103059,1	-181780,7

Продолжение табл. 3.3

	коды	2016			
		I квартал	II квартал	III квартал	IV квартал
Валовой внутренний продукт	**B.1*g**	**18950223,5**	**20558184,9**	**22339960,3**	**24165835,6**
в том числе:					
расходы на конечное потребление	**P.3**	14526666,2	14939835,1	15678687,8	16244585,0
домашних хозяйств		10580985,7	10944023,4	11646287,7	12145757,0
государственного управления		3861368,0	3910244,9	3945843,5	4011034,5
из них:					
на индивидуальные товары и услуги		1615983,5	1632296,8	1636649,1	1680162,4
на коллективные услуги	**P.32**	2245384,5	2277948,1	2309194,4	2330872,1
некоммерческих организаций, обслуживающих домашние хозяйства		84312,5	85566,8	86556,6	87793,5
валовое накопление	**P.5**	3036351,3	4303216,4	6114459,7	6788828,3
валовое накопление основного капитала[1)]	**P.51+ P.53**	2866160,4	3944417,6	4506050,9	7593914,4
изменение запасов материальных оборотных средств	**P.52**	170190,9	358798,8	1608408,8	-805086,1
чистый экспорт	**P.6-P.7**	1309912,7	1073495,1	724933,1	1340262,5
экспорт	**P.6**	5286290,6	5300955,5	5480053,7	6070348,5
импорт	**P.7**	3976377,9	4227460,4	4755120,6	4730086,0
статистическое расхождение		77293,3	241638,3	-178120,3	-207840,2

Продолжение табл. 3.3

	коды	2017			
		I квартал	II квартал	III квартал	IV квартал
Валовой внутренний продукт	**B.1*g**	**20644071,0**	**21971900,6**	**23795480,9**	**25689895,4**
в том числе:					
расходы на конечное потребление	**P.3**	15336706,3	15921904,1	16711413,0	17195418,7
домашних хозяйств		11142686,0	11673185,6	12447963,7	12871830,1
государственного управления		4099725,3	4153712,4	4167441,5	4228319,0
из них:					
на индивидуальные товары и услуги		1689471,6	1704350,4	1695022,7	1731495,5
на коллективные услуги	**P.32**	2410253,7	2449362,0	2472418,8	2496823,5
некоммерческих организаций, обслуживающих домашние хозяйства		94295,0	95006,1	96007,8	95269,6
валовое накопление	**P.5**	3379048,9	5192020,5	6458010,5	7160129,7
валовое накопление основного капитала[1)]	**P.51+ P.53**	3305708,5	4462483,3	4898675,1	7904251,8
изменение запасов материальных оборотных средств	**P.52**	73340,4	729537,2	1559335,4	-744122,1
чистый экспорт	**P.6-P.7**	1719087,0	1005555,4	641796,1	1554914,8
экспорт	**P.6**	5578105,1	5636438,1	5890070,3	6889692,8
импорт	**P.7**	3859018,1	4630882,7	5248274,2	5334778,0
статистическое расхождение		209228,8	-147579,4	-15738,7	-220567,8

Продолжение табл. 3.3

	коды	2018			
		I квартал	II квартал	III квартал	IV квартал
Валовой внутренний продукт	**B.1*g**	**22438099,3**	**24823811,3**	**27127183,2**	**29486706,6**
в том числе:					
расходы на конечное потребление	**P.3**	16255982,3	16874372,7	17739976,2	18462657,3
домашних хозяйств		11722629,6	12268639,1	13105404,3	13754382,8
государственного управления		4427134,0	4498037,7	4525773,7	4598361,3
из них:					
на индивидуальные товары и услуги		1886625,6	1906633,5	1906698,0	1954223,0
на коллективные услуги	**P.32**	2540508,4	2591404,2	2619075,7	2644138,3
некоммерческих организаций, обслуживающих домашние хозяйства		106218,7	107695,9	108798,2	109913,2
валовое накопление	**P.5**	3680870,1	5542191,7	6524984,8	7863177,0
валовое накопление основного капитала[1)]	**P.51+ P.53**	3522662,7	4848683,6	5416443,2	8449642,0
изменение запасов материальных оборотных средств	**P.52**	158207,4	693508,1	1108541,6	-586465,0
чистый экспорт	**P.6-P.7**	2143564,0	2329549,4	2554019,4	3331119,4
экспорт	**P.6**	6578254,2	7749317,7	8376521,3	9228462,8
импорт	**P.7**	4434690,2	5419768,3	5822501,9	5897343,4
статистическое расхождение		357682,9	77697,5	308202,8	-170247,1

[1)] Включая приобретение за вычетом выбытия ценностей (P.53).

3.4. СЧЕТ ПРОИЗВОДСТВА ПО ИНСТИТУЦИОНАЛЬНЫМ СЕКТОРАМ по кварталам в 2014 г.

(в текущих ценах; миллионов рублей)

		Нефинансовые корпорации	Финансовые корпорации	Государственное управление	Домашние хозяйства	Некоммерческие организации, обслуживающие домашние хозяйства	Итого по секторам
	коды	**S.11**	**S.12**	**S.13**	**S.14**	**S.15**	**S.11+S.12+ S.13+S.14+ S.15**
I квартал							
Выпуск в основных ценах	P.1	21142905,5	1028507,8	3612012,1	2916776,8	73051,2	28773253,4
Промежуточное потребление (-)	P.2	11559700,3	275374,0	1073622,5	896591,4	35824,3	13841112,5
Валовая добавленная стоимость в основных ценах	**B.1g**	**9583205,2**	**753133,8**	**2538389,6**	**2020185,4**	**37226,9**	**14932140,9**
Налоги на продукты	D.21	-	-	-	-	-	2424857,8
Субсидии на продукты (-)	B.31	-	-	-	-	-	55412,2
Валовой внутренний продукт в рыночных ценах	**B.1*g**	-	-	-	-	-	**17301586,4**
II квартал							
Выпуск в основных ценах	P.1	23280014,3	1058916,7	3757809,2	3304221,4	74960,7	31475922,3
Промежуточное потребление (-)	P.2	12551035,1	326871,6	1120697,6	1039910,5	36748,9	15075263,7
Валовая добавленная стоимость в основных ценах	**B.1g**	**10728979,2**	**732045,1**	**2637111,7**	**2264310,9**	**38211,8**	**16400658,7**
Налоги на продукты	D.21	-	-	-	-	-	2713141,9
Субсидии на продукты (-)	B.31	-	-	-	-	-	61858,8
Валовой внутренний продукт в рыночных ценах	**B.1*g**	-	-	-	-	-	**19051941,8**
III квартал							
Выпуск в основных ценах	P.1	25458110,4	1081311,9	3852184,9	4055483,8	76432,0	34523523,0
Промежуточное потребление (-)	P.2	13728425,8	338332,1	1151338,8	1293022,1	37536,4	16548655,2
Валовая добавленная стоимость в основных ценах	**B.1g**	**11729684,6**	**742979,8**	**2700846,1**	**2762461,8**	**38895,6**	**17974867,9**
Налоги на продукты	D.21	-	-	-	-	-	2635123,2
Субсидии на продукты (-)	B.31	-	-	-	-	-	68096,5
Валовой внутренний продукт в рыночных ценах	**B.1*g**	-	-	-	-	-	**20541894,5**
IV квартал							
Выпуск в основных ценах	P.1	28745222,1	1141278,3	4003477,6	4102865,7	79364,6	38072208,3
Промежуточное потребление (-)	P.2	15673512,4	393448,8	1193693,3	1313597,0	39286,2	18613537,7
Валовая добавленная стоимость в основных ценах	**B.1g**	**13071709,7**	**747829,5**	**2809784,3**	**2789268,7**	**40078,4**	**19458670,6**
Налоги на продукты	D.21	-	-	-	-	-	2777725,0
Субсидии на продукты (-)	B.31	-	-	-	-	-	73334,4
Валовой внутренний продукт в рыночных ценах	**B.1*g**	-	-	-	-	-	**22163061,3**

3.5. СЧЕТ ПРОИЗВОДСТВА ПО ИНСТИТУЦИОНАЛЬНЫМ СЕКТОРАМ по кварталам в 2015 г.

(в текущих ценах; миллионов рублей)

		Нефинансовые корпорации	Финансовые корпорации	Государственное управление	Домашние хозяйства	Некоммерческие организации, обслуживающие домашние хозяйства	Итого по секторам
	коды	**S.11**	**S.12**	**S.13**	**S.14**	**S.15**	**S.11+S.12+ S.13+S.14+ S.15**
I квартал							
Выпуск в основных ценах	P.1	23391543,5	835145,2	3764954,4	3261952,0	80445,9	31334041,0
Промежуточное потребление (-)	P.2	12712465,9	288511,0	1126598,7	971534,6	40175,4	15139285,6
Валовая добавленная стоимость в основных ценах	**B.1g**	**10679077,5**	**546634,2**	**2638355,7**	**2290417,4**	**40270,5**	**16194755,3**
Налоги на продукты	D.21	-	-	-	-	-	2317855,0
Субсидии на продукты (-)	B.31	-	-	-	-	-	57855,6
Валовой внутренний продукт в рыночных ценах	**B.1*g**	-	-	-	-	-	**18454754,8**
II квартал							
Выпуск в основных ценах	P.1	26062400,0	939396,7	3901334,2	3666698,9	81456,6	34651286,4
Промежуточное потребление (-)	P.2	14106450,7	331576,7	1179280,2	1162393,4	40256,6	16819957,6
Валовая добавленная стоимость в основных ценах	**B.1g**	**11955949,3**	**607820,0**	**2722054,1**	**2504305,5**	**41200,0**	**17831328,9**
Налоги на продукты	D.21	-	-	-	-	-	1993111,5
Субсидии на продукты (-)	B.31	-	-	-	-	-	64773,2
Валовой внутренний продукт в рыночных ценах	**B.1*g**	-	-	-	-	-	**19759667,2**
III квартал							
Выпуск в основных ценах	P.1	28724866,1	1035188,3	4006061,8	4454721,9	82248,3	38303086,4
Промежуточное потребление (-)	P.2	15632894,5	333873,6	1214806,8	1458700,2	40364,3	18680639,4
Валовая добавленная стоимость в основных ценах	**B.1g**	**13091971,6**	**701314,7**	**2791255,1**	**2996021,7**	**41884,0**	**19622447,1**
Налоги на продукты	D.21	-	-	-	-	-	2263390,7
Субсидии на продукты (-)	B.31	-	-	-	-	-	70927,8
Валовой внутренний продукт в рыночных ценах	**B.1*g**	-	-	-	-	-	**21814910,0**
IV квартал							
Выпуск в основных ценах	P.1	31914896,6	1090922,2	4169318,2	4407599,4	85012,2	41667748,6
Промежуточное потребление (-)	P.2	17500789,6	395896,7	1273473,7	1476466,6	42201,1	20688827,7
Валовая добавленная стоимость в основных ценах	**B.1g**	**14414107,0**	**695025,5**	**2895844,5**	**2931132,8**	**42811,1**	**20978920,9**
Налоги на продукты	D.21	-	-	-	-	-	2164142,4
Субсидии на продукты (-)	B.31	-	-	-	-	-	78090,7
Валовой внутренний продукт в рыночных ценах	**B.1*g**	-	-	-	-	-	**23064972,6**

3.6. СЧЕТ ПРОИЗВОДСТВА ПО ИНСТИТУЦИОНАЛЬНЫМ СЕКТОРАМ по кварталам в 2016 г.

(в текущих ценах; миллионов рублей)

		Нефинансовые корпорации	Финансовые корпорации	Государственное управление	Домашние хозяйства	Некоммерческие организации, обслуживающие домашние хозяйства	Итого по секторам
	коды	**S.11**	**S.12**	**S.13**	**S.14**	**S.15**	**S.11+S.12+ S.13+S.14+ S.15**
I квартал							
Выпуск в основных ценах	P.1	24548828,6	1128434,0	4112105,4	3414859,5	88292,5	33292520,0
Промежуточное потребление (-)	P.2	13688905,7	317353,5	1296997,2	1068695,9	43973,8	16415926,1
Валовая добавленная стоимость в основных ценах	**B.1g**	**10859922,9**	**811080,5**	**2815108,2**	**2346163,6**	**44318,7**	**16876593,9**
Налоги на продукты	D.21	-	-	-	-	-	2132444,6
Субсидии на продукты (-)	B.31	-	-	-	-	-	58815,0
Валовой внутренний продукт в рыночных ценах	**B.1*g**	-	-	-	-	-	**18950223,5**
II квартал							
Выпуск в основных ценах	P.1	27398862,7	1170247,7	4210360,9	3813494,5	89615,5	36682581,3
Промежуточное потребление (-)	P.2	15112654,6	370884,2	1332102,3	1223784,8	44694,5	18084120,4
Валовая добавленная стоимость в основных ценах	**B.1g**	**12286208,1**	**799363,5**	**2878258,6**	**2589709,7**	**44921,0**	**18598460,9**
Налоги на продукты	D.21	-	-	-	-	-	2026263,5
Субсидии на продукты (-)	B.31	-	-	-	-	-	66539,4
Валовой внутренний продукт в рыночных ценах	**B.1*g**	-	-	-	-	-	**20558184,9**
III квартал							
Выпуск в основных ценах	P.1	29593379,0	1170728,1	4281425,5	4647637,0	90697,9	39783867,5
Промежуточное потребление (-)	P.2	16382716,4	360376,8	1355198,5	1512595,0	45286,1	19656172,8
Валовая добавленная стоимость в основных ценах	**B.1g**	**13210662,6**	**810351,3**	**2926227,0**	**3135042,0**	**45411,8**	**20127694,7**
Налоги на продукты	D.21	-	-	-	-	-	2283811,7
Субсидии на продукты (-)	B.31	-	-	-	-	-	71546,1
Валовой внутренний продукт в рыночных ценах	**B.1*g**	-	-	-	-	-	**22339960,3**
IV квартал							
Выпуск в основных ценах	P.1	33851008,4	1259586,7	4360108,5	4534838,6	92023,9	44097566,1
Промежуточное потребление (-)	P.2	18823113,4	414047,3	1384200,7	1557530,9	46136,5	22225028,8
Валовая добавленная стоимость в основных ценах	**B.1g**	**15027895,0**	**845539,4**	**2975907,8**	**2977307,6**	**45887,3**	**21872537,1**
Налоги на продукты	D.21	-	-	-	-	-	2374686,2
Субсидии на продукты (-)	B.31	-	-	-	-	-	81387,8
Валовой внутренний продукт в рыночных ценах	**B.1*g**	-	-	-	-	-	**24165835,6**

3.7. СЧЕТ ПРОИЗВОДСТВА ПО ИНСТИТУЦИОНАЛЬНЫМ СЕКТОРАМ по кварталам в 2017 г.

(в текущих ценах; миллионов рублей)

		Нефинансовые корпорации	Финансовые корпорации	Государственное управление	Домашние хозяйства	Некоммерческие организации, обслуживающие домашние хозяйства	Итого по секторам
	коды	**S.11**	**S.12**	**S.13**	**S.14**	**S.15**	**S.11+S.12+ S.13+S.14+ S.15**
I квартал							
Выпуск в основных ценах	P.1	27548274,3	1160943,4	4401854,8	3640754,4	98708,4	36850535,4
Промежуточное потребление (-)	P.2	15356342,4	302439,3	1385288,5	1173039,3	49600,4	18266709,9
Валовая добавленная стоимость в основных ценах	**B.1g**	**12191932,0**	**858504,1**	**3016566,3**	**2467715,1**	**49108,0**	**18583825,5**
Налоги на продукты	D.21	-	-	-	-	-	2130169,5
Субсидии на продукты (-)	B.31	-	-	-	-	-	69924,1
Валовой внутренний продукт в рыночных ценах	**B.1*g**	-	-	-	-	-	**20644071,0**
II квартал							
Выпуск в основных ценах	P.1	29754360,3	1243685,1	4473265,2	4039312,6	99510,9	39610134,1
Промежуточное потребление (-)	P.2	16562869,3	365775,4	1415378,4	1346825,2	49871,5	19740719,8
Валовая добавленная стоимость в основных ценах	**B.1g**	**13191491,0**	**877909,7**	**3057886,8**	**2692487,4**	**49639,4**	**19869414,3**
Налоги на продукты	D.21	-	-	-	-	-	2178143,2
Субсидии на продукты (-)	B.31	-	-	-	-	-	75656,9
Валовой внутренний продукт в рыночных ценах	**B.1*g**	-	-	-	-	-	**21971900,6**
III квартал							
Выпуск в основных ценах	P.1	31988230,1	1280125,8	4509842,5	4919186,8	100522,0	42797907,1
Промежуточное потребление (-)	P.2	17792580,5	367770,2	1430336,8	1667849,9	50778,7	21309316,0
Валовая добавленная стоимость в основных ценах	**B.1g**	**14195649,6**	**912355,6**	**3079505,7**	**3251336,9**	**49743,3**	**21488591,1**
Налоги на продукты	D.21	-	-	-	-	-	2388305,7
Субсидии на продукты (-)	B.31	-	-	-	-	-	81416,0
Валовой внутренний продукт в рыночных ценах	**B.1*g**	-	-	-	-	-	**23795480,9**
IV квартал							
Выпуск в основных ценах	P.1	36205664,3	1364418,3	4600024,4	4800835,7	99818,6	47070761,3
Промежуточное потребление (-)	P.2	20207181,9	438931,7	1468491,9	1692187,7	50211,0	23857004,2
Валовая добавленная стоимость в основных ценах	**B.1g**	**15998482,4**	**925486,6**	**3131532,5**	**3108648,0**	**49607,6**	**23213757,1**
Налоги на продукты	D.21	-	-	-	-	-	2567894,1
Субсидии на продукты (-)	B.31	-	-	-	-	-	91755,7
Валовой внутренний продукт в рыночных ценах	**B.1*g**	-	-	-	-	-	**25689895,4**

3.8. СЧЕТ ОБРАЗОВАНИЯ ДОХОДОВ ПО ИНСТИТУЦИОНАЛЬНЫМ СЕКТОРАМ по кварталам в 2014 г.

(в текущих ценах; миллионов рублей)

		Нефинансовые корпорации	Финансовые корпорации	Государственное управление	Домашние хозяйства	Некоммерческие организации, обслуживающие домашние хозяйства	Всего по экономике
	коды	**S.11**	**S.12**	**S.13**	**S.14**	**S.15**	
I квартал							
Валовой внутренний продукт в рыночных ценах	**B.1*g**	-	-	-	-	-	**17301586,4**
чистые налоги на продукты	**D.21-D.31**	-	-	-	-	-	2369445,6
Валовая добавленная стоимость в основных ценах	**B.1g**	**9583205,2**	**753133,8**	**2538389,6**	**2020185,4**	**37226,9**	**14932140,9**
в том числе:							
оплата труда наемных работников, включая оплату труда и смешанные доходы, не наблюдаемые прямыми статистическими методами[1)]	**D.1**	3894551,8	275722,2	1976923,1	214889,6	35539,6	8632626,3
другие чистые налоги на производство	**D.29-D.39**	74569,9	25639,9	20082,5	7609,9	267,0	128169,1
валовая прибыль экономики и валовые смешанные доходы[1)]	**B.2g+B.3g**	5614083,5	451771,7	541384,0	1797686,0	1420,3	6171345,4
II квартал							
Валовой внутренний продукт в рыночных ценах	**B.1*g**	-	-	-	-	-	**19051941,8**
чистые налоги на продукты	**D.21-D.31**	-	-	-	-	-	2651283,1
Валовая добавленная стоимость в основных ценах	**B.1g**	**10728979,2**	**732045,1**	**2637111,7**	**2264310,9**	**38211,8**	**16400658,7**
в том числе:							
оплата труда наемных работников, включая оплату труда и смешанные доходы, не наблюдаемые прямыми статистическими методами[1)]	**D.1**	4180648,2	317257,1	2051070,4	234686,4	36485,4	9262147,3
другие чистые налоги на производство	**D.29-D.39**	142908,2	36748,2	35168,0	13415,9	178,5	228418,7
валовая прибыль экономики и валовые смешанные доходы[1)]	**B.2g+B.3g**	6405422,7	378039,9	550873,3	2016208,7	1547,9	6910092,7
III квартал							
Валовой внутренний продукт в рыночных ценах	**B.1*g**	-	-	-	-	-	**20541894,5**
чистые налоги на продукты	**D.21-D.31**	-	-	-	-	-	2567026,7
Валовая добавленная стоимость в основных ценах	**B.1g**	**11729684,6**	**742979,8**	**2700846,1**	**2762461,8**	**38895,6**	**17974867,9**
в том числе:							
оплата труда наемных работников, включая оплату труда и смешанные доходы, не наблюдаемые прямыми статистическими методами[1)]	**D.1**	4162071,1	292976,8	2099333,8	260584,5	37124,3	9463090,3
другие чистые налоги на производство	**D.29-D.39**	59059,3	39485,4	29735,1	16893,6	266,2	145439,7
валовая прибыль экономики и валовые смешанные доходы[1)]	**B.2g+B.3g**	7508554,2	410517,6	571777,3	2484983,7	1505,1	8366337,8

Продолжение табл. 3.8

		Нефинансовые корпорации	Финансовые корпорации	Государственное управление	Домашние хозяйства	Некоммерческие организации, обслуживающие домашние хозяйства	Всего по экономике
	коды	**S.11**	**S.12**	**S.13**	**S.14**	**S.15**	
IV квартал							
Валовой внутренний продукт в рыночных ценах	**B.1*g**	-	-	-	-	-	**22163061,3**
чистые налоги на продукты	**D.21-D.31**	-	-	-	-	-	2704390,6
Валовая добавленная стоимость в основных ценах	**B.1g**	**13071709,7**	**747829,5**	**2809784,3**	**2789268,7**	**40078,4**	**19458670,6**
в том числе:							
оплата труда наемных работников, включая оплату труда и смешанные доходы, не наблюдаемые прямыми статистическими методами[1)]	**D.1**	4419616,1	323675,0	2179528,2	280518,5	38256,4	10072594,2
другие чистые налоги на производство	**D.29-D.39**	99153,9	54488,9	31541,3	24480,1	402,1	210066,3
валовая прибыль экономики и валовые смешанные доходы[1)]	**B.2g+B.3g**	8552939,8	369665,6	598714,7	2484270,1	1419,9	9176010,3

[1)] Показатель по экономике в целом отличается от суммы секторов на величину ненаблюдаемой оплаты труда и ненаблюдаемых смешанных доходов, которые разрабатываются в целом, без разбивки по секторам экономики.

3.9. СЧЕТ ОБРАЗОВАНИЯ ДОХОДОВ ПО ИНСТИТУЦИОНАЛЬНЫМ СЕКТОРАМ по кварталам 2015 г.

(в текущих ценах; миллионов рублей)

		Нефинансовые корпорации	Финансовые корпорации	Государственное управление	Домашние хозяйства	Некоммерческие организации, обслуживающие домашние хозяйства	Всего по экономике
	коды	**S.11**	**S.12**	**S.13**	**S.14**	**S.15**	
I квартал							
Валовой внутренний продукт в рыночных ценах	**B.1*g**	-	-	-	-	-	**18454754,8**
чистые налоги на продукты	**D.21-D.31**	-	-	-	-	-	2259999,4
Валовая добавленная стоимость в основных ценах	**B.1g**	**10679077,5**	**546634,2**	**2638355,8**	**2290417,4**	**40270,5**	**16194755,3**
в том числе:							
оплата труда наемных работников, включая оплату труда и смешанные доходы, не наблюдаемые прямыми статистическими методами[1)]	**D.1**	4240208,9	291770,1	2021721,0	261152,4	38295,8	9265148,3
другие чистые налоги на производство	**D.29-D.39**	96828,9	25337,6	21669,6	13064,8	296,4	157197,3
валовая прибыль экономики и валовые смешанные доходы[1)]	**B.2g+B.3g**	6342039,7	229526,5	594965,1	2016200,2	1678,2	6772409,8

Продолжение табл. 3.9

	коды	Нефинансовые корпорации S.11	Финансовые корпорации S.12	Государственное управление S.13	Домашние хозяйства S.14	Некоммерческие организации, обслуживающие домашние хозяйства S.15	Всего по экономике
II квартал							
Валовой внутренний продукт в рыночных ценах	**B.1*g**	-	-	-	-	-	**19759667,2**
чистые налоги на продукты	**D.21-D.31**	-	-	-	-	-	1928338,5
Валовая добавленная стоимость в основных ценах	**B.1g**	**11955949,3**	**607820,0**	**2722054,1**	**2504305,5**	**41200,0**	**17831328,9**
в том числе:							
оплата труда наемных работников, включая оплату труда и смешанные доходы, не наблюдаемые прямыми статистическими методами[1)]	**D.1**	4573961,2	304518,5	2086074,5	273343,5	39181,9	9815079,7
другие чистые налоги на производство	**D.29-D.39**	145043,4	38408,7	32773,3	18490,2	193,8	234909,4
валовая прибыль экономики и валовые смешанные доходы[1)]	**B.2g+B.3g**	7236944,6	264892,8	603206,3	2212471,8	1824,3	7781339,6
III квартал							
Валовой внутренний продукт в рыночных ценах	**B.1*g**	-	-	-	-	-	**21814910,0**
чистые налоги на продукты	**D.21-D.31**	-	-	-	-	-	2192462,9
Валовая добавленная стоимость в основных ценах	**B.1g**	**13091971,6**	**701314,7**	**2791255,1**	**2996021,7**	**41884,0**	**19622447,1**
в том числе:							
оплата труда наемных работников, включая оплату труда и смешанные доходы, не наблюдаемые прямыми статистическими методами[1)]	**D.1**	4510371,7	282087,2	2137210,4	292315,5	39832,3	10036817,1
другие чистые налоги на производство	**D.29-D.39**	95045,4	37588,0	30990,7	40870,7	409,9	204904,7
валовая прибыль экономики и валовые смешанные доходы[1)]	**B.2g+B.3g**	8486554,5	381639,4	623054,0	2662835,5	1641,9	9380725,3
IV квартал							
Валовой внутренний продукт в рыночных ценах	**B.1*g**	-	-	-	-	-	**23064972,6**
чистые налоги на продукты	**D.21-D.31**	-	-	-	-	-	2086051,6
Валовая добавленная стоимость в основных ценах	**B.1g**	**14414107,0**	**695025,5**	**2895844,5**	**2931132,8**	**42811,1**	**20978920,9**
в том числе:							
оплата труда наемных работников, включая оплату труда и смешанные доходы, не наблюдаемые прямыми статистическими методами[1)]	**D.1**	4748241,1	328508,2	2211683,0	307301,9	40713,8	10628447,9
другие чистые налоги на производство	**D.29-D.39**	86379,8	55504,0	31381,6	33530,7	356,2	207152,4
валовая прибыль экономики и валовые смешанные доходы[1)]	**B.2g+B.3g**	9579486,1	311013,3	652779,9	2590300,2	1741,1	10143320,7

[1)] Показатель по экономике в целом отличается от суммы секторов на величину ненаблюдаемой оплаты труда и ненаблюдаемых смешанных доходов, которые разрабатываются в целом, без разбивки по секторам экономики.

3.10. СЧЕТ ОБРАЗОВАНИЯ ДОХОДОВ ПО ИНСТИТУЦИОНАЛЬНЫМ СЕКТОРАМ по кварталам в 2016 г.

(в текущих ценах; миллионов рублей)

		Нефинансовые корпорации	Финансовые корпорации	Государственное управление	Домашние хозяйства	Некоммерческие организации, обслуживающие домашние хозяйства	Всего по экономике
	коды	**S.11**	**S.12**	**S.13**	**S.14**	**S.15**	
I квартал							
Валовой внутренний продукт в рыночных ценах	**B.1*g**	-	-	-	-	-	**18950223,5**
чистые налоги на продукты	**D.21-D.31**	-	-	-	-	-	2073629,6
Валовая добавленная стоимость в основных ценах	**B.1g**	**10859922,9**	**811080,5**	**2815108,2**	**2346163,6**	**44318,7**	**16876593,9**
в том числе:							
оплата труда наемных работников, включая оплату труда и смешанные доходы, не наблюдаемые прямыми статистическими методами[1)]	**D.1**	4376684,0	333822,5	2116032,4	265446,3	42208,9	9494194,0
другие чистые налоги на производство	**D.29-D.39**	105305,8	27493,4	22683,9	13284,8	295,8	169063,7
валовая прибыль экономики и валовые смешанные доходы[1)]	**B.2g+B.3g**	6377933,2	449764,5	676391,8	2067432,6	1814,0	7213336,2
II квартал							
Валовой внутренний продукт в рыночных ценах	**B.1*g**	-	-	-	-	-	**20558184,9**
чистые налоги на продукты	**D.21-D.31**	-	-	-	-	-	1959724,1
Валовая добавленная стоимость в основных ценах	**B.1g**	**12286208,1**	**799363,5**	**2878258,6**	**2589709,7**	**44921,0**	**18598460,9**
в том числе:							
оплата труда наемных работников, включая оплату труда и смешанные доходы, не наблюдаемые прямыми статистическими методами[1)]	**D.1**	4852589,6	327344,8	2165318,7	281111,8	42783,4	10215148,4
другие чистые налоги на производство	**D.29-D.39**	158811,9	38420,8	33165,4	17427,5	193,5	248019,1
валовая прибыль экономики и валовые смешанные доходы[1)]	**B.2g+B.3g**	7274806,7	433597,9	679774,5	2291170,4	1944,1	8135293,3
III квартал							
Валовой внутренний продукт в рыночных ценах	**B.1*g**	-	-	-	-	-	**22339960,3**
чистые налоги на продукты	**D.21-D.31**	-	-	-	-	-	2212265,6
Валовая добавленная стоимость в основных ценах	**B.1g**	**13210662,6**	**810351,3**	**2926227,0**	**3135042,0**	**45411,8**	**20127694,7**
в том числе:							
оплата труда наемных работников, включая оплату труда и смешанные доходы, не наблюдаемые прямыми статистическими методами[1)]	**D.1**	4814356,2	293976,2	2200319,7	301717,7	43251,3	10387621,1
другие чистые налоги на производство	**D.29-D.39**	105490,9	37354,7	30045,4	17444,5	184,6	190520,1
валовая прибыль экономики и валовые смешанные доходы[1)]	**B.2g+B.3g**	8290815,4	479020,4	695862,0	2815879,8	1975,9	9549553,5

Продолжение табл. 3.10

		Нефинансовые корпорации	Финансовые корпорации	Государственное управление	Домашние хозяйства	Некоммерческие организации, обслуживающие домашние хозяйства	Всего по экономике
	коды	**S.11**	**S.12**	**S.13**	**S.14**	**S.15**	
IV квартал							
Валовой внутренний продукт в рыночных ценах	**B.1*g**	-	-	-	-	-	**24165835,6**
чистые налоги на продукты	**D.21-D.31**	-	-	-	-	-	2293298,4
Валовая добавленная стоимость в основных ценах	**B.1g**	**15027895,0**	**845539,4**	**2975907,8**	**2977307,6**	**45887,3**	**21872537,1**
в том числе:							
оплата труда наемных работников, включая оплату труда и смешанные доходы, не наблюдаемые прямыми статистическими методами[1)]	**D.1**	5163430,5	352623,9	2233101,9	309538,9	43705,0	11148400,3
другие чистые налоги на производство	**D.29-D.39**	114383,2	50088,4	36302,5	70952,3	599,7	272326,0
валовая прибыль экономики и валовые смешанные доходы[1)]	**B.2g+B.3g**	9750081,3	442827,0	706503,4	2596816,4	1582,7	10451810,9

[1)] Показатель по экономике в целом отличается от суммы секторов на величину ненаблюдаемой оплаты труда и ненаблюдаемых смешанных доходов, которые разрабатываются в целом, без разбивки по секторам экономики.

3.11. СЧЕТ ОБРАЗОВАНИЯ ДОХОДОВ ПО ИНСТИТУЦИОНАЛЬНЫМ СЕКТОРАМ по кварталам 2017 г.

(в текущих ценах; миллионов рублей)

		Нефинансовые корпорации	Финансовые корпорации	Государственное управление	Домашние хозяйства	Некоммерческие организации, обслуживающие домашние хозяйства	Всего по экономике
	коды	**S.11**	**S.12**	**S.13**	**S.14**	**S.15**	
I квартал							
Валовой внутренний продукт в рыночных ценах	**B.1*g**	-	-	-	-	-	**20644071,0**
чистые налоги на продукты	**D.21-D.31**	-	-	-	-	-	2060245,4
Валовая добавленная стоимость в основных ценах	**B.1g**	**12191932,0**	**858504,1**	**3016566,3**	**2467715,1**	**49108,0**	**18583825,5**
в том числе:							
оплата труда наемных работников, включая оплату труда и смешанные доходы, не наблюдаемые прямыми статистическими методами[1)]	**D.1**	4746550,6	336515,9	2221728,2	277667,7	46968,3	10219430,8
другие чистые налоги на производство	**D.29-D.39**	128489,4	27400,5	23767,4	16931,5	252,6	196841,4
валовая прибыль экономики и валовые смешанные доходы[1)]	**B.2g+B.3g**	7316892,0	494587,7	771070,7	2173115,9	1887,1	8167553,4

Продолжение табл. 3.11

	коды	Нефинансовые корпорации	Финансовые корпорации	Государственное управление	Домашние хозяйства	Некоммерческие организации, обслуживающие домашние хозяйства	Всего по экономике
		S.11	**S.12**	**S.13**	**S.14**	**S.15**	
II квартал							
Валовой внутренний продукт в рыночных ценах	**B.1*g**	-	-	-	-	-	**21971900,6**
чистые налоги на продукты	**D.21-D.31**	-	-	-	-	-	2102486,3
Валовая добавленная стоимость в основных ценах	**B.1g**	**13191491,0**	**877909,7**	**3057886,8**	**2692487,4**	**49639,4**	**19869414,3**
в том числе:							
оплата труда наемных работников, включая оплату труда и смешанные доходы, не наблюдаемые прямыми статистическими методами[1)]	**D.1**	5237491,1	342135,2	2248696,2	291894,3	47473,2	10867689,5
другие чистые налоги на производство	**D.29-D.39**	203784,5	39618,3	33917,1	19694,3	168,8	297183,0
валовая прибыль экономики и валовые смешанные доходы[1)]	**B.2g+B.3g**	7750215,6	496156,2	775273,5	2380898,8	1997,3	8704541,8
III квартал							
Валовой внутренний продукт в рыночных ценах	**B.1*g**	-	-	-	-	-	**23795480,7**
чистые налоги на продукты	**D.21-D.31**	-	-	-	-	-	2306889,6
Валовая добавленная стоимость в основных ценах	**B.1g**	**14195649,6**	**912355,6**	**3079505,7**	**3251336,9**	**49743,3**	**21488591,1**
в том числе:							
оплата труда наемных работников, включая оплату труда и смешанные доходы, не наблюдаемые прямыми статистическими методами[1)]	**D.1**	5131953,2	329839,3	2262022,3	315250,5	47571,9	10995637,3
другие чистые налоги на производство	**D.29-D.39**	129345,8	42171,9	31315,8	21216,6	186,0	224236,1
валовая прибыль экономики и валовые смешанные доходы[1)]	**B.2g+B.3g**	8934350,6	540344,5	786167,7	2914869,7	1985,4	10268717,7
IV квартал							
Валовой внутренний продукт в рыночных ценах	**B.1*g**	-	-	-	-	-	**25689895,4**
чистые налоги на продукты	**D.21-D.31**	-	-	-	-	-	2476138,4
Валовая добавленная стоимость в основных ценах	**B.1g**	**15998482,4**	**925486,6**	**3131532,5**	**3108648,0**	**49607,6**	**23213757,1**
в том числе:							
оплата труда наемных работников, включая оплату труда и смешанные доходы, не наблюдаемые прямыми статистическими методами[1)]	**D.1**	5541525,8	372081,1	2294168,1	325335,9	47450,9	11801562,2
другие чистые налоги на производство	**D.29-D.39**	145887,6	59350,7	37306,6	78477,5	530,6	321553,0
валовая прибыль экономики и валовые смешанные доходы[1)]	**B.2g+B.3g**	10311069,0	494054,7	800057,8	2704834,6	1626,0	11090641,8

[1)] Показатель по экономике в целом отличается от суммы секторов на величину ненаблюдаемой оплаты труда и ненаблюдаемых смешанных доходов, которые разрабатываются в целом, без разбивки по секторам экономики.

3.12. ИНДЕКСЫ ФИЗИЧЕСКОГО ОБЪЕМА ВАЛОВОЙ ДОБАВЛЕННОЙ СТОИМОСТИ ПО ОТРАСЛЯМ И ВАЛОВОГО ВНУТРЕННЕГО ПРОДУКТА по кварталам в 2015-2018 гг.

(в процентах к соответствующему кварталу предыдущего года)

Раздел		2015				2016			
		I квартал	II квартал	III квартал	IV квартал	I квартал	II квартал	III квартал	IV квартал
Раздел A	СЕЛЬСКОЕ, ЛЕСНОЕ ХОЗЯЙСТВО, ОХОТА, РЫБОЛОВСТВО И РЫБОВОДСТВО	102,4	99,9	103,5	102,4	106,7	107,5	100,0	100,4
Раздел B	ДОБЫЧА ПОЛЕЗНЫХ ИСКОПАЕМЫХ	101,5	97,9	99,6	102,3	102,1	101,9	101,7	102,2
Раздел C	ОБРАБАТЫВАЮЩИЕ ПРОИЗВОДСТВА	95,5	95,7	99,2	101,7	101,4	100,2	104,3	104,7
Раздел D	ОБЕСПЕЧЕНИЕ ЭЛЕКТРИЧЕСКОЙ ЭНЕРГИЕЙ, ГАЗОМ И ПАРОМ; КОНДИЦИОНИРОВАНИЕ ВОЗДУХА	97,6	99,8	102,1	98,5	101,4	96,8	99,6	105,9
Раздел E	ВОДОСНАБЖЕНИЕ; ВОДООТВЕДЕНИЕ, ОРГАНИЗАЦИЯ СБОРА И УТИЛИЗАЦИИ ОТХОДОВ, ДЕЯТЕЛЬНОСТЬ ПО ЛИКВИДАЦИИ ЗАГРЯЗНЕНИЙ	92,2	89,4	88,6	89,8	94,9	99,5	100,7	106,4
Раздел F	СТРОИТЕЛЬСТВО	97,8	94,2	94,6	102,7	99,9	100,6	101,6	103,0
Раздел G	ТОРГОВЛЯ ОПТОВАЯ И РОЗНИЧНАЯ; РЕМОНТ АВТОТРАНСПОРТНЫХ СРЕДСТВ И МОТОЦИКЛОВ	96,6	91,5	94,7	90,2	94,1	97,4	95,8	96,7
Раздел H	ТРАНСПОРТИРОВКА И ХРАНЕНИЕ	99,2	99,1	99,1	99,6	103,0	101,2	102,1	100,1
Раздел I	ДЕЯТЕЛЬНОСТЬ ГОСТИНИЦ И ПРЕДПРИЯТИЙ	97,7	96,8	98,6	96,6	92,6	96,1	96,5	96,0
Раздел J	ДЕЯТЕЛЬНОСТЬ В ОБЛАСТИ ИНФОРМАЦИИ И СВЯЗИ	98,0	99,7	100,6	99,7	92,5	97,8	94,6	99,8
Раздел K	ДЕЯТЕЛЬНОСТЬ ФИНАНСОВАЯ И СТРАХОВАЯ	94,8	92,9	94,8	91,3	108,5	108,2	105,8	110,6
Раздел L	ДЕЯТЕЛЬНОСТЬ ПО ОПЕРАЦИЯМ С НЕДВИЖИМЫМ ИМУЩЕСТВОМ	99,9	100,0	100,0	100,2	100,1	100,3	100,7	100,4
Раздел M	ДЕЯТЕЛЬНОСТЬ ПРОФЕССИОНАЛЬНАЯ, НАУЧНАЯ И ТЕХНИЧЕСКАЯ	97,4	95,4	93,8	94,3	95,0	95,4	95,5	93,8
Раздел N	ДЕЯТЕЛЬНОСТЬ АДМИНИСТРАТИВНАЯ И СОПУТСТВУЮЩИЕ ДОПОЛНИТЕЛЬНЫЕ УСЛУГИ	109,4	109,6	110,5	111,7	102,5	102,9	102,3	103,7
Раздел O	ГОСУДАРСТВЕННОЕ УПРАВЛЕНИЕ И ОБЕСПЕЧЕНИЕ ВОЕННОЙ БЕЗОПАСНОСТИ; СОЦИАЛЬНОЕ ОБЕСПЕЧЕНИЕ	100,2	99,8	99,4	99,2	101,7	101,8	101,3	100,5
Раздел P	ОБРАЗОВАНИЕ	101,0	101,0	100,8	100,9	99,2	99,1	99,2	99,2
Раздел Q	ДЕЯТЕЛЬНОСТЬ В ОБЛАСТИ ЗДРАВООХРАНЕНИЯ И СОЦИАЛЬНЫХ УСЛУГ	99,9	99,5	98,9	99,5	100,7	101,2	99,6	97,9
Раздел R	ДЕЯТЕЛЬНОСТЬ В ОБЛАСТИ КУЛЬТУРЫ, СПОРТА, ОРГАНИЗАЦИИ ДОСУГА И РАЗВЛЕЧЕНИЙ	106,0	106,5	106,4	106,8	97,9	97,3	98,0	97,5
Раздел S	ПРЕДОСТАВЛЕНИЕ ПРОЧИХ ВИДОВ УСЛУГ	106,0	107,1	106,4	107,1	110,2	114,0	112,4	113,8
Раздел T	ДЕЯТЕЛЬНОСТЬ ДОМАШНИХ ХОЗЯЙСТВ КАК РАБОТОДАТЕЛЕЙ; НЕДИФФЕРЕНЦИРОВАННАЯ ДЕЯТЕЛЬНОСТЬ ЧАСТНЫХ ДОМАШНИХ ХОЗЯЙСТВ ПО ПРОИЗВОДСТВУ ТОВАРОВ И ОКАЗАНИЮ УСЛУГ ДЛЯ СОБСТВЕННОГО ПОТРЕБЛЕНИЯ	98,9	100,7	96,2	100,2	98,2	98,1	97,7	98,0
	Итого в основных ценах	**98,7**	**97,1**	**98,5**	**98,7**	**99,9**	**100,4**	**100,4**	**101,0**
D.21	Налоги на продукты	95,4	93,0	94,3	94,0	97,5	99,7	99,5	100,8
D.31	Субсидии на продукты (-)	101,0	101,0	101,0	101,0	100,0	100,0	100,0	100,0
B.1*g	**Валовой внутренний продукт в рыночных ценах**	**98,2**	**96,5**	**98,0**	**98,1**	**99,6**	**100,3**	**100,3**	**101,0**

Продолжение табл. 3.12

Раздел		2017				2018			
		I квартал	II квартал	III квартал	IV квартал	I квартал	II квартал	III квартал	IV квартал
Раздел A	СЕЛЬСКОЕ, ЛЕСНОЕ ХОЗЯЙСТВО, ОХОТА, РЫБОЛОВСТВО И РЫБОВОДСТВО	103,3	99,3	104,1	98,1	99,4	97,4	95,2	102,3
Раздел B	ДОБЫЧА ПОЛЕЗНЫХ ИСКОПАЕМЫХ	102,7	104,5	103,2	99,3	101,2	101,9	104,7	107,7
Раздел C	ОБРАБАТЫВАЮЩИЕ ПРОИЗВОДСТВА	104,1	104,8	102,2	95,4	102,9	102,5	101,3	100,2
Раздел D	ОБЕСПЕЧЕНИЕ ЭЛЕКТРИЧЕСКОЙ ЭНЕРГИЕЙ, ГАЗОМ И ПАРОМ; КОНДИЦИОНИРОВАНИЕ ВОЗДУХА	100,0	102,3	100,2	93,6	102,8	100,8	101,0	101,2
Раздел E	ВОДОСНАБЖЕНИЕ; ВОДООТВЕДЕНИЕ, ОРГАНИЗАЦИЯ СБОРА И УТИЛИЗАЦИИ ОТХОДОВ, ДЕЯТЕЛЬНОСТЬ ПО ЛИКВИДАЦИИ ЗАГРЯЗНЕНИЙ	102,1	99,3	96,4	94,3	95,4	97,0	104,3	106,5
Раздел F	СТРОИТЕЛЬСТВО	99,5	98,4	98,3	99,2	102,9	103,1	106,6	104,9
Раздел G	ТОРГОВЛЯ ОПТОВАЯ И РОЗНИЧНАЯ; РЕМОНТ АВТОТРАНСПОРТНЫХ СРЕДСТВ И МОТОЦИКЛОВ	98,5	103,1	103,3	104,6	100,9	103,3	102,2	102,2
Раздел H	ТРАНСПОРТИРОВКА И ХРАНЕНИЕ	100,4	101,2	101,0	98,0	102,5	103,0	103,2	103,2
Раздел I	ДЕЯТЕЛЬНОСТЬ ГОСТИНИЦ И ПРЕДПРИЯТИЙ	100,4	101,8	105,1	104,1	104,7	107,2	108,1	104,4
Раздел J	ДЕЯТЕЛЬНОСТЬ В ОБЛАСТИ ИНФОРМАЦИИ И СВЯЗИ	94,7	102,8	102,9	103,1	104,2	99,2	101,3	102,7
Раздел K	ДЕЯТЕЛЬНОСТЬ ФИНАНСОВАЯ И СТРАХОВАЯ	98,8	102,1	103,7	106,0	103,5	106,1	107,0	107,9
Раздел L	ДЕЯТЕЛЬНОСТЬ ПО ОПЕРАЦИЯМ С НЕДВИЖИМЫМ ИМУЩЕСТВОМ	102,2	102,2	102,0	102,1	100,2	100,2	100,2	100,3
Раздел M	ДЕЯТЕЛЬНОСТЬ ПРОФЕССИОНАЛЬНАЯ, НАУЧНАЯ И ТЕХНИЧЕСКАЯ	102,5	102,2	102,3	101,3	101,4	101,7	101,6	100,1
Раздел N	ДЕЯТЕЛЬНОСТЬ АДМИНИСТРАТИВНАЯ И СОПУТСТВУЮЩИЕ ДОПОЛНИТЕЛЬНЫЕ УСЛУГИ	101,4	101,7	101,2	101,1	102,8	102,4	102,4	102,9
Раздел O	ГОСУДАРСТВЕННОЕ УПРАВЛЕНИЕ И ОБЕСПЕЧЕНИЕ ВОЕННОЙ БЕЗОПАСНОСТИ; СОЦИАЛЬНОЕ ОБЕСПЕЧЕНИЕ	103,7	103,5	103,2	103,1	103,3	103,3	103,3	103,3
Раздел P	ОБРАЗОВАНИЕ	101,7	101,4	101,2	101,3	101,4	101,4	101,4	101,7
Раздел Q	ДЕЯТЕЛЬНОСТЬ В ОБЛАСТИ ЗДРАВООХРАНЕНИЯ И СОЦИАЛЬНЫХ УСЛУГ	99,9	99,9	98,5	101,5	99,7	99,7	99,9	100,4
Раздел R	ДЕЯТЕЛЬНОСТЬ В ОБЛАСТИ КУЛЬТУРЫ, СПОРТА, ОРГАНИЗАЦИИ ДОСУГА И РАЗВЛЕЧЕНИЙ	102,6	104,1	104,4	103,7	100,4	100,5	100,8	100,6
Раздел S	ПРЕДОСТАВЛЕНИЕ ПРОЧИХ ВИДОВ УСЛУГ	101,7	102,1	101,6	102,9	102,8	103,4	104,1	104,3
Раздел T	ДЕЯТЕЛЬНОСТЬ ДОМАШНИХ ХОЗЯЙСТВ КАК РАБОТОДАТЕЛЕЙ; НЕДИФФЕРЕНЦИРОВАННАЯ ДЕЯТЕЛЬНОСТЬ ЧАСТНЫХ ДОМАШНИХ ХОЗЯЙСТВ ПО ПРОИЗВОДСТВУ ТОВАРОВ И ОКАЗАНИЮ УСЛУГ ДЛЯ СОБСТВЕННОГО ПОТРЕБЛЕНИЯ	98,0	98,0	98,0	98,0	98,0	98,0	98,0	98,0
	Итого в основных ценах	**101,3**	**102,5**	**102,2**	**100,4**	**101,8**	**102,1**	**102,2**	**102,7**
D.21	Налоги на продукты	103,5	102,8	103,5	100,0	102,3	102,2	102,2	102,7
D.31	Субсидии на продукты (-)	101,6	101,7	102,6	102,0	97,4	101,6	102,2	102,1
B.1*g	**Валовой внутренний продукт в рыночных ценах**	**101,5**	**102,5**	**102,3**	**100,3**	**101,9**	**102,2**	**102,2**	**102,7**

3.13. ВАЛОВАЯ ДОБАВЛЕННАЯ СТОИМОСТЬ ПО ОТРАСЛЯМ И ВАЛОВОЙ ВНУТРЕННИЙ ПРОДУКТ по кварталам в 2014-2018 гг.

(в ценах 2016 г.[1]; миллионов рублей)

Раздел		2014				2015			
		I квартал	II квартал	III квартал	IV квартал	I квартал	II квартал	III квартал	IV квартал
Раздел A	СЕЛЬСКОЕ, ЛЕСНОЕ ХОЗЯЙСТВО, ОХОТА, РЫБОЛОВСТВО И РЫБОВОДСТВО	375160,5	576371,7	1348791,0	862572,9	384176,0	575794,5	1395630,0	883359,2
Раздел B	ДОБЫЧА ПОЛЕЗНЫХ ИСКОПАЕМЫХ	1777402,1	1853291,1	1775602,9	1867196,0	1804665,4	1814166,2	1768657,6	1909239,9
Раздел C	ОБРАБАТЫВАЮЩИЕ ПРОИЗВОДСТВА	2224587,0	2585538,7	2546685,9	2876546,2	2123581,5	2475315,9	2525440,2	2924118,3
Раздел D	ОБЕСПЕЧЕНИЕ ЭЛЕКТРИЧЕСКОЙ ЭНЕРГИЕЙ, ГАЗОМ И ПАРОМ; КОНДИЦИОНИРОВАНИЕ ВОЗДУХА	637272,6	493349,3	442772,6	638426,1	622073,1	492553,3	452222,7	629112,9
Раздел E	ВОДОСНАБЖЕНИЕ; ВОДООТВЕДЕНИЕ, ОРГАНИЗАЦИЯ СБОРА И УТИЛИЗАЦИИ ОТХОДОВ, ДЕЯТЕЛЬНОСТЬ ПО ЛИКВИДАЦИИ ЗАГРЯЗНЕНИЙ	91008,1	95942,9	109431,1	112354,3	83942,2	85767,5	96906,1	100875,4
Раздел F	СТРОИТЕЛЬСТВО	727869,2	1144933,1	1266488,2	1858007,5	711626,4	1078574,8	1197717,5	1907709,3
Раздел G	ТОРГОВЛЯ ОПТОВАЯ И РОЗНИЧНАЯ; РЕМОНТ АВТОТРАНСПОРТНЫХ СРЕДСТВ И МОТОЦИКЛОВ	2989652,9	3075333,7	3162073,1	3513318,2	2887395,4	2813083,1	2993664,2	3168292,5
Раздел H	ТРАНСПОРТИРОВКА И ХРАНЕНИЕ	1313598,8	1368554,5	1429706,2	1448696,8	1303398,2	1356270,4	1416498,5	1443625,6
Раздел I	ДЕЯТЕЛЬНОСТЬ ГОСТИНИЦ И ПРЕДПРИЯТИЙ ОБЩЕСТВЕННОГО ПИТАНИЯ	167317,6	186145,0	200810,7	200136,5	163544,2	180115,4	197956,1	193298,8
Раздел J	ДЕЯТЕЛЬНОСТЬ В ОБЛАСТИ ИНФОРМАЦИИ И СВЯЗИ	435538,7	483219,5	501633,8	591728,8	426744,7	481790,4	504796,1	590170,1
Раздел K	ДЕЯТЕЛЬНОСТЬ ФИНАНСОВАЯ И СТРАХОВАЯ	839165,7	814900,0	816946,1	799899,9	795908,1	757049,5	774428,2	730113,2
Раздел L	ДЕЯТЕЛЬНОСТЬ ПО ОПЕРАЦИЯМ С НЕДВИЖИМЫМ ИМУЩЕСТВОМ	1950911,1	1952382,5	1952227,1	1963988,7	1949134,8	1953085,9	1951756,0	1967831,7
Раздел M	ДЕЯТЕЛЬНОСТЬ ПРОФЕССИОНАЛЬНАЯ, НАУЧНАЯ И ТЕХНИЧЕСКАЯ	771646,6	895077,3	952225,1	1178281,2	751332,1	853758,8	893574,7	1110937,9
Раздел N	ДЕЯТЕЛЬНОСТЬ АДМИНИСТРАТИВНАЯ И СОПУТСТВУЮЩИЕ ДОПОЛНИТЕЛЬНЫЕ УСЛУГИ	408924,7	420136,7	425351,4	440140,1	447364,4	460533,4	469883,0	491829,1
Раздел O	ГОСУДАРСТВЕННОЕ УПРАВЛЕНИЕ И ОБЕСПЕЧЕНИЕ ВОЕННОЙ БЕЗОПАСНОСТИ; СОЦИАЛЬНОЕ ОБЕСПЕЧЕНИЕ	1485102,2	1499788,9	1525449,6	1547457,4	1488802,5	1496123,5	1516817,2	1534408,4
Раздел P	ОБРАЗОВАНИЕ	603153,7	600441,0	619749,7	617248,3	609471,9	606456,2	624958,7	623097,9
Раздел Q	ДЕЯТЕЛЬНОСТЬ В ОБЛАСТИ ЗДРАВООХРАНЕНИЯ И СОЦИАЛЬНЫХ УСЛУГ	561501,7	605497,3	632508,6	667711,6	560989,3	602523,2	625588,2	664074,3
Раздел R	ДЕЯТЕЛЬНОСТЬ В ОБЛАСТИ КУЛЬТУРЫ, СПОРТА, ОРГАНИЗАЦИИ ДОСУГА И РАЗВЛЕЧЕНИЙ	160440,8	166152,6	167266,2	167487,1	170137,1	176944,9	177960,7	178883,8
Раздел S	ПРЕДОСТАВЛЕНИЕ ПРОЧИХ ВИДОВ УСЛУГ	91718,6	95997,0	102470,4	112617,0	97209,6	102841,7	108979,8	120632,9
Раздел T	ДЕЯТЕЛЬНОСТЬ ДОМАШНИХ ХОЗЯЙСТВ КАК РАБОТОДАТЕЛЕЙ; НЕДИФФЕРЕНЦИРОВАННАЯ ДЕЯТЕЛЬНОСТЬ ЧАСТНЫХ ДОМАШНИХ ХОЗЯЙСТВ ПО ПРОИЗВОДСТВУ ТОВАРОВ И ОКАЗАНИЮ УСЛУГ ДЛЯ СОБСТВЕННОГО ПОТРЕБЛЕНИЯ	130323,3	128104,7	134671,6	128879,2	128909,4	128975,6	129554,2	129171,7
	Итого в основных ценах	17757762,8	19049660,7	20119218,7	21588399,1	17522179,1	18497572,1	19824344,0	21297647,9
D.21	Налоги на продукты	2143300,3	2335934,1	2411196,3	2529251,1	2044389,4	2171572,4	2273958,8	2377065,4
D.31	Субсидии на продукты (-)	59263,8	66145,2	70429,2	79694,7	59856,5	66806,6	71133,5	80491,6
B.1*g	**Валовой внутренний продукт в рыночных ценах**	**19871279,2**	**21348587,4**	**22480132,6**	**24057082,8**	**19513913,1**	**20600155,5**	**22025566,6**	**23592270,6**

Продолжение табл. 3.13

Раздел		2016				2017			
		I квартал	II квартал	III квартал	IV квартал	I квартал	II квартал	III квартал	IV квартал
Раздел A	СЕЛЬСКОЕ, ЛЕСНОЕ ХОЗЯЙСТВО, ОХОТА, РЫБОЛОВСТВО И РЫБОВОДСТВО	409753,0	619251,3	1396208,5	886981,3	423256,4	615007,8	1454087,8	869691,5
Раздел B	ДОБЫЧА ПОЛЕЗНЫХ ИСКОПАЕМЫХ	1842118,6	1849113,2	1797964,1	1950391,4	1892472,4	1931425,0	1855805,1	1935972,7
Раздел C	ОБРАБАТЫВАЮЩИЕ ПРОИЗВОДСТВА	2153810,8	2480964,8	2634304,8	3061800,8	2241977,5	2600980,0	2692832,9	2921156,5
Раздел D	ОБЕСПЕЧЕНИЕ ЭЛЕКТРИЧЕСКОЙ ЭНЕРГИЕЙ, ГАЗОМ И ПАРОМ; КОНДИЦИОНИРОВАНИЕ ВОЗДУХА	630676,5	477025,3	450565,8	665947,0	630776,3	487888,3	451256,8	623159,4
Раздел E	ВОДОСНАБЖЕНИЕ; ВОДООТВЕДЕНИЕ, ОРГАНИЗАЦИЯ СБОРА И УТИЛИЗАЦИИ ОТХОДОВ, ДЕЯТЕЛЬНОСТЬ ПО ЛИКВИДАЦИИ ЗАГРЯЗНЕНИЙ	79642,6	85351,3	97564,2	107374,2	81324,5	84761,7	94057,3	101297,5
Раздел F	СТРОИТЕЛЬСТВО	710711,0	1084830,7	1216999,8	1964086,4	707446,2	1067795,8	1196064,4	1947420,4
Раздел G	ТОРГОВЛЯ ОПТОВАЯ И РОЗНИЧНАЯ; РЕМОНТ АВТОТРАНСПОРТНЫХ СРЕДСТВ И МОТОЦИКЛОВ	2718041,4	2740939,8	2868677,9	3063446,6	2676101,5	2827048,7	2964122,8	3203680,0
Раздел H	ТРАНСПОРТИРОВКА И ХРАНЕНИЕ	1342893,1	1372434,5	1446420,6	1444860,3	1348354,8	1389002,3	1460572,8	1415328,8
Раздел I	ДЕЯТЕЛЬНОСТЬ ГОСТИНИЦ И ПРЕДПРИЯТИЙ ОБЩЕСТВЕННОГО ПИТАНИЯ	151471,5	173024,9	191002,4	185480,4	152016,4	176171,2	200714,2	193162,1
Раздел J	ДЕЯТЕЛЬНОСТЬ В ОБЛАСТИ ИНФОРМАЦИИ И СВЯЗИ	394698,3	471067,5	477502,7	588839,0	373744,7	484332,3	491478,5	607077,2
Раздел K	ДЕЯТЕЛЬНОСТЬ ФИНАНСОВАЯ И СТРАХОВАЯ	863561,9	818945,0	819180,9	807466,2	853068,6	835973,2	849455,3	855864,0
Раздел L	ДЕЯТЕЛЬНОСТЬ ПО ОПЕРАЦИЯМ С НЕДВИЖИМЫМ ИМУЩЕСТВОМ	1950249,3	1959695,0	1965034,7	1975884,4	1993362,2	2002255,9	2005126,0	2017289,3
Раздел M	ДЕЯТЕЛЬНОСТЬ ПРОФЕССИОНАЛЬНАЯ, НАУЧНАЯ И ТЕХНИЧЕСКАЯ	713905,1	814221,8	853077,5	1042029,8	731764,2	832449,9	872706,3	1055485,9
Раздел N	ДЕЯТЕЛЬНОСТЬ АДМИНИСТРАТИВНАЯ И СОПУТСТВУЮЩИЕ ДОПОЛНИТЕЛЬНЫЕ УСЛУГИ	458384,7	473735,4	480733,9	509806,9	464593,8	481834,3	486533,6	515472,6
Раздел O	ГОСУДАРСТВЕННОЕ УПРАВЛЕНИЕ И ОБЕСПЕЧЕНИЕ ВОЕННОЙ БЕЗОПАСНОСТИ; СОЦИАЛЬНОЕ ОБЕСПЕЧЕНИЕ	1514250,7	1523367,8	1536683,4	1541970,3	1570291,8	1577145,2	1586118,5	1590286,4
Раздел P	ОБРАЗОВАНИЕ	604395,7	601238,1	619909,8	617874,9	614403,5	609868,6	627255,0	626157,9
Раздел Q	ДЕЯТЕЛЬНОСТЬ В ОБЛАСТИ ЗДРАВООХРАНЕНИЯ И СОЦИАЛЬНЫХ УСЛУГ	564782,8	609944,1	622797,3	650019,9	564066,7	609080,9	613536,4	659828,1
Раздел R	ДЕЯТЕЛЬНОСТЬ В ОБЛАСТИ КУЛЬТУРЫ, СПОРТА, ОРГАНИЗАЦИИ ДОСУГА И РАЗВЛЕЧЕНИЙ	166545,4	172226,7	174389,7	174383,9	170826,3	179253,4	182006,0	180799,8
Раздел S	ПРЕДОСТАВЛЕНИЕ ПРОЧИХ ВИДОВ УСЛУГ	107080,3	117205,3	122452,9	137338,2	108918,6	119630,3	124370,9	141296,2
Раздел T	ДЕЯТЕЛЬНОСТЬ ДОМАШНИХ ХОЗЯЙСТВ КАК РАБОТОДАТЕЛЕЙ; НЕДИФФЕРЕНЦИРОВАННАЯ ДЕЯТЕЛЬНОСТЬ ЧАСТНЫХ ДОМАШНИХ ХОЗЯЙСТВ ПО ПРОИЗВОДСТВУ ТОВАРОВ И ОКАЗАНИЮ УСЛУГ ДЛЯ СОБСТВЕННОГО ПОТРЕБЛЕНИЯ	126569,7	126569,7	126569,7	126569,7	124000,8	124000,8	124000,8	124000,8
	Итого в основных ценах	**17503542,2**	**18571152,3**	**19898040,5**	**21502551,6**	**17722767,1**	**19035905,6**	**20332101,3**	**21584427,0**
D.21	Налоги на продукты	1994229,3	2165233,9	2262398,5	2395344,3	2063629,5	2225319,1	2341045,6	2395054,5
D.31	Субсидии на продукты (-)	59856,5	66806,6	71133,5	80491,6	60839,1	67919,8	72963,6	82131,5
B.1*g	**Валовой внутренний продукт в рыночных ценах**	**19437915,0**	**20669579,6**	**22089305,5**	**23817404,3**	**19725557,4**	**21193304,9**	**22600183,3**	**23897350,0**

Продолжение табл. 3.13

Раздел		2018			
		I квартал	II квартал	III квартал	IV квартал
Раздел A	СЕЛЬСКОЕ, ЛЕСНОЕ ХОЗЯЙСТВО, ОХОТА, РЫБОЛОВСТВО И РЫБОВОДСТВО	420889,7	598783,0	1383874,9	889736,7
Раздел B	ДОБЫЧА ПОЛЕЗНЫХ ИСКОПАЕМЫХ	1914566,0	1968621,5	1943063,3	2084499,3
Раздел C	ОБРАБАТЫВАЮЩИЕ ПРОИЗВОДСТВА	2307634,9	2665541,9	2726612,7	2927736,2
Раздел D	ОБЕСПЕЧЕНИЕ ЭЛЕКТРИЧЕСКОЙ ЭНЕРГИЕЙ, ГАЗОМ И ПАРОМ; КОНДИЦИОНИРОВАНИЕ ВОЗДУХА	648730,4	491688,8	455758,1	630512,6
Раздел E	ВОДОСНАБЖЕНИЕ; ВОДООТВЕДЕНИЕ, ОРГАНИЗАЦИЯ СБОРА И УТИЛИЗАЦИИ ОТХОДОВ, ДЕЯТЕЛЬНОСТЬ ПО ЛИКВИДАЦИИ ЗАГРЯЗНЕНИЙ	77589,8	82206,3	98059,3	107846,8
Раздел F	СТРОИТЕЛЬСТВО	728044,2	1101417,7	1275178,7	2043789,7
Раздел G	ТОРГОВЛЯ ОПТОВАЯ И РОЗНИЧНАЯ; РЕМОНТ АВТОТРАНСПОРТНЫХ СРЕДСТВ И МОТОЦИКЛОВ	2699527,7	2920360,1	3030067,3	3272686,3
Раздел H	ТРАНСПОРТИРОВКА И ХРАНЕНИЕ	1381771,2	1431341,5	1506934,5	1460755,7
Раздел I	ДЕЯТЕЛЬНОСТЬ ГОСТИНИЦ И ПРЕДПРИЯТИЙ ОБЩЕСТВЕННОГО ПИТАНИЯ	159236,2	188774,2	217066,8	201584,3
Раздел J	ДЕЯТЕЛЬНОСТЬ В ОБЛАСТИ ИНФОРМАЦИИ И СВЯЗИ	389432,3	480361,3	497904,6	623262,0
Раздел K	ДЕЯТЕЛЬНОСТЬ ФИНАНСОВАЯ И СТРАХОВАЯ	883167,3	887320,9	909300,5	923672,9
Раздел L	ДЕЯТЕЛЬНОСТЬ ПО ОПЕРАЦИЯМ С НЕДВИЖИМЫМ ИМУЩЕСТВОМ	1996381,7	2007095,6	2009899,0	2022569,7
Раздел M	ДЕЯТЕЛЬНОСТЬ ПРОФЕССИОНАЛЬНАЯ, НАУЧНАЯ И ТЕХНИЧЕСКАЯ	742285,4	846584,5	886704,2	1056712,9
Раздел N	ДЕЯТЕЛЬНОСТЬ АДМИНИСТРАТИВНАЯ И СОПУТСТВУЮЩИЕ ДОПОЛНИТЕЛЬНЫЕ УСЛУГИ	477509,9	493324,5	498299,3	530642,3
Раздел O	ГОСУДАРСТВЕННОЕ УПРАВЛЕНИЕ И ОБЕСПЕЧЕНИЕ ВОЕННОЙ БЕЗОПАСНОСТИ; СОЦИАЛЬНОЕ ОБЕСПЕЧЕНИЕ	1622356,1	1629431,0	1638691,8	1642989,9
Раздел P	ОБРАЗОВАНИЕ	623055,0	618416,5	636340,4	636698,5
Раздел Q	ДЕЯТЕЛЬНОСТЬ В ОБЛАСТИ ЗДРАВООХРАНЕНИЯ И СОЦИАЛЬНЫХ УСЛУГ	562532,0	607253,6	612849,4	662715,6
Раздел R	ДЕЯТЕЛЬНОСТЬ В ОБЛАСТИ КУЛЬТУРЫ, СПОРТА, ОРГАНИЗАЦИИ ДОСУГА И РАЗВЛЕЧЕНИЙ	171460,4	180212,1	183423,3	181852,9
Раздел S	ПРЕДОСТАВЛЕНИЕ ПРОЧИХ ВИДОВ УСЛУГ	111925,5	123716,1	129490,1	147346,6
Раздел T	ДЕЯТЕЛЬНОСТЬ ДОМАШНИХ ХОЗЯЙСТВ КАК РАБОТОДАТЕЛЕЙ; НЕДИФФЕРЕНЦИРОВАННАЯ ДЕЯТЕЛЬНОСТЬ ЧАСТНЫХ ДОМАШНИХ ХОЗЯЙСТВ ПО ПРОИЗВОДСТВУ ТОВАРОВ И ОКАЗАНИЮ УСЛУГ ДЛЯ СОБСТВЕННОГО ПОТРЕБЛЕНИЯ	121509,1	121509,1	121509,1	121509,1
	Итого в основных ценах	**18039117,7**	**19444911,3**	**20775221,7**	**22177668,4**
D.21	Налоги на продукты	2110697,3	2275133,0	2391788,1	2459647,9
D.31	Субсидии на продукты (-)	59272,8	69026,3	74568,0	83825,4
B.1*g	**Валовой внутренний продукт в рыночных ценах**	**20090670,2**	**21650886,7**	**23092425,9**	**24553481,5**

[1)] Динамические ряды ВВП и его компонентов в постоянных ценах получены путем умножения данных базисного периода (2016 г.) на соответствующие годовые цепные индексы физического объема ВВП и его компонентов, исчисленные в ценах предыдущего года. Этот метод внедрен Росстатом в соответствии с практикой, принятой в последние годы в большинстве развитых стран. Расхождения между ВВП в целом и суммой его компонентов, а также между компонентами ВВП и суммой входящих в них элементов, исчисленных в постоянных ценах, объясняются изменениями в структуре весов, используемых для исчисления отдельных звеньев индексов.

3.14. ВАЛОВОЙ ВНУТРЕННИЙ ПРОДУКТ с исключением сезонного фактора по кварталам в 2014-2018 гг.

(в ценах 2016 г.; миллионов рублей)

год	квартал	Валовой внутренний продукт в рыночных ценах
2014	I квартал	22143619
	II квартал	22033938
	III квартал	21849399
	IV квартал	21716666
2015	I квартал	21580675
	II квартал	21419449
	III квартал	21401807
	IV квартал	21365184
2016	I квартал	21403338
	II квартал	21435233
	III квартал	21506205
	IV квартал	21660326
2017	I квартал	21725330
	II квартал	21836840
	III квартал	21923057
	IV квартал	21955422
2018	I квартал	22105459
	II квартал	22243990
	III квартал	22394197
	IV квартал	22580425

3.15. ИНДЕКСЫ ФИЗИЧЕСКОГО ОБЪЕМА ВАЛОВОЙ ДОБАВЛЕННОЙ СТОИМОСТИ ПО ОТРАСЛЯМИ ВАЛОВОГО ВНУТРЕННЕГО ПРОДУКТА по кварталам в 2014-2018 гг.

(в процентах к значению условного среднего квартала 2016 г.)

Раздел		2014				2015			
		I квартал	II квартал	III квартал	IV квартал	I квартал	II квартал	III квартал	IV квартал
Раздел A	СЕЛЬСКОЕ, ЛЕСНОЕ ХОЗЯЙСТВО, ОХОТА, РЫБОЛОВСТВО И РЫБОВОДСТВО	45,3	69,6	162,9	104,2	46,4	69,5	168,5	106,7
Раздел B	ДОБЫЧА ПОЛЕЗНЫХ ИСКОПАЕМЫХ	95,6	99,6	95,5	100,4	97,0	97,5	95,1	102,7
Раздел C	ОБРАБАТЫВАЮЩИЕ ПРОИЗВОДСТВА	86,1	100,1	98,6	111,4	82,2	95,8	97,8	113,2
Раздел D	ОБЕСПЕЧЕНИЕ ЭЛЕКТРИЧЕСКОЙ ЭНЕРГИЕЙ, ГАЗОМ И ПАРОМ; КОНДИЦИОНИРОВАНИЕ ВОЗДУХА	114,6	88,7	79,6	114,8	111,9	88,6	81,3	113,1
Раздел E	ВОДОСНАБЖЕНИЕ; ВОДООТВЕДЕНИЕ, ОРГАНИЗАЦИЯ СБОРА И УТИЛИЗАЦИИ ОТХОДОВ, ДЕЯТЕЛЬНОСТЬ ПО ЛИКВИДАЦИИ ЗАГРЯЗНЕНИЙ	98,4	103,7	118,3	121,5	90,8	92,7	104,8	109,1
Раздел F	СТРОИТЕЛЬСТВО	58,5	92,0	101,8	149,3	57,2	86,7	96,3	153,3
Раздел G	ТОРГОВЛЯ ОПТОВАЯ И РОЗНИЧНАЯ; РЕМОНТ АВТОТРАНСПОРТНЫХ СРЕДСТВ И МОТОЦИКЛОВ	105,0	108,0	111,0	123,4	101,4	98,8	105,1	111,3
Раздел H	ТРАНСПОРТИРОВКА И ХРАНЕНИЕ	93,7	97,6	102,0	103,4	93,0	96,8	101,1	103,0
Раздел I	ДЕЯТЕЛЬНОСТЬ ГОСТИНИЦ И ПРЕДПРИЯТИЙ ОБЩЕСТВЕННОГО ПИТАНИЯ	95,5	106,2	114,6	114,2	93,3	102,8	113,0	110,3
Раздел J	ДЕЯТЕЛЬНОСТЬ В ОБЛАСТИ ИНФОРМАЦИИ И СВЯЗИ	90,2	100,0	103,9	122,5	88,3	99,7	104,5	122,2
Раздел K	ДЕЯТЕЛЬНОСТЬ ФИНАНСОВАЯ И СТРАХОВАЯ	101,4	98,5	98,7	96,7	96,2	91,5	93,6	88,3
Раздел L	ДЕЯТЕЛЬНОСТЬ ПО ОПЕРАЦИЯМ С НЕДВИЖИМЫМ ИМУЩЕСТВОМ	99,4	99,5	99,5	100,1	99,3	99,5	99,4	100,3
Раздел M	ДЕЯТЕЛЬНОСТЬ ПРОФЕССИОНАЛЬНАЯ, НАУЧНАЯ И ТЕХНИЧЕСКАЯ	90,2	104,6	111,3	137,7	87,8	99,8	104,4	129,8
Раздел N	ДЕЯТЕЛЬНОСТЬ АДМИНИСТРАТИВНАЯ И СОПУТСТВУЮЩИЕ ДОПОЛНИТЕЛЬНЫЕ УСЛУГИ	85,1	87,4	88,5	91,6	93,1	95,8	97,8	102,3
Раздел O	ГОСУДАРСТВЕННОЕ УПРАВЛЕНИЕ И ОБЕСПЕЧЕНИЕ ВОЕННОЙ БЕЗОПАСНОСТИ; СОЦИАЛЬНОЕ ОБЕСПЕЧЕНИЕ	97,1	98,1	99,8	101,2	97,4	97,8	99,2	100,3
Раздел P	ОБРАЗОВАНИЕ	98,7	98,3	101,5	101,0	99,8	99,3	102,3	102,0
Раздел Q	ДЕЯТЕЛЬНОСТЬ В ОБЛАСТИ ЗДРАВООХРАНЕНИЯ И СОЦИАЛЬНЫХ УСЛУГ	91,8	99,0	103,4	109,1	91,7	98,5	102,2	108,5
Раздел R	ДЕЯТЕЛЬНОСТЬ В ОБЛАСТИ КУЛЬТУРЫ, СПОРТА, ОРГАНИЗАЦИИ ДОСУГА И РАЗВЛЕЧЕНИЙ	93,3	96,7	97,3	97,4	99,0	102,9	103,5	104,1
Раздел S	ПРЕДОСТАВЛЕНИЕ ПРОЧИХ ВИДОВ УСЛУГ	75,8	79,3	84,7	93,1	80,3	85,0	90,1	99,7
Раздел T	ДЕЯТЕЛЬНОСТЬ ДОМАШНИХ ХОЗЯЙСТВ КАК РАБОТОДАТЕЛЕЙ; НЕДИФФЕРЕНЦИРОВАННАЯ ДЕЯТЕЛЬНОСТЬ ЧАСТНЫХ ДОМАШНИХ ХОЗЯЙСТВ ПО ПРОИЗВОДСТВУ ТОВАРОВ И ОКАЗАНИЮ УСЛУГ ДЛЯ СОБСТВЕННОГО ПОТРЕБЛЕНИЯ	103,0	101,2	106,4	101,8	101,8	101,9	102,4	102,1
	Итого в основных ценах	**91,7**	**98,4**	**103,9**	**111,5**	**90,5**	**95,5**	**102,4**	**110,0**
D.21	Налоги на продукты	97,2	106,0	109,4	114,7	92,7	98,5	103,2	107,8
D.31	Субсидии на продукты (-)	85,2	95,1	101,2	114,5	86,0	96,0	102,2	115,7
B.1*g	**Валовой внутренний продукт в рыночных ценах**	**92,4**	**99,3**	**104,5**	**111,9**	**90,7**	**95,8**	**102,4**	**109,7**

Продолжение табл. 3.15

Раздел		2016				2017			
		I квартал	II квартал	III квартал	IV квартал	I квартал	II квартал	III квартал	IV квартал
Раздел A	СЕЛЬСКОЕ, ЛЕСНОЕ ХОЗЯЙСТВО, ОХОТА, РЫБОЛОВСТВО И РЫБОВОДСТВО	49,5	74,8	168,6	107,1	51,1	74,3	175,6	105,0
Раздел B	ДОБЫЧА ПОЛЕЗНЫХ ИСКОПАЕМЫХ	99,0	99,4	96,7	104,9	101,8	103,8	99,8	104,1
Раздел C	ОБРАБАТЫВАЮЩИЕ ПРОИЗВОДСТВА	83,4	96,1	102,0	118,5	86,8	100,7	104,3	113,1
Раздел D	ОБЕСПЕЧЕНИЕ ЭЛЕКТРИЧЕСКОЙ ЭНЕРГИЕЙ, ГАЗОМ И ПАРОМ; КОНДИЦИОНИРОВАНИЕ ВОЗДУХА	113,4	85,8	81,0	119,8	113,4	87,7	81,2	112,1
Раздел E	ВОДОСНАБЖЕНИЕ; ВОДООТВЕДЕНИЕ, ОРГАНИЗАЦИЯ СБОРА И УТИЛИЗАЦИИ ОТХОДОВ, ДЕЯТЕЛЬНОСТЬ ПО ЛИКВИДАЦИИ ЗАГРЯЗНЕНИЙ	86,1	92,3	105,5	116,1	87,9	91,7	101,7	109,5
Раздел F	СТРОИТЕЛЬСТВО	57,1	87,2	97,8	157,9	56,9	85,8	96,1	156,5
Раздел G	ТОРГОВЛЯ ОПТОВАЯ И РОЗНИЧНАЯ; РЕМОНТ АВТОТРАНСПОРТНЫХ СРЕДСТВ И МОТОЦИКЛОВ	95,4	96,2	100,7	107,6	94,0	99,3	104,1	112,5
Раздел H	ТРАНСПОРТИРОВКА И ХРАНЕНИЕ	95,8	97,9	103,2	103,1	96,2	99,1	104,2	101,0
Раздел I	ДЕЯТЕЛЬНОСТЬ ГОСТИНИЦ И ПРЕДПРИЯТИЙ ОБЩЕСТВЕННОГО ПИТАНИЯ	86,4	98,7	109,0	105,8	86,7	100,5	114,5	110,2
Раздел J	ДЕЯТЕЛЬНОСТЬ В ОБЛАСТИ ИНФОРМАЦИИ И СВЯЗИ	81,7	97,5	98,9	121,9	77,4	100,3	101,7	125,7
Раздел K	ДЕЯТЕЛЬНОСТЬ ФИНАНСОВАЯ И СТРАХОВАЯ	104,4	99,0	99,0	97,6	103,1	101,0	102,7	103,5
Раздел L	ДЕЯТЕЛЬНОСТЬ ПО ОПЕРАЦИЯМ С НЕДВИЖИМЫМ ИМУЩЕСТВОМ	99,4	99,8	100,1	100,7	101,6	102,0	102,2	102,8
Раздел M	ДЕЯТЕЛЬНОСТЬ ПРОФЕССИОНАЛЬНАЯ, НАУЧНАЯ И ТЕХНИЧЕСКАЯ	83,4	95,1	99,7	121,8	85,5	97,3	102,0	123,3
Раздел N	ДЕЯТЕЛЬНОСТЬ АДМИНИСТРАТИВНАЯ И СОПУТСТВУЮЩИЕ ДОПОЛНИТЕЛЬНЫЕ УСЛУГИ	95,4	98,6	100,0	106,1	96,7	100,2	101,2	107,2
Раздел O	ГОСУДАРСТВЕННОЕ УПРАВЛЕНИЕ И ОБЕСПЕЧЕНИЕ ВОЕННОЙ БЕЗОПАСНОСТИ; СОЦИАЛЬНОЕ ОБЕСПЕЧЕНИЕ	99,0	99,6	100,5	100,8	102,7	103,1	103,7	104,0
Раздел P	ОБРАЗОВАНИЕ	98,9	98,4	101,5	101,1	100,6	99,8	102,7	102,5
Раздел Q	ДЕЯТЕЛЬНОСТЬ В ОБЛАСТИ ЗДРАВООХРАНЕНИЯ И СОЦИАЛЬНЫХ УСЛУГ	92,3	99,7	101,8	106,2	92,2	99,5	100,3	107,8
Раздел R	ДЕЯТЕЛЬНОСТЬ В ОБЛАСТИ КУЛЬТУРЫ, СПОРТА, ОРГАНИЗАЦИИ ДОСУГА И РАЗВЛЕЧЕНИЙ	96,9	100,2	101,5	101,5	99,4	104,3	105,9	105,2
Раздел S	ПРЕДОСТАВЛЕНИЕ ПРОЧИХ ВИДОВ УСЛУГ	88,5	96,8	101,2	113,5	90,0	98,9	102,8	116,8
Раздел T	ДЕЯТЕЛЬНОСТЬ ДОМАШНИХ ХОЗЯЙСТВ КАК РАБОТОДАТЕЛЕЙ; НЕДИФФЕРЕНЦИРОВАННАЯ ДЕЯТЕЛЬНОСТЬ ЧАСТНЫХ ДОМАШНИХ ХОЗЯЙСТВ ПО ПРОИЗВОДСТВУ ТОВАРОВ И ОКАЗАНИЮ УСЛУГ ДЛЯ СОБСТВЕННОГО ПОТРЕБЛЕНИЯ	100,0	100,0	100,0	100,0	98,0	98,0	98,0	98,0
	Итого в основных ценах	**90,4**	**95,9**	**102,7**	**111,0**	**91,5**	**98,3**	**105,0**	**111,4**
D.21	Налоги на продукты	90,5	98,2	102,6	108,7	93,6	101,0	106,2	108,7
D.31	Субсидии на продукты (-)	86,0	96,0	102,2	115,7	87,4	97,6	104,9	118,1
B.1*g	**Валовой внутренний продукт в рыночных ценах**	**90,4**	**96,1**	**102,7**	**110,8**	**91,7**	**98,6**	**105,1**	**111,1**

Продолжение табл. 3.15

Раздел		2018			
		I квартал	II квартал	III квартал	IV квартал
Раздел A	СЕЛЬСКОЕ, ЛЕСНОЕ ХОЗЯЙСТВО, ОХОТА, РЫБОЛОВСТВО И РЫБОВОДСТВО	50,8	72,3	167,1	107,4
Раздел B	ДОБЫЧА ПОЛЕЗНЫХ ИСКОПАЕМЫХ	102,9	105,8	104,5	112,1
Раздел C	ОБРАБАТЫВАЮЩИЕ ПРОИЗВОДСТВА	89,3	103,2	105,6	113,4
Раздел D	ОБЕСПЕЧЕНИЕ ЭЛЕКТРИЧЕСКОЙ ЭНЕРГИЕЙ, ГАЗОМ И ПАРОМ; КОНДИЦИОНИРОВАНИЕ ВОЗДУХА	116,7	88,4	82,0	113,4
Раздел E	ВОДОСНАБЖЕНИЕ; ВОДООТВЕДЕНИЕ, ОРГАНИЗАЦИЯ СБОРА И УТИЛИЗАЦИИ ОТХОДОВ, ДЕЯТЕЛЬНОСТЬ ПО ЛИКВИДАЦИИ ЗАГРЯЗНЕНИЙ	83,9	88,9	106,0	116,6
Раздел F	СТРОИТЕЛЬСТВО	58,5	88,5	102,5	164,3
Раздел G	ТОРГОВЛЯ ОПТОВАЯ И РОЗНИЧНАЯ; РЕМОНТ АВТОТРАНСПОРТНЫХ СРЕДСТВ И МОТОЦИКЛОВ	94,8	102,5	106,4	114,9
Раздел H	ТРАНСПОРТИРОВКА И ХРАНЕНИЕ	98,6	102,1	107,5	104,2
Раздел I	ДЕЯТЕЛЬНОСТЬ ГОСТИНИЦ И ПРЕДПРИЯТИЙ ОБЩЕСТВЕННОГО ПИТАНИЯ	90,9	107,7	123,9	115,0
Раздел J	ДЕЯТЕЛЬНОСТЬ В ОБЛАСТИ ИНФОРМАЦИИ И СВЯЗИ	80,6	99,4	103,1	129,0
Раздел K	ДЕЯТЕЛЬНОСТЬ ФИНАНСОВАЯ И СТРАХОВАЯ	106,8	107,3	109,9	111,7
Раздел L	ДЕЯТЕЛЬНОСТЬ ПО ОПЕРАЦИЯМ С НЕДВИЖИМЫМ ИМУЩЕСТВОМ	101,7	102,3	102,4	103,0
Раздел M	ДЕЯТЕЛЬНОСТЬ ПРОФЕССИОНАЛЬНАЯ, НАУЧНАЯ И ТЕХНИЧЕСКАЯ	86,7	98,9	103,6	123,5
Раздел N	ДЕЯТЕЛЬНОСТЬ АДМИНИСТРАТИВНАЯ И СОПУТСТВУЮЩИЕ ДОПОЛНИТЕЛЬНЫЕ УСЛУГИ	99,3	102,6	103,7	110,4
Раздел O	ГОСУДАРСТВЕННОЕ УПРАВЛЕНИЕ И ОБЕСПЕЧЕНИЕ ВОЕННОЙ БЕЗОПАСНОСТИ; СОЦИАЛЬНОЕ ОБЕСПЕЧЕНИЕ	106,1	106,6	107,2	107,5
Раздел P	ОБРАЗОВАНИЕ	102,0	101,2	104,2	104,2
Раздел Q	ДЕЯТЕЛЬНОСТЬ В ОБЛАСТИ ЗДРАВООХРАНЕНИЯ И СОЦИАЛЬНЫХ УСЛУГ	91,9	99,2	100,2	108,3
Раздел R	ДЕЯТЕЛЬНОСТЬ В ОБЛАСТИ КУЛЬТУРЫ, СПОРТА, ОРГАНИЗАЦИИ ДОСУГА И РАЗВЛЕЧЕНИЙ	99,8	104,8	106,7	105,8
Раздел S	ПРЕДОСТАВЛЕНИЕ ПРОЧИХ ВИДОВ УСЛУГ	92,5	102,2	107,0	121,8
Раздел T	ДЕЯТЕЛЬНОСТЬ ДОМАШНИХ ХОЗЯЙСТВ КАК РАБОТОДАТЕЛЕЙ; НЕДИФФЕРЕНЦИРОВАННАЯ ДЕЯТЕЛЬНОСТЬ ЧАСТНЫХ ДОМАШНИХ ХОЗЯЙСТВ ПО ПРОИЗВОДСТВУ ТОВАРОВ И ОКАЗАНИЮ УСЛУГ ДЛЯ СОБСТВЕННОГО ПОТРЕБЛЕНИЯ	96,0	96,0	96,0	96,0
	Итого в основных ценах	**93,1**	**100,4**	**107,3**	**114,5**
D.21	Налоги на продукты	95,8	103,2	108,5	111,6
D.31	Субсидии на продукты (-)	85,2	99,2	107,2	120,5
B.1*g	**Валовой внутренний продукт в рыночных ценах**	**93,4**	**100,7**	**107,4**	**114,2**

3.16. ДИНАМИКА ПРОИЗВОДСТВА ВВП[1)]

(в процентах к значению условного среднего квартала 2016 г.;
1/4 номинального значения ВВП за 2016 г.)

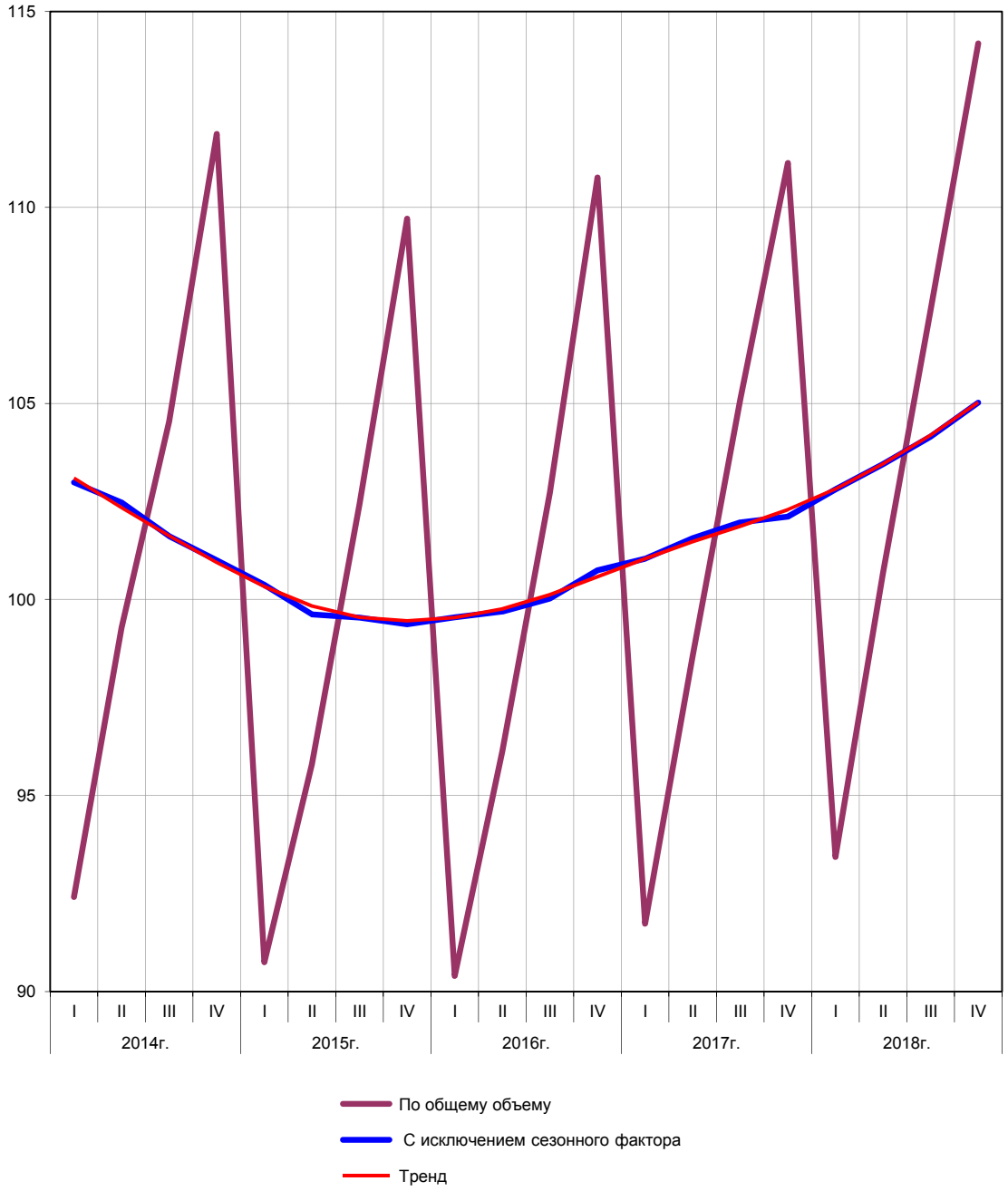

[1)] Динамика фактических значений многих макроэкономических показателей в значительной мере зависит от природно-климатических факторов, количества рабочих дней в каждом из периодов и т.п. Для объективного анализа динамики развития экономики при построении данного графика использовались методы, позволяющие устранить воздействия сезонных колебаний. На графике одновременно показаны фактические данные и рассчитанный на их основе тренд (теоретическая кривая, отражающая основное направление развития исследуемого явления), график построен с учетом данных за 1-й квартал 2018 года.

3.17. ИНДЕКСЫ ФИЗИЧЕСКОГО ОБЪЕМА ЭЛЕМЕНТОВ ИСПОЛЬЗОВАНИЯ ВАЛОВОГО ВНУТРЕННЕГО ПРОДУКТА по кварталам в 2015-2018 гг.

(в процентах к соответствующему кварталу предыдущего года)

	коды	2015				2016			
		I квартал	II квартал	III квартал	IV квартал	I квартал	II квартал	III квартал	IV квартал
Валовой внутренний продукт	**B.1*g**	**98,2**	**96,5**	**98,0**	**98,1**	**99,6**	**100,3**	**100,3**	**101,0**
расходы на конечное потребление	**P.3**	93,7	92,2	91,9	90,8	98,5	98,6	98,8	99,9
домашних хозяйств		92,7	90,7	90,4	89,0	97,4	97,6	97,9	99,4
государственного управления		96,4	96,4	96,4	96,4	101,4	101,4	101,5	101,5
из них:									
на индивидуальные товары и услуги		98,7	98,8	98,9	98,7	98,6	98,5	98,6	98,8
на коллективные услуги	**P.32**	94,6	94,6	94,5	94,6	103,7	103,7	103,7	103,7
некоммерческих организаций, обслуживающих домашние хозяйства		97,0	97,1	97,1	97,1	101,1	100,7	100,8	101,2
валовое накопление	**P.5**	79,9	79,8	94,0	93,8	99,6	98,9	94,0	102,9
валовое накопление основного капитала[1)]	**P.51+P.53**	95,5	89,0	86,4	88,9	90,6	99,1	101,7	106,4
экспорт	**P.6**	104,9	101,7	99,0	109,0	95,9	102,3	108,9	105,7
импорт (-)	**P.7**	74,7	70,8	75,2	79,4	88,9	93,6	97,0	105,1

Продолжение табл. 3.17

	коды	2017				2018			
		I квартал	II квартал	III квартал	IV квартал	I квартал	II квартал	III квартал	IV квартал
Валовой внутренний продукт	**B.1*g**	**101,5**	**102,5**	**102,3**	**100,3**	**101,9**	**102,2**	**102,2**	**102,7**
расходы на конечное потребление	**P.3**	101,6	103,2	103,9	103,6	102,1	101,5	101,6	102,0
домашних хозяйств		101,3	103,5	104,4	104,0	102,7	101,9	102,0	102,6
государственного управления		102,4	102,5	102,5	102,5	100,3	100,3	100,3	100,3
из них:									
на индивидуальные товары и услуги		99,5	99,6	99,5	99,5	99,8	99,7	99,7	99,6
на коллективные услуги	**P.32**	104,5	104,6	104,6	104,6	100,7	100,7	100,7	100,7
некоммерческих организаций, обслуживающих домашние хозяйства		100,0	100,5	100,8	100,6	104,7	104,6	104,3	104,4
валовое накопление	**P.5**	106,5	117,0	106,1	98,7	100,4	97,8	101,1	103,0
валовое накопление основного капитала[1)]	**P.51+P.53**	112,0	109,5	105,0	100,5	103,5	104,2	105,5	100,2
экспорт	**P.6**	107,1	103,3	104,5	105,2	107,2	107,8	104,8	102,6
импорт (-)	**P.7**	115,5	122,0	117,1	114,9	110,0	102,8	100,1	99,7

[1)] Включая приобретение за вычетом выбытия ценностей (P.53).

3.18. ЭЛЕМЕНТЫ ИСПОЛЬЗОВАНИЯ ВАЛОВОГО ВНУТРЕННЕГО ПРОДУКТА по кварталам в 2014-2018 гг.

(в ценах 2016 г.[1]; миллионов рублей)

	коды	2014				2015			
		I квартал	II квартал	III квартал	IV квартал	I квартал	II квартал	III квартал	IV квартал
Валовой внутренний продукт	**B.1*g**	**19871279,2**	**21348587,4**	**22480132,6**	**24057082,8**	**19513913,1**	**20600155,5**	**22025566,6**	**23592270,6**
расходы на конечное потребление	**P.3**	15951758,0	16493052,1	17215682,6	17690524,6	14942770,5	15200514,2	15826779,2	16066393,3
домашних хозяйств		11862115,0	12402691,8	13134462,6	13575991,9	10994173,3	11243536,4	11878124,8	12082585,4
государственного управления		4009132,1	4013995,6	4012020,6	4047377,1	3864161,6	3870457,2	3866898,5	3900222,7
из них:									
на индивидуальные товары и услуги		1689565,3	1685115,7	1668498,5	1697309,7	1667654,3	1664684,6	1649871,2	1675208,3
на коллективные услуги	**P.32**	2320930,3	2330196,3	2345254,3	2352124,2	2194832,2	2204212,3	2215698,3	2224362,2
некоммерческих организаций, обслуживающих домашние хозяйства		87748,7	87757,2	87836,7	87835,0	85100,4	85248,1	85273,6	85280,3
валовое накопление	**P.5**	3856632,5	5507129,9	6847306,5	7013219,3	3081005,3	4395393,8	6438474,5	6577876,0
валовое накопление основного капитала[2]	**P.51+P.53**	3342495,1	4527111,8	5101960,4	7982819,9	3192137,8	4027044,1	4406469,8	7094288,3
экспорт	**P.6**	5090623,1	5296821,0	5077715,1	5232122,5	5341963,9	5387652,5	5029152,8	5701905,7
импорт (-)	**P.7**	5606087,0	6409839,4	6598101,7	5884566,2	4185151,4	4536851,6	4962210,9	4671701,2
статистическое расхождение		328187,1	249351,9	-200230,9	20540,1	286309,3	171581,2	-215802,2	-36876,2

Продолжение табл. 3.18

	коды	2016				2017			
		I квартал	II квартал	III квартал	IV квартал	I квартал	II квартал	III квартал	IV квартал
Валовой внутренний продукт	**B.1*g**	**19437915,0**	**20669579,6**	**22089305,5**	**23817404,3**	**19725557,4**	**21193304,9**	**22600183,3**	**23897350,0**
расходы на конечное потребление	**P.3**	14715608,7	14988302,0	15635423,5	16050439,9	14947809,1	15470903,6	16243920,1	16628793,9
домашних хозяйств		10709860,1	10977431,1	11625674,9	12004087,7	10847146,1	11360340,2	12136556,3	12484769,3
государственного управления		3919708,6	3924993,0	3923755,4	3960033,9	4014662,8	4024297,9	4020681,5	4057188,3
из них:									
на индивидуальные товары и услуги		1644164,7	1640249,8	1626324,7	1654352,6	1635622,9	1634304,4	1617701,8	1645672,3
на коллективные услуги	**P.32**	2275543,9	2284743,2	2297430,7	2305681,3	2379039,9	2389993,5	2402979,7	2411516,0
некоммерческих организаций, обслуживающих домашние хозяйства		86040,0	85877,9	85993,2	86318,3	86000,2	86265,5	86682,3	86836,3
валовое накопление	**P.5**	3069563,2	4349038,7	6052954,6	6771299,2	3267562,6	5090039,3	6423608,4	6684591,5
валовое накопление основного капитала[2]	**P.51+P.53**	2891096,5	3992277,8	4480168,2	7547000,8	3239061,5	4372993,3	4703192,4	7581202,9
экспорт	**P.6**	5123580,8	5511249,5	5477257,5	6025560,5	5488933,0	5692590,7	5725427,7	6339758,3
импорт (-)	**P.7**	3718922,3	4246388,2	4815664,0	4908070,4	4297176,7	5182589,5	5641338,0	5638400,7
статистическое расхождение		248084,6	67377,6	-260666,1	-121824,9	318429,4	122360,8	-151434,9	-117393,0

Продолжение табл. 3.18

	коды	2018			
		I квартал	II квартал	III квартал	IV квартал
Валовой внутренний продукт	**B.1*g**	**20090670,2**	**21650886,7**	**23092425,9**	**24553481,5**
расходы на конечное потребление	**P.3**	15254619,0	15704540,6	16496384,3	16969308,5
домашних хозяйств		11136055,0	11578366,4	12374187,2	12811787,5
государственного управления		4028159,2	4036092,9	4032016,2	4067401,2
из них:					
на индивидуальные товары и услуги		1631556,4	1629182,8	1613130,1	1639889,8
на коллективные услуги	**P.32**	2396777,9	2407088,7	2419057,4	2427675,3
некоммерческих организаций, обслуживающих домашние хозяйства		90056,3	90199,8	90449,3	90625,2
валовое накопление	**P.5**	3281105,9	4978592,8	6491070,1	6883311,7
валовое накопление основного капитала[2)]	**P.51+P.53**	3352752,1	4556770,1	4963437,1	7593941,7
экспорт	**P.6**	5884591,6	6135540,0	6000372,0	6501956,8
импорт (-)	**P.7**	4727138,8	5328626,3	5649341,9	5621586,7
статистическое расхождение		362339,0	154302,0	-235617,1	-158093,8

[1)] Динамические ряды ВВП и его компонентов в постоянных ценах получены путем умножения данных базисного периода (2016 г.) на соответствующие годовые цепные индексы физического объема ВВП и его компонентов, исчисленные в ценах предыдущего года. Этот метод внедрен Росстатом в соответствии с практикой, принятой в последние годы в большинстве развитых стран. Расхождения между ВВП в целом и суммой его компонентов, а также между компонентами ВВП и суммой входящих в них элементов, исчисленных в постоянных ценах, объясняются изменениями в структуре весов, используемых для исчисления отдельных звеньев индексов.

[2)] Включая приобретение за вычетом выбытия ценностей (P.53).

3.19. ЭЛЕМЕНТЫ ИСПОЛЬЗОВАНИЯ ВАЛОВОГО ВНУТРЕННЕГО ПРОДУКТА с исключением сезонного фактора по кварталам в 2014-2018 гг.

(в ценах 2016 г.; миллионов рублей)

	коды	2014				2015			
		I квартал	II квартал	III квартал	IV квартал	I квартал	II квартал	III квартал	IV квартал
Валовой внутренний продукт	**B.1*g**	**21982369,2**	**22079583,6**	**21864756,6**	**21827523,9**	**21569995,7**	**21331920,8**	**21420300,0**	**21428003,8**
в том числе:									
расходы на конечное потребление	**P.3**	17393967,7	17029325,2	16667482,9	16338316,9	15963120,4	15677166,9	15465217,3	15302051,5
домашних хозяйств		13241717,9	12917638,4	12597032,2	12299554,9	11972310,2	11705963,7	11502964,9	11344827,9
государственного управления		4022150,6	4018690,6	4019984,4	4021673,8	3876654,1	3874975,6	3874620,1	3875547,3
из них:									
на индивидуальные товары и услуги		1693206,4	1687475,4	1681846,0	1677024,9	1671962,8	1666657,7	1660971,6	1654971,4
на коллективные услуги	**P.32**	2332547,4	2333853,4	2339355,7	2342677,7	2205766,3	2207664,4	2210170,4	2215515,3
некоммерческих организаций, обслуживающих домашние хозяйства		88354,7	87890,6	87551,2	87255,2	85506,5	85349,7	85151,1	85062,0
валовое накопление	**P.5**	6376968,0	6120707,5	5656311,1	5457786,5	5094500,0	4885141,8	5318635,9	5119053,2
валовое накопление основного капитала[1)]	**P.51+P.53**	5226820,0	5266518,7	5290801,1	5146014,4	4973941,3	4683358,8	4600057,4	4588325,4
экспорт	**P.6**	5165865,5	5221384,4	5251397,1	5079850,4	5434355,0	5326014,3	5206538,8	5453417,9
импорт (-)	**P.7**	6800959,8	6373385,6	5850586,7	5447822,5	5020144,5	4676724,5	4499993,9	4330569,8

Продолжение табл. 3.19

	коды	2016				2017			
		I квартал	II квартал	III квартал	IV квартал	I квартал	II квартал	III квартал	IV квартал
Валовой внутренний продукт	**B.1*g**	**21458462,8**	**21390673,7**	**21472832,6**	**21691795,5**	**21766982,7**	**21888009,3**	**21945161,4**	**21820951,4**
в том числе:									
расходы на конечное потребление	**P.3**	15298166,7	15285991,9	15339280,5	15451961,0	15583665,9	15728111,3	15846431,8	15929002,4
домашних хозяйств		11309839,7	11283325,6	11313501,8	11399163,6	11503398,0	11626293,7	11730182,0	11805192,6
государственного управления		3932266,1	3929526,4	3931626,3	3935082,9	4027453,1	4028912,3	4028752,8	4031663,2
из них:									
на индивидуальные товары и услуги		1648198,0	1643305,1	1639882,5	1636919,7	1635604,5	1634302,0	1632200,8	1631269,9
на коллективные услуги	**P.32**	2286772,7	2288275,1	2291730,2	2296600,6	2390720,9	2393661,7	2397018,4	2402039,7
некоммерческих организаций, обслуживающих домашние хозяйства		86028,7	85869,7	85964,6	86349,8	85756,7	86159,8	86748,1	87276,0
валовое накопление	**P.5**	5075434,6	4833287,8	5000540,5	5269942,9	5402708,5	5656006,7	5307010,6	5202808,4
валовое накопление основного капитала[1)]	**P.51+P.53**	4487472,9	4616426,4	4699162,0	4914378,2	4995215,5	5013274,2	4942789,6	4996090,5
экспорт	**P.6**	5283023,1	5478412,3	5634333,0	5715343,7	5690354,9	5685455,9	5874980,4	6001436,5
импорт (-)	**P.7**	4322928,0	4334192,8	4480616,9	4664769,8	4890199,9	5134575,3	5252746,3	5352805,4

Продолжение табл. 3.19

	коды	2018			
		I квартал	II квартал	III квартал	IV квартал
Валовой внутренний продукт	**B.1*g**	**22188718,2**	**22335960,2**	**22394827,9**	**22423524,8**
в том числе:					
расходы на конечное потребление	**P.3**	15995404,9	16042186,9	16095977,3	16162977,0
домашних хозяйств		11870552,5	11916439,9	11968718,8	12032686,2
государственного управления		4040982,8	4040712,4	4040106,5	4041815,8
из них:					
на индивидуальные товары и услуги		1629654,3	1628400,3	1628353,3	1628051,1
на коллективные услуги	**P.32**	2408548,9	2410781,8	2413050,1	2418127,4
некоммерческих организаций, обслуживающих домашние хозяйства		89471,0	89908,7	90526,7	91262,7
валовое накопление	**P.5**	5425238,4	5531758,9	5362763,5	5357510,6
валовое накопление основного капитала[1)]	**P.51+P.53**	5165023,6	5189424,6	5190203,2	5034828,7
экспорт	**P.6**	6119952,8	6111389,2	6143583,7	6157294,8
импорт (-)	**P.7**	5380561,8	5351992,5	5329130,8	5302709,3

[1)] Включая приобретение за вычетом выбытия ценностей (P.53).

3.20. ИНДЕКСЫ ФИЗИЧЕСКОГО ОБЪЕМА ЭЛЕМЕНТОВ ИСПОЛЬЗОВАНИЯ ВАЛОВОГО ВНУТРЕННЕГО ПРОДУКТА по кварталам в 2014-2018 гг.

(в процентах к значению условного среднего квартала 2016 г.)

	коды	2014				2015			
		I квартал	II квартал	III квартал	IV квартал	I квартал	II квартал	III квартал	IV квартал
Валовой внутренний продукт	**B.1*g**	**92,4**	**99,3**	**104,5**	**111,9**	**90,7**	**95,8**	**102,4**	**109,7**
расходы на конечное потребление	**P.3**	103,9	107,5	112,2	115,3	97,4	99,0	103,1	104,7
домашних хозяйств		104,7	109,5	115,9	119,8	97,0	99,2	104,8	106,6
государственного управления		102,0	102,1	102,0	102,9	98,3	98,4	98,3	99,2
из них:									
на индивидуальные товары и услуги		102,9	102,7	101,7	103,4	101,6	101,4	100,5	102,1
на коллективные услуги	**P.32**	101,3	101,7	102,4	102,7	95,8	96,2	96,7	97,1
некоммерческих организаций, обслуживающих домашние хозяйства		102,0	102,0	102,1	102,1	98,9	99,1	99,1	99,1
валовое накопление	**P.5**	76,2	108,8	135,3	138,6	60,9	86,9	127,2	130,0
валовое накопление основного капитала[1)]	**P.51+P.53**	70,7	95,8	107,9	168,9	67,5	85,2	93,2	150,1
экспорт	**P.6**	92,0	95,7	91,7	94,5	96,5	97,3	90,9	103,0
импорт (-)	**P.7**	126,8	144,9	149,2	133,1	94,6	102,6	112,2	105,6

Продолжение табл. 3.20

	коды	2016				2017			
		I квартал	II квартал	III квартал	IV квартал	I квартал	II квартал	III квартал	IV квартал
Валовой внутренний продукт	**B.1*g**	**90,4**	**96,1**	**102,7**	**110,8**	**91,7**	**98,6**	**105,1**	**111,1**
расходы на конечное потребление	**P.3**	95,9	97,7	101,9	104,6	97,4	100,8	105,8	108,3
домашних хозяйств		94,5	96,9	102,6	106,0	95,7	100,3	107,1	110,2
государственного управления		99,7	99,8	99,8	100,7	102,1	102,3	102,3	103,2
из них:									
на индивидуальные товары и услуги		100,2	99,9	99,1	100,8	99,7	99,6	98,6	100,3
на коллективные услуги	**P.32**	99,3	99,7	100,3	100,6	103,8	104,3	104,9	105,3
некоммерческих организаций, обслуживающих домашние хозяйства		100,0	99,8	99,9	100,3	99,9	100,2	100,7	100,9
валовое накопление	**P.5**	60,7	85,9	119,6	133,8	64,6	100,6	126,9	132,1
валовое накопление основного капитала[1)]	**P.51+P.53**	61,2	84,4	94,8	159,6	68,5	92,5	99,5	160,4
экспорт	**P.6**	92,6	99,6	99,0	108,9	99,2	102,9	103,5	114,6
импорт (-)	**P.7**	84,1	96,0	108,9	111,0	97,2	117,2	127,6	127,5

Продолжение табл. 3.20

	коды	2018			
		I квартал	II квартал	III квартал	IV квартал
Валовой внутренний продукт	**B.1*g**	**93,4**	**100,7**	**107,4**	**114,2**
расходы на конечное потребление	**P.3**	99,4	102,3	107,5	110,6
домашних хозяйств		98,3	102,2	109,2	113,1
государственного управления		102,4	102,6	102,5	103,4
из них:					
на индивидуальные товары и услуги		99,4	99,3	98,3	99,9
на коллективные услуги	**P.32**	104,6	105,1	105,6	106,0
некоммерческих организаций, обслуживающих домашние хозяйства		104,6	104,8	105,1	105,3
валовое накопление	**P.5**	64,8	98,4	128,3	136,0
валовое накопление основного капитала[1)]	**P.51+P.53**	70,9	96,4	105,0	160,6
экспорт	**P.6**	106,3	110,9	108,4	117,5
импорт (-)	**P.7**	106,9	120,5	127,7	127,1

[1)] Включая приобретение за вычетом выбытия ценностей (P.53).

3.21. ДИНАМИКА ЭЛЕМЕНТОВ ИСПОЛЬЗОВАНИЯ ВАЛОВОГО ВНУТРЕННЕГО ПРОДУКТА[1)]

(в процентах к значению условного среднего квартала 2016 г.)

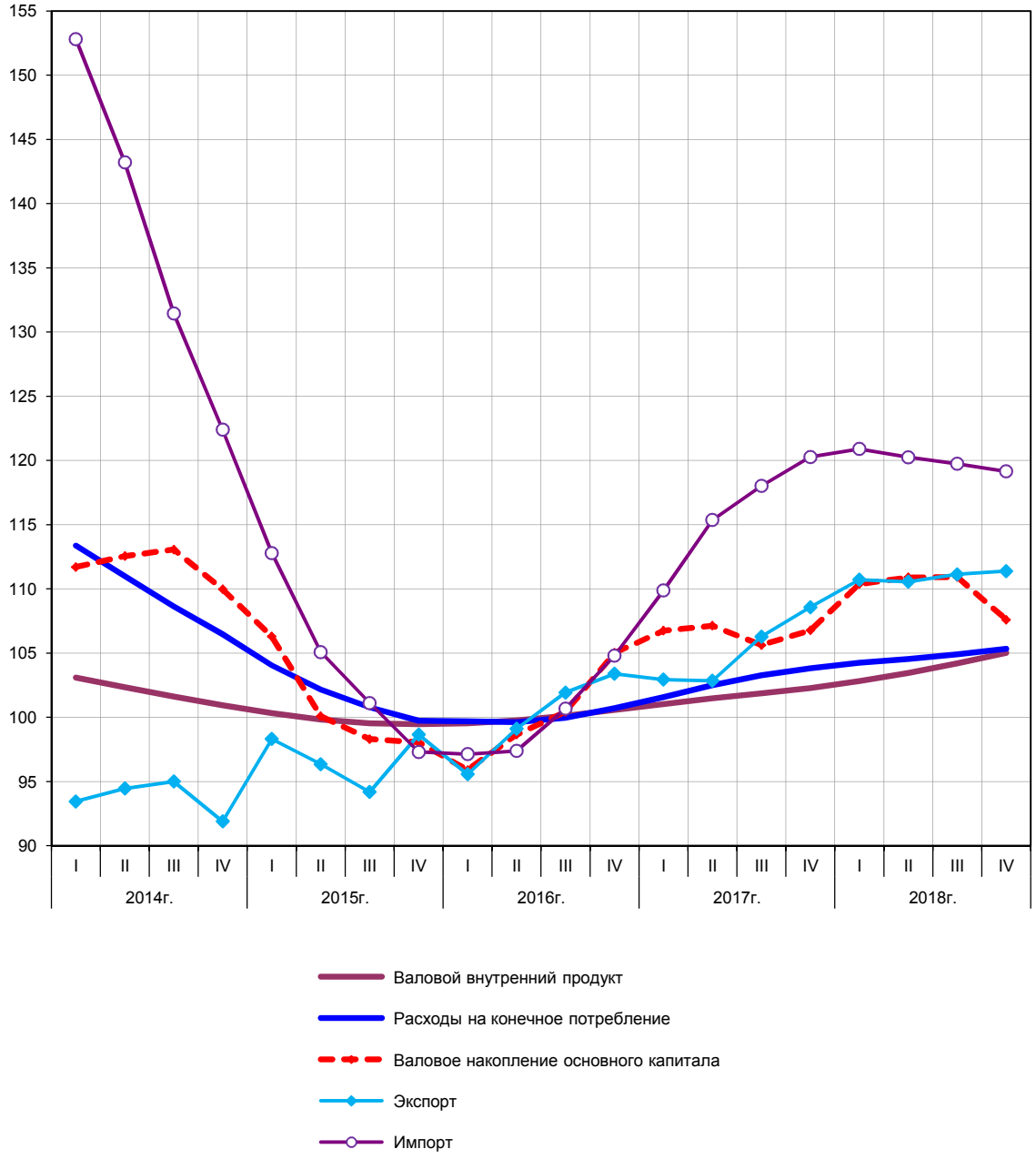

[1)] Тренд.

4. РЕЗУЛЬТАТЫ МЕЖДУНАРОДНЫХ СОПОСТАВЛЕНИЙ ВАЛОВОГО ВНУТРЕННЕГО ПРОДУКТА

В целях обеспечения международных сопоставлений макроэкономических показателей, характеризующих уровень развития экономики, в конце 1960-х годов Статистическим отделом ООН в сотрудничестве с другими международными организациями, национальными статистическими службами и исследовательскими организациями был разработан Проект (с 1989 г. Программа) международных сопоставлений (ПМС ООН), который основан на расчете паритетов покупательной способности (ППС) национальных валют.

Пересчет ВВП по валютному курсу приводит к искажению данных за счет многих факторов: не все товары и услуги являются товарами внешней торговли, спрос и предложение на валюту не формируются целиком за счет внешней торговли товарами, разный уровень налогообложения в странах, ежедневные колебания валютного курса носят спекулятивный характер и т.п.

Предыдущие раунды ПМС проводились за базисные 1970, 1973, 1975, 1980, 1985, 2005 и 2011 гг. В связи с ростом числа участников сопоставлений с 1980 г. международные сопоставления проводятся по региональному принципу один раз в 3-5 лет. Европейские страны участвовали в Европейской программе сопоставлений (ЕПС, раунды 1980, 1985, 1990, 1993, 1996, 1999 гг.). С конца 90-х годов XX века большинство стран Европы стали членами ЕС, и сопоставления в ЕС, координируемые Евростатом, стали ежегодными в силу административного использования результатов сопоставлений. Неевропейские страны-члены ОЭСР оставались на трехлетнем цикле – 2002, 2005, 2008, 2011, 2014 гг. В этой связи объединенные сопоставления ОЭСР – Евростата осуществлялись каждые 3 года. Начиная с данных за 2014 г. ОЭСР осуществляет внедрение годовых сопоставлений в силу расширения использования результатов сопоставлений, включая их административное использование.

Начиная с 1993 г. Российская Федерация участвовала в международных сопоставлениях ВВП за 1993, 1996, 1999, 2002, 2005, 2008, 2011и 2014 годы. В настоящее время осуществляется участие России в годовых сопоставлениях ОЭСР-Евростата.

Одновременно в соответствии с решением Статистической комиссии ООН осуществляется Глобальный раунд ПМС за 2017 год. Публикация официальных результатов этой работы планируется в первой половине 2020 года.

Базовый подход международных макроэкономических сопоставлений заключается в следующем:

1. ВВП каждой страны разбивается на ряд однородных товарных групп («первичные группы») по компонентам конечного использования (фактическое конечное потребление домашних хозяйств, фактическое конечное потребление государственного управления, валовое накопление основного капитала, изменение запасов материальных оборотных средств и чистое приобретение ценностей, чистый экспорт товаров и услуг). В сопоставлениях ОЭСР – Евростата выделяются 202 первичные группы, в сопоставлениях стран-участников СНГ – 183 первичные группы, в Глобальном раунде сопоставлений – 155 первичных групп.

2. В рамках каждой товарной группы производится регистрация национальных цен на отобранные репрезентативные товары и услуги по согласованному списку товаров-представителей. Согласно процедуре каждой стране предлагается включить в перечень продуктов для каждой первичной группы, по меньшей мере, один продукт, репрезентативный для структуры ее национального потребления. При расчете паритетов первичных групп учитывается информация о характерности для внутреннего рынка товаров-представителей. Окончательный список товаров-представителей в сопоставлениях за 2014 г.включал около 3000 наименований потребительских и инвестиционных товаров и услуг. Для расчета ППС на уровне первичных групп соотношения цен на эти отдельные товары в различных странах подвергаются агрегированию. Затем эти ППС взвешиваются с использованием весов структуры расходов для расчета ППС по всем уровням агрегирования, вплоть до уровня ВВП. Используемая методология расчетов результатов сопоставлений позволяет получать результаты сопоставлений, независимые от выбора счетной единицы (денежной единицы) и базовой страны.

3. Стоимостные показатели конечных расходов по ВВП в национальной валюте по всем уровням агрегирования пересчитываются в «международно-сопоставимые» показатели с помощью соответствующих ППС.

В рамках проведения международных сопоставлений ВВП рассчитывается несколько показателей.

Одними из основных показателей являются **паритеты покупательной способности (ППС).**В своей самой простейшей форме ППС являются соотношениями цен. ППС рассчитываются не только по индивидуальным продуктам, но также по группам продуктов и по каждому из различных уровней агрегирования расходов, вплоть до уровня ВВП. Тем не менее, они по-прежнему являются соотношениями цен, будь то на уровне групп продуктов, агрегатов или ВВП. ППС являются одновременно и дефляторами, и инструментами пересчета стоимостных показателей в национальной валюте в единую валюту. Например, если цена 1 Биг Мака в России составляет 130 российских рублей и в США – 5,3 доллара, то ППС Биг Мака между Россией и США равен соотношению 130/5,3 или 24,53 российских рубля за 1 доллар США. Это означает, что за каждый доллар США, потраченный в США за Биг Мак, нужно потратить 24,53 рубля в России, чтобы получить одинаковое количество Биг Мака. Соответственно, если на уровне ВВП ППС между Россией и США в 2014 г. составляет 21,01 рубля за 1 доллар, то нужно потратить 21,01 рубля в России и 1 доллар в США, чтобы купить одинаковое количество товаров и услуг. В сопоставлениях ОЭСР – Евростата ППС традиционно выражаются в долларах, в Европейском союзе в стандарте покупательной силы (СПС) (эквивалентно евро).

Для выявления «более дешевых» или «более дорогих» стран рассчитывается **сопоставимый уровень цен** как отношение ППС к валютному курсу. Сопоставимые уровни цен рассчитываются по каждому компоненту расходов ВВП. Этот показатель применяется при разделении стран на «дешевые» (с низкими значениями показателя) и «дорогие» (с высоким национальным

уровнем цен). Этим показателем широко пользуются туристы на бытовом уровне. Выявлена закономерность, что более высоким значениям ВВП на душу населения соответствуют более высокие сопоставимые уровни цен.

Показатели **индексы физического объема ВВП и физического объема ВВП на душу населения** представляют собой соответственно отношение ВВП и отношение ВВП на душу населения сопоставляемой страны к ВВП и к ВВП на душу населения базовой страны (группы стран). Стоимостные показатели в национальной валюте пересчитываются с помощью паритетов покупательной способности в реальные величины.

Результаты сопоставлений рассчитываются и публикуются международными организациями после их согласования со странами-участницами.

В сборнике приведены уточненные оценки ВВП Российской Федерации, осуществленные ОЭСР при проведении годовых сопоставлений за 2015-2017 годы.

4.1. ОЦЕНКА ВАЛОВОГО ВНУТРЕННЕГО ПРОДУКТА РОССИИ ПО РЕЗУЛЬТАТАМ МЕЖДУНАРОДНЫХ СОПОСТАВЛЕНИЙ[1)]

	2014	2015	2016	2017
ВВП России по паритету покупательной способности:				
всего, млрд долл. США	3768,8	3535,1	3536,3	3781,0
на душу населения, долл. США	25797	24146	24110	25749
Паритет покупательной способности ("Рубль/Доллар США")	21,01	23,59	24,36	24,34

[1)] Оценка ОЭСР на основе результатов международных сопоставлений ВВП за 2014 г. Начиная с 2015 г. — результаты годовых сопоставлений.

4.2. ОСНОВНЫЕ РЕЗУЛЬТАТЫ МЕЖДУНАРОДНЫХ СОПОСТАВЛЕНИЙ ВВП за 2014 г.

	ВВП по ППС (млрд долл. США)	ВВП по ППС на душу населения		Паритет покупательной способности (единиц национальной валюты за 1 долл. США)	Сопоставимый уровень цен (отношение ППС к валютному курсу долл. США), процентов
		долл. США	индекс физического объема (США=100), %		
Российская Федерация	**3 768,8**	**25 797**	**47**	**21,01**	**55**
ОЭСР-ЕВРОСТАТ					
Австралия	1109,4	46 632	85	1,452	131
Австрия	417,0	48 801	89	0,799	106
Албания	32,5	11 259	21	42,89	41
Бельгия	500,2	44 744	82	0,800	106
Болгария	126,5	17 509	32	0,661	45
Босния и Герцеговина	41,3	11 706	21	0,687	47
Венгрия	251,8	25 525	47	129,4	56
Германия	3813,7	47 092	86	0,769	102
Греция	292,3	26 839	49	0,611	81
Дания	270,3	47 905	88	7,329	130
Израиль	280,0	34 102	62	3,940	110
Ирландия	237,5	51 468	94	0,819	109
Исландия	14,6	44 512	81	138,5	119
Испания	1566,9	33 728	62	0,662	88
Италия	2192,7	36 071	66	0,740	98
Канада	1616,3	45 472	83	1,230	111
Кипр	25,9	30 384	56	0,680	90
Латвия	47,6	23 866	44	0,498	66
Литва	82,6	28 174	52	1,528	59
Люксембург	56,5	101 274	185	0,884	117
Мальта	14,4	33 735	62	0,586	78
Мексика	2171,6	18 140	33	8,045	61
Нидерланды	819,7	48 612	89	0,809	107
Новая Зеландия	166,3	36 670	67	1,441	120
Норвегия	339,1	66 018	121	9,278	147
Польша	973,2	25 288	46	1,767	56
Португалия	299,0	28 747	53	0,579	77
Республика Корея	1704,5	33 587	61	871,9	83
Северная Македония	27,8	13 435	25	19,00	41
Румыния	410,3	20 602	38	1,628	49
Сербия	98,2	13 769	25	39,80	45
Словакия	156,7	28 928	53	0,485	64
Словения	63,6	30 857	56	0,591	78
Соединенное Королевство (Великобритания)	2630,2	40 717	75	0,698	115
США	17427,6	54 651	100	1,000	100
Турция	1851,0	24 143	44	1,105	50
Финляндия	226,5	41 463	76	0,907	120
Франция	2659,4	40 117	73	0,808	107

Продолжение табл. 4.2

	ВВП по ППС (млрд долл. США)	ВВП по ППС на душу населения		Паритет покупательной способности (единиц национальной валюты за 1 долл. США)	Сопоставимый уровень цен (отношение ППС к валютному курсу долл. США), процентов
		долл. США	индекс физического объема (США=100), %		
Хорватия	93,5	22 051	40	3,543	62
Черногория	9,6	15 378	28	0,362	48
Чехия	339,6	32 265	59	12,70	61
Чили	405,4	22 727	42	367,2	64
Швейцария	506,9	61 902	113	1,282	140
Швеция	451,1	46 524	85	8,727	127
Эстония	37,5	28 511	52	0,527	70
Япония	4984,8	39 214	72	103,1	97

4.3. ФАКТИЧЕСКОЕ КОНЕЧНОЕ ПОТРЕБЛЕНИЕ ДОМАШНИХ ХОЗЯЙСТВ ПО РЕЗУЛЬТАТАМ МЕЖДУНАРОДНЫХ СОПОСТАВЛЕНИЙ ВВП за 2014 г.

	Фактическое конечное потребление домашних хозяйств по ППС (млрд долл. США)	Фактическое конечное потребление домашних хозяйств на душу населения по ППС		Паритет покупательной способности (единиц национальной валюты за 1 долл. США)	Сопоставимый уровень цен (отношение ППС к валютному курсу долл. США), процентов
		долл. США	индекс физического объема (США=100)		
Российская Федерация	**2 515,5**	**17219**	**42**	**19,29**	**50**
ОЭСР-ЕВРОСТАТ					
Австралия	728,6	30623	75	1,492	135
Австрия	263,2	30809	76	0,832	110
Албания	27,3	9444	23	44,25	42
Бельгия	324,8	29050	72	0,830	110
Болгария	93,8	12982	32	0,636	43
Босния и Герцеговина	36,3	10303	25	0,721	49
Венгрия	155,9	15805	39	125,7	54
Германия	2 530,9	31253	77	0,773	103
Греция	220,8	20269	50	0,638	85
Дания	164,8	29210	72	7,872	140
Израиль	173,2	21085	52	4,310	120
Ирландия	109,9	23809	59	0,952	126
Исландия	9,3	28528	70	145,7	125
Испания	1 023,4	22029	54	0,706	94
Италия	1 497,1	24628	61	0,782	104
Канада	1 057,1	29739	73	1,273	115
Кипр	19,2	22518	55	0,701	93
Латвия	32,6	16340	40	0,503	67
Литва	60,4	20580	51	1,497	58
Люксембург	19,5	34969	86	1,034	137
Мальта	8,5	19948	49	0,614	81
Мексика	1 545,3	12909	32	8,181	62
Нидерланды	482,7	28626	71	0,853	113
Новая Зеландия	113,8	25104	62	1,447	120
Норвегия	175,6	34190	84	10,01	159
Польша	717,4	18641	46	1,676	53
Португалия	213,9	20568	51	0,613	81
Республика Корея	968,1	19077	47	893,5	85
Северная Македония	20,9	10129	25	19,66	42
Румыния	282,6	14189	35	1,612	48
Сербия	83,6	11719	29	40,64	46
Словакия	104,3	19240	47	0,483	64

Продолжение табл. 4.3

	Фактическое конечное потребление домашних хозяйств по ППС (млрд долл. США)	Фактическое конечное потребление домашних хозяйств на душу населения по ППС		Паритет покупательной способности (единиц национальной валюты за 1 долл. США)	Сопоставимый уровень цен (отношение ППС к валютному курсу долл. США), процентов
		долл. США	индекс физического объема (США=100)		
Словения	39,6	19215	47	0,621	82
Соединенное Королевство (Великобритания)	1 882,3	29139	72	0,759	125
США	12 947,7	40603	100	1,000	100
Турция	1 219,4	15905	39	1,144	52
Финляндия	157,6	28848	71	0,937	124
Франция	1 881,3	28380	70	0,808	107
Хорватия	63,0	14868	37	3,634	63
Черногория	8,2	13247	33	0,376	50
Чехия	206,7	19639	48	12,23	59
Чили	286,2	16043	40	371,6	65
Швейцария	270,5	33029	81	1,416	155
Швеция	275,9	28455	70	9,266	135
Эстония	22,9	17421	43	0,533	71
Япония	3 586,3	28212	69	101,1	95

4.4. ВАЛОВОЕ НАКОПЛЕНИЕ ОСНОВНОГО КАПИТАЛА ПО РЕЗУЛЬТАТАМ МЕЖДУНАРОДНЫХ СОПОСТАВЛЕНИЙ ВВП за 2014 г.

	Валовое накопление основного капитала по ППС (млрд долл. США)	Валовое накопление основного капитала на душу населения по ППС		Паритет покупательной способности (единиц национальной валюты за 1 долл. США)	Сопоставимый уровень цен (отношение ППС к валютному курсу долл. США), процентов
		долл. США	индекс физического объема (США=100)		
Российская Федерация	**535,5**	**3666**	**34**	**30,28**	**79**
ОЭСР-ЕВРОСТАТ					
Австралия	306,4	12878	120	1,384	125
Австрия	102,3	11972	111	0,737	98
Албания	6,5	2259	21	51,65	49
Бельгия	133,2	11912	111	0,693	92
Болгария	20,9	2895	27	0,844	57
Босния и Герцеговина	7,0	1987	18	0,761	52
Венгрия	49,9	5057	47	144,8	62
Германия	752,1	9287	86	0,780	103
Греция	38,6	3543	33	0,534	71
Дания	57,8	10250	95	6,564	117
Израиль	66,3	8067	75	3,310	93
Ирландия	65,4	14168	132	0,618	82
Исландия	2,5	7757	72	136,1	117
Испания	358,1	7708	72	0,559	74
Италия	449,0	7386	69	0,605	80
Канада	429,9	12093	112	1,132	102
Кипр	3,5	4047	38	0,595	79
Латвия	9,8	4899	46	0,546	72
Литва	13,2	4514	42	1,801	69
Люксембург	13,3	23819	221	0,715	95
Мальта	2,6	6014	56	0,574	76
Мексика	398,4	3328	31	9,218	69
Нидерланды	166,3	9860	92	0,719	95
Новая Зеландия	34,2	7546	70	1,547	128
Норвегия	85,8	16706	155	8,733	139
Польша	154,4	4012	37	2,198	70

Продолжение табл. 4.4

	Валовое накопление основного капитала по ППС (млрд долл. США)	Валовое накопление основного капитала на душу населения по ППС		Паритет покупательной способности (единиц национальной валюты за 1 долл. США)	Сопоставимый уровень цен (отношение ППС к валютному курсу долл. США), процентов
		долл. США	индекс физического объема (США=100)		
Португалия	53,0	5097	47	0,490	65
Республика Корея	516,4	10176	95	839,0	80
Северная Македония	5,5	2684	25	22,27	48
Румыния	87,4	4388	41	1,858	55
Сербия	12,8	1801	17	50,75	57
Словакия	29,1	5369	50	0,542	72
Словения	13,4	6519	61	0,542	72
Соединенное Королевство (Великобритания)	545,5	8445	78	0,552	91
США	3 432,8	10765	100	1,000	100
Турция	558,9	7290	68	1,057	48
Финляндия	49,1	8997	84	0,859	114
Франция	598,2	9024	84	0,784	104
Хорватия	18,1	4261	40	3,531	61
Черногория	1,4	2251	21	0,470	62
Чехия	76,8	7297	68	14,12	68
Чили	89,6	5022	47	395,7	69
Швейцария	139,7	17064	159	1,110	121
Швеция	107,8	11122	103	8,415	123
Эстония	8,7	6646	62	0,552	73
Япония	1 081,6	8509	79	113,7	107

Приложение 1

Классификация операций и других потоков

Операции с продуктами (коды P)

Выпуск (P1)

- Рыночный выпуск (P11)
- Выпуск для собственного конечного использования (P12)
- Нерыночный выпуск (P13)

Промежуточное потребление (P2)

Расходы на конечное потребление (P3)

- Расходы на индивидуальное потребление (P31)
- Расходы на коллективное потребление (P32)

Фактическое конечное потребление (P4)

- Фактическое индивидуальное потребление (P41)
- Фактическое коллективное потребление (P42)

Накопление (P5)

- Валовое накопление основного капитала (P51g)
- Потребление основного капитала (–) (P51c)
  - Потребление основного капитала в составе валовой прибыли (–) (P51c1)
  - Потребление основного капитала в составе валового смешанного дохода (–) (P51c2)
- Чистое накопление основного капитала (P51n)
  - Приобретение основных фондов за вычетом выбытия (P511)
    - *Приобретение новых основных фондов (P5111)*
    - *Приобретение существующих основных фондов (P5112)*
    - *Выбытие существующих основных фондов (P5113)*
  - Издержки, связанные с передачей прав собственности на непроизведенные активы (P512)
- Изменение запасов материальных оборотных средств (P52)
- Приобретение ценностей за вычетом выбытия (P53)

Экспорт товаров и услуг (P6)

- Экспорт товаров (P61)
- Экспорт услуг (P62)

Импорт товаров и услуг (P7)

- Импорт товаров (P71)
- Импорт услуг (P72)

Распределительные операции (коды D)

Оплата труда (D1)

- Заработная плата (D11)
- Отчисления работодателей на социальное страхование (D12)
  - Фактические отчисления работодателей на социальное страхование (D121)
    - *Фактические пенсионные отчисления работодателей (D1211)*
    - *Фактические не пенсионные отчисления работодателей (D1212)*
  - Условно исчисленные отчисления работодателей на социальное страхование (D122)
    - *Условно исчисленные пенсионные отчисления работодателей (D1221)*
    - *Условно исчисленные непенсионные отчисления работодателей (D1222)*

Налоги на производство и импорт (D2)

- Налоги на продукты (D21)
  - Налоги типа налога на добавленную стоимость (НДС) (D211)
  - Налоги и пошлины на импорт, исключая НДС (D212)
    - *Импортные пошлины (D2121)*
    - *Налоги на импорт, исключая НДС и пошлины (D2122)*
  - Налоги на экспорт (D213)
  - Налоги на продукты, исключая НДС, налоги на импорт и экспорт (D214)
- Другие налоги на производство (D29)

Субсидии (D3)

- Субсидии на продукты (D31)
  - Субсидии на импорт (D311)
  - Субсидии на экспорт (D312)
  - Другие субсидии на продукты (D319)

Другие субсидии на производство (D39)

Доходы от собственности (D4)

Инвестиционный доход

Проценты (D41)
Распределенный доход корпораций (D42)
Дивиденды (D421)
Изъятие из дохода квазикорпораций (D422)
Реинвестированные доходы от прямых иностранных инвестиций (D43)
Выплаты другого инвестиционного дохода (D44)
Инвестиционный доход, вмененный держателям страховых полисов (D441)
Инвестиционный доход, подлежащий выплате на активы в форме пенсионных прав (D442)
Инвестиционный доход, вмененный держателям акций коллективных инвестиционных фондов (D443)

Рента (D45)

Текущие трансферты (кроме социальных трансфертов в натуральной форме)

Текущие налоги на доходы, имущество и т. д. (D5)
Налоги на доходы (D51)
Другие текущие налоги (D59)

Чистые отчисления на социальное страхование (D61)

Фактические отчисления работодателей на социальное страхование (D611 = D121)
Фактические пенсионные отчисления работодателей (D6111 = D1211)
Фактические не пенсионные отчисления работодателей (D6112 = D1212)
Условно исчисленные отчисления работодателей на социальное страхование (D612 = D122)
Условно исчисленные пенсионные отчисления работодателей (D6121 = D1221)
Условно исчисленные не пенсионные отчисления работодателей (D6122 = D1222)
Фактические отчисления домашних хозяйств на социальное страхование (D613)
Фактические пенсионные отчисления домашних хозяйств (D6131)
Фактические не пенсионные отчисления домашних хозяйств (D6132)
Дополнения к отчислениям домашних хозяйств на социальное страхование (D614)
Дополнения к пенсионным отчислениям домашних хозяйств (D6141)
Дополнения к не пенсионным отчислениям домашних хозяйств (D6142)
Оплата услуг программ социального страхования (–)

Социальные пособия, кроме социальных трансфертов в натуральной форме (D62)

Пособия по социальному обеспечению в денежной форме (D621)
Пенсионные пособия по социальному обеспечению (D6211)
Непенсионные пособия по социальному обеспечению в денежной форме (D6212)
Другие пособия по социальному страхованию (D622)
Другие пенсионные пособия по социальному страхованию (D6221)
Другие не пенсионные пособия по социальному страхованию (D6222)
Пособия по социальной помощи в денежной форме (D623)

Другие текущие трансферты (D7)

Чистые страховые премии, кроме премий по страхованию жизни (D71)
Чистые премии по прямому страхованию, кроме страхования жизни (D711)
Чистые премии по перестрахованию, кроме страхования жизни (D712)
Страховые возмещения, кроме выплат по страхованию жизни (D72)
Возмещения по прямому страхованию, кроме страхования жизни (D721)
Возмещения по перестрахованию, кроме страхования жизни (D722)
Текущие трансферты в рамках сектора государственного управления (D73)
Текущие трансферты в рамках международного сотрудничества (D74)
Прочие текущие трансферты (D75)
Текущие трансферты единицам сектора НКОДХ (D751)
Текущие трансферты между домашними хозяйствами — резидентами и нерезидентами (D752)
Другие прочие текущие трансферты (D759)

Социальные трансферты в натуральной форме (D63)

Социальные трансферты в натуральной форме — нерыночное производство (D631)
Социальные трансферты в натуральной форме — приобретенная рыночная продукция (D632)

Корректировка на изменение в пенсионных правах (D8)

Капитальные трансферты, подлежащие получению (D9r)

Налоги на капитал (D91r)
Инвестиционные гранты (D92r)
Другие капитальные трансферты (D99r)

Капитальные трансферты, подлежащие выплате (D9p)

Налоги на капитал (D91p)
Инвестиционные гранты (D92p)
Другие капитальные трансферты (D99p)

Операции с финансовыми активами и обязательствами (коды F)

Чистое приобретение финансовых активов/Чистое принятие обязательств (F)

Монетарное золото и СПЗ (F1)

Монетарное золото (F11)
СПЗ (F12)

Наличная валюта и депозиты (F2)

Наличная валюта (F21)
Переводимые депозиты (F22)
Межбанковские позиции (F221)
Другие переводимые депозиты (F229)
Другие депозиты (F29)

Долговые ценные бумаги (F3)

Краткосрочные (F31)
Долгосрочные (F32)

Ссуды (F4)

Краткосрочные (F41)
Долгосрочные (F42)

Акционерный капитал и акции инвестиционных фондов (F5)

Акционерный капитал (F51)
Акции, включенные в листинг (F511)
Акции, не включенные в листинг (F512)
Другие виды участия в капитале (F519)
Акции/паи инвестиционных фондов (F52)
Акции/паи фондов денежного рынка (F521)
Акции/паи инвестиционных фондов неденежного рынка (F522)

Программы страхования, пенсионного обеспечения и стандартизованных гарантий (F6)

Страховые технические резервы, кроме резервов по страхованию жизни (F61)
Права на получение выплат по страхованию жизни и аннуитетам (F62)
Права на пенсионные пособия (F63)
Требования пенсионных фондов к управляющим пенсионными программами (F64)
Права на не пенсионные пособия (F65)
Резервы для урегулирования требований по стандартизированным гарантиям (F66)

Производные финансовые инструменты и опционы на приобретение акций работниками (F7)

Производные финансовые инструменты (F71)
Опционы (F711)
Форварды (F712)
Опционы на приобретение акций работниками (F72)

Прочая дебиторская/кредиторская задолженность (F8)

Коммерческие кредиты и авансы (F81)
Прочая дебиторская/кредиторская задолженность (исключая коммерческие кредиты и авансы) (F89)

Другие потоки

Экономическое появление активов (K1)

Экономическое исчезновение непроизведенных активов (K2)

Истощение природных ресурсов (K21)

Другое экономическое исчезновение непроизведенных активов (K22)

Экстраординарные потери (K3)

Некомпенсируемые конфискации (K4)

Другие изменения в объеме, не включенные в другие статьи (K5)

Изменения в классификации (K6)

Изменения в классификации по секторам и структуре институциональных единиц (K61)
Изменения в классификации активов и обязательств (K62)

Номинальные холдинговые прибыли и убытки (K7)

Нейтральные холдинговые прибыли и убытки (K71)
Реальные холдинговые прибыли и убытки (K72)

Балансирующие статьи и чистая стоимость капитала (коды B)

Валовая добавленная стоимость/Валовой внутренний продукт (B1g)

Валовая прибыль (B2g)

Валовой смешанный доход (B3g)

Предпринимательский доход (B4g)

Валовое сальдо первичных доходов/Валовой национальный доход (B5g)

Валовой располагаемый доход (B6g)

Скорректированный валовой располагаемый доход (B7g)

Валовое сбережение (B8g)

Чистое кредитование (+)/чистое заимствование (–) (B9)

Изменение чистой стоимости капитала (B10)

Изменение чистой стоимости капитала вследствие сбережения и капитальных трансфертов (B101)
Изменение чистой стоимости капитала вследствие других изменений в объеме активов (B102)
Изменение чистой стоимости капитала вследствие номинальных холдинговых прибылей и убытков (B103)
Изменение чистой стоимости капитала вследствие нейтральных холдинговых прибылей и убытков (B1031)
Изменение чистой стоимости капитала вследствие реальных холдинговых прибылей и убытков (B1032)

Сальдо по внешним операциям с товарами и услугами (B11)

Сальдо по текущим внешним операциям (B12)

Чистая стоимость капитала (B90)

Записи, относящиеся к запасам активов и обязательств

Записи в балансе активов и пассивов (коды L)

Начальный баланс активов и пассивов (LS)
Изменения в балансе активов и пассивов (LX)
Заключительный баланс активов и пассивов (LE)

Нефинансовые активы (коды AN)

Произведенные нефинансовые активы (AN1)

Основные фонды по типам активов (AN11)
Жилые здания (AN111)
Другие здания и сооружения (AN112)
Нежилые здания (AN1121)
Другие сооружения (AN1122)
Улучшения земли (AN1123)
Машины и оборудование (AN113)
Транспортное оборудование (AN1131)
Информационное, компьютерное и телекоммуникационное (ИКТ) оборудование (AN1132)
Другие машины и оборудование (AN1133)
Системы вооружения (AN114)
Культивируемые биологические ресурсы (AN115)
Ресурсы животных, приносящих продукцию на регулярной основе (AN1151)
Ресурсы деревьев, сельскохозяйственных культур и насаждений, приносящих продукцию на регулярной основе (AN1152)
[Издержки, связанные с передачей прав собственности на непроизведенные активы (AN116)]
Продукты интеллектуальной собственности (AN117)
Научные исследования и разработки (AN1171)
Разведка и оценка запасов полезных ископаемых (AN1172)
Компьютерное программное обеспечение и базы данных (AN1173)
Компьютерное программное обеспечение (AN11731)
Базы данных (AN11732)
Оригиналы развлекательных, литературных и художественных произведений (AN1174)
Другие продукты интеллектуальной собственности (AN1179)
Материальные оборотные средства по типам (AN12)
Сырье и материалы (AN121)
Незавершенное производство (AN122)
Незавершенное производство культивируемых биологических ресурсов (AN1221)
Другое незавершенное производство (AN1222)
Готовые продукты (AN123)
Материальные оборотные средства военного назначения (AN124)
Товары для перепродажи (AN125)

Ценности (AN13)
Драгоценные металлы и камни (AN131)
Антиквариат и другие художественные предметы (AN132)
Другие ценности (AN133)

Непроизведенные нефинансовые активы (AN2)

Природные ресурсы (AN21)
Земля (AN211)
Ресурсы минеральных и энергетических полезных ископаемых (AN212)
Некультивируемые биологические ресурсы (AN213)
Водные ресурсы (AN214)
Другие природные ресурсы (AN215)
Диапазоны радиочастот (AN2151)
Прочие (AN2159)
Контракты, договоры аренды и лицензии (AN22)
Обращающиеся договоры операционного лизинга (AN221)
Разрешения на использование природных ресурсов (AN222)
Разрешения на занятие определенными видами деятельности (AN223)
Права на получение в будущем товаров и услуг на исключительной основе (AN224)
Покупки гудвилла и маркетинговых активов за вычетом продаж (AN23)

Финансовые активы (коды AF)

Монетарное золото и СПЗ (AF1)
Наличная валюта и депозиты (AF2)
Долговые ценные бумаги (AF3)
Ссуды (AF4)
Акционерный капитал и акции/паи инвестиционных фондов (AF5)
Программы страхования, пенсионного обеспечения и стандартизованных гарантий (AF6)
Производные финансовые инструменты и опционы на приобретение акций работниками (AF7)
Прочая дебиторская/кредиторская задолженность (AF8)

Приложение 2

Классификация индивидуального потребления по целям (КИПЦ)

01-12 Расходы на индивидуальное потребление домашних хозяйств

01 Продукты питания и безалкогольные напитки

02 Алкогольные напитки, табачные изделия

03 Одежда и обувь

04 Жилищные услуги, вода, электроэнергия, газ и другие виды топлива

05 Предметы домашнего обихода, бытовая техника и повседневный уход за домом

06 Здравоохранение

07 Транспорт

08 Связь

09 Организация отдыха и культурные мероприятия

10 Образование

11 Гостиницы, кафе и рестораны

12 Другие товары и услуги

13 Расходы на индивидуальное потребление некоммерческих организаций, обслуживающих домашние хозяйства (НКООДХ)

13.1 Жилищные услуги

13.2 Здравоохранение

13.3 Отдых и культура

13.4 Образование

13.5 Социальная защита

13.6 Прочие услуги

14 Расходы на индивидуальное потребление органов государственного управления

14.1 Жилищные услуги

14.2 Здравоохранение

14.3 Отдых и культура

14.4 Образование

14.5 Социальная защита

Приложение 3

Классификация функций органов государственного управления (КФОГУ)

0100 Общегосударственные вопросы

0101 Функционирование Президента Российской Федерации

0102 Функционирование высшего должностного лица субъекта Российской Федерации и муниципального образования

0103 Функционирование законодательных (представительных) органов государственной власти и представительных органов муниципальных образований

0104 Функционирование Правительства Российской Федерации, высших исполнительных органов государственной власти субъектов Российской Федерации, местных администраций

0105 Судебная система

0106 Обеспечение деятельности финансовых, налоговых и таможенных органов и органов финансового (финансово-бюджетного) надзора

0107 Обеспечение проведения выборов и референдумов

0108 Международные отношения и международное сотрудничество

0109 Государственный материальный резерв

0110 Фундаментальные исследования

0111 Резервные фонды

0112 Прикладные научные исследования в области общегосударственных вопросов

0113 Другие общегосударственные вопросы

0200 Национальная оборона

0201 Вооруженные Силы Российской Федерации

0203 Мобилизационная и вневойсковая подготовка

0204 Мобилизационная подготовка экономики

0205 Подготовка и участие в обеспечении коллективной безопасности и миротворческой деятельности

0206 Ядерно-оружейный комплекс

0207 Реализация международных обязательств в сфере военно-технического сотрудничества

0208 Прикладные научные исследования в области национальной обороны

0209 Другие вопросы в области национальной обороны

0300 Национальная безопасность и правоохранительная деятельность

0301 Органы прокуратуры

0302 Органы внутренних дел

0303 Войска национальной гвардии Российской Федерации

0304 Органы юстиции

0305 Система исполнения наказаний

0306 Органы безопасности

0307 Органы пограничной службы

0309 Защита населения и территории от чрезвычайных ситуаций природного и техногенного характера, гражданская оборона

0310 Обеспечение пожарной безопасности

0311 Миграционная политика

0313 Прикладные научные исследования в области национальной безопасности и правоохранительной деятельности

0314 Другие вопросы в области национальной безопасности и правоохранительной деятельности

0400 Национальная экономика

0401 Общеэкономические вопросы

0402 Топливно-энергетический комплекс

0403 Исследование и использование космического пространства

0404 Воспроизводство минерально-сырьевой базы

0405 Сельское хозяйство и рыболовство

0406 Водные ресурсы

0407 Лесное хозяйство

0408 Транспорт

0409 Дорожное хозяйство (дорожные фонды)

0410 Связь и информатика

0411 Прикладные научные исследования в области национальной экономики

0412 Другие вопросы в области национальной экономики

0500 Жилищно-коммунальное хозяйство

0501 Жилищное хозяйство

0502 Коммунальное хозяйство

0503 Благоустройство

0504 Прикладные научные исследования в области жилищно-коммунального хозяйства

0505 Другие вопросы в области жилищно-коммунального хозяйства

0600 Охрана окружающей среды

0601 Экологический контроль

0602 Сбор, удаление отходов и очистка сточных вод

0603 Охрана объектов растительного и животного мира и среды их обитания

0604 Прикладные научные исследования в области охраны окружающей среды

0605 Другие вопросы в области охраны окружающей среды

0700 Образование

0701 Дошкольное образование

0702 Общее образование

0703 Дополнительное образование детей

0704 Среднее профессиональное образование

0705 Профессиональная подготовка, переподготовка и повышение квалификации

0706 Высшее образование

0707 Молодежная политика

0708 Прикладные научные исследования в области образования

0709 Другие вопросы в области образования

0800 Культура, кинематография

0801 Культура

0802 Кинематография

0803 Прикладные научные исследования в области культуры, кинематографии

0804 Другие вопросы в области культуры, кинематографии

0900 Здравоохранение

0901 Стационарная медицинская помощь

0902 Амбулаторная помощь

0903 Медицинская помощь в дневных стационарах всех типов

0904 Скорая медицинская помощь

0905 Санаторно-оздоровительная помощь

0906 Заготовка, переработка, хранение и обеспечение безопасности донорской крови и ее компонентов

0907 Санитарно-эпидемиологическое благополучие

0908 Прикладные научные исследования в области здравоохранения

0909 Другие вопросы в области здравоохранения

1000 Социальная политика

1001 Пенсионное обеспечение

1002 Социальное обслуживание населения

1003 Социальное обеспечение населения

1004 Охрана семьи и детства

1005 Прикладные научные исследования в области социальной политики

1006 Другие вопросы в области социальной политики

1100 Физическая культура и спорт

1101 Физическая культура и спорт

1102 Массовый спорт

1103 Спорт высших достижений

1104 Прикладные научные исследования в области физической культуры и спорта

1105 Другие вопросы в области физической культуры и спорта

1200 Средства массовой информации

1201 Телевидение и радиовещание

1202 Периодическая печать и издательства

1203 Прикладные научные исследования в области средств массовой информации

1204 Другие вопросы в области средств массовой информации

1300 Обслуживание государственного и муниципального долга
1301 Обслуживание государственного внутреннего и муниципального долга
1302 Обслуживание государственного внешнего долга

1400 Межбюджетные трансферты общего характера бюджетам бюджетной системы Российской Федерации
1401 Дотации на выравнивание бюджетной обеспеченности субъектов Российской Федерации и муниципальных образований
1402 Иные дотации
1403 Прочие межбюджетные трансферты общего характера

Приложение 4

Таблица соответствия между видами экономической деятельности в разрезе разделов ОКВЭД2 и номенклатурой видов деятельности в разрезе 61 отрасли ОКВЭД2.

Наименование раздела	Наименование входящих в раздел кодов
Раздел A Сельское, лесное хозяйство, охота, рыболовство и рыбоводство	**01** Растениеводство и животноводство, охота и предоставление соответствующих услуг в этих областях
	02 Лесоводство и лесозаготовки
	03 Рыболовство и рыбоводство
Раздел B Добыча полезных ископаемых	**05+06+07+08+09** Добыча полезных ископаемых
Раздел C Обрабатывающие производства	**10+11+12** Производство пищевых продуктов, напитков, табачных изделий
	13+14+15 Производство текстильных изделий, одежды, кожи и изделий из кожи
	16 Обработка древесины и производство изделий из дерева и пробки, кроме мебели, производство изделий из соломки и материалов для плетения
	17 Производство бумаги и бумажных изделий
	18 Деятельность полиграфическая и копирование носителей информации
	19 Производство кокса и нефтепродуктов
	20 Производство химических веществ и химических продуктов
	21 Производство лекарственных средств и материалов, применяемых в медицинских целях
	22 Производство резиновых и пластмассовых изделий
	23 Производство прочей неметаллической минеральной продукции
	24 Производство металлургическое
	25 Производство готовых металлических изделий, кроме машин и оборудования
	26 Производство компьютеров, электронных и оптических изделий
	27 Производство электрического оборудования
	28 Производство машин и оборудования, не включенных в другие группировки
	29 Производство автотранспортных средств, прицепов и полуприцепов
	30 Производство прочих транспортных средств и оборудования
	31+32 Производство мебели, прочих готовых изделий
	33 Ремонт и монтаж машин и оборудования
Раздел D Обеспечение электрической энергией, газом и паром; кондиционирование воздуха	**35** Обеспечение электрической энергией, газом и паром; кондиционирование воздуха
Раздел E Водоснабжение; Водоотведение, организация сбора и утилизация отходов, деятельность по ликвидации загрязнений	**36** Забор, очистка и распределение воды
	37+38+39 Сбор и обработка сточных вод; сбор, обработка и утилизация отходов, обработка вторичного сырья; предоставление услуг в области ликвидации последствий загрязнений и прочих услуг, связанных с удалением отходов
Раздел F Строительство	**41+42+43** Строительство
Раздел G Торговля оптовая, розничная; Ремонт автотранспортных средств и мотоциклов	**45** Торговля оптовая и розничная автотранспортными средствами и мотоциклами и их ремонт
	46 Торговля оптовая, кроме оптовой торговли автотранспортными средствами и мотоциклами
	47 Торговля розничная, кроме торговли автотранспортными средствами и мотоциклами
Раздел H Транспортировка и хранение	**49** Деятельность сухопутного и трубопроводного транспорта
	50 Деятельность водного транспорта
	51 Деятельность воздушного и космического транспорта
	52 Складское хозяйство и вспомогательная транспортная деятельность
	53 Деятельность почтовой связи и курьерская деятельность

Раздел I Деятельность гостиниц и предприятий общественного питания	**55+56** Деятельность гостиниц и предприятий общественного питания
Раздел J Деятельность в области информации и связи	**58** Деятельность издательская
	59+60 Производство кинофильмов, видеофильмов и телевизионных программ, издание звукозаписей и нот; деятельность в области телевизионного и радиовещания
	61 Деятельность в сфере телекоммуникаций
	62+63 Разработка компьютерного программного обеспечения, консультационные услуги в данной области и другие сопутствующие услуги; деятельность в области информационных технологий
Раздел K Деятельность финансовая и страховая	**64+65+66** Деятельность финансовая и страховая
Раздел L Деятельность по операциям с недвижимым имуществом	**68**Операции с недвижимым имуществом
Раздел M Деятельность профессиональная, научная, техническая	**69+70** Деятельность в области права и бухгалтерского учета; деятельность головных офисов, консультирование по вопросам управления
	71 Деятельность в области архитектуры и инженерно-технического проектирования; технических испытаний, исследований и анализа
	72 Научные исследования и разработки
	73 Деятельность рекламная и исследование конъюнктуры рынка
	74+75 Деятельность профессиональная научная и техническая прочая; деятельность ветеринарная
Раздел N Деятельность административная и сопутствующие дополнительные услуги	**77** Аренда и лизинг
	78 Деятельность по трудоустройству и подбору персонала
	79 Деятельность туристических агентств и прочих организаций, предоставляющих услуги в сфере туризма
	80+82 Деятельность по обеспечению безопасности и проведению расследований, обслуживанию зданий и территорий, административно-хозяйственная, вспомогательная деятельность по обеспечению функционирования организации, деятельность по предоставлению прочих вспомогательных услуг для бизнеса
Раздел O Государственное управление и обеспечение военной безопасности; социальное обеспечение	**84** Государственное управление и обеспечение военной безопасности, социальное обеспечение
Раздел P Образование	**85** Образование
Раздел Q Деятельность в области здравоохранения и социальных услуг	**86** Деятельность в области здравоохранения и социальных услуг
	87+88 Деятельность по уходу с обеспечением проживания; предоставление социальных услуг без обеспечения проживания
Раздел R Деятельность в области культуры, спорта, организации досуга и развлечений	**90+91+92** Деятельность творческая, в области искусства и организации развлечений, библиотек, архивов, музеев и прочих объектов культуры, по организации и проведению азартных игр и заключению пари, по организации и проведению лотерей
	93 Деятельность в области спорта, отдыха и развлечений
Раздел S Предоставление прочих социальных услуг	**94** Деятельность общественных организаций
	95 Ремонт компьютеров, предметов личного потребления и хозяйственно-бытового назначения
	96 Деятельность по предоставлению прочих персональных услуг
Раздел T Деятельность домашних хозяйств как работодателей; недифференцированная деятельность частных домашних хозяйств по производству товаров и оказанию услуг для собственного потребления	**97+98** Деятельность домашних хозяйств как работодателей; недифференцированная деятельность частных домашних хозяйств по производству товаров и оказанию услуг для собственного потребления

НАЦИОНАЛЬНЫЕ СЧЕТА РОССИИ в 2014 - 2018 годах

Статистический сборник

Ответственные за выпуск:

Н.С. Бугакова
И.В. Воронина
М.В. Максимова

Тел.: (495) 607-4987
632-9224
632-9225

Компьютерная верстка Главного межрегионального центра
обработки и распространения статистической информации
Федеральной службы государственной статистики

Подписано в печать 30.08.2019 г.